



PREFEITURA DO
RECIFE
SECRETARIA DE FINANÇAS

NFS-e

Número da Nota
00000490
Data e Hora de Emissão
07/10/2022 08:22:01
Código de Verificação
RBZJ-TNEW

30221007401079263000156

Nota Fiscal de Serviços Eletrônica

PRESTADOR DE SERVIÇOS

CPF/CNPJ: **01.079.262/0001-56** Inscrição Municipal: **571.010-3**
Nome/Razão Social: **COMPACTA CONSTRUCOES, SERVICOS E LOCACOES LTDA**
Endereço: **RUA IBIA 172 - CASA AMARELA - CEP: 52051-300**
Município: **Recife** UF: **PE** E-mail: **fernando@compactaconstrucoes.eng.br**

TOMADOR DE SERVIÇOS

Nome/Razão Social: **FUNDO MUNICIPAL DE EDUCAÇÃO - FME**
CPF/CNPJ: **30.754.400/0001-53** Inscrição Municipal: **----**
Endereço: **R SEVERINO ADRIÃO GOMES DA SILVA S/N - BOA VISTA - CEP: 55720-000**
Município: **João Alfredo** UF: **PE** E-mail: **----**

DISCRIMINAÇÃO DOS SERVIÇOS

-MEDIÇÃO 01- REFERENTE A CONTRATAÇÃO DE EMPRESA DO RAMO PERTINENTE DESTINADA A EXECUÇÃO DE SERVIÇOS PARA A CONCLUSÃO DA CONSTRUÇÃO DE 03 (TRÊS) QUADRAS POLIESPORTIVAS (PROJETO PADRÃO ENDE 2) NO SÍTIO MELANCIA, SÍTIO LAGOA FUNDA E SEDE DO MUNICÍPIO DE JOÃO ALFREDO - PE.

PROCESSO LICITATÓRIO Nº 011/2022 - FME
CONCORRÊNCIA PÚBLICA Nº 003/2022 - FME
CONTRATO Nº 014/2022 - LOTE 02 -FME

40% MÃO DE OBRA R\$ 9.203,95
60% MATERIAIS R\$ 13.805,92

CNO QUADRAS JOÃO ALFREDO Nº 90.012.46080/79

DADOS BANCÁRIOS:
BANCO BRADESCO
AGÊNCIA: 0286
CONTA CORRENTE: 0022918-0
COMPACTA CONSTRUÇÕES, SERVIÇOS E LOCAÇÕES LTDA
CNPJ: 01.079.262/0001-56

Idney Kleiton Brito Dutra
Secretário de Educação, Cultura e Esportes
Matricula: 8018

FUNDO MUNICIPAL DE EDUCAÇÃO
O material foi recebido em _____
O serviço foi executado em 07/10/22
[Assinatura]
Responsável pelo Recebimento

Retenção de COFINS R\$ 0,00	Retenção de CSLL R\$ 0,00	Retenção de INSS R\$ 1.012,43	Retenção de IRPJ R\$ 345,15	Retenção de PIS R\$ 0,00	Outras Retenções R\$ 0,00
--------------------------------	------------------------------	----------------------------------	--------------------------------	-----------------------------	------------------------------

VALOR TOTAL DO SERVIÇO = R\$ 23.009,87

Código da Atividade Prestada
4120400 - CONSTRUÇÃO DE EDIFÍCIOS

07.02 - Execução, por administração, empreitada ou subempreitada, de obras de construção civil, hidráulica ou elétrica e de outras obras semelhantes, inclusive sondagem, perfuração de poços, escavação, drenagem e irrigação, terraplanag...

Deduções (R\$)	Desconto Incond. (R\$)	Base de Cálculo (R\$)	Alíquota (%)	Valor do ISS (R\$)	Crédito p/ IPTU (R\$)
13.805,92	0,00	9.203,95	5,00%	460,20	0,00

OUTRAS INFORMAÇÕES

- Esta NFS-e foi emitida com respaldo nas Leis 17.407/2008 e 17.408/2008.
- O ISS desta NFS-e será **RETIDO pelo Tomador de Serviço.**
- O ISS desta NFS-e é devido FORA do Município de Recife. Local da prestação do serviço: João Alfredo - PE.
- Esta NFS-e não gera crédito.
- Esta NFS-e foi emitida em substituição à NFS-e 00000488, emitida em 06/10/2022.
- CEI / Código da Obra: CO8079

**FUNDO MUNICIPAL DE EDUCAÇÃO DE JOÃO ALFREDO**

CNPJ: 30.754.400/0001-53

Endereço: Rua Severino Adrião Gomes da Silva, S/N, Boa Vista, JOAO ALFREDO - PERNAMBUCO

Telefone: 81

EXERCÍCIO: 2022**NOTA DE SUB EMPENHO Nº: 574/2****DATA DA ELABORAÇÃO: 07/10/2022****VALOR DO SUB-EMPENHO R\$ 23.009,87****TIPO DE EMPENHO: SUB-EMPENHO****ORGÃO/UNIDADE/FONTE**

Código	Descrição	MODALIDADE	HOMOLOGAÇÃO	LICITAÇÃO:	PROCESSO:	CONTRATO:
02.	PODER EXECUTIVO					
02.956	FUNDO DE EDUCAÇÃO RECURSO VINCULADO					

FONTE DE RECURSO: 570.0000 - TRANSFERÊNCIAS DO GOVERNO FEDERAL REFERENTES A CONVÊNIOS E INSTRUMENTOS CONGÊNERES VINCULADOS À

CLASSIFICAÇÃO DA DESPESA**PROJETO ATIVIDADE:**

1236112081.075 - CONST., REFOR., AMPLIA. DA BIBLIOTECA PÚBLICA E QUADRA POLIESPORTIVA DAS ESCOLAS

CÓDIGO REDUZIDO:	ELEMENTO DA DESPESA:	SUB - ELEMENTO
1322	44905100 - OBRAS E INSTALAÇÕES	03 - OUTRAS OBRAS E INSTALACOES

SALDO ANTERIOR: 216.000,32 SUB-EMPENHO ATUAL: 23.009,87 SALDO ATUAL: 192.990,45

FAVORECIDO

CNPJ/CPF: 01.079.262/0001-56 CREDOR: COMPACTA CONSTRUÇÕES, SERVIÇOS E LOCAÇÕES LTDA

ENDEREÇO: Rua Ibiá BAIRRO: Casa Amarela

CIDADE: RECIFE UF: PE CEP: 52051300

BANCO: AGÊNCIA: CONTA CORRENTE: OP:

HISTÓRICO

VALOR QUE SE SUBEMPENHA, REFERENTE A CONTRATAÇÃO DE EMPRESA DO RAMO PERTINENTE DESTINADA A EXECUÇÃO DE SERVIÇOS PARA A CONCLUSÃO DA CONSTRUÇÃO DE 03 (TRÊS) QUADRAS POLIESPORTIVAS (PROJETO PACRAO FNDE) NO SÍTIO MELANCIA, SÍTIO LAGOA FUNDA E SEDE DO MUNICÍPIO DE JOÃO ALFREDO - PE, CONFORME PROCESSO LICITATÓRIO 011/2022, MODALIDADE CONCORRÊNCIA Nº 003/2022.

QUADRA COBERTA COM VESTIÁRIO NA ESCOLA MUNICIPAL ANDRÉ FILHO, CONFORME 1º BOLETIM DE MEDIÇÃO.

40% MÃO DE OBRA

RECIBO DE PAGAMENTO

DECLARO QUE RECEBI A IMPORTANCIA ABAIXO PROCESSADA

RECEBIDO EM: ____/____/____ CREDOR: COMPACTA CONSTRUÇÕES, SERVIÇOS E LOCAÇÕES LTDA RG

ASSINATURAS

ELABORADOR DA DESPESA: MARISE BATISTA DA SILVA LIQUIDANTE: IDNEY KLEITON BRITO DUTRA ORDENADOR DA DESPESA: IDNEY KLEITON BRITO DUTRA
 EM: 07/10/2022 EM: 07/10/2022 EM: 09/11/2022

EMPENHA

LIQUIDA

PAGA-SE

PAGAMENTO**VALOR BRUTO: 23.009,87****Descontos:**

DESCONTOS	VALOR
ISS	460,20
IRRF	345,15
INSS S/ SERVIÇOS DE TERCEIROS	1.012,43
Total Descontos	1.817,78

Pagamentos:

OP	DATA	RECURSO	TIPO PAG.	VALOR
1571	31/10/2022	27.827-0-QS LAGOA FUNDA	TEV	20.000,00
1572	09/11/2022	27.827-0-QS LAGOA FUNDA	TEV	1.192,09
			TOTAL	21.192,09

TESOUREIRO (A): JOÃO SALOMÃO FERREIRA DE SANTANA

VALOR LÍQUIDO: 21.192,09

**DOC ou TED Eletrônico****Debitado**

Agência 2219-5
Conta corrente 27827-0 PM JOAO ALFREDO-PAR -

Creditado

Banco 237 BCO BRADESCO S.A.
Agência (sem DV) 286 CDE.BOA VISTA-U.REC.
Conta corrente (com DV) 229180
CNPJ 01.079.262/0001-56
Nome favorecido COMPACTA CONSTRUCOES. SERVICOS E LOCACO
Finalidade CREDITO EM CONTA
Número documento 103.101
Valor 15.000,00
Destinação 0
Data transferência 31/10/2022
"C" - CNPJ diferente
Autenticação SISBB BC804ABC624CEEF4

Assinada por	JE715805 MARIA A A OLIVEIRA	31/10/2022 11:38:34
	JE715804 JOSE A M SILVA	31/10/2022 11:39:09

Transação efetuada com sucesso.

Transação efetuada com sucesso por: JE715804 JOSE A M SILVA.

**DOC ou TED Eletrônico****Debitado**

Agência 2219-5
Conta corrente 27827-0 PM JOAO ALFREDO-PAR -

Creditado

Banco 237 BCO BRADESCO S.A.
Agência (sem DV) 286 CDE BOA VISTA-U.REC.
Conta corrente (com DV) 229180
CNPJ 01.079.262/0001-56
Nome favorecido COMPACTA CONSTRUCOES, SERVICOS E LOCACO
Finalidade CREDITO EM CONTA
Número documento 103.102
Valor 5.000,00
Destinação 0
Data transferência 31/10/2022
"C" - CNPJ diferente
Autenticação SISBB AAFE52E1BD4FE4AC

Assinada por	JE715805 MARIA A A OLIVEIRA	31/10/2022 11:40:24
	JE715804 JOSE A M SILVA	31/10/2022 11:40:42

Transação efetuada com sucesso.

Transação efetuada com sucesso por: JE715804 JOSE A M SILVA.

**DOC ou TED Eletrônico****Debitado**

Agência 2219-5
Conta corrente 27827-0 PM JOAO ALFREDO-PAR -

Creditado

Banco 237 BCO BRADESCO S.A.
Agência (sem DV) 286 CDE.BOA VISTA-U.REC.
Conta corrente (com DV) 229180
CNPJ 01.079.262/0001-56
Nome favorecido COMPACTA CONSTRUCOES, SERVICOS E LOCACO
Finalidade CREDITO EM CONTA
Número documento 110.901
Valor 1.192,09
Destinação 0
Data transferência 09/11/2022
"C" - CNPJ diferente
Autenticação SISBB F98F08A8AF1F2F08

Assinada por JF374037 JOAO SALOMAO FERREIRA DE SANTANA 09/11/2022 08:05:09
JE715804 JOSE A M SILVA 09/11/2022 08:06:42

Transação efetuada com sucesso.

Transação efetuada com sucesso por: JE715804 JOSE A M SILVA.

1º BOLETIM DE MEDIÇÃO

OBRA: CONCLUSÃO DA CONSTRUÇÃO DE UMA QUADRA COBERTA COM VESTIÁRIO	PROCESSO LICITATÓRIO Nº: 011/2022 - FME	ORDEM DE SERVIÇO: 04/07/2022	BOLETIM DE MEDIÇÃO:	001/2022
LOCALIZAÇÃO: SÍTIO LAGOA FUNDA - JOÃO ALFREDO - PE	CONCORRÊNCIA PÚBLICA Nº: 003/2022 - FME	PRazo DE EXECUÇÃO: 6 MESES	VALOR TOTAL DO BIM:	R\$ 23.009,87
EMPRESA CONTRATADA: COMPACTA CONSTRUÇÕES, SERVIÇOS E LOCAÇÕES	CONTRATO Nº: 014/2022 - LOTE 02 - FME	PRazo TRANSCORRIDO: 93 DIAS	VALOR ACUMULADO:	R\$ 23.009,87
RESP. TÉCNICO: FERNANDO ANTONIO BARROSO BRAGA FILHO - RNP: 18.1574	VALOR DO CONTRATO: R\$ 367.847,60	ADITIVO DE PRAZO: -	% ACUMULADO:	6,26%
ART DE EXECUÇÃO Nº PE20220834626	DATA DA REPROGRAMAÇÃO: -		PERÍODO: 04/07/2022 A 05/10/2022	
ART DE FISCALIZAÇÃO Nº PE20210601108	ADITIVO DE VALOR: -		DATA DE ELABORAÇÃO:	05/10/2022

ITEM	DESCRIÇÃO	UN.	CUSTO UNITÁRIO	PLANILHA CONTRATADA		1ª MEDIÇÃO		ACUMULADO ATÉ 1ª MEDIÇÃO		SALDO	
				QUANT.	V. TOTAL	QUANT.	V. TOTAL	QUANT.	V. TOTAL	QUANT.	V. TOTAL
1	REMANESCENTE DA QUADRA FNDE										
1.0	SERVIÇOS PRELIMINARES				346.615,08		20.298,57		20.298,57		326.316,51
1.1	EXECUÇÃO DE SANITÁRIO E VESTIÁRIO EM CANTEIRO DE OBRA EM CHAPA DE MADEIRA COMPENSADA, NÃO INCLUSO MOBILIÁRIO. AF_02/2016	M2	1.163,22	1,68	1.954,20	-	-	-	-	1,68	1.954,20
1.2	EXECUÇÃO DE ESCRITÓRIO EM CANTEIRO DE OBRA EM CHAPA DE MADEIRA COMPENSADA, NÃO INCLUSO MOBILIÁRIO E EQUIPAMENTOS. AF_02/2016	M2	1.319,58	13,33	17.590,00	-	-	-	-	13,33	17.590,00
1.3	EXECUÇÃO DE DEPOSITO EM CANTEIRO DE OBRA EM CHAPA DE MADEIRA COMPENSADA, NÃO INCLUSO MOBILIÁRIO. AF_04/2016	M2	1.026,17	13,33	13.678,84	-	-	-	-	13,33	13.678,84
2.0	MOVIMENTO DE TERRA				1.609,15		1.558,95		1.558,95		50,20
2.2	ARQUIBANCADAS										
2.2.1	ATERRO MANUAL DE VALAS COM SOLO ARGILÓ-ARENOSO E COMPACTAÇÃO MECANIZADA. AF_05/2016	M3	96,53	16,67	1.609,15	16,15	1.558,95	16,15	1.558,95	0,52	50,20
3.0	SUPERESTRUTURA				86.262,52		9.433,20		9.433,20		76.829,32
3.1	CONCRETO ARMADO - PILARES MONTAGEM E DESMONTAGEM DE FÓRMA DE PILARES RETANGULARES E ESTRUTURAS SIMILARES, PÉ-DIREITO SIMPLES, EM CHAPA DE MADEIRA COMPENSADA PLASTIFICADA, 10 UTILIZAÇÕES. AF_09/2020	M2	60,56	3,27	198,03	-	-	-	-	3,27	198,03
3.2	CONCRETO ARMADO - VIGAS SUPERIORES										
3.2.1	MONTAGEM E DESMONTAGEM DE FÓRMA DE VIGA, ESCORAMENTO METÁLICO, PÉ-DIREITO SIMPLES, EM CHAPA DE MADEIRA PLASTIFICADA, 10 UTILIZAÇÕES. AF_09/2020	M2	96,46	10,49	1.011,86	-	-	-	-	10,49	1.011,86
3.2.2	CONCRETAGEM DE VIGAS, FCK = 25 MPA, COM USO DE BOMBA - LANÇAMENTO, ADENSAMENTO E ACABAMENTO. AF_02/2022	M3	611,74	0,26	159,05	-	-	-	-	0,26	159,05
3.3	CONCRETO ARMADO - PILARES DA PAREDE DE FECHAMENTO DA QUADRA										

1º BOLETIM DE MEDIÇÃO

ITEM	DESCRIÇÃO	UN.	CUSTO UNITÁRIO	PLANILHA CONTRATADA		1ª MEDIÇÃO		ACUMULADO ATÉ 1ª MEDIÇÃO		SALDO	
				QUANT.	V. TOTAL	QUANT.	V. TOTAL	QUANT.	V. TOTAL	QUANT.	V. TOTAL
OBRA: CONCLUSÃO DA CONSTRUÇÃO DE UMA QUADRA COBERTA COM VES LOCALIZAÇÃO: SÍTIO LAGOA FUNDA - JOÃO ALFREDO - PE EMPRESA CONTRATADA: COMPACTA CONSTRUÇÕES, SERVIÇOS E LOCAÇÕES RESP. TÉCNICO: FERNANDO ANTONIO BARROSO BRAGA FILHO - RNP: 181574 ART DE EXECUÇÃO Nº PE20220834626 ART DE FISCALIZAÇÃO Nº PE20210601108											
			PROCESSO LICITATÓRIO Nº: 011/2022 - FME CONCORRÊNCIA PÚBLICA Nº: 003/2022 - FME CONTRATO Nº: 014/2022 - LOTE 02 - FME VALOR DO CONTRATO: R\$ 367.847,60 DATA DA REPROGRAMAÇÃO: - ADITIVO DE VALOR: -			ORDEM DE SERVIÇO: 04/07/2022 PRazo DE EXECUÇÃO: 6 MESES PRazo TRANSCORRIDO: 93 DIAS PRazo RESTANTE: 87 DIAS ADITIVO DE PRAZO: -			BOLETIM DE MEDIÇÃO: VALOR TOTAL DO BM: R\$ 23.009,87 VALOR ACUMULADO: R\$ 23.009,87 % ACUMULADO: 6,26% PERÍODO: 04/07/2022 A 05/10/2022 DATA DE ELABORAÇÃO: 05/10/2022		
3.3.1	MONTAGEM E DESMONTAGEM DE FÔRMA DE PILARES RETANGULARES E ESTRUTURAS SIMILARES, PÉ-DIREITO SIMPLES, EM CHAPA DE MADEIRA COMPENSADA PLASTIFICADA, 10 UTILIZAÇÕES. AF 09/2020	M2	60,56	4,68	283,42	-	-	-	-	4,68	283,42
3.3.2	ARMAÇÃO DE PILAR OU VIGA DE UMA ESTRUTURA CONVENCIONAL DE CONCRETO ARMADO EM UM EDIFÍCIO DE MÚLTIPLOS PAVIMENTOS UTILIZANDO AÇO CA-50 DE 10,0 MM - MONTAGEM. AF 12/2015	KG	18,20	14,23	258,98	-	-	-	-	14,23	258,98
3.3.3	ARMAÇÃO DE PILAR OU VIGA DE UMA ESTRUTURA CONVENCIONAL DE CONCRETO ARMADO EM UM EDIFÍCIO DE MÚLTIPLOS PAVIMENTOS UTILIZANDO AÇO CA-60 DE 5,0 MM - MONTAGEM. AF 12/2015	KG	21,15	3,67	77,62	-	-	-	-	3,67	77,62
3.3.4	CONCRETAGEM DE PILARES, FCK = 25 MPA, COM USO DE BOMBA LANÇAMENTO, ADENSAMENTO E ACABAMENTO. AF_02/2022	M3	611,74	0,23	140,70	-	-	-	-	0,23	140,70
3.4	CONCRETO ARMADO - VIGAS DA PAREDE DE FECHAMENTO DA QUADRA										
3.4.1	MONTAGEM E DESMONTAGEM DE FÔRMA DE VIGA, ESCORAMENTO METÁLICO, PÉ-DIREITO SIMPLES, EM CHAPA DE MADEIRA PLASTIFICADA, 10 UTILIZAÇÕES. AF 09/2020	M2	96,46	14,27	1.376,48	-	-	-	-	14,27	1.376,48
3.4.2	ARMAÇÃO DE PILAR OU VIGA DE UMA ESTRUTURA CONVENCIONAL DE CONCRETO ARMADO EM UM EDIFÍCIO DE MÚLTIPLOS PAVIMENTOS UTILIZANDO AÇO CA-50 DE 8,0 MM - MONTAGEM. AF 12/2015	KG	20,03	29,90	598,89	-	-	-	-	29,90	598,89
3.4.3	ARMAÇÃO DE PILAR OU VIGA DE UMA ESTRUTURA CONVENCIONAL DE CONCRETO ARMADO EM UM EDIFÍCIO DE MÚLTIPLOS PAVIMENTOS UTILIZANDO AÇO CA-60 DE 5,0 MM - MONTAGEM. AF 12/2015	KG	21,15	13,44	284,25	-	-	-	-	13,44	284,25
3.4.4	CONCRETAGEM DE VIGAS, FCK = 25 MPA, COM USO DE BOMBA LANÇAMENTO, ADENSAMENTO E ACABAMENTO. AF_02/2022	M3	611,74	0,86	526,09	-	-	-	-	0,86	526,09
3.5	CONCRETO ARMADO - PISO PARA QUADRA										

1º BOLETIM DE MEDIÇÃO

OBRA: CONCLUSÃO DA CONSTRUÇÃO DE UMA QUADRA COBERTA COM VESI LOCALIZAÇÃO: SÍTIO LAGOA FUNDA - JOÃO ALFREDO - PE EMPRESA CONTRATADA: COMPACTA CONSTRUÇÕES, SERVIÇOS E LOCAÇÕES RESP. TÉCNICO: FERNANDO ANTONIO BARROSO BRAGA FILHO - RNP: 181578 ART DE EXECUÇÃO Nº PE20220834626 ART DE FISCALIZAÇÃO Nº PE20210601108	PROCESSO LICITATÓRIO Nº: 011/2022 - FME CONCORRÊNCIA PÚBLICA Nº: 003/2022 - FME CONTRATO Nº: 014/2022 - LOTE 02 - FME VALOR DO CONTRATO: R\$ 367.847,60 DATA DA REPROGRAMAÇÃO: - ADITIVO DE VALOR: -	ORDEM DE SERVIÇO: 04/07/2022 PRAZO DE EXECUÇÃO: 6 MESES PRAZO TRANSCORRIDO: 93 DIAS PRAZO RESTANTE: 87 DIAS ADITIVO DE PRAZO: -	BOLETIM DE MEDIÇÃO: VALOR TOTAL DO BIM: R\$ 23.009,87 VALOR ACUMULADO: R\$ 23.009,87 % ACUMULADO: 6,26% PERÍODO: 04/07/2022 A 05/10/2022 DATA DE ELABORAÇÃO: 05/10/2022
--	---	---	--

ITEM	DESCRIÇÃO	UN.	CUSTO UNITÁRIO	PLANILHA CONTRATADA		1ª MEDIÇÃO		ACUMULADO ATÉ 1ª MEDIÇÃO		SALDO	
				QUANT.	V. TOTAL	QUANT.	V. TOTAL	QUANT.	V. TOTAL	QUANT.	V. TOTAL
3.5.1	MONTAGEM E DESMONTAGEM DE FÔRMA DE LAJE MACIÇA, PÉ-DIREITO SIMPLES, EM CHAPA DE MADEIRA COMPENSADA PLASTIFICADA, 10 UTILIZAÇÕES. AF 09/2020	M2	35,88	10,80	387,50	-	-	-	-	10,80	387,50
3.5.2	LASTRO COM MATERIAL GRANULAR (PEDRA BRITADA N.1 E PEDRA BRITADA N.2), APLICADO EM PISOS OU RADIER, ESPESSURA DE *10 CM*. AF 07/2019	M3	134,14	17,22	2.309,89	3,69	494,97	3,69	494,97	13,53	1.814,92
3.5.3	APLICAÇÃO DE LONA PLÁSTICA PARA EXECUÇÃO DE PAVIMENTOS DE CONCRETO. AF 11/2017	M2	3,45	745,00	2.570,25	136,26	470,09	136,26	470,09	608,74	2.100,16
3.5.4	TELA DE AÇO SOLDADA NERVURADA, CA-60, Q-92, (1,48 KG/M2), DIÂMETRO DO FIO = 4,2 MM, LARGURA = 2,45 X 60 M DE COMPRIMENTO, ESPACAMENTO DA MALHA = 15 X 15 CM	M2	20,18	745,00	15.034,10	73,78	1.488,88	73,78	1.488,88	671,22	13.545,22
3.5.5	BARRA DE TRANSFERENCIA PARA JUNTAS DE DILATAÇÃO EM AÇO CA-50 Ø12,5MM, COM FORNECIMENTO E INSTALAÇÃO PISO EM CONCRETO FCK = 20MPA, TRAÇO 1:2,7:3 (EM MASSA SECA DE CIMENTO/ AREIA MÉDIA/ BRITA 1) - PREPARO MECÂNICO COM BETONEIRA 600 L. AF 05/2021	KG	22,93	643,46	14.754,53	-	-	-	-	643,46	14.754,53
3.5.6	JUNTA DE RETRAÇÃO, SERRADA COM DISCO DIAMANTADO, PARA PAVIMENTOS EM PLACA DE CONCRETO, PROFUND. = 5CM, INCLUSIVE PREENCHIMENTO MASTIQUE CONCRETO ARMADO - ARQUIBANCADAS	M3	451,98	52,15	23.570,75	5,16	2.332,21	5,16	2.332,21	46,99	21.238,54
3.5.7	CONCRETO ARMADO - ARQUIBANCADAS	M	18,41	393,75	7.248,93	-	-	-	-	393,75	7.248,93
3.6	MONTAGEM E DESMONTAGEM DE FÔRMA DE LAJE MACIÇA, PÉ-DIREITO SIMPLES, EM CHAPA DE MADEIRA COMPENSADA PLASTIFICADA, 10 UTILIZAÇÕES. AF 09/2020	M2	35,88	20,04	719,03	20,04	719,03	20,04	719,03	-	-
3.6.1	TELA DE AÇO SOLDADA NERVURADA, CA-60, Q-92, (1,48 KG/M2), DIÂMETRO DO FIO = 4,2 MM, LARGURA = 2,45 X 60 M DE COMPRIMENTO, ESPACAMENTO DA MALHA = 15 X 15 CM	M2	20,18	228,16	4.604,26	62,48	1.260,84	62,48	1.260,84	165,68	3.343,42
3.6.2	CONCRETAGEM, FCK = 25 MPA, COM USO DE BOMBA - LANÇAMENTO, ADENSAMENTO E ACABAMENTO. AF 02/2022	M3	611,74	6,35	3.884,54	4,36	2.667,18	4,36	2.667,18	1,99	1.217,36
3.7	CONCRETO - REVESTIMENTO DOS PILARES MONTAGEM E DESMONTAGEM DE FÔRMA DE PILARES RETANGULARES E ESTRUTURAS SIMILARES, PÉ-DIREITO SIMPLES, EM CHAPA DE MADEIRA COMPENSADA PLASTIFICADA, 10 UTILIZAÇÕES. AF 09/2020	M2	60,56	2,85	172,59	-	-	-	-	2,85	172,59



1º BOLETIM DE MEDIÇÃO

OBRA: CONCLUSÃO DA CONSTRUÇÃO DE UMA QUADRA COBERTA COM VESTIBULO	PROCESSO LICITATÓRIO Nº: 011/2022 - FME	ORDEM DE SERVIÇO: 04/07/2022	BOLETIM DE MEDIÇÃO:
LOCALIZAÇÃO: SÍTIO LAGOA FUNDA - JOÃO ALFREDO - PE	CONCORRÊNCIA PÚBLICA Nº: 003/2022 - FME	PRazo DE EXECUÇÃO: 6 MESES	VALOR TOTAL DO BIM: R\$ 23.009,87
EMPRESA CONTRATADA: COMPACTA CONSTRUÇÕES, SERVIÇOS E LOCAÇÕES	CONTRATO Nº: 014/2022 - LOTE 02 - FME	PRazo TRANSCORRIDO: 93 DIAS	VALOR ACUMULADO: R\$ 23.009,87
RESP. TÉCNICO: FERNANDO ANTONIO BARROSO BRAGA FILHO - RNP: 181578	VALOR DO CONTRATO: R\$ 367.847,60	PRazo RESTANTE: 87 DIAS	% ACUMULADO: 6,26%
ART DE EXECUÇÃO Nº: PE20220834626	DATA DA REPROGRAMAÇÃO: -	ADITIVO DE PRAZO: -	PERÍODO: 04/07/2022 A 05/10/2022
ART DE FISCALIZAÇÃO Nº: PE20210601108	ADITIVO DE VALOR: -		DATA DE ELABORAÇÃO: 05/10/2022

ITEM	UN.	CUSTO UNITÁRIO	PLANILHA CONTRATADA	1ª MEDIÇÃO		ACUMULADO ATÉ 1ª MEDIÇÃO		SALDO	
				QUANT.	V. TOTAL	QUANT.	V. TOTAL	QUANT.	V. TOTAL
3.7.2	M3	611,74	0,31	189,63	-	-	0,31	189,63	
3.8	M	40,57	9,10	369,18	-	-	9,10	369,18	
3.9	KG	16,26	340,22	5.531,97	-	-	340,22	5.531,97	
4.0				13.136,84	9.306,42	9.306,42		3.830,42	
4.1									
4.1.1	M2	84,84	24,69	2.094,69	-	-	24,69	2.094,69	
4.1.2	M	25,18	65,12	1.639,72	-	-	65,12	1.639,72	
4.2									
4.2.1	M2	82,06	114,58	9.402,43	113,41	9.306,42	1,17	96,01	
5.0									
5.1				21.772,00	-	-	-	21.772,00	
5.1.1	UN	2.863,60	3,00	8.590,80	-	-	3,00	8.590,80	

1º BOLETIM DE MEDIÇÃO

OBRA: CONCLUSÃO DA CONSTRUÇÃO DE UMA QUADRA COBERTA COM VESI LOCALIZAÇÃO: SÍTIO LAGOA FUNDA - JOÃO ALFREDO - PE EMPRESA CONTRATADA: COMPACTA CONSTRUÇÕES, SERVIÇOS E LOCAÇÕES RESP. TÉCNICO: FERNANDO ANTONIO BARROSO BRAGA FILHO - RNP: 181578 ART DE EXECUÇÃO Nº PE20220834626 ART DE FISCALIZAÇÃO Nº PE20210601108	PROCESSO LICITATÓRIO Nº: 011/2022 - FME CONCORRÊNCIA PÚBLICA Nº: 003/2022 - FME CONTRATO Nº: 014/2022 - LOTE 02 - FME VALOR DO CONTRATO: R\$ 367.847,60 DATA DA REPROGRAMAÇÃO: - ADITIVO DE VALOR: -	ORDEM DE SERVIÇO: 04/07/2022 PRAZO DE EXECUÇÃO: 6 MESES PRAZO TRANSCORRIDO: 93 DIAS PRAZO RESTANTE: 87 DIAS ADITIVO DE PRAZO: -	BOLETIM DE MEDIÇÃO: VALOR TOTAL DO BM: R\$ 23.009,87 VALOR ACUMULADO: R\$ 23.009,87 % ACUMULADO: 6,26% PERÍODO: 04/07/2022 A 05/10/2022 DATA DE ELABORAÇÃO: 05/10/2022
--	---	---	---

ITEM	DESCRIÇÃO	UN.	CUSTO UNITÁRIO	PLANILHA CONTRATADA		1ª MEDIÇÃO		ACUMULADO ATÉ 1ª MEDIÇÃO		SALDO	
				QUANT.	V. TOTAL	QUANT.	V. TOTAL	QUANT.	V. TOTAL	QUANT.	V. TOTAL
5.1.2	KIT DE PORTA-PRONTA DE MADEIRA EM ACABAMENTO MELAMÍNICO BRANCO, FOLHA LEVE OU MÉDIA, 60X210CM, EXCLUSIVE FECHADURA, FIXAÇÃO COM PREENCHIMENTO PARCIAL DE ESPUMA EXPANSIVA - FORNECIMENTO E INSTALAÇÃO. AF_12/2019	UN	787,48	4,00	3.149,92	-	-	-	-	4,00	3.149,92
5.1.3	KIT DE PORTA-PRONTA DE MADEIRA EM ACABAMENTO MELAMÍNICO BRANCO, FOLHA PESADA OU SUPERPESADA, 90X210CM, FIXAÇÃO COM PREENCHIMENTO TOTAL DE ESPUMA EXPANSIVA - FORNECIMENTO E INSTALAÇÃO. AF_12/2019	UN	1.015,04	2,00	2.030,08	-	-	-	-	2,00	2.030,08
5.2	FERRAGENS E ACESSÓRIOS										
5.2.1	PEÇAS DE APOIO DEFICIENTES C/TUBO INOX P/WC'S	M	276,09	9,20	2.540,02	-	-	-	-	9,20	2.540,02
5.2.2	CHAPA DE AÇO GALVANIZADA BITOLA GSG 14, E = 1,95 MM (15,60 KG/M2); NAS PORTAS PM1	M2	265,23	2,40	636,55	-	-	-	-	2,40	636,55
5.2.3	TARIETA TIPO LIVRE/OCUPADO PARA PORTA DE BANHEIRO. AF_12/2019	UN	93,59	6,00	561,54	-	-	-	-	6,00	561,54
5.3	JANELAS DE ALUMÍNIO										
5.3.1	JANELA BASCULANTE DE ALUMÍNIO, DIMENSÕES 50X50 CM, JA-1, EXCETO VIDRO MINIBOREAL	M2	266,87	0,50	133,43	-	-	-	-	0,50	133,43
5.3.2	JANELA BASCULANTE DE ALUMÍNIO, DIMENSÕES 50X160 CM, JA-2, EXCETO VIDRO MINIBOREAL	M2	266,87	5,60	1.494,47	-	-	-	-	5,60	1.494,47
5.4	VIDROS										
5.4.1	INSTALAÇÃO DE VIDRO FANTASIA MINIBOREAL, E = 6 MM, EM ESQUADRIA DE ALUMÍNIO OU PVC, FIXADO COM BAGUETE. AF_01/2021_P	M2	338,27	3,82	1.292,19	-	-	-	-	3,82	1.292,19
5.4.2	ESPELHO CRISTAL, ESPESSURA 4MM, COM PARAFUSOS DE FIXAÇÃO, SEM MOLDURA.	M2	497,41	2,70	1.343,00	-	-	-	-	2,70	1.343,00
6.0	SISTEMAS DE COBERTURA										
6.1	TELHAMENTO COM TELHA DE AÇO/ALUMÍNIO E = 0,5 MM, COM ATÉ 2 ÁGUAS, INCLUSO ICAMENTO. AF_07/2019	M2	92,46	65,82	6.085,71	-	-	-	-	65,82	6.085,71
6.2	TELHAMENTO COM TELHA ONDULADA DE FIBRA DE VIDRO E = 0,6 MM, PARA TELHADO COM INCLINAÇÃO MAIOR QUE 10°, COM ATÉ 2 ÁGUAS, INCLUSO ICAMENTO. AF_07/2019	M2	69,37	0,66	45,78	-	-	-	-	0,66	45,78
					14.700,70						14.700,70

1º BOLETIM DE MEDIÇÃO

ITEM	DESCRIÇÃO	UN.	CUSTO UNITÁRIO	PLANILHA CONTRATADA		1ª MEDIÇÃO		ACUMULADO ATÉ 1ª MEDIÇÃO		SALDO	
				QUANT.	V. TOTAL	QUANT.	V. TOTAL	QUANT.	V. TOTAL	QUANT.	V. TOTAL
OBRA: CONCLUSÃO DA CONSTRUÇÃO DE UMA QUADRA COBERTA COM VESICULADO LOCALIZAÇÃO: SÍTIO LAGOA FUNDA - JOÃO ALFREDO - PE EMPRESA CONTRATADA: COMPACTA CONSTRUÇÕES, SERVIÇOS E LOCAÇÕES RESP. TÉCNICO: FERNANDO ANTONIO BARROSO BRAGA FILHO - RNP: 181574 ART DE EXECUÇÃO Nº PE20220834626 ART DE FISCALIZAÇÃO Nº PE20210601108											
			PROCESSO LICITATÓRIO Nº: 011/2022 - FME CONCORRÊNCIA PÚBLICA Nº: 003/2022 - FME CONTRATO Nº: 014/2022 - LOTE 02 - FME VALOR DO CONTRATO: R\$ 367.847,60 DATA DA REPROGRAMAÇÃO: - ADITIVO DE VALOR: -			ORDEM DE SERVIÇO: 04/07/2022 PRazo DE EXECUÇÃO: 6 MESES PRazo TRANSCORRIDO: 93 DIAS PRazo RESTANTE: 87 DIAS ADITIVO DE PRAZO: -			BOLETIM DE MEDIÇÃO: VALOR TOTAL DO BM: R\$ 23.009,87 VALOR ACUMULADO: R\$ 23.009,87 % ACUMULADO: 6,26% PERÍODO: 04/07/2022 A 05/10/2022 DATA DE ELABORAÇÃO: 05/10/2022		
6.3	RUFO EM CHAPA DE AÇO GALVANIZADO NÚMERO 24, CORTE DE 25 CM, INCLUSO TRANSPORTE VERTICAL. AF_07/2019	M	68,61	11,98	821,94	-	-	-	-	11,98	821,94
6.4	CALHA EM CHAPA DE AÇO GALVANIZADO NÚMERO 24, DESENVOLVIMENTO DE 50 CM, INCLUSO TRANSPORTE VERTICAL. AF_07/2019	M	112,81	64,00	7.219,84	-	-	-	-	64,00	7.219,84
6.5	PEITORIL DE CONCRETO ARMADO COM PINGADEIRA LARGURA 13 CM	M	61,33	8,60	527,43	-	-	-	-	8,60	527,43
7.0	IMPERMEABILIZAÇÃO				3.627,46						3.627,46
7.1	IMPERMEABILIZAÇÃO DE SUPERFÍCIE COM EMULSÃO ASFÁLTICA, 2 DEMÃOS AF_06/2018	M2	48,73	74,44	3.627,46	-	-	-	-	74,44	3.627,46
8.0	REVESTIMENTOS INTERNO E EXTERNO				20.153,22						20.153,22
8.1	REVESTIMENTO INTERNO										
8.1.1	CHAPISCO APLICADO EM ALVENARIAS E ESTRUTURAS DE CONCRETO INTERNAS, COM COLHER DE PEDREIRO. ARGAMASSA TRAÇO 1:3 COM PREPARO EM BETONEIRA 400L. AF_06/2014	M2	4,40	14,26	62,74	-	-	-	-	14,26	62,74
8.1.2	EMBOÇO, PARA RECEBIMENTO DE CERÂMICA, EM ARGAMASSA TRAÇO 1:2:8, PREPARO MECÂNICO COM BETONEIRA 400L, APLICADO MANUALMENTE EM FACES INTERNAS DE PAREDES, PARA AMBIENTE COM ÁREA ENTRE 5M2 E 10M2, ESPESSURA DE 20MM, COM EXECUÇÃO DE TALISCAS. AF_06/2014	M2	41,10	70,51	2.897,96	-	-	-	-	70,51	2.897,96
8.1.3	REVESTIMENTO CERÂMICO PARA PAREDES INTERNAS COM PLACAS TIPO ESMALTADA EXTRA DE DIMENSÕES 33X45 CM APLICADAS EM AMBIENTES DE ÁREA MAIOR QUE 5 M² NA ALTURA INTEIRA DAS PAREDES. AF_06/2014	M2	80,88	99,36	8.036,23	-	-	-	-	99,36	8.036,23
8.2	REVESTIMENTO EXTERNO										
8.2.1	CHAPISCO APLICADO EM ALVENARIAS E ESTRUTURAS DE CONCRETO INTERNAS, COM COLHER DE PEDREIRO. ARGAMASSA TRAÇO 1:3 COM PREPARO EM BETONEIRA 400L. AF_06/2014	M2	4,40	50,05	220,22	-	-	-	-	50,05	220,22

[Handwritten signature]

1º BOLETIM DE MEDIÇÃO

OBRA: CONCLUSÃO DA CONSTRUÇÃO DE UMA QUADRA COBERTA COM VESI LOCALIZAÇÃO: SÍTIO LAGOA FUNDA - JOÃO ALFREDO - PE EMPRESA CONTRATADA: COMPACTA CONSTRUÇÕES, SERVIÇOS E LOCAÇÕES RESP. TÉCNICO: FERNANDO ANTONIO BARROSO BRAGA FILHO - RNP: 18.1574 ART DE EXECUÇÃO Nº PE20220834626 ART DE FISCALIZAÇÃO Nº PE20210601108	PROCESSO LICITATÓRIO Nº: 011/2022 - FME CONCORRÊNCIA PÚBLICA Nº: 003/2022 - FME CONTRATO Nº: 014/2022 - LOTE 02 - FME VALOR DO CONTRATO: R\$ 367.847,60 DATA DA REPROGRAMAÇÃO: - ADITIVO DE VALOR: -	ORDEM DE SERVIÇO: 04/07/2022 PRAZO DE EXECUÇÃO: 6 MESES PRAZO TRANSCORRIDO: 93 DIAS PRAZO RESTANTE: 87 DIAS ADITIVO DE PRAZO: -	BOLETIM DE MEDIÇÃO: VALOR TOTAL DO BIM: R\$ 23.009,87 VALOR ACUMULADO: R\$ 23.009,87 % ACUMULADO: 6,26% PERÍODO: 04/07/2022 A 05/10/2022 DATA DE ELABORAÇÃO: 05/10/2022
---	---	---	--

ITEM	DESCRIÇÃO	UN.	CUSTO UNITÁRIO	PLANILHA CONTRATADA		1ª MEDIÇÃO		ACUMULADO ATÉ 1ª MEDIÇÃO		SALDO	
				QUANT.	V. TOTAL	QUANT.	V. TOTAL	QUANT.	V. TOTAL	QUANT.	V. TOTAL
8.2.2	EMBOÇO OU MASSA ÚNICA EM ARGAMASSA TRAÇO 1:2:8; PREPARO MECÂNICO COM BETONEIRA 400 L, APLICADA MANUALMENTE EM PANOS CEGOS DE FACHADA (SEM PRESENÇA DE VÃOS), ESPESSURA DE 25 MM. AF_06/2014	M2	43,48	88,65	3.854,50	-	-	-	-	88,65	3.854,50
8.3	REVESTIMENTO TETO										
8.3.1	FORRO EM RÉGUAS DE PVC, FRISADO, PARA AMBIENTES RESIDENCIAIS, INCLUSIVE ESTRUTURA DE FIXAÇÃO. AF_05/2017_P	M2	90,50	56,15	5.081,57	-	-	-	-	56,15	5.081,57
9.0	PAVIMENTAÇÃO				4.695,94	-	-	-	-		4.695,94
9.1	LASTRO DE CONCRETO MAGRO, APLICADO EM PISOS, LAJES SOBRE SOLO OU RADIERS, ESPESSURA DE 5 CM. AF_07/2016	M2	31,61	2,95	93,24	-	-	-	-	2,95	93,24
9.2	CONTRAPISO EM ARGAMASSA TRAÇO 1:4 (CIMENTO E AREIA), PREPARO MECÂNICO COM BETONEIRA 400 L, APLICADO EM ÁREAS SECAS SOBRE LAJE, ADERIDO, ACABAMENTO NÃO REFORÇADO, ESPESSURA 3CM. AF_07/2021	M2	41,92	2,95	123,66	-	-	-	-	2,95	123,66
9.3	REVESTIMENTO CERÂMICO PARA PISO COM PLACAS TIPO ESMALTADA EXTRA DE DIMENSÕES 35X35 CM APLICADA EM AMBIENTES DE ÁREA ENTRE 5 M2 E 10 M2. AF_06/2014	M2	66,40	2,95	195,88	-	-	-	-	2,95	195,88
9.4	SOLEIRA EM GRANITO, LARGURA 15 CM, ESPESSURA 2,0 CM. AF_09/2020	M	120,46	0,86	103,59	-	-	-	-	0,86	103,59
9.5	RAMPA DE ACESSO AO PÁTIO, CONCRETO FCK = 15MPA, TRAÇO 1:3:4:3,5 (CIMENTO/ AREIA MÉDIA/ BRITA 1) - PREPARO MECÂNICO COM BETONEIRA 400 L. AF_07/2016	M3	442,93	1,82	806,13	-	-	-	-	1,82	806,13
9.6	PISO PODOTÁTIL, DIRECIONAL OU ALERTA, ASSENTADO SOBRE ARGAMASSA. AF_05/2020	M	200,80	16,80	3.373,44	-	-	-	-	16,80	3.373,44
10.0	PINTURAS E ACABAMENTOS				16.867,98	-	-	-	-		16.867,98
10.1	PINTURA DE PILARES COM TINTA EPÓXI, APLICAÇÃO MANUAL, 2 DEMÃOS, INCLUSO PRIMER EPÓXI. AF_05/2021	M2	64,13	47,12	3.021,80	-	-	-	-	47,12	3.021,80
10.2	PINTURA ESMALTE PARA TELHAMENTO METÁLICO COM FUNDO ANTICORROSIVO, 2 DEMÃOS	M2	24,74	65,82	1.628,38	-	-	-	-	65,82	1.628,38

1º BOLETIM DE MEDIÇÃO

OBRA: CONCLUSÃO DA CONSTRUÇÃO DE UMA QUADRA COBERTA COM VESTIBULO	PROCESSO LICITATÓRIO Nº: 011/2022 - FME	ORDEM DE SERVIÇO: 04/07/2022	BOLETIM DE MEDIÇÃO:
LOCALIZAÇÃO: SÍTIO LAGOA FUNDA - JOÃO ALFREDO - PE	CONCORRÊNCIA PÚBLICA Nº: 003/2022 - FME	PRazo DE EXECUÇÃO: 6 MESES	VALOR TOTAL DO BM: R\$ 23.009,87
EMPRESA CONTRATADA: COMPACTA CONSTRUÇÕES, SERVIÇOS E LOCAÇÕES	CONTRATO Nº: 014/2022 - LOTE 02 - FME	PRazo TRANSCORRIDO: 93 DIAS	VALOR ACUMULADO: R\$ 23.009,87
RESP. TÉCNICO: FERNANDO ANTONIO BARROSO BRAGA FILHO - RNP: 181578	VALOR DO CONTRATO: R\$ 367.847,60	PRazo RESTANTE: 87 DIAS	% ACUMULADO: 6,26%
ART DE EXECUÇÃO Nº PE20220834626	DATA DA REPROGRAMAÇÃO: -	ADITIVO DE PRAZO: -	PERÍODO: 04/07/2022 A 05/10/2022
ART DE FISCALIZAÇÃO Nº PE20210601108	ADITIVO DE VALOR: -		DATA DE ELABORAÇÃO: 05/10/2022

ITEM	DESCRIÇÃO	UN.	CUSTO UNITÁRIO	PLANILHA CONTRATADA		1ª MEDIÇÃO		ACUMULADO ATÉ 1ª MEDIÇÃO		SALDO	
				QUANT.	V. TOTAL	QUANT.	V. TOTAL	QUANT.	V. TOTAL	QUANT.	V. TOTAL
10.3	PINTURA DE DEMARCAÇÃO DE QUADRA POLIESPORTIVA COM TINTA ACRÍLICA, E 5 CM, APLICAÇÃO MANUAL. AF_05/2021	M	9,89	275,60	2.725,68	-	-	-	-	275,60	2.725,68
10.4	APLICAÇÃO MANUAL DE MASSA ACRÍLICA EM PAREDES EXTERNAS DE CASAS, DUAS DEMÃOS. AF_05/2017	M2	28,35	68,76	1.949,34	-	-	-	-	68,76	1.949,34
10.5	APLICAÇÃO MANUAL DE PINTURA COM TINTA LÁTEX ACRÍLICA EM PAREDES, DUAS DEMÃOS. AF_06/2014	M2	18,64	68,76	1.281,68	-	-	-	-	68,76	1.281,68
10.6	APLICAÇÃO DE FUNDO SELADOR ACRÍLICO EM PAREDES, UMA DEMÃO. AF_06/2014	M2	3,22	243,15	782,94	-	-	-	-	243,15	782,94
10.7	APLICAÇÃO MANUAL DE PINTURA COM TINTA TEXTURIZADA ACRÍLICA EM PAREDES EXTERNAS DE CASAS, UMA COR. AF_06/2014	M2	22,53	243,15	5.478,16	-	-	-	-	243,15	5.478,16
11.0	INSTALAÇÃO HIDRÁULICA				1.626,20						1.626,20
11.1	TUBULAÇÕES E CONEXÕES DE PVC										
11.1.1	TUBO, PVC, SOLDÁVEL, DN 25MM, INSTALADO EM PRUMADA DE ÁGUA - FORNECIMENTO E INSTALAÇÃO. AF_12/2014	M	6,68	4,05	27,05	-	-	-	-	4,05	27,05
11.1.2	TUBO, PVC, SOLDÁVEL, DN 50MM, INSTALADO EM PRUMADA DE ÁGUA - FORNECIMENTO E INSTALAÇÃO. AF_12/2014	M	23,56	7,56	178,11	-	-	-	-	7,56	178,11
11.1.3	CURVA 90 GRAUS, PVC, SOLDÁVEL, DN 25MM, INSTALADO EM PRUMADA DE ÁGUA - FORNECIMENTO E INSTALAÇÃO. AF_12/2014	UN	8,52	6,00	51,12	-	-	-	-	6,00	51,12
11.1.4	CURVA 90 GRAUS, PVC, SOLDÁVEL, DN 50MM, INSTALADO EM PRUMADA DE ÁGUA - FORNECIMENTO E INSTALAÇÃO. AF_12/2014	UN	30,70	2,00	61,40	-	-	-	-	2,00	61,40
11.1.5	JOELHO 90 GRAUS COM BUCHA DE LATÃO, PVC, SOLDÁVEL, DN 25MM, X 1/2 INSTALADO EM RAMAL OU SUB-RAMAL DE ÁGUA - FORNECIMENTO E INSTALAÇÃO. AF_12/2014	UN	17,48	2,00	34,96	-	-	-	-	2,00	34,96
11.1.6	TE, PVC, SOLDÁVEL, DN 25MM, INSTALADO EM PRUMADA DE ÁGUA - FORNECIMENTO E INSTALAÇÃO. AF_12/2014	UN	7,31	2,00	14,62	-	-	-	-	2,00	14,62
11.1.7	BUCHA DE REDUÇÃO, PVC, SOLDÁVEL, DN 40MM X 32MM, INSTALADO EM RAMAL OU SUB-RAMAL DE ÁGUA - FORNECIMENTO E INSTALAÇÃO. AF_03/2015	UN	10,15	4,00	40,60	-	-	-	-	4,00	40,60
11.2	REGISTROS E OUTROS										

1º BOLETIM DE MEDIÇÃO

ITEM	UN.	DESCRIÇÃO	CUSTO UNITÁRIO	PLANILHA CONTRATADA		1ª MEDIÇÃO		ACUMULADO ATÉ 1ª MEDIÇÃO		BOLETIM DE MEDIÇÃO:	
				QUANT.	V. TOTAL	QUANT.	V. TOTAL	QUANT.	V. TOTAL	QUANT.	V. TOTAL
OBRA: CONCLUSÃO DA CONSTRUÇÃO DE UMA QUADRA COBERTA COM VESI LOCALIZAÇÃO: SÍTIO LAGOA FUNDA - JOÃO ALFREDO - PE EMPRESA CONTRATADA: COMPACTA CONSTRUÇÕES, SERVIÇOS E LOCAÇÕES RESP. TÉCNICO: FERNANDO ANTONIO BARROSO BRAGA FILHO - RNP: 181578 ART DE EXECUÇÃO Nº PE20220834626 ART DE FISCALIZAÇÃO Nº PE20210601108											
				PROCESSO LICITATÓRIO Nº: 011/2022 - FME		ORDEM DE SERVIÇO: 04/07/2022		BOLETIM DE MEDIÇÃO:		001/2022	
				CONCORRÊNCIA PÚBLICA Nº: 003/2022 - FME		PRAZO DE EXECUÇÃO: 6 MESES		VALOR TOTAL DO BIM:		R\$ 23.009,87	
				CONTRATO Nº: 014/2022 - LOTE 02 - FME		PRAZO TRANSCORRIDO: 93 DIAS		VALOR ACUMULADO:		R\$ 23.009,87	
				DATA DA REPROGRAMAÇÃO: -		ADITIVO DE PRAZO: -		% ACUMULADO:		6,26%	
				ADITIVO DE VALOR: -				PERÍODO: 04/07/2022 A 05/10/2022			
								DATA DE ELABORAÇÃO:		05/10/2022	
ITEM	UN.	DESCRIÇÃO	CUSTO UNITÁRIO	QUANT.	V. TOTAL	QUANT.	V. TOTAL	QUANT.	V. TOTAL	QUANT.	V. TOTAL
11.2.1	UN	REGISTRO DE GAVETA BRUTO, LATÃO, ROSCÁVEL, 2" - FORNECIMENTO E INSTALAÇÃO. AF 08/2021	199,62	2,00	399,24	-	-	-	-	2,00	399,24
11.2.2	UN	ADAPTADOR CURTO COM BOLSA E ROSCA PARA REGISTRO, PVC, SOLDÁVEL, DN 32MM X 1, INSTALADO EM PRUMADA DE ÁGUA - FORNECIMENTO E INSTALAÇÃO. AF 12/2014	6,48	12,00	77,76	-	-	-	-	12,00	77,76
11.2.3	UN	ADAPTADOR CURTO COM BOLSA E ROSCA PARA REGISTRO, PVC, SOLDÁVEL, DN 60MM X 2, INSTALADO EM PRUMADA DE ÁGUA - FORNECIMENTO E INSTALAÇÃO. AF 12/2014	25,90	8,00	207,20	-	-	-	-	8,00	207,20
11.2.4	UN	ADAPTADOR COM FLANGES LIVRES, PVC, SOLDÁVEL LONGO, DN 60 MM X 2, INSTALADO EM RESERVAÇÃO DE ÁGUA DE EDIFICAÇÃO QUE POSSUA RESERVATÓRIO DE FIBRA/FIBROCIMENTO FORNECIMENTO E INSTALAÇÃO. AF 06/2016	108,21	4,00	432,84	-	-	-	-	4,00	432,84
11.2.5	UN	ENGATE FLEXÍVEL EM PLÁSTICO BRANCO, 1/2 X 30CM - FORNECIMENTO E INSTALAÇÃO. AF 01/2020	10,13	10,00	101,30	-	-	-	-	10,00	101,30
12.0		INSTALAÇÃO SANITÁRIA			6.014,98		-		-		6.014,98
12.1	M	TUBO PVC, SERIE NORMAL, ESGOTO PREDIAL, DN 40 MM, FORNECIDO E INSTALADO EM RAMAL DE DESCARGA OU RAMAL DE ESGOTO SANITÁRIO. AF 12/2014	21,68	3,28	71,11	-	-	-	-	3,28	71,11
12.2	M	TUBO PVC, SERIE NORMAL, ESGOTO PREDIAL, DN 50 MM, FORNECIDO E INSTALADO EM RAMAL DE DESCARGA OU RAMAL DE ESGOTO SANITÁRIO. AF 12/2014	32,44	3,50	113,54	-	-	-	-	3,50	113,54
12.3	M	TUBO PVC, SERIE NORMAL, ESGOTO PREDIAL, DN 100 MM, FORNECIDO E INSTALADO EM RAMAL DE DESCARGA OU RAMAL DE ESGOTO SANITÁRIO. AF 12/2014	62,37	17,98	1.121,41	-	-	-	-	17,98	1.121,41
12.4	UN	CURVA CURTA 90 GRAUS, PVC, SERIE NORMAL, ESGOTO PREDIAL, DN 40 MM, JUNTA SOLDÁVEL, FORNECIDO E INSTALADO EM RAMAL DE DESCARGA OU RAMAL DE ESGOTO SANITÁRIO. AF 12/2014	12,07	6,00	72,42	-	-	-	-	6,00	72,42
12.5	UN	CURVA CURTA 90 GRAUS, PVC, SERIE NORMAL, ESGOTO PREDIAL, DN 100 MM, JUNTA ELÁSTICA, FORNECIDO E INSTALADO EM PRUMADA DE ESGOTO SANITÁRIO OU VENTILAÇÃO. AF 12/2014	40,61	12,00	487,32	-	-	-	-	12,00	487,32

1º BOLETIM DE MEDIÇÃO

ITEM	DESCRIÇÃO	UN.	CUSTO UNITÁRIO	PLANILHA CONTRATADA		1ª MEDIÇÃO		ACUMULADO ATÉ 1ª MEDIÇÃO		BOLETIM DE MEDIÇÃO:	
				QUANT.	V. TOTAL	QUANT.	V. TOTAL	QUANT.	V. TOTAL	QUANT.	V. TOTAL
OBRA: CONCLUSÃO DA CONSTRUÇÃO DE UMA QUADRA COBERTA COM VÉS LOCALIZAÇÃO: SÍTIO LAGOA FUNDA - JOÃO ALFREDO - PE EMPRESA CONTRATADA: COMPACTA CONSTRUÇÕES, SERVIÇOS E LOCAÇÕES RESP. TÉCNICO: FERNANDO ANTONIO BARROSO BRAGA FILHO - RNP: 18.1578 VALOR DO CONTRATO: R\$ 367.847,60 DATA DA REPROGRAMAÇÃO: - ART DE EXECUÇÃO Nº PE20220834626 ART DE FISCALIZAÇÃO Nº PE20210601108											
PROCESSO LICITATÓRIO Nº: 011/2022 - FME CONCORRÊNCIA PÚBLICA Nº: 003/2022 - FME CONTRATO Nº: 014/2022 - LOTE 02 - FME PRAZO DE SERVIÇO: 04/07/2022 PRAZO DE EXECUÇÃO: 6 MESES PRAZO TRANSCORRIDO: 93 DIAS PRAZO RESTANTE: 87 DIAS ADITIVO DE PRAZO: - PERÍODO: 04/07/2022 A 05/10/2022 DATA DE ELABORAÇÃO: 05/10/2022											
12.6	JOELHO 45 GRAUS, PVC, SERIE NORMAL, ESGOTO PREDIAL, DN 40 MM, JUNTA SOLDÁVEL, FORNECIDO E INSTALADO EM RAMAL DE DESCARGA OU RAMAL DE ESGOTO SANITÁRIO. AF_12/2014	UN	7,89	1,00	7,89	-	-	-	-	1,00	7,89
12.7	JUNÇÃO SIMPLES, PVC, SERIE NORMAL, ESGOTO PREDIAL, DN 40 MM, JUNTA SOLDÁVEL, FORNECIDO E INSTALADO EM RAMAL DE DESCARGA OU RAMAL DE ESGOTO SANITÁRIO. AF_12/2014	UN	13,56	2,00	27,12	-	-	-	-	2,00	27,12
12.8	RALO SIFONADO, PVC, DN 100 X 40 MM, JUNTA SOLDÁVEL, FORNECIDO E INSTALADO EM RAMAL DE DESCARGA OU EM RAMAL DE ESGOTO SANITÁRIO. AF_12/2014	UN	17,07	8,00	136,56	-	-	-	-	8,00	136,56
12.9	CAIXA ENTERRADA HIDRÁULICA RETANGULAR EM ALVENARIA COM TIJOLOS CERÂMICOS MACIÇOS, DIMENSÕES INTERNAS: 0,6X0,6X0,6 M PARA REDE DE ESGOTO. AF_12/2020	UN	632,93	5,00	3.164,65	-	-	-	-	5,00	3.164,65
12.10	VALVULA DE RETENÇÃO VERTICAL, DE BRONZE, ROSCÁVEL, 1" - FORNECIMENTO E INSTALAÇÃO. AF_08/2021	UN	101,62	8,00	812,96	-	-	-	-	8,00	812,96
13.0	DRENAGEM DE ÁGUAS PLUVIAIS				11.588,30						11.588,30
13.1	TUBO PVC, SÉRIE R, ÁGUA PLUVIAL, DN 100 MM, FORNECIDO E INSTALADO EM CONDUTORES VERTICAIS DE ÁGUAS PLUVIAIS. AF_12/2014	M	54,35	8,00	434,80	-	-	-	-	8,00	434,80
13.2	TUBO PVC, SÉRIE R, ÁGUA PLUVIAL, DN 100 MM, FORNECIDO E INSTALADO EM RAMAL DE ENCAMINHAMENTO. AF_12/2014	M	77,71	94,00	7.304,74	-	-	-	-	94,00	7.304,74
13.3	CAIXA ENTERRADA HIDRÁULICA RETANGULAR EM ALVENARIA COM TIJOLOS CERÂMICOS MACIÇOS, DIMENSÕES INTERNAS: 0,4X0,4X0,4 M PARA REDE DE ESGOTO. AF_12/2020	UN	320,73	12,00	3.848,76	-	-	-	-	12,00	3.848,76
14.0	LOUÇAS, ACESSÓRIOS E METAIS				11.166,58						11.166,58
14.1	VASO SANITARIO SIFONADO CONVENCIONAL COM LOUÇA BRANCA, INCLUSO CONJUNTO DE LIGAÇÃO PARA BACIA SANITÁRIA AJUSTÁVEL - FORNECIMENTO E INSTALAÇÃO. AF_10/2016	UN	340,22	6,00	2.041,32	-	-	-	-	6,00	2.041,32

1º BOLETIM DE MEDIÇÃO

ITEM	DESCRIÇÃO	UN.	CUSTO UNITÁRIO	PLANILHA CONTRATADA		1ª MEDIÇÃO		ACUMULADO ATÉ 1ª MEDIÇÃO		SALDO					
				QUANT.	V. TOTAL	QUANT.	V. TOTAL	QUANT.	V. TOTAL	QUANT.	V. TOTAL				
<p>OBRA: CONCLUSÃO DA CONSTRUÇÃO DE UMA QUADRA COBERTA COM VES LOCALIZAÇÃO: SÍTIO LAGOA FUNDA - JOÃO ALFREDO - PE EMPRESA CONTRATADA: COMPACTA CONSTRUÇÕES, SERVIÇOS E LOCAÇÕES RESP. TÉCNICO: FERNANDO ANTONIO BARROSO BRAGA FILHO - RNP: 181578 ART DE EXECUÇÃO Nº PE20220834626 ART DE FISCALIZAÇÃO Nº PE20210601108</p>															
				<p>PROCESSO LICITATÓRIO Nº: 011/2022 - FME CONCORRÊNCIA PÚBLICA Nº: 003/2022 - FME CONTRATO Nº: 014/2022 - LOTE 02 - FME VALOR DO CONTRATO: R\$ 367.847,60 DATA DA REPROGRAMAÇÃO: - ADITIVO DE VALOR: -</p>				<p>ORDEM DE SERVIÇO: 04/07/2022 PRAZO DE EXECUÇÃO: 6 MESES PRAZO TRANSCORRIDO: 93 DIAS PRAZO RESTANTE: 87 DIAS ADITIVO DE PRAZO: -</p>				<p>BOLETIM DE MEDIÇÃO: VALOR TOTAL DO BIM: R\$ 23.009,87 VALOR ACUMULADO: R\$ 23.009,87 % ACUMULADO: 6,26% PERÍODO: 04/07/2022 A 05/10/2022 DATA DE ELABORAÇÃO: 05/10/2022</p>			
14.2	VÁLVULA DE DESCARGA METÁLICA, BASE 1 1/2", ACABAMENTO METÁLICO CROMADO - FORNECIMENTO E INSTALAÇÃO. AF_08/2021	UN	405,39	2,00	810,78	-	-	-	-	2,00	810,78				
14.3	CUBA DE EMBUTIR OVAL EM LOUÇA BRANCA, 35 X 50CM OU EQUIVALENTE - FORNECIMENTO E INSTALAÇÃO. AF_01/2020	UN	155,48	6,00	932,88	-	-	-	-	6,00	932,88				
14.4	LAVATORIO LOUÇA BRANCA SUSPENSO, 29,5 X 39CM OU EQUIVALENTE, PADRÃO POPULAR, INCLUSO SIFÃO FLEXÍVEL EM PVC, VÁLVULA E ENGATE FLEXÍVEL 30CM EM PLÁSTICO E TORNEIRA CROMADA DE MESA, PADRÃO POPULAR - FORNECIMENTO E INSTALAÇÃO. AF_01/2020	UN	281,52	2,00	563,04	-	-	-	-	2,00	563,04				
14.5	DUCHA HIGIENICA PLASTICA COM REGISTRO METALICO 1/2 " TORNEIRA CROMADA DE MESA PARA LAVATORIO TEMPORIZADA PRESSAO BICA BAIXA	UN	139,31	2,00	278,62	-	-	-	-	2,00	278,62				
14.6	CHUVEIRO ELÉTRICO COMUM CORPO PLÁSTICO, TIPO DUCHA FORNECIMENTO E INSTALAÇÃO. AF_01/2020	UN	156,90	9,00	1.412,10	-	-	-	-	9,00	1.412,10				
14.7	PAPELEIRA DE PAREDE EM METAL CROMADO SEM TAMPA, INCLUSO FIXAÇÃO. AF_01/2020	UN	117,29	8,00	938,32	-	-	-	-	8,00	938,32				
14.8	TOALHEIRO PLASTICO TIPO DISPENSER PARA PAPEL TOALHA INTERFOLHADO	UN	76,60	6,00	459,60	-	-	-	-	6,00	459,60				
14.9	PAPELEIRA PLASTICA TIPO DISPENSER PARA PAPEL HIGIENICO ROLAO	UN	62,60	4,00	250,40	-	-	-	-	4,00	250,40				
14.10	SABONETEIRA PLASTICA TIPO DISPENSER PARA PAPEL HIGIENICO LIQUIDO COM RESERVATORIO 800 A 1500 ML, INCLUSO FIXAÇÃO. AF_01/2020	UN	62,60	2,00	125,20	-	-	-	-	2,00	125,20				
14.11	ASSENTO SANITÁRIO CONVENCIONAL - FORNECIMENTO E INSTALACAO. AF_01/2020	UN	70,66	6,00	423,96	-	-	-	-	6,00	423,96				
14.12	BANCO ARTICULADO, EM ACO INOX, PARA PCD, FIXADO NA PAREDE - FORNECIMENTO E INSTALAÇÃO. AF_01/2020	UN	41,14	8,00	329,12	-	-	-	-	8,00	329,12				
14.13	SISTEMA DE PROTEÇÃO CONTRA INCÊNDIO EXTINTOR DE INCÊNDIO PORTÁTIL COM CARGA DE PQS DE 6 KG, CLASSE BC - FORNECIMENTO E INSTALAÇÃO. AF_10/2020_P	UN	1.300,62	2,00	2.601,24	-	-	-	-	2,00	2.601,24				
15.0					1.272,66						1.272,66				
15.1		UN	361,30	2,00	722,60	-	-	-	-	2,00	722,60				

[Handwritten signature]

1º BOLETIM DE MEDIÇÃO

<p>OBRA: CONCLUSÃO DA CONSTRUÇÃO DE UMA QUADRA COBERTA COM VESTIBULO LOCALIZAÇÃO: SÍTIO LAGOA FUNDA - JOÃO ALFREDO - PE EMPRESA CONTRATADA: COMPACTA CONSTRUÇÕES, SERVIÇOS E LOCAÇÕES RESP. TÉCNICO: FERNANDO ANTONIO BARROSO BRAGA FILHO - RNP: 181578 ART DE EXECUÇÃO Nº PE20220834626 ART DE FISCALIZAÇÃO Nº PE20210601108</p>	<p>PROCESSO LICITATÓRIO Nº: 011/2022 - FME CONCORRÊNCIA PÚBLICA Nº: 003/2022 - FME CONTRATO Nº: 014/2022 - LOTE 02 - FME VALOR DO CONTRATO: R\$ 367.847,60 DATA DA REPROGRAMAÇÃO: - ADITIVO DE VALOR: -</p>	<p>ORDEM DE SERVIÇO: 04/07/2022 PRAZO DE EXECUÇÃO: 6 MESES PRAZO TRANSCORRIDO: 93 DIAS PRAZO RESTANTE: 87 DIAS ADITIVO DE PRAZO: -</p>	<p>BOLETIM DE MEDIÇÃO: VALOR TOTAL DO B.M.: R\$ 23.009,87 VALOR ACUMULADO: R\$ 23.009,87 % ACUMULADO: 6,26% PERÍODO: 04/07/2022 A 05/10/2022 DATA DE ELABORAÇÃO: 05/10/2022</p>
---	---	--	---

ITEM	DESCRIÇÃO	UN.	CUSTO UNITÁRIO	PLANILHA CONTRATADA		1ª MEDIÇÃO		ACUMULADO ATÉ 1ª MEDIÇÃO		SALDO	
				QUANT.	V. TOTAL	QUANT.	V. TOTAL	QUANT.	V. TOTAL	QUANT.	V. TOTAL
15.2	LUMINÁRIA DE EMERGÊNCIA, COM 30 LÂMPADAS LED DE 2 W, SEM REATOR - FORNECIMENTO E INSTALAÇÃO. AF_02/2020	UN	33,76	2,00	67,52	-	-	-	-	2,00	67,52
15.3	PINTURA DE SINALIZAÇÃO DE SEGURANÇA, FAIXAS AMARELA E VERMELHA. APLICAÇÃO MANUAL, 2 DEMÃOS. AF 05/2021	M2	83,99	2,00	167,98	-	-	-	-	2,00	167,98
15.4	PLACA DE SINALIZAÇÃO DE SEGURANÇA CONTRA INCENDIO, FOTOLUMINESCENTE, RETANGULAR, *20 X 40* CM, EM PVC *2* MM ANTI-CHAMAS (SIMBOLOS, CORES E PICTOGRAMAS CONFORME NBR 13434)	UN	78,64	2,00	157,28	-	-	-	-	2,00	157,28
15.5	PLACA DE SINALIZAÇÃO DE SEGURANÇA CONTRA INCENDIO, FOTOLUMINESCENTE, RETANGULAR, *20 X 40* CM, EM PVC *2* MM ANTI-CHAMAS (SIMBOLOS, CORES E PICTOGRAMAS CONFORME NBR 13434)	UN	78,64	2,00	157,28	-	-	-	-	2,00	157,28
16.0	INSTALAÇÃO ELÉTRICA - 220V				21.210,68						21.210,68
16.1	CENTRO DE DISTRIBUIÇÃO										
16.1.1	QUADRO DE DISTRIBUIÇÃO DE ENERGIA EM CHAPA DE AÇO GALVANIZADO, DE EMBUTIR, COM BARRAMENTO TRIFÁSICO, PARA 18 DISJUNTORES DIN 100A - FORNECIMENTO E INSTALAÇÃO. AF 10/2020	UN	755,20	1,00	755,20	-	-	-	-	1,00	755,20
16.1.2	QUADRO DE MEDIÇÃO PADRÃO CEIPE - PADRÃO POPULAR	UN	109,88	1,00	109,88	-	-	-	-	1,00	109,88
16.1.3	DISJUNTOR MONOPOLAR TIPO DIN, CORRENTE NOMINAL DE 10A - FORNECIMENTO E INSTALAÇÃO. AF 10/2020	UN	16,23	7,00	113,61	-	-	-	-	7,00	113,61
16.1.4	DISJUNTOR MONOPOLAR TIPO DIN, CORRENTE NOMINAL DE 20A - FORNECIMENTO E INSTALAÇÃO. AF 10/2020	UN	18,09	8,00	144,72	-	-	-	-	8,00	144,72
16.1.5	DISJUNTOR TRIPOLAR TIPO DIN, CORRENTE NOMINAL DE 40A - FORNECIMENTO E INSTALAÇÃO. AF 10/2020	UN	119,49	2,00	238,98	-	-	-	-	2,00	238,98
16.1.6	DISJUNTOR DIFERENCIAL DR - 16A ATÉ 40A, 30MA - FORNECIMENTO E INSTALAÇÃO	UN	168,74	9,00	1.518,66	-	-	-	-	9,00	1.518,66
16.1.7	DISPOSITIVO DE PROTEÇÃO CONTRA SURTOS DE TENSÃO - DPS'S - 40 KA/440V	UN	143,52	4,00	574,08	-	-	-	-	4,00	574,08
16.2	ELETRODUTOS E ACESSÓRIOS										
16.2.1	ELETRODUTO FLEXÍVEL CORRUGADO, PVC, DN 25 MM (3/4"), PARA CIRCUITOS TERMINAIS, INSTALADO EM PAREDE - FORNECIMENTO E INSTALAÇÃO. AF 12/2015	M	10,29	11,69	120,29	-	-	-	-	11,69	120,29

[Handwritten signature]

1º BOLETIM DE MEDIÇÃO

ITEM	DESCRIÇÃO	UN.	CUSTO UNITÁRIO	PLANILHA CONTRATADA		1ª MEDIÇÃO		ACUMULADO ATÉ 1ª MEDIÇÃO		SALDO				
				QUANT.	V. TOTAL	QUANT.	V. TOTAL	QUANT.	V. TOTAL		QUANT.	V. TOTAL		
<p>OBRA: CONCLUSÃO DA CONSTRUÇÃO DE UMA QUADRA COBERTA COM VESTIBULO LOCALIZAÇÃO: SÍTIO LAGOA FUNDA - JOÃO ALFREDO - PE EMPRESA CONTRATADA: COMPACTA CONSTRUÇÕES, SERVIÇOS E LOCAÇÕES RESP. TÉCNICO: FERNANDO ANTONIO BARROSO BRAGA FILHO - RNP: 181578 ART DE EXECUÇÃO Nº PE20220834626 ART DE FISCALIZAÇÃO Nº PE20210601108</p>														
				<p>PROCESSO LICITATÓRIO Nº: 011/2022 - FME CONCORRÊNCIA PÚBLICA Nº: 003/2022 - FME CONTRATO Nº: 014/2022 - LOTE 02 - FME VALOR DO CONTRATO: R\$ 367.847,60 DATA DA REPROGRAMAÇÃO: - ADITIVO DE VALOR: -</p>				<p>ORDEM DE SERVIÇO: 04/07/2022 PRazo DE EXECUÇÃO: 6 MESES PRazo TRANSCORRIDO: 93 DIAS PRazo RESTANTE: 87 DIAS ADITIVO DE PRAZO: -</p>				<p>BOLETIM DE MEDIÇÃO: 001/2022 VALOR TOTAL DO BIM: R\$ 23.009,87 VALOR ACUMULADO: R\$ 23.009,87 % ACUMULADO: 6,26% PERÍODO: 04/07/2022 A 05/10/2022 DATA DE ELABORAÇÃO: 05/10/2022</p>		
16.2.2	ELETRODUTO FLEXÍVEL CORRUGADO, PVC, DN 32 MM (1"), PARA CIRCUITOS TERMINAIS, INSTALADO EM PAREDE - FORNECIMENTO E INSTALAÇÃO. AF 12/2015	M	13,59	21,69	294,76	-	-	-	-	21,69	294,76			
16.2.3	ELETRODUTO RÍGIDO ROSCÁVEL, PVC, DN 20 MM (1/2"), PARA CIRCUITOS TERMINAIS, INSTALADO EM LAJE - FORNECIMENTO E INSTALAÇÃO. AF 12/2015	M	9,19	5,00	45,95	-	-	-	-	5,00	45,95			
16.2.4	ELETRODUTO RÍGIDO ROSCÁVEL, PVC, DN 25 MM (3/4"), PARA CIRCUITOS TERMINAIS, INSTALADO EM LAJE - FORNECIMENTO E INSTALAÇÃO. AF 12/2015	M	11,25	113,35	1.275,18	-	-	-	-	113,35	1.275,18			
16.2.5	ELETRODUTO RÍGIDO ROSCÁVEL, PVC, DN 32 MM (1"), PARA CIRCUITOS TERMINAIS, INSTALADO EM LAJE - FORNECIMENTO E INSTALAÇÃO. AF 12/2015	M	15,97	17,54	280,11	-	-	-	-	17,54	280,11			
16.2.6	ELETRODUTO RÍGIDO ROSCÁVEL, PVC, DN 50 MM (1 1/2"), PARA REDE ENTERRADA DE DISTRIBUIÇÃO DE ENERGIA ELÉTRICA - FORNECIMENTO E INSTALAÇÃO. AF 12/2021	M	20,92	7,02	146,85	-	-	-	-	7,02	146,85			
16.2.7	ELETRODUTO RÍGIDO ROSCÁVEL, PVC, DN 60 MM (2"), PARA REDE ENTERRADA DE DISTRIBUIÇÃO DE ENERGIA ELÉTRICA - FORNECIMENTO E INSTALAÇÃO. AF 12/2021	M	31,55	23,10	728,80	-	-	-	-	23,10	728,80			
16.2.8	CONDULETE DE PVC, TIPO LB, PARA ELETRODUTO DE PVC SOLDÁVEL DN 25 MM (3/4"), APARENTE - FORNECIMENTO E INSTALAÇÃO. AF 11/2016	UN	20,73	5,00	103,65	-	-	-	-	5,00	103,65			
16.2.9	CONDULETE DE PVC, TIPO TB, PARA ELETRODUTO DE PVC SOLDÁVEL DN 25 MM (3/4"), APARENTE - FORNECIMENTO E INSTALAÇÃO. AF 11/2016	UN	24,71	10,00	247,10	-	-	-	-	10,00	247,10			
16.2.10	CONDULETE DE PVC, TIPO X, PARA ELETRODUTO DE PVC SOLDÁVEL DN 25 MM (3/4"), APARENTE - FORNECIMENTO E INSTALAÇÃO. AF 11/2016	UN	41,86	5,00	209,30	-	-	-	-	5,00	209,30			
16.2.11	ABRACADEIRA EM ACO PARA AMARRAÇÃO DE ELETRODUTOS, TIPO D, COM 3/4" E PARAFUSO DE FIXAÇÃO	UN	2,41	75,00	180,75	-	-	-	-	75,00	180,75			
16.2.12	ABRACADEIRA EM ACO PARA AMARRAÇÃO DE ELETRODUTOS, TIPO D, COM 1" E PARAFUSO DE FIXAÇÃO	UN	2,77	16,00	44,32	-	-	-	-	16,00	44,32			
16.2.13	ARRUELA EM ALUMÍNIO, COM ROSCA, DE 1/2", PARA ELETRODUTO	UN	0,49	5,00	2,45	-	-	-	-	5,00	2,45			

1º BOLETIM DE MEDIÇÃO

ITEM	DESCRIÇÃO	UN.	CUSTO UNITÁRIO	PLANILHA CONTRATADA		1ª MEDIÇÃO		ACUMULADO ATÉ 1ª MEDIÇÃO		BOLETIM DE MEDIÇÃO: VALOR TOTAL DO BM: VALOR ACUMULADO: % ACUMULADO: PERÍODO: 04/07/2022 A 05/10/2022 DATA DE ELABORAÇÃO: 05/10/2022	
				QUANT.	V. TOTAL	QUANT.	V. TOTAL	QUANT.	V. TOTAL		QUANT.
<p>OBRA: CONCLUSÃO DA CONSTRUÇÃO DE UMA QUADRA COBERTA COM VESTIBULOS LOCALIZAÇÃO: SÍTIO LAGOA FUNDA - JOÃO ALFREDO - PE EMPRESA CONTRATADA: COMPACTA CONSTRUÇÕES, SERVIÇOS E LOCAÇÕES RESP. TÉCNICO: FERNANDO ANTONIO BARROSO BRAGA FILHO - RNP: 181574 ART DE EXECUÇÃO Nº PE20220834626 ART DE FISCALIZAÇÃO Nº PE20210601108</p> <p>PROCESSO LICITATÓRIO Nº: 011/2022 - FME CONCORRÊNCIA PÚBLICA Nº: 003/2022 - FME CONTRATO Nº: 014/2022 - LOTE 02 - FME VALOR DO CONTRATO: R\$ 367.847,60 DATA DA REPROGRAMAÇÃO: - ADITIVO DE VALOR: -</p> <p>ORDEN DE SERVIÇO: 04/07/2022 PRAZO DE EXECUÇÃO: 6 MESES PRAZO TRANSCORRIDO: 93 DIAS PRAZO RESTANTE: 87 DIAS ADITIVO DE PRAZO: -</p>											
16.2.14	BUCHA E ARRUELA DE AÇO GALVANIZADO 1½", FORNECIMENTO E INSTALAÇÃO	CJ	5,12	13,00	66,56	-	-	-	-	13,00	66,56
16.2.15	CURVA 135 GRAUS PARA ELETRODUTO, PVC, ROSCÁVEL, DN 25 MM (3/4), PARA CIRCUITOS TERMINAIS, INSTALADA EM FORRO - FORNECIMENTO E INSTALAÇÃO. AF 12/2015	UN	11,48	2,00	22,96	-	-	-	-	2,00	22,96
16.2.16	CURVA 90 GRAUS PARA ELETRODUTO, PVC, ROSCÁVEL, DN 20 MM (1/2"), PARA CIRCUITOS TERMINAIS, INSTALADA EM FORRO - FORNECIMENTO E INSTALAÇÃO. AF 12/2015	UN	10,05	1,00	10,05	-	-	-	-	1,00	10,05
16.2.17	CURVA 90 GRAUS PARA ELETRODUTO, PVC, ROSCÁVEL, DN 20 MM (1/2"), PARA CIRCUITOS TERMINAIS, INSTALADA EM FORRO - FORNECIMENTO E INSTALAÇÃO. AF 12/2015	UN	10,05	1,00	10,05	-	-	-	-	1,00	10,05
16.2.18	CURVA 90 GRAUS PARA ELETRODUTO, PVC, ROSCÁVEL, DN 50 MM (1 1/2"), PARA REDE ENTERRADA DE DISTRIBUIÇÃO DE ENERGIA ELÉTRICA - FORNECIMENTO E INSTALAÇÃO. AF 12/2021	UN	24,73	2,00	49,46	-	-	-	-	2,00	49,46
16.2.19	LUVA PARA ELETRODUTO, PVC, ROSCÁVEL, DN 20 MM (1/2"), PARA CIRCUITOS TERMINAIS, INSTALADA EM FORRO - FORNECIMENTO E INSTALAÇÃO. AF 12/2015	UN	5,22	2,00	10,44	-	-	-	-	2,00	10,44
16.2.20	LUVA PARA ELETRODUTO, PVC, ROSCÁVEL, DN 25 MM (3/4"), PARA CIRCUITOS TERMINAIS, INSTALADA EM FORRO - FORNECIMENTO E INSTALAÇÃO. AF 12/2015	UN	6,94	18,00	124,92	-	-	-	-	18,00	124,92
16.2.21	LUVA PARA ELETRODUTO, PVC, ROSCÁVEL, DN 32 MM (1"), PARA CIRCUITOS TERMINAIS, INSTALADA EM FORRO - FORNECIMENTO E INSTALAÇÃO. AF 12/2015	UN	9,19	4,00	36,76	-	-	-	-	4,00	36,76
16.2.22	LUVA PARA ELETRODUTO, PVC, ROSCÁVEL, DN 50 MM (1 1/2"), PARA REDE ENTERRADA DE DISTRIBUIÇÃO DE ENERGIA ELÉTRICA - FORNECIMENTO E INSTALAÇÃO. AF 12/2021	UN	16,13	5,00	80,65	-	-	-	-	5,00	80,65
16.2.23	CAIXA OCTOGONAL 3" X 3", PVC, INSTALADA EM LAJE - FORNECIMENTO E INSTALAÇÃO. AF 12/2015	UN	13,17	9,00	118,53	-	-	-	-	9,00	118,53
16.3	CABOS E FIOS CONDUTORES										
16.3.1	CABO DE COBRE FLEXÍVEL ISOLADO, 2,5 MM², ANTI-CHAMA 450/750 V, PARA CIRCUITOS TERMINAIS - FORNECIMENTO E INSTALAÇÃO. AF 12/2015	M	5,11	519,26	2.653,41	-	-	-	-	519,26	2.653,41

1º BOLETIM DE MEDIÇÃO

ITEM	DESCRIÇÃO	UN.	CUSTO UNITÁRIO	PLANILHA CONTRATADA		1ª MEDIÇÃO		ACUMULADO ATÉ 1ª MEDIÇÃO		BOLETIM DE MEDIÇÃO	
				QUANT.	V. TOTAL	QUANT.	V. TOTAL	QUANT.	V. TOTAL	QUANT.	V. TOTAL
<p>OBRA: CONCLUSÃO DA CONSTRUÇÃO DE UMA QUADRA COBERTA COM VES LOCALIZAÇÃO: SÍTIO LAGOA FUNDA - JOÃO ALFREDO - PE EMPRESA CONTRATADA: COMPACTA CONSTRUÇÕES, SERVIÇOS E LOCAÇÕES RESP. TÉCNICO: FERNANDO ANTONIO BARROSO BRAGA FILHO - RNP: 18.1578 VALOR DO CONTRATO: R\$ 367.847,60 DATA DA REPROGRAMAÇÃO: - ADITIVO DE VALOR: - ART DE EXECUÇÃO Nº PE20220834626 ART DE FISCALIZAÇÃO Nº PE20210601108</p>											
<p>PROCESSO LICITATÓRIO Nº: 011/2022 - FME CONCORRÊNCIA PÚBLICA Nº: 003/2022 - FME CONTRATO Nº: 014/2022 - LOTE 02 - FME PRAZO DE SERVIÇO: 04/07/2022 PRAZO DE EXECUÇÃO: 6 MESES PRAZO TRANSCORRIDO: 93 DIAS PRAZO RESTANTE: 87 DIAS ADITIVO DE PRAZO: -</p>											
16.3.2	CABO DE COBRE FLEXÍVEL ISOLADO, 4 MM ² , ANTI-CHAMA 450/750 V, PARA CIRCUITOS TERMINAIS - FORNECIMENTO E INSTALAÇÃO. AF_12/2015	M	8,45	179,61	1.517,70	-	-	-	-	179,61	1.517,70
16.3.3	CABO DE COBRE FLEXÍVEL ISOLADO, 6 MM ² , ANTI-CHAMA 450/750 V, PARA CIRCUITOS TERMINAIS - FORNECIMENTO E INSTALAÇÃO. AF_12/2015	M	11,59	99,42	1.152,27	-	-	-	-	99,42	1.152,27
16.4	ILUMINAÇÃO E TOMADAS										
16.4.1	TOMADA MÉDIA DE EMBUTIR (1 MÓDULO), 2P+T 10 A, INCLUINDO SUPORTE E PLACA - FORNECIMENTO E INSTALAÇÃO. AF_12/2015	UN	34,28	2,00	68,56	-	-	-	-	2,00	68,56
16.4.2	TOMADA MÉDIA DE EMBUTIR (1 MÓDULO), 2P+T 20 A, INCLUINDO SUPORTE E PLACA - FORNECIMENTO E INSTALAÇÃO. AF_12/2015	UN	37,13	1,00	37,13	-	-	-	-	1,00	37,13
16.4.3	INTERRUPTOR SIMPLES (1 MÓDULO), 10A/250V, INCLUINDO SUPORTE E PLACA - FORNECIMENTO E INSTALAÇÃO. AF_12/2015	UN	29,02	1,00	29,02	-	-	-	-	1,00	29,02
16.4.4	INTERRUPTOR SIMPLES (1 MÓDULO) COM 1 TOMADA DE EMBUTIR 2P+T 10 A, INCLUINDO SUPORTE E PLACA - FORNECIMENTO E INSTALAÇÃO. AF_12/2015	UN	51,20	2,00	102,40	-	-	-	-	2,00	102,40
16.4.5	ESPELHO / PLACA CEGA 4" X 2", PARA INSTALACAO DE TOMADAS E INTERRUPTORES	UN	3,15	8,00	25,20	-	-	-	-	8,00	25,20
16.4.6	LUMINÁRIA TIPO CALHA, DE SOBREPOR, COM 2 LÂMPADAS TUBULARES FLUORESCENTES DE 36 W, COM REATOR DE PARTIDA RÁPIDA - FORNECIMENTO E INSTALAÇÃO. AF_02/2020	UN	136,53	9,00	1.228,77	-	-	-	-	9,00	1.228,77
16.4.7	REFLETOR SLIM LED 200W DE POTÊNCIA, BRANCO FRIO	UN	336,56	20,00	6.731,20	-	-	-	-	20,00	6.731,20
17.0	SISTEMA DE PROTEÇÃO CONTRA DESCARGAS ATMOSFÉRICAS (SPDA)				12.199,58	-	-	-	-		12.199,58
17.1	HASTE DE ATERRAMENTO 3/4 PARA SPDA - FORNECIMENTO E INSTALAÇÃO. AF_12/2017	UN	165,33	6,00	991,98	-	-	-	-	6,00	991,98
17.2	CAIXA DE EQUALIZAÇÃO P/ATERRAMENTO 20X20X10CM DE SOBREPOR P/11 TERMINAIS DE PRESSÃO C/BARRAMENTO, FORNECIMENTO E INSTALAÇÃO	UN	368,68	1,00	368,68	-	-	-	-	1,00	368,68

1º BOLETIM DE MEDIÇÃO

ITEM	DESCRIÇÃO	UN.	CUSTO UNITÁRIO	PLANILHA CONTRATADA		1ª MEDIÇÃO		ACUMULADO ATÉ 1ª MEDIÇÃO		BOLETIM DE MEDIÇÃO:	
				QUANT.	V. TOTAL	QUANT.	V. TOTAL	QUANT.	V. TOTAL	QUANT.	V. TOTAL
<p>OBRA: CONCLUSÃO DA CONSTRUÇÃO DE UMA QUADRA COBERTA COM VESTIBULO LOCALIZAÇÃO: SÍTIO LAGOA FUNDA - JOÃO ALFREDO - PE EMPRESA CONTRATADA: COMPACTA CONSTRUÇÕES, SERVIÇOS E LOCAÇÕES RESP. TÉCNICO: FERNANDO ANTONIO BARROSO BRAGA FILHO - RNP: 181574 ART DE EXECUÇÃO Nº PE20220834626 ART DE FISCALIZAÇÃO Nº PE20210601108</p>											
<p>PROCESSO LICITATÓRIO Nº: 011/2022 - FME CONCORRÊNCIA PÚBLICA Nº: 003/2022 - FME CONTRATO Nº: 014/2022 - LOTE 02 - FME VALOR DO CONTRATO: R\$ 367.847,60 DATA DA REPROGRAMAÇÃO: - ADITIVO DE VALOR: -</p>											
<p>ORDEM DE SERVIÇO: 04/07/2022 PRAZO DE EXECUÇÃO: 6 MESES PRAZO TRANSCORRIDO: 93 DIAS PRAZO RESTANTE: 87 DIAS ADITIVO DE PRAZO: -</p>											
<p>PERÍODO: 04/07/2022 A 05/10/2022 DATA DE ELABORAÇÃO: 05/10/2022</p>											
17.3	CORDOALHA DE COBRE NU 35 MM², NÃO ENTERRADA, COM ISOLADOR - FORNECIMENTO E INSTALAÇÃO. AF 12/2017	M	73,72	21,00	1.548,12	-	-	-	-	21,00	1.548,12
17.4	CORDOALHA DE COBRE NU 50 MM², ENTERRADA, SEM ISOLADOR - FORNECIMENTO E INSTALAÇÃO. AF 12/2017	M	72,52	120,00	8.702,40	-	-	-	-	120,00	8.702,40
17.5	ELETRODUTO RÍGIDO ROSCÁVEL, PVC, DN 50 MM (1 1/2"), PARA REDE ENTERRADA DE DISTRIBUIÇÃO DE ENERGIA ELÉTRICA - FORNECIMENTO E INSTALAÇÃO. AF 12/2021	M	20,92	11,40	238,48	-	-	-	-	11,40	238,48
17.6	CONECTOR DE BRONZE PARA 2 CABOS 5/8" TEL-580, FORNECIMENTO E INSTALAÇÃO	UN	10,24	6,00	61,44	-	-	-	-	6,00	61,44
17.7	CONECTOR DE MEDIÇÃO, BRONZE TEL-560, FORNECIMENTO E INSTALAÇÃO	UN	25,67	6,00	154,02	-	-	-	-	6,00	154,02
17.8	TERMINAL OU CONECTOR DE PRESSAO - PARA CABO 35MM2 - FORNECIMENTO E INSTALACAO	UN	22,41	6,00	134,46	-	-	-	-	6,00	134,46
18.0	SERVIÇOS COMPLEMENTARES				61.836,60						61.836,60
18.1	GERAL										
18.1.1	BANCADAS E DIVISÓRIA EM GRANITO CINZA ANDORINHA PARA MICTÓRIOS, POLIDO, E=2CM, INCLUSIVE FIXAÇÃO.	M2	541,24	25,21	13.644,66	-	-	-	-	25,21	13.644,66
18.1.2	PAR DE TABELAS DE BASQUETE EM COMPENSADO NAVAL DE *1,80 X 1,20* M, COM ARO DE METAL E REDE, COM SUPORTE DE FIXAÇÃO - FORNECIMENTO E INSTALACAO	UN	4.281,85	1,00	4.281,85	-	-	-	-	1,00	4.281,85
18.1.3	CONJUNTO PARA FUTSAL COM TRAVES OFICIAIS DE 3,00 X 2,00 M EM TUBO DE AÇO GALVANIZADO 3" COM REQUADRO EM TUBO DE 1", PINTURA EM PRIMER COM TINTA ESMALTE SINTETICO E REDES DE POLIETILENO FIO 4 MM	UN	6.421,14	1,00	6.421,14	-	-	-	-	1,00	6.421,14
18.1.4	CONJUNTO PARA QUADRA DE VOLEI COM POSTES EM TUBO DE AÇO GALVANIZADO 3", H = *255* CM, PINTURA EM TINTA ESMALTE SINTETICO, REDE DE NYLON COM 2 MM, MALHA 10 X 10 CM E ANTENAS OFICIAIS EM FIBRA DE VIDRO	UN	3.898,20	1,00	3.898,20	-	-	-	-	1,00	3.898,20
18.1.5	CORRIMÃO SIMPLES, DIÂMETRO EXTERNO = 1 1/2", EM AÇO GALVANIZADO. AF 04/2019_P	M	127,45	9,60	1.223,52	-	-	-	-	9,60	1.223,52
18.1.6	PEITORIL LINEAR EM GRANITO OU MÁRMORE, L = 15CM, COMPRIMENTO DE ATÉ 2M, ASSENTADO COM ARGAMASSA 1:6 COM ADITIVO. AF 11/2020	M	146,37	12,20	1.785,71	-	-	-	-	12,20	1.785,71

[Handwritten signature]

1º BOLETIM DE MEDIÇÃO

ITEM	DESCRIÇÃO	UN.	CUSTO UNITÁRIO	PLANILHA CONTRATADA		1ª MEDIÇÃO		ACUMULADO ATÉ 1ª MEDIÇÃO		BOLETIM DE MEDIÇÃO:	
				QUANT.	V. TOTAL	QUANT.	V. TOTAL	QUANT.	V. TOTAL	QUANT.	V. TOTAL
OBRA: CONCLUSÃO DA CONSTRUÇÃO DE UMA QUADRA COBERTA COM VES LOCALIZAÇÃO: SÍTIO LAGOA FUNDA - JOÃO ALFREDO - PE EMPRESA CONTRATADA: COMPACTA CONSTRUÇÕES, SERVIÇOS E LOCAÇÕES RESP. TÉCNICO: FERNANDO ANTONIO BARROSO BRAGA FILHO - RNP: 18.1578 ART DE EXECUÇÃO Nº PE20220834626 ART DE FISCALIZAÇÃO Nº PE20210601108											
PROCESSO LICITATÓRIO Nº: 011/2022 - FME CONCORRÊNCIA PÚBLICA Nº: 003/2022 - FME CONTRATO Nº: 014/2022 - LOTE 02 - FME VALOR DO CONTRATO: R\$ 367.847,60 DATA DA REPROGRAMAÇÃO: - ADITIVO DE VALOR: -											
ORDEM DE SERVIÇO: 04/07/2022 PRAZO DE EXECUÇÃO: 6 MESES PRAZO TRANSCORRIDO: 93 DIAS PRAZO RESTANTE: 87 DIAS ADITIVO DE PRAZO: -											
001/2022 R\$ 23.009,87 R\$ 23.009,87 6,26% PERÍODO: 04/07/2022 A 05/10/2022 DATA DE ELABORAÇÃO: 05/10/2022											
18.2	PORTÃO E GRADIL METÁLICO ALAMBRADO PARA QUADRA POLIESPORTIVA, ESTRUTURADO POR TUBOS DE AÇO GALVANIZADO, (MONTANTES COM DIÂMETRO 2", TRAVESSAS E ESCORAS COM DIÂMETRO 1 1/2), COM TELA DE ARAME GALVANIZADO, FIO 14 BWG E MALHA QUADRADA 5X5CM (EXCETO MURETA). AF_03/2021	M2	203,24	150,47	30.581,52	-	-	-	-	150,47	30.581,52
19.0	SERVIÇOS FINAIS				3.650,65	-	-	-	-		3.650,65
19.1	LIMPEZA DE CONTRAPISO COM VASSOURA A SECO. AF_04/2019	M2	3,62	744,00	2.693,28	-	-	-	-	744,00	2.693,28
19.2	LIMPEZA DE PISO CERÂMICO OU PORCELANATO COM PANO ÚMIDO. AF_04/2019	M2	2,12	66,00	139,92	-	-	-	-	66,00	139,92
19.3	PLACA DE INAUGURACAO METALICA, *40* CM X *60* CM	UN	817,45	1,00	817,45	-	-	-	-	1,00	817,45
II	SERVIÇO DE CONTRAPARTIDA MUNICIPAL - DESTINO FINAL DE ESGOTO E PORTÃO DE ACESSO DO MURO				21.232,52	2.711,30	2.711,30	2.711,30	2.711,30		18.521,22
1.0	SERVIÇOS PRELIMINARES				2.711,30	2.711,30	2.711,30	2.711,30	2.711,30		-
1.0.1	PLACA DE OBRA (PARA CONSTRUCAO CIVIL) EM CHAPA GALVANIZADA *N. 22*, ADESIVADA	M2	271,13	10,00	2.711,30	10,00	2.711,30	10,00	2.711,30	-	-
2.0	DESTINO FINAL DE ESGOTO (FOSSA E SUMIDOUROS)				13.773,01	-	-	-	-		13.773,01
2.0.1	ESCAVAÇÃO MANUAL DE VALA COM PROFUNDIDADE MENOR OU IGUAL A 1,30 M. AF_02/2021	M3	67,66	53,24	3.602,21	-	-	-	-	53,24	3.602,21
2.0.2	REATERRO MANUAL DE VALAS COM COMPACTAÇÃO MECANIZADA. AF_04/2016	M3	40,38	3,09	124,77	-	-	-	-	3,09	124,77
2.0.3	LASTRO DE CONCRETO MAGRO, APLICADO EM PISOS OU RADIERS. AF_08/2017	M3	632,78	0,40	253,11	-	-	-	-	0,40	253,11
2.0.4	MONTAGEM E DESMONTAGEM DE FÓRMA DE PILARES RETANGULARES E ESTRUTURAS SIMILARES, PÉ-DIREITO SIMPLES, EM CHAPA DE MADEIRA COMPENSADA PLASTIFICADA, 10 UTILIZAÇÕES. AF_09/2020	M2	60,56	16,69	1.010,74	-	-	-	-	16,69	1.010,74



Marta



JUSTO & BRANCO
ENGENHEIROS ASSOCIADOS



PRESENTAÇÃO DE
JOÃO ALFREDO
UM NOVO TEMPO

1º BOLETIM DE MEDIÇÃO

ITEM	DESCRIÇÃO	UN.	CUSTO UNITÁRIO	PLANILHA CONTRATADA		1ª MEDIÇÃO		ACUMULADO ATÉ 1ª MEDIÇÃO		BOLETIM DE MEDIÇÃO: VALOR TOTAL DO B.M.: VALOR ACUMULADO: % ACUMULADO: PERÍODO: 04/07/2022 A 05/10/2022 DATA DE ELABORAÇÃO: 05/10/2022
				QUANT.	V. TOTAL	QUANT.	V. TOTAL	QUANT.	V. TOTAL	
2.0.5	ARMAÇÃO DE PILAR OU VIGA DE UMA ESTRUTURA CONVENCIONAL DE CONCRETO ARMADO EM UM EDIFÍCIO DE MÚLTIPLOS PAVIMENTOS UTILIZANDO AÇO CA-50 DE 8,0 MM - MONTAGEM. AF 12/2015	KG	20,03	165,87	3.322,37	-	-	-	-	23.009,87
2.0.6	CONCRETO USINADO BOMBEAVEL, CLASSE DE RESISTENCIA C25, COM BRITA 0 E 1, SLUMP = 100 +/- 20 MM, INCLUI SERVIÇO DE BOMBEAMENTO (NBR 8953)	M3	516,75	2,18	1.126,51	-	-	-	-	23.009,87
2.0.7	ALVENARIA DE VEDAÇÃO DE BLOCOS CERÂMICOS FURADOS NA VERTICAL DE 19X19X39 CM (ESPESSURA 19 CM) E ARGAMASSA DE ASSENTAMENTO COM PREPARO EM BETONEIRA. AF 12/2021	M2	82,06	34,24	2.809,73	-	-	-	-	2.809,73
2.0.8	CHAPISCO APLICADO EM ALVENARIAS E ESTRUTURAS DE CONCRETO INTERNAS, COM COLHER DE PEDREIRO. ARGAMASSA TRAÇO 1:3 COM PREPARO EM BETONEIRA 400L. AF 06/2014	M2	4,40	10,24	45,05	-	-	-	-	45,05
2.0.9	EMBOÇO OU MASSA ÚNICA EM ARGAMASSA TRAÇO 1:2:8, PREPARO MECÂNICO COM BETONEIRA 400 L, APLICADA MANUALMENTE EM PANOS CEGOS DE FACHADA (SEM PRESENÇA DE VÃOS), ESPESSURA DE 25 MM. AF 06/2014	M2	43,48	12,44	540,89	-	-	-	-	540,89
2.0.10	LASTRO COM MATERIAL GRANULAR (PEDRA BRITADA N.1 E PEDRA BRITADA N.2), APLICADO EM PISOS OU LAJES SOBRE SOLO, ESPESSURA DE *10 CM*. AF 07/2019	M3	134,14	6,99	937,63	-	-	-	-	937,63
3.0	PORTÃO DE ACESSO DO MURO				4.748,21					4.748,21
3.0.1	PORTAO DE CORRER EM GRADIL FIXO DE BARRA DE FERRO CHATA DE 3 X 1/4" NA VERTICAL, ACABAMENTO NATURAL, COM TRILHOS E ROLDANAS. FORNECIMENTO E INSTALAÇÃO	M2	811,66	5,85	4.748,21	-	-	-	-	4.748,21
VINTE E TRÊS MIL E NOVE REAIS E OITENTA E SETE CENTAVOS										
				367.847,60		23.009,87		23.009,87		344.837,73

OBRA: CONCLUSÃO DA CONSTRUÇÃO DE UMA QUADRA COBERTA COM VESTIBULO
LOCALIZAÇÃO: SÍTIO LAGOA FUNDA - JOÃO ALFREDO - PE
EMPRESA CONTRATADA: COMPACTA CONSTRUÇÕES, SERVIÇOS E LOCAÇÕES
RESP. TÉCNICO: FERNANDO ANTONIO BARROSO BRAGA FILHO - RNP: 1815785918
ART DE EXECUÇÃO Nº PE20220834626
ART DE FISCALIZAÇÃO Nº PE20210601108

PROCESSO LICITATÓRIO Nº: 011/2022 - FME
CONCORRÊNCIA PÚBLICA Nº: 003/2022 - FME
CONTRATO Nº: 014/2022 - LOTE 02 - FME
VALOR DO CONTRATO: R\$ 367.847,60
DATA DA REPROGRAMAÇÃO: -
ADITIVO DE VALOR: -

ORDEM DE SERVIÇO: 04/07/2022
PRAZO DE EXECUÇÃO: 6 MESES
PRAZO TRANSCORRIDO: 93 DIAS
PRAZO RESTANTE: 87 DIAS
ADITIVO DE PRAZO: -

Secretário de Educação do Município
Idney Kleiton Brito Dutra
Secretaria de Educação, Cultura e Esportes

Responsável Técnico Pela Medição
ERISTHON HUGO GOMES DA SILVA
Página 18 de 18
ENGENHEIRO CIVIL
CREA-CE Nº 061900001-1

Responsável Técnico Contratada
Fernando Antônio B. Braga Filho
Engº Civil
CREA Nº 1815785918
Compacta Construções Ltda

MEMÓRIA DE CÁLCULO EXPLICATIVO
1º BOLETIM DE MEDIÇÃO

OBRA: CONCLUSÃO DA CONSTRUÇÃO DE UMA QUADRA COBERTA COM VESTIÁRIO NA ESCOLA MUNICIPAL ANDRÉ FILHO (PROJETO-PADRÃO FNDE 2)
LOCALIZAÇÃO: SÍTIO LAGOA FUNDA - JOÃO ALFREDO - PE
EMPRESA CONTRATADA: COMPACTA CONSTRUÇÕES, SERVIÇOS E LOCAÇÕES LTDA - EPP
RESP. TÉCNICO: FERNANDO ANTONIO BARROSO BRAGA FILHO - RNP: 1815785918
DATA: 05/10/2022

ITEM	DESCRIÇÃO	UN.	TAXA	COMP.	LARG.	ALTURA	TOTAL
I	REMANESCENTE DA QUADRA FNDE						
2.0	MOVIMENTO DE TERRA						
2.2	ARQUIBANCADAS						
2.2.1	ATERRO MANUAL DE VALAS COM SOLO ARGILO-ARENOSO E COMPACTAÇÃO MECANIZADA. AF_05/2016	M3					
	Aterro do caixão das arquibancadas						
	LD			25,95	0,60	0,32	4,98
				25,95	0,20	0,72	3,74
	LE - Trecho 01			11,15	0,60	0,32	2,14
				11,15	0,20	0,72	1,61
	LE - Trecho 02			10,95	0,60	0,32	2,10
				10,95	0,20	0,72	1,58
	Total item 2.2.1						16,15
3.0	SUPERESTRUTURA						
3.5	CONCRETO ARMADO - PISO PARA QUADRA						
3.5.2	LASTRO COM MATERIAL GRANULAR (PEDRA BRITADA N.1 E PEDRA BRITADA N.2), APLICADO EM PISOS OU RADIERS, ESPESSURA DE *10 CM*. AF_07/2019	M3					
	Piso da quadra abaixo das arquibancadas - sub-base projetada						
	LD/LE		2,00	26,35	1,40	0,05	3,69
	Total item 3.5.2						3,69
3.5.3	APLICAÇÃO DE LONA PLÁSTICA PARA EXECUÇÃO DE PAVIMENTOS DE CONCRETO. AF_11/2017	M2					
	Piso da quadra abaixo das arquibancadas - lona impermeabilizante						
	LD/LE		2,00	26,35	1,40		73,78
	Lances arquibancadas						
	LD			25,95	0,85		22,06
				25,95	0,45		11,68
	LE - Trecho 01			11,15	0,85		9,48
				11,15	0,45		5,02
	LE - Trecho 02			10,95	0,85		9,31
				10,95	0,45		4,93
	Total item 3.5.3						136,26
3.5.4	TELA DE AÇO SOLDADA NERVURADA, CA-60, Q-92, (1,48 KG/M2), DIAMETRO DO FIO = 4,2 MM, LARGURA = 2,45 X 60 M DE COMPRIMENTO, ESPACAMENTO DA MALHA = 15 X 15 CM	M2					
	Piso da quadra abaixo das arquibancadas - tela estruturante						
	LD/LE		2,00	26,35	1,40		73,78
	Total item 3.5.4						73,78
3.5.6	PISO EM CONCRETO FCK = 20MPA, TRAÇO 1:2,7:3 (EM MASSA SECA DE CIMENTO/ AREIA MÉDIA/ BRITA 1) - PREPARO MECÂNICO COM BETONEIRA 600 L. AF_05/2021	M3					
	Piso da quadra abaixo das arquibancadas Conf. projeto fnde						
	LD/LE		2,00	26,35	1,40	0,07	5,16
	Total item 3.5.6						5,16
3.6	CONCRETO ARMADO - ARQUIBANCADAS						
3.6.1	MONTAGEM E DESMONTAGEM DE FÔRMA DE LAJE MACIÇA, PÉ-DIREITO SIMPLES, EM CHAPA DE MADEIRA COMPENSADA PLASTIFICADA, 10 UTILIZAÇÕES. AF_09/2020	M2					
	Piso das arquibancadas - capeamentos dos bordos externos						
	LD		2,00	26,35		0,18	9,32
			2,00	0,85		0,20	0,34
			2,00	0,45		0,20	0,18

MEMÓRIA DE CÁLCULO EXPLICATIVO
1º BOLETIM DE MEDIÇÃO

OBRA: CONCLUSÃO DA CONSTRUÇÃO DE UMA QUADRA COBERTA COM VESTIÁRIO NA ESCOLA MUNICIPAL ANDRÉ FILHO (PROJETO-PADRÃO FNDE 2)

LOCALIZAÇÃO: SÍTIO LAGOA FUNDA - JOÃO ALFREDO - PE

EMPRESA CONTRATADA: COMPACTA CONSTRUÇÕES, SERVIÇOS E LOCAÇÕES LTDA - EPP

RESP. TÉCNICO: FERNANDO ANTONIO BARROSO BRAGA FILHO - RNP: 1815785918

DATA: 05/10/2022

ITEM	DESCRIÇÃO	UN.	TAXA	COMP.	LARG.	ALTURA	TOTAL
	LE - lado 01		2,00	11,55		0,20	4,62
			2,00	0,85		0,20	0,34
			2,00	0,45		0,20	0,18
	LE - Trecho 02		2,00	11,35		0,20	4,54
			2,00	0,85		0,20	0,34
			2,00	0,45		0,20	0,18
	Total item 3.6.1						20,04
3.6.2	TELA DE ACO SOLDADA NERVURADA, CA-60, Q-92, (1,48 KG/M2), DIAMETRO DO FIO = 4,2 MM, LARGURA = 2,45 X 60 M DE COMPRIMENTO, ESPACAMENTO DA MALHA = 15 X 15 CM	M2					
	Piso das arquibancadas - armadura das placas de concreto						
	LD			25,95	0,85		22,06
				25,95	0,45		11,68
	LE - Trecho 01			11,15	0,85		9,48
				11,15	0,45		5,02
	LE - Trecho 02			10,95	0,85		9,31
				10,95	0,45		4,93
	Total item 3.6.2						62,48
3.6.3	CONCRETAGEM, FCK = 25 MPA, COM USO DE BOMBA - LANÇAMENTO, ADENSAMENTO E ACABAMENTO. AF 02/2022	M3					
	Piso das arquibancadas - placas de concreto						
	LD			25,95	0,85	0,07	1,54
				25,95	0,45	0,07	0,82
	LE - Trecho 01			11,15	0,85	0,07	0,66
				11,15	0,45	0,07	0,35
	LE - Trecho 02			10,95	0,85	0,07	0,65
				10,95	0,45	0,07	0,34
	Total item 3.6.3						4,36
4.0	SISTEMAS DE VEDAÇÃO VERTICAL						
4.2	ALVENARIA EM ARQUIBANCADAS						
4.2.1	ALVENARIA DE VEDAÇÃO DE BLOCOS CERÂMICOS FURADOS NA VERTICAL DE 19X19X39 CM (ESPESSURA 19 CM) E ARGAMASSA DE ASSENTAMENTO COM PREPARO EM BETONEIRA. AF 12/2021	M2					
	Alvenarias das arquibancadas (e=19cm)						
	LD			26,35		1,20	31,62
				26,35		0,72	18,97
				26,35		0,32	8,43
			2,00	0,60		0,32	0,38
			2,00	0,20		0,72	0,29
	Descontos		-5,00	0,25		1,20	-1,50
	LE - lado 01			11,55		1,20	13,86
				11,55		0,72	8,32
				11,55		0,32	3,70
			2,00	0,60		0,32	0,38
			2,00	0,20		0,72	0,29
	Descontos		-2,00	0,25		1,20	-0,60
	Espaço para PNE			3,40		1,20	4,08
	Descontos		-1,00	0,25		1,20	-0,30
	LE - Trecho 02			11,35		1,20	13,62
				11,35		0,72	8,17
				11,35		0,32	3,63
			2,00	0,60		0,32	0,38
			2,00	0,20		0,72	0,29
	Descontos		-2,00	0,25		1,20	-0,60
	Total item 4.2.1						113,41
II	SERVIÇO DE CONTRAPARTIDA MUNICIPAL - DESTINO FINAL DE ESGOTO E PORTÃO DE ACESSO DO MURO						

MEMÓRIA DE CÁLCULO EXPLICATIVO
1º BOLETIM DE MEDIÇÃO

OBRA: CONCLUSÃO DA CONSTRUÇÃO DE UMA QUADRA COBERTA COM VESTIÁRIO NA ESCOLA MUNICIPAL ANDRÉ FILHO (PROJETO-PADRÃO FNDE 2)
 LOCALIZAÇÃO: SÍTIO LAGOA FUNDA - JOÃO ALFREDO - PE
 EMPRESA CONTRATADA: COMPACTA CONSTRUÇÕES, SERVIÇOS E LOCAÇÕES LTDA - EPP
 RESP. TÉCNICO: FERNANDO ANTONIO BARROSO BRAGA FILHO - RNP: 1815785918
 DATA: 05/10/2022

ITEM	DESCRIÇÃO	UN.	TAXA	COMP.	LARG.	ALTURA	TOTAL
1.0	SERVIÇOS PRELIMINARES						
1.0.1	PLACA DE OBRA (PARA CONSTRUÇÃO CIVIL) EM CHAPA GALVANIZADA *N. 22*, ADESIVADA	M2					
	Placa de Obra				4,00	2,50	10,00
	Total item 1.0.1						10,00

ERISTON HUGO GOMES DA SILVA
ENGENHEIRO CIVIL
 CREA-CE Nº 061898891-2

Iney Kleiton Brito Dutra
 Secretário de Educação, Cultura e Esportes
 Matrícula: 8018

Fernando Antônio B. Braga Filho
 Eng. Civil
 CREA Nº 1815785918
 Compacta Construções Ltda

DOCUMENTAÇÃO FOTOGRÁFICA – 1º BOLETIM DE MEDIÇÃO

OBRA: CONCLUSÃO DA CONSTRUÇÃO DE UMA QUADRA COBERTA COM VESTIÁRIO NA ESCOLA MUNICIPAL ANDRÉ FILHO (PROJETO-PADRÃO FNDE 2).



FOTO 1: Placa de obra



FOTO 2: Lona impermeabilizante



FOTO 3: Tela estruturante



FOTO 4: Lona impermeabilizante



FOTO 5: Piso da quadra abaixo das arquibancadas



FOTO 6: Alv. 1vez

DOCUMENTAÇÃO FOTOGRÁFICA – 1º BOLETIM DE MEDIÇÃO

OBRA: CONCLUSÃO DA CONSTRUÇÃO DE UMA QUADRA COBERTA COM VESTIÁRIO NA ESCOLA MUNICIPAL ANDRÉ FILHO (PROJETO-PADRÃO FNDE 2).



FOTO 7: Alv. 1vez



FOTO 8: Aterro



FOTO 9: Formas

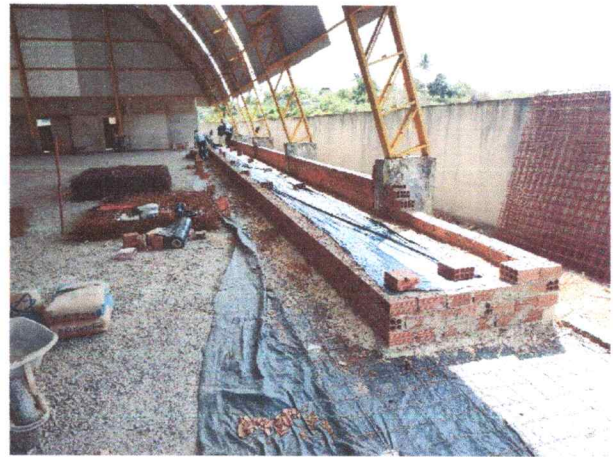

FOTO 10: Altura dos lances



FOTO 11: Piso da quadra abaixo das arquibancadas



FOTO 12: Vista da Arquibancada

DOCUMENTAÇÃO FOTOGRÁFICA – 1º BOLETIM DE MEDIÇÃO

OBRA: CONCLUSÃO DA CONSTRUÇÃO DE UMA QUADRA COBERTA COM VESTIÁRIO NA ESCOLA MUNICIPAL ANDRÉ FILHO (PROJETO-PADRÃO FNDE 2).



FOTO 13: Vista da Arquibancada



FOTO 14: Piso das arquibancadas



FOTO 15: Piso das arquibancadas



FOTO 16: Alv. 1vez



FOTO 17: Largura do piso das arquibancadas



FOTO 18: Vista da Arquibancada