



PREFEITURA DO
RECIFE
SECRETARIA DE FINANÇAS



Nota Fiscal de Serviços Eletrônica

Número da Nota

00000590

Data e Hora de Emissão

17/08/2023 12:26:02

Código de Verificação

HQQZ-RJWF

0030817-0107926-000156

PRESTADOR DE SERVIÇOS

CPF/CNPJ 01.079.262/0001-56

Inscrição Municipal: 571.010-3

Nome/Razão Social: COMPACTA CONSTRUCOES, SERVICOS E LOCACOES LTDA

Endereço: RUA IBIA 172 - CASA AMARELA - CEP: 52051-300

Município: Recife

UF: PE

E-mail: fernando@compactaconstrucoes.eng.br

TOMADOR DE SERVIÇOS

Nome/Razão Social: FUNDO MUNICIPAL DE EDUCAÇÃO - FME

CPF/CNPJ: 30.754.400/0001-53

Inscrição Municipal: ----

Endereço: R SEVERINO ADRIÃO GOMES DA SILVA S/N - BOA VISTA - CEP: 55720-000

Município: João Alfredo

UF: PE

E-mail: ----

DISCRIMINAÇÃO DOS SERVIÇOS

- MEDIÇÃO 03 - REFERENTE A CONTRATAÇÃO DE EMPRESA DO RAMO PERTINENTE DESTINADA A EXECUÇÃO DE SERVIÇOS PARA CONCLUSÃO DA CONSTRUÇÃO DE 03 (TRÊS) QUADRAS POLIESPORTIVAS (PROJETO PADRÃO FNDE 2) NO SÍTIO MELÂNCIA, SÍTIO LAGOA FUNDA E SEDE DO MUNICÍPIO DE JOÃO ALFREDO-PE.

PROCESSO LICITATÓRIO Nº 011/2022 - FME

CONCORRÊNCIA PÚBLICA Nº 003/2022 - FME

CONTRATO Nº 014/2022 - LOTE 02 - FME

40% MÃO DE OBRA R\$ 4.399,22

60% MATERIAIS R\$ 6.598,82

CNO QUADRAS JOÃO ALFREDO Nº 90.012.46080/

DADOS BANCÁRIOS:

BANCO BRADESCO

AGÊNCIA: 0286

CONTA CORRENTE: 0022918-0

COMPACTA CONSTRUÇÕES, SERVIÇOS E LOCAÇÕES LTDA.

CNPJ: 01.079.262/0001-56

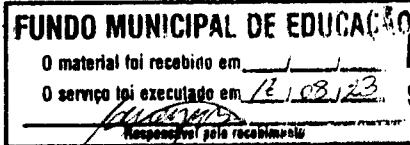

Idney Kleiton Brito Dutra
Secretário de Educação, Cultura e Esportes
Matrícula: 8018

Retenção de COFINS
R\$ 0,00

Retenção de CSLL
R\$ 0,00

Retenção de INSS
R\$ 483,91

Retenção de IRPJ
R\$ 184,97

Retenção de PIS
R\$ 0,00

Outras Retenções
R\$ 0,00

VALOR TOTAL DO SERVIÇO = R\$ 10.998,04

Código da Atividade Prestada

4120400 - CONSTRUÇÃO DE EDIFÍCIOS

07.02 - Execução, por administração, empreitada ou subempreitada, de obras de construção civil, hidráulica ou elétrica e de outras obras semelhantes, inclusive sondagem, perfuração de poços, escavação, drenagem e irrigação, terraplanag...

Deduções (R\$)	Desconto Incond. (R\$)	Base de Cálculo (R\$)	Alíquota (%)	Valor do ISS (R\$)	Crédito p/ IPTU (R\$)
6.598,82	0,00	4.399,22	5,00%	219,96	0,00

OUTRAS INFORMAÇÕES

- Esta NFS-e foi emitida com respaldo nas Leis 17.407/2008 e 17.408/2008
- O ISS desta NFS-e será RETIDO pelo Tomador de Serviço.
- O ISS desta NFS-e é devido FGRA do Município de Recife. Local da prestação do serviço: João Alfredo - PE
- Esta NFS-e não gera crédito
- CEI / Código da Obra: C06079

**FUNDO MUNICIPAL DE EDUCAÇÃO DE JOÃO ALFREDO**

30.754.400/0001-53

Rua Severino Adrião Gomes da Silva, S/N, Boa Vista

81

NOTA DE EMPENHO Nº 702-1

EXERCÍCIO: 2023

VALOR DO EMPENHO: 5.756,87**TIPO DE EMPENHO: SUB EMPENHO****DATA ELAB. 17/08/2023****ORGÃO / UNIDADE/ FONTE**

Código	Descrição	LICITAÇÃO	MODALIDADE	LICITAÇÃO:
02	PODER EXECUTIVO			
02.08	SECRETARIA MUNICIPAL DE EDUCAÇÃO, CULTURA		PROCESSO:	CONTRATO:

FONTE DE RECURSO: 570 - TRANSFERÊNCIAS DO GOVERNO FEDERAL REFERENTES A CONVÊNIOS E INSTRUMENTOS

CLASSIFICAÇÃO DA DESPESA

FUNÇÃO: 12 - EDUCAÇÃO
SUBFUNÇÃO: 361 - ENSINO FUNDAMENTAL
PROGRAMA: 1208 - EXPANSÃO E MELHORIA DA REDE FÍSICA DE ENSINO
PROJETO ATIVIDADE
 1236112081.111 - CONST., AMP. E REST. DE UNIDADES ESCOLARES E QUADRAS ESPORTIVAS

CÓDIGO REDUZIDO 163
ELEMENTO DA DESPESA 44905100 - OBRAS E INSTALAÇÕES

SALDO ANTERIOR: 250.000,00 **EMPENHO ATUAL:** 5.756,87 **SALDO ATUAL:** 244.243,13

CREDOR

CNPJ/CPF: 01.079.262/0001-56 **CREDOR:** COMPACTA CONSTRUÇÕES, SERVIÇOS E LOCAÇÕES LTDA
ENDEREÇO: Rua Ibiá **BAIRRO:** Casa Amarela
CIDADE: Recife **UF:** PE **CEP:** 52051300
BANCO: **AGÊNCIA:** **CONTA CORRENTE:** **OP.**
PIX:

HISTÓRICO

VALOR QUE SE EMPENHA REFERENTE A CONTRATAÇÃO DE EMPRESA DO RAMO PERTINENTE DESTINADA A EXECUÇÃO DE SERVIÇOS PARA A CONCLUSÃO DA CONSTRUÇÃO DE 01 (UMA) QUADRA COBERTA COM VESTIÁRIO NA ESCOLA MUNICIPAL ANDRÉ FILHO (PROJETO PADRÃO FNDE) NO SÍTIO LAGOA FUNDA, DO MUNICÍPIO DE JOÃO ALFREDO - PE. CONFORME PROCESSO LICITATÓRIO Nº. 011/2022-FME, MODALIDADE CONCORRÊNCIA Nº. 003/2023, HOMOLOGADO EM 27/06/2022, CONTRATO Nº. 014/2022-FME. REFERENTE AO 3º BOLETIM DE MEDIÇÃO. COMPLEMENTANDO O SUB-EMPENHO Nº. 35-5. 60% MATERIAIS E 40% MÃO DE OBRA.

RECIBO DE PAGAMENTO

DECLARO QUE RECEBI A IMPORTANCIA ABAIXO PROCESSADA

RECEBIDO EM: ____/____/____ **CREDOR:** COMPACTA CONSTRUÇÕES, SERVIÇOS E LOCAÇÕES LTDA **RG**

ASSINATURAS

ELABORADOR DA DESPESA: MARISE BATISTA DA SILVA **LIQUIDANTE** IDNEY KLEITON BRITO DUTRA **ORDENADOR DA DESPESA:** IDNEY KLEITON BRITO DUTRA
 EM: 17/08/2023 EM: EM:

EMPENHA

LIQUIDA

PAGA-SE

PAGAMENTO**VALOR BRUTO: 5.756,87**

DESCONTOS

PAGAMENTOS

DATA	RECURSO	TIPO PAG.	VALOR
TOTAL			

VALOR LÍQUIDO: R\$ 5.756,87

TESOUREIRO(A): ANTÔNIO CARLOS DA SILVA



DOC ou TED Eletrônico

Debitado

Agência	2219-5
Conta corrente	27827-0 PM JOAO ALFREDO-PAR -

Creditado

Banco	237 BCO BRADESCO S.A.
Agência (sem DV)	286 CDE.BOA VISTA-U.REC.
Conta corrente (com DV)	229180
CNPJ	01.079.262/0001-56
Nome favorecido	COMPACTA CONSTRUCOES, SERVICOS E LOCACO
Finalidade	CREDITO EM CONTA
Número documento	82.101
Valor	10.129,20
Destinação	0
Data transferência	21/08/2023
"C" - CNPJ diferente	
Autenticação SISBB	0235B5BB13F59FFE
Assinada por	JF374037JOAO SALOMAO FERREIRA DE SANTANA JE715804JOSE ANTONIO MARTINS DA SILVA
	21/08/2023 15:17:11 21/08/2023 15:17:33

Transação efetuada com sucesso.

Transação efetuada com sucesso por: JE715804 JOSE ANTONIO MARTINS DA SILVA.

3º BOLETIM DE MEDIÇÃO

OBRA: CONCLUSÃO DA CONSTRUÇÃO DE UMA QUADRA COBERTA COM VES
 LOCALIZAÇÃO: SÍTIO LAGOA FUNDA - JOÃO ALFREDO - PE
 EMPRESA CONTRATADA: COMPACTA CONSTRUÇÕES, SERVIÇOS E LOCAÇÃO DE
 RESP. TÉCNICO: FERNANDO ANTONIO BARROSO BRAGA FILHO - RNP: 181577
 ART DE EXECUÇÃO Nº PE20220834626 VALOR DO CONTRATO: R\$ 367.847,60
 ART DE FISCALIZAÇÃO Nº PE20210601108 DATA DA REPROGRAMAÇÃO: 24/07/2023
 1º ADITIVO DE VALOR: R\$ 7.720,65 (2,10%)
 PROCESSO LICITATÓRIO Nº: 011/2022 - FME
 CONCORRÊNCIA PÚBLICA Nº: 003/2022 - FME
 CONTRATO Nº: 014/2022 - LOTE 02 - FME
 VALOR DO CONTRATO: R\$ 367.847,60
 ORDEM DE SERVIÇO: 04/07/2022
 PRAZO DE EXECUÇÃO: 6 MESES
 PRAZO TRANSCORRIDO: 395 DIAS
 PRAZO RESTANTE: 145 DIAS
 2º ADITIVO DE PRAZO: 04/07/2023 + 6 MESES
 BOLETIM DE MEDIÇÃO:
 VALOR TOTAL DO BM: R\$ 10.998,04
 VALOR ACUMULADO: R\$ 60.219,58
 % ACUMULADO: 16,37%
 PERÍODO: 09/02/2023 A 03/08/2023
 DATA DE ELABORAÇÃO: 03/08/2023

ITEM	DESCRIÇÃO	UN.	CUSTO UNITÁRIO	PLANILHA REPROGRAMADA		3ª MEDIÇÃO		ACUMULADO ATÉ 3ª MEDIÇÃO		SALDO	
				QUANT.	V. TOTAL	QUANT.	V. TOTAL	QUANT.	V. TOTAL	QUANT.	V. TOTAL
I	REMANESCENTE DA QUADRA FNDE										
1.0	SERVIÇOS PRELIMINARES				354.335,73		10.998,04		57.508,28		296.827,45
1.1	EXECUÇÃO DE SANITÁRIO E VESTIÁRIO EM CANTEIRO DE OBRA EM CHAPA DE MADEIRA COMPENSADA, NÃO INCLUSO MOBILIÁRIO. AF 02/2016	M2	1.163,22	1,68	1.954,20	-	-	-	-	1,68	1.954,20
1.2	EXECUÇÃO DE ESCRITÓRIO EM CANTEIRO DE OBRA EM CHAPA DE MADEIRA COMPENSADA, NÃO INCLUSO MOBILIÁRIO E EQUIPAMENTOS. AF 02/2016	M2	1.319,58	13,33	17.590,00	-	-	-	-	13,33	17.590,00
1.3	EXECUÇÃO DE DEPOSITO EM CANTEIRO DE OBRA EM CHAPA DE MADEIRA COMPENSADA, NÃO INCLUSO MOBILIÁRIO. AF 04/2016	M2	1.026,17	13,33	13.678,84	-	-	-	-	13,33	13.678,84
2.0	MOVIMENTO DE TERRA				1.609,15	-	-	-	1.558,95		50,20
2.2	ARQUIBANCADAS				1.609,15	-	-	-	1.558,95		50,20
2.2.1	ATERRO MANUAL DE VALAS COM SOLO ARGILLO-ARENOSO E COMPACTAÇÃO MECANIZADA. AF 05/2016	M3	96,53	16,67	1.609,15	-	-	16,15	1.558,95	0,52	50,20
3.0	SUPERESTRUTURA				86.262,52		1.821,83		11.255,03		75.007,49
3.1	CONCRETO ARMADO - PILARES										
3.1.1	MONTAGEM E DESMONTAGEM DE FÓRMA DE PILARES RETANGULARES E ESTRUTURAS SIMILARES, PÉ-DIREITO SIMPLES, EM CHAPA DE MADEIRA COMPENSADA PLASTIFICADA, 10 UTILIZAÇÕES. AF 09/2020	M2	60,56	3,27	198,03	-	-	-	-	3,27	198,03
3.2	CONCRETO ARMADO - VIGAS SUPERIORES										
3.2.1	MONTAGEM E DESMONTAGEM DE FÓRMA DE VIGA, ESCORRAMENTO METÁLICO, PÉ-DIREITO SIMPLES, EM CHAPA DE MADEIRA PLASTIFICADA, 10 UTILIZAÇÕES. AF 09/2020	M2	96,46	10,49	1.011,86	-	-	-	-	10,49	1.011,86
3.2.2	CONCRETAGEM DE VIGAS, FCK = 25 MPa, COM USO DE BOMBA - LANÇAMENTO, ADENSAMENTO E ACABAMENTO. AF 02/2022	M3	611,74	0,26	159,05	-	-	-	-	0,26	159,05
3.3	CONCRETO ARMADO - PILARES DA PAREDE DE FECHAMENTO DA QUADRA										
3.3.1	MONTAGEM E DESMONTAGEM DE FÓRMA DE PILARES RETANGULARES E ESTRUTURAS SIMILARES, PÉ-DIREITO SIMPLES, EM CHAPA DE MADEIRA COMPENSADA PLASTIFICADA, 10 UTILIZAÇÕES. AF 09/2020	M2	60,56	4,68	283,42	-	-	-	-	4,68	283,42

3º BOLETIM DE MEDIÇÃO

OBRA: CONCLUSÃO DA CONSTRUÇÃO DE UMA QUADRA COBERTA COM VES	PROCESSO LICITATÓRIO Nº: 011/2022 - FME	ORDEM DE SERVIÇO: 04/07/2022	BOLETIM DE MEDIÇÃO:
LOCALIZAÇÃO: SÍTIO LAGOA FUNDA - JOÃO ALFREDO - PE	CONCORRÊNCIA PÚBLICA Nº: 003/2022 - FME	PRAZO DE EXECUÇÃO: 04 MESES	002/2023
EMPRESA CONTRATADA: COMPACTA CONSTRUÇÕES, SERVIÇOS E LOCAÇÃO DE	CONTRATO Nº: 014/2022 - LOTE 02 - FME	PRAZO TRANSCORRIDO: 395 DIAS	R\$ 10.998,04
RESP. TÉCNICO: FERNANDO ANTONIO BARROSO BRAGA FILHO - RNP: 18157	VALOR DO CONTRATO: R\$ 367.847,60	PRAZO RESTANTE: 145 DIAS	R\$ 60.219,58
ART DE EXECUÇÃO Nº PE20220834626	1º ADITIVO DE VALOR: R\$ 7.720,65 (2,10%)	2º ADITIVO DE PRAZO: 04/07/2023 + 6 MESES	16,37%
ART DE FISCALIZAÇÃO Nº PE20210601108	DATA DA REPROGRAMAÇÃO: 24/07/2023	3º ADITIVO DE PRAZO: 04/07/2023 + 6 MESES	PERÍODO: 09/02/2023 A 03/08/2023
			DATA DE ELABORAÇÃO: 03/08/2023

ITEM	DESCRIÇÃO	UN.	CUSTO UNITÁRIO	PLANILHA REPROGRAMADA		3ª MEDIÇÃO		ACUMULADO ATÉ 3ª MEDIÇÃO		SALDO	
				QUANT.	V. TOTAL	QUANT.	V. TOTAL	QUANT.	V. TOTAL	QUANT.	V. TOTAL
3.3.2	ARMAÇÃO DE PILAR OU VIGA DE UMA ESTRUTURA CONVENCIONAL DE CONCRETO ARMADO EM UM EDIFÍCIO DE MÚLTIPLOS PAVIMENTOS UTILIZANDO AÇO CA-50 DE 10,0 MM - MONTAGEM. AF 12/2015	KG	18,20	14,23	258,98	-	-	-	-	14,23	258,98
3.3.3	ARMAÇÃO DE PILAR OU VIGA DE UMA ESTRUTURA CONVENCIONAL DE CONCRETO ARMADO EM UM EDIFÍCIO DE MÚLTIPLOS PAVIMENTOS UTILIZANDO AÇO CA-50 DE 5,0 MM - MONTAGEM. AF 12/2015	KG	21,15	3,67	77,62	-	-	-	-	3,67	77,62
3.3.4	CONCRETAGEM DE PILARES, FCK = 25 MPa, COM USO DE BOMBA - LANÇAMENTO, ADENSAMENTO E ACABAMENTO. AF_02/2022	M3	611,74	0,23	140,70	-	-	-	-	0,23	140,70
3.4	CONCRETO ARMADO - VIGAS DA PAREDE DE FECHAMENTO DA QUADRA										
3.4.1	MONTAGEM E DESMONTAGEM DE FÓRMA DE VIGA, ESCORRAMENTO METÁLICO, PÉ-DIREITO SIMPLES, EM CHAPA DE MADEIRA PLASTIFICADA. 10 UTILIZAÇÕES. AF 09/2020	M2	96,46	14,27	1.376,48	7,60	733,09	7,60	733,09	6,67	643,39
3.4.2	ARMAÇÃO DE PILAR OU VIGA DE UMA ESTRUTURA CONVENCIONAL DE CONCRETO ARMADO EM UM EDIFÍCIO DE MÚLTIPLOS PAVIMENTOS UTILIZANDO AÇO CA-50 DE 8,0 MM - MONTAGEM. AF 12/2015	KG	20,03	29,90	598,89	29,90	598,89	29,90	598,89	-	-
3.4.3	ARMAÇÃO DE PILAR OU VIGA DE UMA ESTRUTURA CONVENCIONAL DE CONCRETO ARMADO EM UM EDIFÍCIO DE MÚLTIPLOS PAVIMENTOS UTILIZANDO AÇO CA-60 DE 5,0 MM - MONTAGEM. AF 12/2015	KG	21,15	13,44	284,25	12,17	257,39	12,17	257,39	1,27	26,86
3.4.4	CONCRETAGEM DE VIGAS, FCK = 25 MPa, COM USO DE BOMBA - LANÇAMENTO, ADENSAMENTO E ACABAMENTO. AF_02/2022	M3	611,74	0,86	526,09	0,38	232,46	0,38	232,46	0,48	293,63
3.5	CONCRETO ARMADO - PISO PARA QUADRA										
3.5.1	MONTAGEM E DESMONTAGEM DE FÓRMA DE LAJE MACIÇA, PÉ-DIREITO SIMPLES, EM CHAPA DE MADEIRA COMPENSADA PLASTIFICADA. 10 UTILIZAÇÕES. AF 09/2020	M2	35,88	10,80	387,50	-	-	-	-	10,80	387,50
3.5.2	LASTRO COM MATERIAL GRANULAR (PEDRA BRITADA N.1 E PEDRA BRITADA N.2), APLICADO EM PISOS OU RADIEIS, ESPESURA DE *10 CM*. AF 07/2019	M3	134,14	17,22	2.309,89	-	-	3,69	494,97	13,53	1.814,92
3.5.3	APLICAÇÃO DE LONA PLÁSTICA PARA EXECUÇÃO DE PAVIMENTOS DE CONCRETO. AF 11/2017	M2	3,45	745,00	2.570,25	-	-	136,26	470,09	608,74	2.100,16

3º BOLETIM DE MEDIÇÃO

OBRA: CONCLUSÃO DA CONSTRUÇÃO DE UMA QUADRA COBERTA COM VES	PROCESSO LICITATÓRIO Nº: 011/2022 - FME	ORDEM DE SERVIÇO: 04/07/2022	BOLETIM DE MEDIÇÃO:
LOCALIZAÇÃO: SÍTIO LAGOA FUNDA - JOÃO ALFREDO - PE	CONCORRÊNCIA PÚBLICA Nº: 003/2022 - FME	PRAZO DE EXECUÇÃO: 04/07/2022	002/2023
EMPRESA CONTRATADA: COMPACTA CONSTRUÇÕES, SERVIÇOS E LOCAÇÃO	CONTRATO Nº: 014/2022 - LOTE 02 - FME	PRAZO TRANSCORRIDO: 6 MESES	R\$ 10.998,04
RESP. TÉCNICO: FERNANDO ANTONIO BARROSO BRAGA FILHO - RNP: 18157	VALOR DO CONTRATO: R\$ 367.847,60	PRAZO RESTANTE: 395 DIAS	R\$ 60.219,58
ART DE EXECUÇÃO Nº PE20220834626	DATA DA REPROGRAMAÇÃO: 24/07/2023	2º ADITIVO DE PRAZO: 04/07/2023 + 6 MESES	% ACUMULADO: 16,37%
ART DE FISCALIZAÇÃO Nº PE20210601108	1º ADITIVO DE VALOR: R\$ 7.720,65 (2,10%)		DATA DE ELABORAÇÃO: 03/08/2023

ITEM	DESCRIÇÃO	UN.	CUSTO UNITÁRIO	PLANILHA REPROGRAMADA		3ª MEDIÇÃO		ACUMULADO ATÉ 3ª MEDIÇÃO		SALDO	
				QUANT.	V. TOTAL	QUANT.	V. TOTAL	QUANT.	V. TOTAL	QUANT.	V. TOTAL
3.5.4	TELA DE AÇO SOLDADA NERVURADA, CA-60, Q-92, (1,48 KG/M2), DIAMETRO DO FIO = 4,2 MM, LARGURA = 2,45 X 60 M DE COMPRIMENTO, ESPACAMENTO DA MALHA = 15 X 15 CM	M2	20,18	745,00	15.034,10	-	-	73,78	1.488,88	671,22	13.545,22
3.5.5	BARRA DE TRANSFERENCIA PARA JUNTAS DE DILATAÇÃO EM AÇO CA-50 Ø12,5MM, COM FORNECIMENTO E INSTALAÇÃO	KG	22,93	643,46	14.754,53	-	-	-	-	643,46	14.754,53
3.5.6	PISO EM CONCRETO FCK = 20MPA, TRAÇÃO 1:2:7:3 (EM MASSA SECA DE CIMENTO/ AREIA MÉDIA/ BRITA 1) - PREPARO MECÂNICO COM BETONEIRA 600 L. AF 05/2021	M3	451,98	52,15	23.570,75	-	-	5,16	2.332,21	46,99	21.238,54
3.5.7	JUNTA DE RETRAÇÃO, SERRADA COM DISCO DIAMANTADO, PARA PAVIMENTOS EM PLACA DE CONCRETO, PROFUND. = 5CM, INCLUSIVE PREENCHIMENTO MASTIQUE	M	18,41	393,75	7.248,93	-	-	-	-	393,75	7.248,93
3.6	CONCRETO ARMADO - ARQUIBANCAÇAS										
3.6.1	MONTAGEM E DESMONTAGEM DE FÓRMA DE LAJE MACIÇA, PÉ-DIREITO SIMPLES, EM CHAPA DE MADEIRA COMPENSADA PLASTIFICADA, 10 UTILIZAÇÕES. AF 09/2020	M2	35,88	20,04	719,03	-	-	20,04	719,03	-	-
3.6.2	TELA DE AÇO SOLDADA NERVURADA, CA-60, Q-92, (1,48 KG/M2), DIAMETRO DO FIO = 4,2 MM, LARGURA = 2,45 X 60 M DE COMPRIMENTO, ESPACAMENTO DA MALHA = 15 X 15 CM	M2	20,18	228,16	4.604,26	-	-	62,48	1.260,84	165,68	3.343,42
3.6.3	CONCRETAGEM, FCK = 25 MPA, COM USO DE BOMBA - LANÇAMENTO, ADENSAMENTO E ACABAMENTO. AF_02/2022	M3	611,74	6,35	3.884,54	-	-	4,36	2.667,18	1,99	1.217,36
3.7	CONCRETO - REVESTIMENTO DOS PILARES										
3.7.1	MONTAGEM E DESMONTAGEM DE FÓRMA DE PILARES RETANGULARES E ESTRUTURAS SIMILARES, PÉ-DIREITO SIMPLES, EM CHAPA DE MADEIRA COMPENSADA PLASTIFICADA, 10 UTILIZAÇÕES. AF 09/2020	M2	60,56	2,85	172,59	-	-	-	-	2,85	172,59
3.7.2	CONCRETAGEM DE PILARES, FCK = 25 MPA, COM USO DE BOMBA - LANÇAMENTO, ADENSAMENTO E ACABAMENTO. AF_02/2022	M3	611,74	0,31	189,63	-	-	-	-	0,31	189,63
3.8	CONCRETO ARMADO - VERGAS E CONTRAVERGAS										
3.8.1	VERGA PRÉ-MOLDADA PARA PORTAS COM ATÉ 1,5 M DE VÃO. AF 03/2016	M	40,57	9,10	369,18	-	-	-	-	9,10	369,18
3.9	ESTRUTURA METÁLICA										

3º BOLETIM DE MEDIÇÃO

OBRA: CONCLUSÃO DA CONSTRUÇÃO DE UMA QUADRA COBERTA COM VES
 LOCALIZAÇÃO: SÍTIO LAGOA FUNDA - JOÃO ALFREDO - PE
 EMPRESA CONTRATADA: COMPACTA CONSTRUÇÕES, SERVIÇOS E LOCAÇÃO
 RESP. TÉCNICO: FERNANDO ANTONIO BARROSO BRAGA FILHO - RNP: 18157
 ART DE EXECUÇÃO Nº PE20220834626
 ART DE FISCALIZAÇÃO Nº PE20210601108

CONCORRÊNCIA PÚBLICA Nº: 003/2022 - FME
 CONTRATO Nº: 014/2022 - LOTE 02 - FME
 VALOR DO CONTRATO: R\$ 367.847,60
 DATA DA REPROGRAMAÇÃO: 24/07/2023
 1º ADITIVO DE VALOR: R\$ 7.720,65 (2,10%)

ORDEN DE SERVIÇO: 04/07/2022
 PRAZO DE EXECUÇÃO: 6 MESES
 PRAZO TRANSCORRIDO: 395 DIAS
 PRAZO RESTANTE: 145 DIAS
 2º ADITIVO DE PRAZO: 04/07/2023 + 6 MESES

BOLETIM DE MEDIÇÃO:
 VALOR TOTAL DO BIM: R\$ 10.998,04
 VALOR ACUMULADO: R\$ 60.219,58
 % ACUMULADO: 16,37%
 PERÍODO: 09/02/2023 A 03/08/2023
 DATA DE ELABORAÇÃO: 03/08/2023

ITEM	DESCRIÇÃO	UN.	CUSTO UNITÁRIO	PLANILHA REPROGRAMADA		3ª MEDIÇÃO		ACUMULADO ATÉ 3ª MEDIÇÃO		SALDO	
				QUANT.	V. TOTAL	QUANT.	V. TOTAL	QUANT.	V. TOTAL	QUANT.	V. TOTAL
3.9.1	ESTRUTURA TRELIÇADA DE COBERTURA, TIPO SHED, COM LIGAÇÕES SOLDADAS, INCLUSOS PERFS METÁLICOS, CHAPAS METÁLICAS, MÃO DE OBRA E TRANSPORTE COM GUINDASTE - FORNECIMENTO E INSTALAÇÃO. AF_01/2020 P	KG	16,26	340,22	5.531,97	-	-	-	-	340,22	5.531,97
4.0	SISTEMAS DE VEDAÇÃO VERTICAL				13.136,84		644,78		10.168,39		2.968,45
4.1	ALVENARIA DE VEDAÇÃO										
4.1.1	ALVENARIA DE VEDAÇÃO DE BLOCOS CERÂMICOS FURADOS NA HORIZONTAL DE 9X19X19 CM (ESPESURA 9 CM) E ARGAMASSA DE ASSENTAMENTO COM PREPARO EM BETONEIRA. AF_12/2021	M2	84,84	24,69	2.094,69	7,60	644,78	10,16	861,97	14,53	1.232,72
4.1.2	FIXAÇÃO (ENCUNHAMENTO) DE ALVENARIA DE VEDAÇÃO COM TIOLO MACIÇO. AF_03/2016	M	25,18	65,12	1.639,72	-	-	-	-	65,12	1.639,72
4.2	ALVENARIA EM ARQUIBANCADAS										
4.2.1	ALVENARIA DE VEDAÇÃO DE BLOCOS CERÂMICOS FURADOS NA VERTICAL DE 19X19X39 CM (ESPESURA 19 CM) E ARGAMASSA DE ASSENTAMENTO COM PREPARO EM BETONEIRA. AF_12/2021	M2	82,06	114,58	9.402,43	-	-	113,41	9.306,42	1,17	96,01
5.0	ESQUADRIAS				21.772,00		-		-		21.772,00
5.1	PORTAS DE MADEIRA										
5.1.1	KIT DE PORTA DE MADEIRA TIPO MEXICANA, MACIÇA (PESADA OU SUPERPESADA), PADRÃO MÉDIO, 80X210CM, ESPESURA DE 3,5CM, ITENS INCLUSOS: DOBRADIÇAS, MONTAGEM E INSTALAÇÃO DE BATENTE, FECHADURA COM EXECUÇÃO DO FURO - FORNECIMENTO E INSTALAÇÃO. AF_12/2019	UN	2.863,60	3,00	8.590,80	-	-	-	-	3,00	8.590,80
5.1.2	KIT DE PORTA-PRONTA DE MADEIRA EM ACABAMENTO MELAMINICO BRANCO, FOLHA LEVE OU MÉDIA, 60X210CM, EXCLUSIVE FECHADURA, FIXAÇÃO COM PREENCHIMENTO PARCIAL DE ESPUMA EXPANSIVA - FORNECIMENTO E INSTALAÇÃO. AF_12/2019	UN	787,48	4,00	3.149,92	-	-	-	-	4,00	3.149,92



3º BOLETIM DE MEDIÇÃO

OBRA: CONCLUSÃO DA CONSTRUÇÃO DE UMA QUADRA COBERTA COM VED.	PROCESSO LICITATÓRIO Nº: 011/2022 - FME	ORDEM DE SERVIÇO: 04/07/2022	BOLETIM DE MEDIÇÃO: 002/2023
LOCALIZAÇÃO: SÍTIO LAGOA FUNDA - JOÃO ALFREDO - PE	CONCORRÊNCIA PÚBLICA Nº: 003/2022 - FME	PRAZO DE EXECUÇÃO: 6 MESES	VALOR TOTAL DO BIM: R\$ 10.998,04
EMPRESA CONTRATADA: COMPACTA CONSTRUÇÕES, SERVIÇOS E LOCAÇÃO DE	CONTRATO Nº: 014/2022 - LOTE 02 - FME	PRAZO TRANSCORRIDO: 395 DIAS	VALOR ACUMULADO: R\$ 60.219,58
RESP. TÉCNICO: FERNANDO ANTONIO BARROSO BRAGA FILHO - RNP: 18157	VALOR DO CONTRATO: R\$ 367.847,60	PRAZO RESTANTE: 145 DIAS	% ACUMULADO: 16,37%
ART DE EXECUÇÃO Nº PE20220834626	DATA DA REPROGRAMAÇÃO: 24/07/2023	2º ADITIVO DE PRAZO: 04/07/2023 + 6 MESES	PERÍODO: 09/02/2023 A 03/08/2023
ART DE FISCALIZAÇÃO Nº PE20210601108	1º ADITIVO DE VALOR: R\$ 7.720,65 (2,10%)	DATA DE ELABORAÇÃO: 03/08/2023	

ITEM	DESCRIÇÃO	UN.	CUSTO UNITÁRIO	PLANILHA REPROGRAMADA		3ª MEDIÇÃO		ACUMULADO ATÉ 3ª MEDIÇÃO		SALDO	
				QUANT.	V. TOTAL	QUANT.	V. TOTAL	QUANT.	V. TOTAL	QUANT.	V. TOTAL
5.1.3	KIT DE PORTA-PRONTA DE MADEIRA EM ACABAMENTO MELAMINICO BRANCO, FOLHA PESADA OU SUPERPESADA, 90X210CM, FIXAÇÃO COM PREENCHIMENTO TOTAL DE ESPUMA EXPANSIVA - FORNECIMENTO E INSTALAÇÃO. AF_12/2019	UN	1.015,04	2,00	2.030,08	-	-	-	-	2,00	2.030,08
5.2	FERRAGENS E ACESSÓRIOS	M	276,09	9,20	2.540,02	-	-	-	-	9,20	2.540,02
5.2.1	PEÇAS DE APOIO DEFICIENTES C/TUBO INOX P/WCS	M2	265,23	2,40	636,55	-	-	-	-	2,40	636,55
5.2.2	CHAPA DE AÇO GALVANIZADA BITOLA GSG 14, E = 1,95 MM (15,60 KG/M2), NAS PORTAS PM1	UN	93,59	6,00	561,54	-	-	-	-	6,00	561,54
5.2.3	TARJETA TIPO LIVRE/OCUPADO PARA PORTA DE BANHEIRO. AF 12/2019										
5.3	JANEILOS DE ALUMÍNIO	M2	266,87	0,50	133,43	-	-	-	-	0,50	133,43
5.3.1	1. JANEILOS DE ALUMÍNIO, DIMENSÕES 50X50 CM, JA-1, EXECETO VIDRO MINIBOREAL	M2	266,87	0,50	133,43	-	-	-	-	0,50	133,43
5.3.2	2. JANEILOS DE ALUMÍNIO, DIMENSÕES 50X160 CM, JA-2, EXECETO VIDRO MINIBOREAL	M2	266,87	5,60	1.494,47	-	-	-	-	5,60	1.494,47
5.4	VIDROS										
5.4.1	INSTALAÇÃO DE VIDRO FANTASIA MINIBOREAL, E = 6 MM, EM ESQUADRIA DE ALUMÍNIO OU PVC, FIXADO COM BAGUETE. AF 01/2021 P	M2	338,27	3,82	1.292,19	-	-	-	-	3,82	1.292,19
5.4.2	ESPELHO CRISTAL, ESPESSURA 4MM, COM PARAFUSOS DE FIXAÇÃO, SEM MOLDURA.	M2	497,41	2,70	1.343,00	-	-	-	-	2,70	1.343,00
6.0	SISTEMAS DE COBERTURA										
6.1	TELHAMENTO COM TELHA DE AÇO/ALUMÍNIO E = 0,5 MM, COM ATÉ 2 ÁGUAS, INCLUSO ICAMENTO. AF 07/2019	M2	92,46	65,82	6.085,71	-	-	-	-	65,82	6.085,71
6.2	TELHAMENTO COM TELHA ONDULADA DE FIBRA DE VIDRO E = 0,6 MM, PARA TELHADO COM INCLINAÇÃO MAIOR QUE 10°, COM ATÉ 2 ÁGUAS, INCLUSO ICAMENTO. AF 07/2019	M2	69,37	0,66	45,78	-	-	-	-	0,66	45,78
6.3	RUFO EM CHAPA DE AÇO GALVANIZADO NÚMERO 24, CORTE DE 25 CM, INCLUSO TRANSPORTE VERTICAL. AF 07/2019	M	68,61	11,98	821,94	-	-	-	-	11,98	821,94
6.4	CAIHA EM CHAPA DE AÇO GALVANIZADO NÚMERO 24, DESENVOLVIMENTO DE 50 CM, INCLUSO TRANSPORTE VERTICAL. AF 07/2019	M	112,81	64,00	7.219,84	-	-	-	-	64,00	7.219,84
6.5	PEITORIL DE CONCRETO ARMADO COM PINGADEIRA LARGURA 13 CM	M	61,33	8,60	527,43	-	-	-	-	8,60	527,43
					14.700,70						14.700,70

3º BOLETIM DE MEDIÇÃO

OBRA: CONCLUSÃO DA CONSTRUÇÃO DE UMA QUADRA COBERTA COM VESTIBULO	PROCESSO LICITATÓRIO Nº: 011/2022 - FME	ORDEM DE SERVIÇO: 04/07/2022	BOLETIM DE MEDIÇÃO: 002/2023
LOCALIZAÇÃO: SÍTIO LAGOA FUNDA - JOÃO ALFREDO - PE	CONCORRÊNCIA PÚBLICA Nº: 003/2022 - FME	PRAZO DE EXECUÇÃO: 6 MESES	VALOR TOTAL DO BDI: R\$ 10.998,04
EMPRESA CONTRATADA: COMPACTA CONSTRUÇÕES, SERVIÇOS E LOCAÇÃO DE	CONTRATO Nº: 014/2022 - LOTE 02 - FME	PRAZO TRANSCORRIDO: 395 DIAS	VALOR ACUMULADO: R\$ 60.219,58
RESP. TÉCNICO: FERNANDO ANTONIO BARROSO BRAGA FILHO - RNP: 18157	VALOR DO CONTRATO: R\$ 367.847,60	PRAZO RESTANTE: 145 DIAS	% ACUMULADO: 16,37%
ART DE EXECUÇÃO Nº PE20220834626	DATA DA REPROGRAMAÇÃO: 24/07/2023	2º ADITIVO DE PRAZO: 04/07/2023 + 6 MESES	PERÍODO: 09/02/2023 A 03/08/2023
ART DE FISCALIZAÇÃO Nº PE20210601108	1º ADITIVO DE VALOR: R\$ 7.720,65 (2,10%)		DATA DE ELABORAÇÃO: 03/08/2023

ITEM	DESCRIÇÃO	UN.	CUSTO UNITÁRIO	PLANILHA REPROGRAMADA		3ª MEDIÇÃO		ACUMULADO ATÉ 3ª MEDIÇÃO		SALDO	
				QUANT.	V. TOTAL	QUANT.	V. TOTAL	QUANT.	V. TOTAL	QUANT.	V. TOTAL
7.0	IMPERMEABILIZAÇÃO										
7.1	IMPERMEABILIZAÇÃO DE SUPERFÍCIE COM EMULSÃO ASFÁLTICA, 2 DEMAS AF 06/2018	M2	48,73	74,44	3.627,46	-	-	-	-	74,44	3.627,46
8.0	REVESTIMENTOS INTERNO E EXTERNO										
8.1	REVESTIMENTO INTERNO				25.094,06	4.940,84	17.290,66				7.803,40
8.1.1	CHAPISCO APLICADO EM ALVENARIAS E ESTRUTURAS DE CONCRETO INTERNAS, COM COLHER DE PEDREIRO. ARGAMASSA TRAÇO 1:3 COM PREPARO EM BETONEIRA 400L. AF_06/2014	M2	4,40	14,26	62,74	-	-	5,25	23,10	9,01	39,64
8.1.2	EMBOÇO, PARA RECEBIMENTO DE CERÂMICA, EM ARGAMASSA TRAÇO 1:2:8, PREPARO MECÂNICO COM BETONEIRA 400L, APLICADO MANUALMENTE EM FACES INTERNAS DE PAREDES, PARA AMBIENTE COM ÁREA ENTRE 5M2 E 10M2, ESPESSURA DE 20MM, COM EXECUÇÃO DE TALISCAS. AF_06/2014	M2	41,10	70,51	2.897,96	-	-	5,25	215,77	65,26	2.682,19
8.1.3	REVESTIMENTO CERÂMICO PARA PAREDES INTERNAS COM PLACAS TIPO ESMALTADA EXTRA DE DIMENSÕES 33X45 CM APLICADAS EM AMBIENTES DE ÁREA MAIOR QUE 5 M² NA ALTURA INTEIRA DAS PAREDES. AF 06/2014	M2	80,88	128,85	10.421,38	29,49	2.385,15	128,85	10.421,38	-	-
8.2	REVESTIMENTO EXTERNO										
8.2.1	CHAPISCO APLICADO EM ALVENARIAS E ESTRUTURAS DE CONCRETO INTERNAS, COM COLHER DE PEDREIRO. ARGAMASSA TRAÇO 1:3 COM PREPARO EM BETONEIRA 400L. AF_06/2014	M2	4,40	138,48	609,31	88,43	389,09	138,48	609,31	-	-
8.2.2	EMBOÇO OU MASSA ÚNICA EM ARGAMASSA TRAÇO 1:2:8, PREPARO MECÂNICO COM BETONEIRA 400 L, APLICADA MANUALMENTE EM PANDOS CEGOS DE FACHADA (SEM PRESENÇA DE VÃOS). ESPESSURA DE 25 MM. AF 06/2014	M2	43,48	138,48	6.021,10	49,83	2.166,60	138,48	6.021,10	-	-
8.3	REVESTIMENTO TETO										
8.3.1	FORRO EM RÉGUAS DE PVC, FRISADO, PARA AMBIENTES RESIDENCIAIS, INCLUSIVE ESTRUTURA DE FIXAÇÃO. AF 05/2017 P	M2	90,50	56,15	5.081,57	-	-	-	-	56,15	5.081,57
9.0	PAVIMENTAÇÃO				4.695,94	-	-	-	-	-	4.695,94

3º BOLETIM DE MEDIÇÃO

OBRA: CONCLUSÃO DA CONSTRUÇÃO DE UMA QUADRA COBERTA COM VES	PROCESSO LICITATÓRIO Nº: 011/2022 - FME	ORDEM DE SERVIÇO: 04/07/2022	BOLETIM DE MEDIÇÃO:
LOCALIZAÇÃO: SÍTIO LAGOA FUNDA - JOÃO ALFREDO - PE	CONCORRÊNCIA PÚBLICA Nº: 003/2022 - FME	PRAZO DE EXECUÇÃO: 04/07/2022	002/2023
EMPRESA CONTRATADA: COMPACTA CONSTRUÇÕES, SERVIÇOS E LOCAÇÃO	CONTRATO Nº: 014/2022 - LOTE 02 - FME	PRAZO DE EXECUÇÃO: 6 MESES	VALOR TOTAL DO BDI: R\$ 10.998,04
RESP. TÉCNICO: FERNANDO ANTONIO BARROSO BRAGA FILHO - RNP: 18157	VALOR DO CONTRATO: R\$ 367.847,60	PRAZO TRANSCORRIDO: 395 DIAS	VALOR ACUMULADO: R\$ 60.219,58
ART DE EXECUÇÃO Nº PE20220834626	DATA DA REPROGRAMAÇÃO: 24/07/2023	PRAZO RESTANTE: 145 DIAS	% ACUMULADO: 16,37%
ART DE FISCALIZAÇÃO Nº PE20210601108	1º ADITIVO DE VALOR: R\$ 7.720,65 (2,10%)	2º ADITIVO DE PRAZO: 04/07/2023 + 6 MESES	PERÍODO: 09/02/2023 A 03/08/2023
			DATA DE ELABORAÇÃO: 03/08/2023

ITEM	DESCRIÇÃO	UN.	CUSTO UNITÁRIO	PLANILHA REPROGRAMADA		3ª MEDIÇÃO		ACUMULADO ATÉ 3ª MEDIÇÃO		SALDO	
				QUANT.	V. TOTAL	QUANT.	V. TOTAL	QUANT.	V. TOTAL	QUANT.	V. TOTAL
9.1	LASTRO DE CONCRETO MAGRO, APLICADO EM PISOS, LAJES SOBRE SOLO OU RADIEIS, ESPESURA DE 5 CM. AF. 07/2016	M2	31,61	2,95	93,24	-	-	-	-	2,95	93,24
9.2	CONTRAPISO EM ARGAMASSA TRAÇO 1:4 (CIMENTO E AREIA), PREPARO MECÂNICO COM BETONEIRA 400 L, APLICADO EM ÁREAS SECAS SOBRE LAJE, ADERIDO, ACABAMENTO NÃO REFORÇADO, ESPESURA 3CM. AF. 07/2021	M2	41,92	2,95	123,66	-	-	-	-	2,95	123,66
9.3	REVESTIMENTO CERÂMICO PARA PISO COM PLACAS TIPO ESMALTADA EXTRA DE DIMENSÕES 35X35 CM APLICADA EM AMBIENTES DE ÁREA ENTRE 5 M2 E 10 M2. AF. 06/2014	M2	66,40	2,95	195,88	-	-	-	-	2,95	195,88
9.4	SOLEIRA EM GRANITO, LARGURA 15 CM, ESPESURA 2,0 CM. AF. 09/2020	M	120,46	0,86	103,59	-	-	-	-	0,86	103,59
9.5	RAMPA DE ACESSO AO PÁTIO, CONCRETO FCK = 15MPa, TRAÇO 1:3:4:3:5 (CIMENTO/ AREIA MÉDIA/ BRITA 1) - PREPARO MECÂNICO COM BETONEIRA 400 L. AF. 07/2016	M3	442,93	1,82	806,13	-	-	-	-	1,82	806,13
9.6	PISO PODOTÁTIL, DIRECIONAL OU ALERTA, ASSENTADO SOBRE ARGAMASSA. AF. 05/2020	M	200,80	16,80	3.373,44	-	-	-	-	16,80	3.373,44
10.0	PINTURAS E ACABAMENTOS				16.867,98						16.867,98
10.1	PINTURA DE PILARES COM TINTA EPÓXI, APLICAÇÃO MANUAL, 2 DEMÃOS, INCLUIO PRIMER EPÓXI. AF. 05/2021	M2	64,13	47,12	3.021,80	-	-	-	-	47,12	3.021,80
10.2	PINTURA ESMALTE PARA TELHAMENTO METÁLICO COM FUNDO ANTICORROSIVO, 2 DEMÃOS	M2	24,74	65,82	1.628,38	-	-	-	-	65,82	1.628,38
10.3	PINTURA DE DEMARCAÇÃO DE QUADRA POLIESPORTIVA COM TINTA ACRILICA, E = 5 CM, APLICAÇÃO MANUAL. AF. 05/2021	M	9,89	275,60	2.725,68	-	-	-	-	275,60	2.725,68
10.4	APLICAÇÃO MANUAL DE MASSA ACRILICA EM PAREDES EXTERNAS DE CASAS, DUAS DEMÃOS. AF. 05/2017	M2	28,35	68,76	1.949,34	-	-	-	-	68,76	1.949,34
10.5	APLICAÇÃO MANUAL DE PINTURA COM TINTA LÁTEX ACRILICA EM PAREDES, DUAS DEMÃOS. AF. 06/2014	M2	18,64	68,76	1.281,68	-	-	-	-	68,76	1.281,68
10.6	APLICAÇÃO DE FUNDO SELADOR ACRILICO EM PAREDES, UMA DEMÃO. AF. 06/2014	M2	3,22	243,15	782,94	-	-	-	-	243,15	782,94
10.7	APLICAÇÃO MANUAL DE PINTURA COM TINTA TEXTURIZADA ACRILICA EM PAREDES EXTERNAS DE CASAS, UMA COR. AF. 06/2014	M2	22,53	243,15	5.478,16	-	-	-	-	243,15	5.478,16

3º BOLETIM DE MEDIÇÃO

OBRA: CONCLUSÃO DA CONSTRUÇÃO DE UMA QUADRA COBERTA COM VESTIBULO	PROCESSO LICITATÓRIO Nº: 011/2022 - FME	ORDEM DE SERVIÇO: 04/07/2022	BOLETIM DE MEDIÇÃO:
LOCALIZAÇÃO: SÍTIO LAGOA FUNDA - JOÃO ALFREDO - PE	CONCORRÊNCIA PÚBLICA Nº: 003/2022 - FME	PRAZO DE EXECUÇÃO: 6 MESES	002/2023
EMPRESA CONTRATADA: COMPACTA CONSTRUÇÕES, SERVIÇOS E LOCAÇÃO DE	CONTRATO Nº: 014/2022 - LOTE 02 - FME	PRAZO TRANSCORRIDO: 395 DIAS	R\$ 10.998,04
RESP. TÉCNICO: FERNANDO ANTONIO BARROSO BRAGA FILHO - RNP: 181577	VALOR DO CONTRATO: R\$ 367.847,50	PRAZO RESTANTE: 145 DIAS	R\$ 60.219,58
ART DE EXECUÇÃO Nº PE20220834626	DATA DA REPROGRAMAÇÃO: 24/07/2023	2º ADITIVO DE PRAZO: 04/07/2023 + 6 MESES	% ACUMULADO: 16,37%
ART DE FISCALIZAÇÃO Nº PE20210601108	1º ADITIVO DE VALOR: R\$ 7.720,65 (2,10%)		PERÍODO: 09/02/2023 A 03/08/2023
			DATA DE ELABORAÇÃO: 03/08/2023

ITEM	DESCRIÇÃO	UN.	CUSTO UNITÁRIO	PLANILHA REPROGRAMADA		3ª MEDIÇÃO		ACUMULADO ATÉ 3ª MEDIÇÃO		SALDO	
				QUANT.	V. TOTAL	QUANT.	V. TOTAL	QUANT.	V. TOTAL	QUANT.	V. TOTAL
11.0	INSTALAÇÃO HIDRÁULICA				1.626,20						1.626,20
11.1	TUBULAÇÕES E CONEXÕES DE PVC										
11.1.1	TUBO, PVC, SOLDÁVEL, DN 25MM, INSTALADO EM PRUMADA DE ÁGUA - FORNECIMENTO E INSTALAÇÃO. AF 12/2014	M	6,68	4,05	27,05	-	-	-	-	4,05	27,05
11.1.2	TUBO, PVC, SOLDÁVEL, DN 50MM, INSTALADO EM PRUMADA DE ÁGUA - FORNECIMENTO E INSTALAÇÃO. AF 12/2014	M	23,56	7,56	178,11	-	-	-	-	7,56	178,11
11.1.3	CURVA 90 GRAUS, PVC, SOLDÁVEL, DN 25MM, INSTALADO EM PRUMADA DE ÁGUA - FORNECIMENTO E INSTALAÇÃO. AF 12/2014	UN	8,52	6,00	51,12	-	-	-	-	6,00	51,12
11.1.4	CURVA 90 GRAUS, PVC, SOLDÁVEL, DN 50MM, INSTALADO EM PRUMADA DE ÁGUA - FORNECIMENTO E INSTALAÇÃO. AF 12/2014	UN	30,70	2,00	61,40	-	-	-	-	2,00	61,40
11.1.5	JOELHO 90 GRAUS COM BUCHA DE LATÃO, PVC, SOLDÁVEL, DN 25MM, X 1/2" INSTALADO EM RAMAL OU SUB-RAMAL DE ÁGUA - FORNECIMENTO E INSTALAÇÃO. AF 12/2014	UN	17,48	2,00	34,96	-	-	-	-	2,00	34,96
11.1.6	TE, PVC, SOLDÁVEL, DN 25MM, INSTALADO EM PRUMADA DE ÁGUA - FORNECIMENTO E INSTALAÇÃO. AF 12/2014	UN	7,31	2,00	14,62	-	-	-	-	2,00	14,62
11.1.7	BUCHA DE REDUÇÃO, PVC, SOLDÁVEL, DN 40MM X 32MM, INSTALADO EM RAMAL OU SUB-RAMAL DE ÁGUA - FORNECIMENTO E INSTALAÇÃO. AF 03/2015	UN	10,15	4,00	40,60	-	-	-	-	4,00	40,60
11.2	REGISTROS E OUTROS										
11.2.1	REGISTRO DE GAUVEIA BRUTO, LATÃO, ROSCÁVEL, 2" - FORNECIMENTO E INSTALAÇÃO. AF 08/2021	UN	199,62	2,00	399,24	-	-	-	-	2,00	399,24
11.2.2	ADAPTADOR CURTO COM BOISA E ROSCA PARA REGISTRO, PVC, SOLDÁVEL, DN 32MM X 1", INSTALADO EM PRUMADA DE ÁGUA - FORNECIMENTO E INSTALAÇÃO. AF 12/2014	UN	6,48	12,00	77,76	-	-	-	-	12,00	77,76
11.2.3	ADAPTADOR CURTO COM BOISA E ROSCA PARA REGISTRO, PVC, SOLDÁVEL, DN 60MM X 2", INSTALADO EM PRUMADA DE ÁGUA - FORNECIMENTO E INSTALAÇÃO. AF 12/2014	UN	25,90	8,00	207,20	-	-	-	-	8,00	207,20
11.2.4	ADAPTADOR COM FLANGES LIVRES, PVC, SOLDÁVEL LONGO, DN 80 MM X 2", INSTALADO EM RESERVAÇÃO DE ÁGUA DE EDIFICAÇÃO QUE POSSUA RESERVATÓRIO DE FIBRA/FIBROCIMENTO FORNECIMENTO E INSTALAÇÃO. AF 06/2016	UN	108,21	4,00	432,84	-	-	-	-	4,00	432,84
11.2.5	ENGATE FLEXÍVEL EM PLÁSTICO BRANCO, 1/2" X 30CM - FORNECIMENTO E INSTALAÇÃO. AF 01/2020	UN	10,13	10,00	101,30	-	-	-	-	10,00	101,30



JUSTO & BRANCO
ENGENHEIROS ASSOCIADOS



3º BOLETIM DE MEDIÇÃO

OBRA: CONCLUSÃO DA CONSTRUÇÃO DE UMA QUADRA COBERTA COM VES
 LOCALIZAÇÃO: SÍTIO LAGOA FUNDA - JOÃO ALFREDO - PE
 EMPRESA CONTRATADA: COMPACTA CONSTRUÇÕES, SERVIÇOS E LOCAÇÃO DE EQUIPAMENTOS
 RESP. TÉCNICO: FERNANDO ANTONIO BARROSO BRAGA FILHO - RNP: 1815785918
 ART DE EXECUÇÃO Nº PE20220834626
 ART DE FISCALIZAÇÃO Nº PE20210601108

PROCESSO LICITATÓRIO Nº: 011/2022 - FME
 CONCORRÊNCIA PÚBLICA Nº: 003/2022 - FME
 CONTRATO Nº: 014/2022 - LOTE 02 - FME
 VALOR DO CONTRATO: R\$ 367.847,50
 DATA DA REPROGRAMAÇÃO: 24/07/2023
 1º ADITIVO DE VALOR: R\$ 7.720,65 (2,10%)

ORDEN DE SERVIÇO: 04/07/2022
 PRAZO DE EXECUÇÃO: 6 MESES
 PRAZO TRANSCORRIDO: 395 DIAS
 PRAZO RESTANTE: 145 DIAS
 2º ADITIVO DE PRAZO: 04/07/2023 + 6 MESES

BOLETIM DE MEDIÇÃO:
 VALOR TOTAL DO B.M.: R\$ 10.998,04
 VALOR ACUMULADO: R\$ 60.219,58
 % ACUMULADO: 16,37%
 PERÍODO: 09/02/2023 A 03/08/2023
 DATA DE ELABORAÇÃO: 03/08/2023

ITEM	DESCRIÇÃO	UN.	CUSTO UNITÁRIO	PLANILHA REPROGRAMADA		3ª MEDIÇÃO		ACUMULADO ATÉ 3ª MEDIÇÃO		SALDO	
				QUANT.	V. TOTAL	QUANT.	V. TOTAL	QUANT.	V. TOTAL	QUANT.	V. TOTAL
12.0	INSTALAÇÃO SANITÁRIA TUBO PVC, SERIE NORMAL, ESGOTO PREDIAL, DN 40 MM, FORNECIDO E INSTALADO EM RAMAL DE DESCARGA OU RAMAL DE ESGOTO SANITÁRIO. AF 12/2014	M	21,68	3,28	71,11	-	-	-	-	3,28	71,11
12.1	TUBO PVC, SERIE NORMAL, ESGOTO PREDIAL, DN 50 MM, FORNECIDO E INSTALADO EM RAMAL DE DESCARGA OU RAMAL DE ESGOTO SANITÁRIO. AF 12/2014	M	32,44	3,50	113,54	-	-	-	-	3,50	113,54
12.2	TUBO PVC, SERIE NORMAL, ESGOTO PREDIAL, DN 100 MM, FORNECIDO E INSTALADO EM RAMAL DE DESCARGA OU RAMAL DE ESGOTO SANITÁRIO. AF 12/2014	M	62,37	17,98	1.121,41	-	-	-	-	17,98	1.121,41
12.3	CURVA CURTA 90 GRAUS, PVC, SERIE NORMAL, ESGOTO PREDIAL, DN 40 MM, JUNTA SOLDÁVEL, FORNECIDO E INSTALADO EM RAMAL DE DESCARGA OU RAMAL DE ESGOTO SANITÁRIO. AF 12/2014	UN	12,07	6,00	72,42	-	-	-	-	6,00	72,42
12.4	CURVA CURTA 90 GRAUS, PVC, SERIE NORMAL, ESGOTO PREDIAL, DN 100 MM, JUNTA ELÁSTICA, FORNECIDO E INSTALADO EM PRUMADA DE ESGOTO SANITÁRIO OU VENTILAÇÃO. AF 12/2014	UN	40,61	12,00	487,32	-	-	-	-	12,00	487,32
12.5	JOELHO 45 GRAUS, PVC, SERIE NORMAL, ESGOTO PREDIAL, DN 40 MM, JUNTA SOLDÁVEL, FORNECIDO E INSTALADO EM RAMAL DE DESCARGA OU RAMAL DE ESGOTO SANITÁRIO. AF 12/2014	UN	7,89	1,00	7,89	-	-	-	-	1,00	7,89
12.6	JUNÇÃO SIMPLES, PVC, SERIE NORMAL, ESGOTO PREDIAL, DN 40 MM, JUNTA SOLDÁVEL, FORNECIDO E INSTALADO EM RAMAL DE DESCARGA OU RAMAL DE ESGOTO SANITÁRIO. AF 12/2014	UN	13,56	2,00	27,12	-	-	-	-	2,00	27,12
12.7	RAIO SIFONADO, PVC, DN 100 X 40 MM, JUNTA SOLDÁVEL, FORNECIDO E INSTALADO EM RAMAL DE DESCARGA OU EMI RAMAL DE ESGOTO SANITÁRIO. AF 12/2014	UN	17,07	8,00	136,56	-	-	-	-	8,00	136,56
12.8	CAIXA ENTERRADA HIDRÁULICA RETANGULAR EM ALVENARIA COM TIPOLOS CERÂMICOS MACIÇOS, DIMENSÕES INTERNAS: 0,6X0,6X0,6 M PARA REDE DE ESGOTO. AF 12/2020	UN	632,93	5,00	3.164,65	-	-	-	-	5,00	3.164,65
12.10	VALVULA DE RETENÇÃO VERTICAL, DE BRONZE, ROSCÁVEL, 1" - FORNECIMENTO E INSTALAÇÃO. AF 08/2021	UN	101,62	8,00	812,96	-	-	-	-	8,00	812,96

Fernando Antonio B. Braga Filho

Fernando Antonio B. Braga Filho
Eng.º Civil

CREA Nº 1815785918
Compacta Construções Ltda

3º BOLETIM DE MEDIÇÃO

OBRA: CONCLUSÃO DA CONSTRUÇÃO DE UMA QUADRA COBERTA COM VES	PROCESSO LICITATÓRIO Nº: 011/2022 - FME	ORDEM DE SERVIÇO: 04/07/2022	BOLETIM DE MEDIÇÃO:
LOCALIZAÇÃO: SÍTIO LAGOA FUNDA - JOÃO ALFREDO - PE	CONCORRÊNCIA PÚBLICA Nº: 003/2022 - FME	PRAZO DE EXECUÇÃO: 6 MESES	002/2023
EMPRESA CONTRATADA: COMPACTA CONSTRUÇÕES, SERVIÇOS E LOCAÇÃO	CONTRATO Nº: 014/2022 - LOTE 02 - FME	PRAZO TRANSCORRIDO: 395 DIAS	R\$ 10.998,04
RESP. TÉCNICO: FERNANDO ANTONIO BARROSO BRAGA FILHO - RNP: 18157	VALOR DO CONTRATO: R\$ 367.847,50	PRAZO RESTANTE: 145 DIAS	R\$ 60.219,58
ART DE EXECUÇÃO Nº PE20220834626	DATA DA REPROGRAMAÇÃO: 24/07/2023	2º ADITIVO DE PRAZO: 04/07/2023 + 6 MESES	% ACUMULADO: 16,37%
ART DE FISCALIZAÇÃO Nº PE20210601108	1º ADITIVO DE VALOR: R\$ 7.720,65 (2,10%)		DATA DE ELABORAÇÃO: 03/08/2023

ITEM	DESCRIÇÃO	UN.	CUSTO UNITÁRIO	PLANILHA REPROGRAMADA		3ª MEDIÇÃO		ACUMULADO ATÉ 3ª MEDIÇÃO		SALDO	
				QUANT.	V. TOTAL	QUANT.	V. TOTAL	QUANT.	V. TOTAL	QUANT.	V. TOTAL
13.0	DRENAGEM DE ÁGUAS PLUVIAIS										
13.1	TUBO PVC, SÉRIE R, ÁGUA PLUVIAL, DN 100 MM, FORNECIDO E INSTALADO EM CONDUTORES VERTICAIS DE ÁGUAS PLUVIAIS. AF 12/2014	M	54,35	8,00	434,80	-	-	-	-	8,00	434,80
13.2	TUBO PVC, SÉRIE R, ÁGUA PLUVIAL, DN 100 MM, FORNECIDO E INSTALADO EM RAMAL DE ENCAMINHAMENTO. AF 12/2014	M	77,71	94,00	7.304,74	-	-	-	-	94,00	7.304,74
13.3	CAIXA ENTERRADA HIDRÁULICA RETANGULAR EM ALVENARIA COM TIPOLOS CERÂMICOS MACIÇOS, DIMENSÕES INTERNAS: 0,4X0,4X0,4 M PARA REDE DE ESGOTO. AF 12/2020	UN	320,73	12,00	3.848,76	-	-	-	-	12,00	3.848,76
14.0	LOUÇAS, ACESSÓRIOS E METAIS										
14.1	VASO SANITÁRIO SIFONADO CONVENCIONAL COM LOUÇA BRANCA, INCLUSO CONJUNTO DE LIGAÇÃO PARA BACIA SANITÁRIA AJUSTÁVEL - FORNECIMENTO E INSTALAÇÃO. AF 10/2016	UN	340,22	6,00	2.041,32	-	-	-	-	6,00	2.041,32
14.2	VALVULA DE DESCARGA METÁLICA, BASE 1 1/2", ACABAMENTO METÁLICO CROMADO - FORNECIMENTO E INSTALAÇÃO. AF 08/2021	UN	405,39	6,00	2.432,34	6,00	2.432,34	6,00	2.432,34	-	-
14.3	CUBA DE EMBUTIR OVAL EM LOUÇA BRANCA, 35 X 50CM OU EQUIVALENTE - FORNECIMENTO E INSTALAÇÃO. AF 01/2020	UN	155,48	6,00	932,88	-	-	-	-	6,00	932,88
14.4	LAVATÓRIO LOUÇA BRANCA SUSPENSO, 29,5" X 39CM OU EQUIVALENTE, PADRÃO POPULAR, INCLUSO SIFÃO FLEXÍVEL EM PVC, VALVULA E ENGATE FLEXÍVEL 30CM EM PLÁSTICO E TORNEIRA CROMADA DE MESA, PADRÃO POPULAR - FORNECIMENTO E INSTALAÇÃO. AF 01/2020	UN	281,52	2,00	563,04	-	-	-	-	2,00	563,04
14.5	DUCHA HIGIENICA PLÁSTICA COM REGISTRO METÁLICO 1/2" TORNEIRA CROMADA DE MESA PARA LAVATORIO TEMPORIZADA PRESSAO BICA BAIXA	UN	139,31	2,00	278,62	-	-	-	-	2,00	278,62
14.6	CHUVEIRO ELÉTRICO COMUM CORPO PLÁSTICO, TIPO DUCHA FORNECIMENTO E INSTALAÇÃO. AF 01/2020	UN	156,90	9,00	1.412,10	-	-	-	-	9,00	1.412,10
14.7	PAPELEIRA DE PAREDE EM METAL CROMADO SEM TAMPA, INCLUSO FIXAÇÃO. AF 01/2020	UN	117,29	8,00	938,32	-	-	-	-	8,00	938,32
14.8	TOALHEIRO PLÁSTICO TIPO DISPENSER PARA PAPEL TOALHA INTERFOLHADO	UN	76,60	6,00	459,60	-	-	-	-	6,00	459,60
14.9		UN	62,60	4,00	250,40	-	-	-	-	4,00	250,40
					11.588,30		2.432,34		2.432,34		10.355,80

3º BOLETIM DE MEDIÇÃO

OBRA: CONCLUSÃO DA CONSTRUÇÃO DE UMA QUADRA COBERTA COM VESTIBULO	PROCESSO LICITATÓRIO Nº: 011/2022 - FME	ORDEM DE SERVIÇO: 04/07/2022	BOLETIM DE MEDIÇÃO:
LOCALIZAÇÃO: SÍTIO LAGOA FUNDA - JOÃO ALFREDO - PE	CONCORRÊNCIA PÚBLICA Nº: 003/2022 - FME	PRAZO DE EXECUÇÃO: 04/07/2022	002/2023
EMPRESA CONTRATADA: COMPACTA CONSTRUÇÕES, SERVIÇOS E LOCAÇÃO DE MÁQUINAS E EQUIPAMENTOS	CONTRATO Nº: 014/2022 - LOTE 02 - FME	PRAZO TRANSCORRIDO: 6 MESES	R\$ 10.998,04
RESP. TÉCNICO: FERNANDO ANTONIO BARROSO BRAGA FILHO - RNP: 18157	VALOR DO CONTRATO: R\$ 367.847,60	PRAZO RESTANTE: 395 DIAS	R\$ 60.219,58
ART DE EXECUÇÃO Nº PE20220834626	DATA DA REPROGRAMAÇÃO: 24/07/2023	2º ADITIVO DE PRAZO: 04/07/2023 + 6 MESES	16,37%
ART DE FISCALIZAÇÃO Nº PE20210601108	1º ADITIVO DE VALOR: R\$ 7.720,65 (2,10%)		
			PERÍODO: 09/02/2023 A 03/08/2023
			DATA DE ELABORAÇÃO: 03/08/2023

ITEM	DESCRIÇÃO	UN.	CUSTO UNITÁRIO	PLANILHA REPROGRAMADA		3ª MEDIÇÃO		ACUMULADO ATÉ 3ª MEDIÇÃO		SALDO	
				QUANT.	V. TOTAL	QUANT.	V. TOTAL	QUANT.	V. TOTAL	QUANT.	V. TOTAL
14.10	PAPELEIRA PLÁSTICA TIPO DISPENSER PARA PAPEL HIGIÊNICO ROLAO	UN	62,60	2,00	125,20	-	-	-	-	2,00	125,20
14.11	SABONETEIRA PLÁSTICA TIPO DISPENSER PARA SABONETE LÍQUIDO COM RESERVATÓRIO 800 A 1500 ML, INCLUSO FIXAÇÃO. AF. 01/2020	UN	70,66	6,00	423,96	-	-	-	-	6,00	423,96
14.12	ASSENTO SANITÁRIO CONVENCIONAL - FORNECIMENTO E INSTALAÇÃO. AF. 01/2020	UN	41,14	8,00	329,12	-	-	-	-	8,00	329,12
14.13	BANCO ARTICULADO, EM AÇO INOX, PARA PCD, FIXADO NA PAREDE - FORNECIMENTO E INSTALAÇÃO. AF. 01/2020	UN	1.300,62	2,00	2.601,24	-	-	-	-	2,00	2.601,24
15.0	SISTEMA DE PROTEÇÃO CONTRA INCÊNDIO				1.272,66	-	-	-	-		1.272,66
15.1	EXTINTOR DE INCÊNDIO PORTÁTIL COM CARGA DE 6 KG, CLASSE BC - FORNECIMENTO E INSTALAÇÃO. AF. 10/2020_P	UN	361,30	2,00	722,60	-	-	-	-	2,00	722,60
15.2	LUMINÁRIA DE EMERGÊNCIA, COM 30 LÂMPADAS LED DE 2 W, SEM REATOR - FORNECIMENTO E INSTALAÇÃO. AF. 02/2020	UN	33,76	2,00	67,52	-	-	-	-	2,00	67,52
15.3	PINTURA DE SINALIZAÇÃO DE SEGURANÇA, FAIXAS AMARELA E VERMELHA, APLICAÇÃO MANUAL, 2 DEMÃOS. AF. 05/2021	M2	83,99	2,00	167,98	-	-	-	-	2,00	167,98
15.4	PLACA DE SINALIZAÇÃO DE SEGURANÇA CONTRA INCÊNDIO, FOTOLUMINESCENTE, RETANGULAR, *20 X 40* CM, EM PVC *2* MM ANTI-CHAMAS (SIMBOLOS, CORES E PICTOGRAMAS CONFORME NBR 13434)	UN	78,64	2,00	157,28	-	-	-	-	2,00	157,28
15.5	PLACA DE SINALIZAÇÃO DE SEGURANÇA CONTRA INCÊNDIO, FOTOLUMINESCENTE, RETANGULAR, *20 X 40* CM, EM PVC *2* MM ANTI-CHAMAS (SIMBOLOS, CORES E PICTOGRAMAS CONFORME NBR 13434)	UN	78,64	2,00	157,28	-	-	-	-	2,00	157,28
16.0	INSTALAÇÃO ELÉTRICA - 220V				21.210,68	-	-	-	-		21.210,68
16.1	CENTRO DE DISTRIBUIÇÃO										
16.1.1	QUADRO DE DISTRIBUIÇÃO DE ENERGIA EM CHAPA DE AÇO GALVANIZADO, DE EMBUTIR, COM BARRAMENTO TRIFÁSICO, PARA 18 DISJUNTORES DIN 100A - FORNECIMENTO E INSTALAÇÃO. AF. 10/2020	UN	755,20	1,00	755,20	-	-	-	-	1,00	755,20
16.1.2	QUADRO DE MEDIÇÃO PADRÃO CEIPE - PADRÃO POPULAR DISJUNTOR MONOPOLAR TIPO DIN, CORRENTE NOMINAL DE 10A - FORNECIMENTO E INSTALAÇÃO. AF. 10/2020	UN	109,88	1,00	109,88	-	-	-	-	1,00	109,88
16.1.3	DISJUNTOR MONOPOLAR TIPO DIN, CORRENTE NOMINAL DE 10A - FORNECIMENTO E INSTALAÇÃO. AF. 10/2020	UN	16,23	7,00	113,61	-	-	-	-	7,00	113,61

3º BOLETIM DE MEDIÇÃO

OBRA: CONCLUSÃO DA CONSTRUÇÃO DE UMA QUADRA COBERTA COM VESTIÁRIO
 LOCALIZAÇÃO: SÍTIO LAGOA FUNDA - JOÃO ALFREDO - PE
 EMPRESA CONTRATADA: COMPACTA CONSTRUÇÕES, SERVIÇOS E LOCAÇÃO DE EQUIPAMENTOS
 RESP. TÉCNICO: FERNANDO ANTONIO BARROSO BRAGA FILHO - RNP: 18157
 ART DE EXECUÇÃO Nº PE20220834626
 ART DE FISCALIZAÇÃO Nº PE20210601108

PROCESSO LICITATÓRIO Nº: 011/2022 - FME
 CONCORRÊNCIA PÚBLICA Nº: 003/2022 - FME
 CONTRATO Nº: 014/2022 - LOTE 02 - FME
 VALOR DO CONTRATO: R\$ 367.847,60
 DATA DA REPROGRAMAÇÃO: 24/07/2023
 1º ADITIVO DE VALOR: R\$ 7.720,65 (2,10%)

ORDEN DE SERVIÇO: 04/07/2022
 PRAZO DE EXECUÇÃO: 6 MESES
 PRAZO TRANSCORRIDO: 395 DIAS
 PRAZO RESTANTE: 145 DIAS
 2º ADITIVO DE PRAZO: 04/07/2023 + 6 MESES

BOLETIM DE MEDIÇÃO:
 VALOR TOTAL DO B.M.: R\$ 10.998,04
 VALOR ACUMULADO: R\$ 60.219,58
 % ACUMULADO: 16,37%
 PERÍODO: 09/02/2023 A 03/08/2023
 DATA DE ELABORAÇÃO: 03/08/2023

ITEM	DESCRIÇÃO	UN.	CUSTO UNITÁRIO	PLANILHA REPROGRAMADA		3ª MEDIÇÃO		ACUMULADO ATÉ 3ª MEDIÇÃO		SALDO	
				QUANT.	V. TOTAL	QUANT.	V. TOTAL	QUANT.	V. TOTAL	QUANT.	V. TOTAL
16.1.4	DISJUNTOR MONOPOLAR TIPO DIN, CORRENTE NOMINAL DE 20A - FORNECIMENTO E INSTALAÇÃO. AF 10/2020	UN	18,09	8,00	144,72	-	-	-	-	8,00	144,72
16.1.5	DISJUNTOR TRIPOLAR TIPO DIN, CORRENTE NOMINAL DE 40A - FORNECIMENTO E INSTALAÇÃO. AF 10/2020	UN	119,49	2,00	238,98	-	-	-	-	2,00	238,98
16.1.6	DISJUNTOR DIFERENCIAL DR - 16A ATÉ 40A, 30MA - FORNECIMENTO E INSTALAÇÃO	UN	168,74	9,00	1.518,66	-	-	-	-	9,00	1.518,66
16.1.7	DISPOSITIVO DE PROTEÇÃO CONTRA SURTOS DE TENSÃO - DPS'S 40 KA/440V	UN	143,52	4,00	574,08	-	-	-	-	4,00	574,08
16.2	ELETRODUTOS E ACESSÓRIOS										
16.2.1	ELETRODUTO FLEXÍVEL CORRUGADO, PVC, DN 25 MM (3/4"), PARA CIRCUITOS TERMINAIS, INSTALADO EM PAREDE - FORNECIMENTO E INSTALAÇÃO. AF 12/2015	M	10,29	11,69	120,29	-	-	-	-	11,69	120,29
16.2.2	ELETRODUTO FLEXÍVEL CORRUGADO, PVC, DN 32 MM (1"), PARA CIRCUITOS TERMINAIS, INSTALADO EM PAREDE - FORNECIMENTO E INSTALAÇÃO. AF 12/2015	M	13,59	21,69	294,76	-	-	-	-	21,69	294,76
16.2.3	ELETRODUTO RÍGIDO ROSCÁVEL, PVC, DN 20 MM (1/2"), PARA CIRCUITOS TERMINAIS, INSTALADO EM LAJE - FORNECIMENTO E INSTALAÇÃO. AF 12/2015	M	9,19	5,00	45,95	-	-	-	-	5,00	45,95
16.2.4	ELETRODUTO RÍGIDO ROSCÁVEL, PVC, DN 25 MM (3/4"), PARA CIRCUITOS TERMINAIS, INSTALADO EM LAJE - FORNECIMENTO E INSTALAÇÃO. AF 12/2015	M	11,25	113,35	1.275,18	-	-	-	-	113,35	1.275,18
16.2.5	ELETRODUTO RÍGIDO ROSCÁVEL, PVC, DN 32 MM (1"), PARA CIRCUITOS TERMINAIS, INSTALADO EM LAJE - FORNECIMENTO E INSTALAÇÃO. AF 12/2015	M	15,97	17,54	280,11	-	-	-	-	17,54	280,11
16.2.6	ELETRODUTO RÍGIDO ROSCÁVEL, PVC, DN 50 MM (1 1/2"), PARA REDE ENTERRADA DE DISTRIBUIÇÃO DE ENERGIA ELÉTRICA - FORNECIMENTO E INSTALAÇÃO. AF 12/2021	M	20,92	7,02	146,85	-	-	-	-	7,02	146,85
16.2.7	REDE ENTERRADA DE DISTRIBUIÇÃO DE ENERGIA ELÉTRICA - FORNECIMENTO E INSTALAÇÃO. AF 12/2021	M	31,55	23,10	728,80	-	-	-	-	23,10	728,80
16.2.8	CONDUTELE DE PVC, TIPO LB, PARA ELETRODUTO DE PVC SOLDÁVEL DN 25 MM (3/4"), APARENTE - FORNECIMENTO E INSTALAÇÃO. AF 11/2016	UN	20,73	5,00	103,65	-	-	-	-	5,00	103,65
16.2.9	CONDUTELE DE PVC, TIPO TB, PARA ELETRODUTO DE PVC SOLDÁVEL DN 25 MM (3/4"), APARENTE - FORNECIMENTO E INSTALAÇÃO. AF 11/2016	UN	24,71	10,00	247,10	-	-	-	-	10,00	247,10

3º BOLETIM DE MEDIÇÃO

OBRA: CONCLUSÃO DA CONSTRUÇÃO DE UMA QUADRA COBERTA COM VES	PROCESSO LICITATÓRIO Nº: 011/2022 - FME	ORDEM DE SERVIÇO: 04/07/2022	BOLETIM DE MEDIÇÃO:
LOCALIZAÇÃO: SÍTIO LAGOA FUNDA - JOÃO ALFREDO - PE	CONCORRÊNCIA PÚBLICA Nº: 003/2022 - FME	PRAZO DE EXECUÇÃO: 04/07/2022	002/2023
EMPRESA CONTRATADA: COMPACTA CONSTRUÇÕES, SERVIÇOS E LOCAÇÃO	CONTRATO Nº: 014/2022 - LOTE 02 - FME	PRAZO DE EXECUÇÃO: 6 MESES	R\$ 10.998,04
RESP. TÉCNICO: FERNANDO ANTONIO BARROSO BRAGA FILHO - RNP: 18157	VALOR DO CONTRATO: R\$ 367.847,60	PRAZO TRANSCORRIDO: 395 DIAS	R\$ 60.219,58
ART DE EXECUÇÃO Nº PE20220834626	1º ADITIVO DE VALOR: R\$ 7.720,65 (2,10%)	PRAZO RESTANTE: 145 DIAS	16,37%
ART DE FISCALIZAÇÃO Nº PE20210601108	DATA DA REPROGRAMAÇÃO: 24/07/2023	2º ADITIVO DE PRAZO: 04/07/2023 + 6 MESES	DATA DE ELABORAÇÃO: 03/08/2023

ITEM	DESCRIÇÃO	UN.	CUSTO UNITÁRIO	PLANILHA REPROGRAMADA		3ª MEDIÇÃO		ACUMULADO ATÉ 3ª MEDIÇÃO		SALDO	
				QUANT.	V. TOTAL	QUANT.	V. TOTAL	QUANT.	V. TOTAL	QUANT.	V. TOTAL
16.2.10	CONDULETE DE PVC, TIPO X, PARA ELETRODUTO DE PVC SOLDAVEL DN 25 MM (3/4"), APARENTE - FORNECIMENTO E INSTALAÇÃO. AF 11/2016	UN	41,86	5,00	209,30	-	-	-	-	5,00	209,30
16.2.11	ARRACADEIRA EM AÇO PARA AMARRAÇÃO DE ELETRODUTOS, TIPO D, COM 3/4" E PARAFUSO DE FIXAÇÃO	UN	2,41	75,00	180,75	-	-	-	-	75,00	180,75
16.2.12	ARRACADEIRA EM AÇO PARA AMARRAÇÃO DE ELETRODUTOS, TIPO D, COM 1" E PARAFUSO DE FIXAÇÃO	UN	2,77	16,00	44,32	-	-	-	-	16,00	44,32
16.2.13	ARRUELA EM ALUMINIO, COM ROSCA, DE 1/2", PARA ELETRODUTO	UN	0,49	5,00	2,45	-	-	-	-	5,00	2,45
16.2.14	BUCHA E ARRUELA DE AÇO GALVANIZADO 1 1/2", FORNECIMENTO E INSTALAÇÃO	CJ	5,12	13,00	66,56	-	-	-	-	13,00	66,56
16.2.15	CURVA 135 GRAUS PARA ELETRODUTO, PVC, ROSCÁVEL, DN 25 MM (3/4"), PARA CIRCUITOS TERMINAIS, INSTALADA EM FORRO - FORNECIMENTO E INSTALAÇÃO. AF 12/2015	UN	11,48	2,00	22,96	-	-	-	-	2,00	22,96
16.2.16	CURVA 90 GRAUS PARA ELETRODUTO, PVC, ROSCÁVEL, DN 20 MM (1/2"), PARA CIRCUITOS TERMINAIS, INSTALADA EM FORRO - FORNECIMENTO E INSTALAÇÃO. AF 12/2015	UN	10,05	1,00	10,05	-	-	-	-	1,00	10,05
16.2.17	CURVA 90 GRAUS PARA ELETRODUTO, PVC, ROSCÁVEL, DN 20 MM (1/2"), PARA CIRCUITOS TERMINAIS, INSTALADA EM FORRO - FORNECIMENTO E INSTALAÇÃO. AF 12/2015	UN	10,05	1,00	10,05	-	-	-	-	1,00	10,05
16.2.18	MM (1 1/2"), PARA REDE ENTERRADA DE DISTRIBUIÇÃO DE ENERGIA ELÉTRICA - FORNECIMENTO E INSTALAÇÃO. AF 12/2021	UN	24,73	2,00	49,46	-	-	-	-	2,00	49,46
16.2.19	LUIVA PARA ELETRODUTO, PVC, ROSCÁVEL, DN 20 MM (1/2"), PARA CIRCUITOS TERMINAIS, INSTALADA EM FORRO - FORNECIMENTO E INSTALAÇÃO. AF 12/2015	UN	5,22	2,00	10,44	-	-	-	-	2,00	10,44
16.2.20	LUIVA PARA ELETRODUTO, PVC, ROSCÁVEL, DN 25 MM (3/4"), PARA CIRCUITOS TERMINAIS, INSTALADA EM FORRO - FORNECIMENTO E INSTALAÇÃO. AF 12/2015	UN	6,94	18,00	124,92	-	-	-	-	18,00	124,92
16.2.21	LUIVA PARA ELETRODUTO, PVC, ROSCÁVEL, DN 32 MM (1 1/2"), PARA CIRCUITOS TERMINAIS, INSTALADA EM FORRO - FORNECIMENTO E INSTALAÇÃO. AF 12/2015	UN	9,19	4,00	36,76	-	-	-	-	4,00	36,76
16.2.22	LUIVA PARA ELETRODUTO, PVC, ROSCÁVEL, DN 50 MM (1 1/2"), PARA REDE ENTERRADA DE DISTRIBUIÇÃO DE ENERGIA ELÉTRICA - FORNECIMENTO E INSTALAÇÃO. AF 12/2021	UN	16,13	5,00	80,65	-	-	-	-	5,00	80,65

3º BOLETIM DE MEDIÇÃO

OBRA: CONCLUSÃO DA CONSTRUÇÃO DE UMA QUADRA COBERTA COM VESTIBULO	PROCESSO LICITATÓRIO Nº: 011/2022 - FME	ORDEM DE SERVIÇO: 04/07/2022	BOLETIM DE MEDIÇÃO:
LOCALIZAÇÃO: SÍTIO LAGOA FUNDA - JOÃO ALFREDO - PE	CONCORRÊNCIA PÚBLICA Nº: 003/2022 - FME	PRAZO DE EXECUÇÃO: 04/07/2022	002/2023
EMPRESA CONTRATADA: COMPACTA CONSTRUÇÕES, SERVIÇOS E LOCAÇÃO DE EQUIPAMENTOS	CONTRATO Nº: 014/2022 - LOTE 02 - FME	PRAZO DE EXECUÇÃO: 6 MESES	R\$ 10.998,04
RESP. TÉCNICO: FERNANDO ANTONIO BARROSO BRAGA FILHO - RNP: 18157	VALOR DO CONTRATO: R\$ 367.847,60	PRAZO TRANSCORRIDO: 395 DIAS	R\$ 60.219,58
ART DE EXECUÇÃO Nº PE20220834626	DATA DA REPROGRAMAÇÃO: 24/07/2023	PRAZO RESTANTE: 145 DIAS	% ACUMULADO: 16,37%
ART DE FISCALIZAÇÃO Nº PE20210601108	1º ADITIVO DE VALOR: R\$ 7.720,65 (2,10%)	2º ADITIVO DE PRAZO: 04/07/2023 + 6 MESES	PERÍODO: 09/02/2023 A 03/08/2023
			DATA DE ELABORAÇÃO: 03/08/2023

ITEM	DESCRIÇÃO	UN.	CUSTO UNITÁRIO	PLANILHA REPROGRAMADA		3ª MEDIÇÃO		ACUMULADO ATÉ 3ª MEDIÇÃO		SALDO	
				QUANT.	V. TOTAL	QUANT.	V. TOTAL	QUANT.	V. TOTAL	QUANT.	V. TOTAL
16.2.23	CAIXA OCTOGONAL 3" X 3", PVC, INSTALADA EM LAJE - FORNECIMENTO E INSTALAÇÃO. AF 12/2015	UN	13,17	9,00	118,53	-	-	-	-	9,00	118,53
16.3	CABOS E FIOS CONDUTORES										
16.3.1	CABO DE COBRE FLEXIVEL ISOLADO, 2,5 MM², ANTI-CHAMA 450/750 V, PARA CIRCUITOS TERMINAIS - FORNECIMENTO E INSTALAÇÃO. AF 12/2015	M	5,11	519,26	2.653,41	-	-	-	-	519,26	2.653,41
16.3.2	CABO DE COBRE FLEXIVEL ISOLADO, 4 MM², ANTI-CHAMA 450/750 V, PARA CIRCUITOS TERMINAIS - FORNECIMENTO E INSTALAÇÃO. AF 12/2015	M	8,45	179,61	1.517,70	-	-	-	-	179,61	1.517,70
16.3.3	CABO DE COBRE FLEXIVEL ISOLADO, 6 MM², ANTI-CHAMA 450/750 V, PARA CIRCUITOS TERMINAIS - FORNECIMENTO E INSTALAÇÃO. AF 12/2015	M	11,59	99,42	1.152,27	-	-	-	-	99,42	1.152,27
16.4	LUMINAÇÃO E TOMADAS										
16.4.1	TOMADA MÉDIA DE EMBUTIR (1 MÓDULO), 2P+T 10 A, INCLUINDO SUPORTE E PLACA - FORNECIMENTO E INSTALAÇÃO. AF 12/2015	UN	34,28	2,00	68,56	-	-	-	-	2,00	68,56
16.4.2	TOMADA MÉDIA DE EMBUTIR (1 MÓDULO), 2P+T 20 A, INCLUINDO SUPORTE E PLACA - FORNECIMENTO E INSTALAÇÃO. AF 12/2015	UN	37,13	1,00	37,13	-	-	-	-	1,00	37,13
16.4.3	INTERRUPTOR SIMPLES (1 MÓDULO), 10A/250V, INCLUINDO SUPORTE E PLACA - FORNECIMENTO E INSTALAÇÃO. AF 12/2015	UN	29,02	1,00	29,02	-	-	-	-	1,00	29,02
16.4.4	INTERRUPTOR SIMPLES (1 MÓDULO) COM 1 TOMADA DE EMBUTIR 2P+T 10 A, INCLUINDO SUPORTE E PLACA - FORNECIMENTO E INSTALAÇÃO. AF 12/2015	UN	51,20	2,00	102,40	-	-	-	-	2,00	102,40
16.4.5	ESPELHO / PLACA CEGA 4" X 2", PARA INSTALAÇÃO DE TOMADAS E INTERRUPTORES	UN	3,15	8,00	25,20	-	-	-	-	8,00	25,20
16.4.6	LUMINÁRIA TIPO CALHA, DE SOBREPOR, COM 2 LÂMPADAS TUBULARES FLUORESCENTES DE 36 W, COM REATOR DE PARTIDA RÁPIDA - FORNECIMENTO E INSTALAÇÃO. AF 02/2020	UN	136,53	9,00	1.228,77	-	-	-	-	9,00	1.228,77
16.4.7	REFLETOR SLIM LED 200W DE POTÊNCIA, BRANCO FRIO	UN	336,56	20,00	6.731,20	-	-	-	-	20,00	6.731,20
17.0	SISTEMA DE PROTEÇÃO CONTRA DESCARGAS ATMOSFÉRICAS (SPDA) HASTE DE ATERRAMENTO 3/4 PARA SPDA - FORNECIMENTO E INSTALAÇÃO. AF 12/2017	UN	165,33	6,00	991,98	-	-	-	-	6,00	991,98
17.1											
					12.199,58						12.199,58

3º BOLETIM DE MEDIÇÃO

OBRA: CONCLUSÃO DA CONSTRUÇÃO DE UMA QUADRA COBERTA COM VESTIBULO	PROCESSO LICITATÓRIO Nº: 011/2022 - FME	ORDEM DE SERVIÇO: 04/07/2022	BOLETIM DE MEDIÇÃO:
LOCALIZAÇÃO: SÍTIO LAGOA FUNDA - JOÃO ALFREDO - PE	CONCORRÊNCIA PÚBLICA Nº: 003/2022 - FME	PRAZO DE EXECUÇÃO: 6 MESES	002/2023
EMPRESA CONTRATADA: COMPACTA CONSTRUÇÕES, SERVIÇOS E LOCAÇÃO	CONTRATO Nº: 014/2022 - LOTE 02 - FME	PRAZO TRANSCORRIDO: 395 DIAS	R\$ 10.998,04
RESP. TÉCNICO: FERNANDO ANTONIO BARROSO BRAGA FILHO - RNP: 18157	VALOR DO CONTRATO: R\$ 367.847,60	PRAZO RESTANTE: 145 DIAS	R\$ 60.219,58
ART DE EXECUÇÃO Nº PE20220834626	DATA DA REPROGRAMAÇÃO: 24/07/2023	2º ADITIVO DE PRAZO: 04/07/2023 + 6 MESES	% ACUMULADO: 16,37%
ART DE FISCALIZAÇÃO Nº PE20210601108	1º ADITIVO DE VALOR: R\$ 7.720,65 (2,10%)		PERÍODO: 09/02/2023 A 03/08/2023
			DATA DE ELABORAÇÃO: 03/08/2023

ITEM	DESCRIÇÃO	UN.	CUSTO UNITÁRIO	PLANILHA REPROGRAMADA		3ª MEDIÇÃO		ACUMULADO ATÉ 3ª MEDIÇÃO		SALDO	
				QUANT.	V. TOTAL	QUANT.	V. TOTAL	QUANT.	V. TOTAL	QUANT.	V. TOTAL
17.2	CAIXA DE EQUALIZAÇÃO P/TERRAMENTO 20X20X10CM DE SOBREFOR P/11 TERMINAIS DE PRESSÃO C/BARRAMENTO, FORNECIMENTO E INSTALAÇÃO	UN	368,68	1,00	368,68	-	-	-	-	1,00	368,68
17.3	CORDOALHA DE COBRE NU 35 MM², NÃO ENTERRADA, COM ISOLADOR - FORNECIMENTO E INSTALAÇÃO. AF 12/2017	M	73,72	21,00	1.548,12	-	-	-	-	21,00	1.548,12
17.4	CORDOALHA DE COBRE NU 50 MM², ENTERRADA, SEM ISOLADOR - FORNECIMENTO E INSTALAÇÃO. AF 12/2017	M	72,52	120,00	8.702,40	-	-	-	-	120,00	8.702,40
17.5	ELETRODUTO RÍGIDO ROSCÁVEL, PVC, DN 50 NMM (1 1/2"), PARA REDE ENTERRADA DE DISTRIBUIÇÃO DE ENERGIA ELÉTRICA - FORNECIMENTO E INSTALAÇÃO. AF 12/2021	M	20,92	11,40	238,48	-	-	-	-	11,40	238,48
17.6	CONECTOR DE BRONZE PARA 2 CABOS 5/8" TEL-580, FORNECIMENTO E INSTALAÇÃO	UN	10,24	6,00	61,44	-	-	-	-	6,00	61,44
17.7	CONECTOR DE MEDIÇÃO, BRONZE TEL-560, FORNECIMENTO E INSTALAÇÃO	UN	25,67	6,00	154,02	-	-	-	-	6,00	154,02
17.8	TERMINAL OU CONECTOR DE PRESSÃO - PARA CABO 35MM² - FORNECIMENTO E INSTALAÇÃO	UN	22,41	6,00	134,46	-	-	-	-	6,00	134,46
18.0	SERVIÇOS COMPLEMENTARES				62.994,85		1.158,25		14.802,91		48.191,94
18.1	GERAL										
18.1.1	BANCADAS E DIVISÓRIA EM GRANITO CINZA ANDORINHA PARA MICTÓRIOS, POLIDO, E=2CM, INCLUSIVE FIXAÇÃO.	M2	541,24	27,35	14.802,91	2,14	1.158,25	27,35	14.802,91	-	-
18.1.2	PAR DE TABELAS DE BASQUETE EM COMPENSADO NAVAL DE *1,80 X 1,20* M, COM ARO DE METAL E REDE, COM SUPORTE DE FIXAÇÃO - FORNECIMENTO E INSTALAÇÃO	UN	4.281,85	1,00	4.281,85	-	-	-	-	1,00	4.281,85
18.1.3	CONJUNTO PARA FUTSAL COM TRAVES OFICIAIS DE 3,00 X 2,00 M EM TUBO DE AÇO GALVANIZADO 3" COM REQUADRO EM TUBO DE 1", PINTURA EM PRIMER COM TINTA ESMALTE SINTÉTICO E REDES DE POLIETILENO FIO 4 MM	UN	6.421,14	1,00	6.421,14	-	-	-	-	1,00	6.421,14
18.1.4	CONJUNTO PARA QUADRA DE VOLEI COM POSTES EM TUBO DE AÇO GALVANIZADO 3", H = *255* CM, PINTURA EM TINTA ESMALTE SINTÉTICO, REDE DE NYLON COM 2 MM, MALHA 10 X 10 CM E ANTENAS OFICIAIS EM FIBRA DE VIDRO	UN	3.898,20	1,00	3.898,20	-	-	-	-	1,00	3.898,20
18.1.5	CORRIMÃO SIMPLES, DIÂMETRO EXTERNO = 1 1/2", EM AÇO GALVANIZADO. AF 04/2019 P	M	127,45	9,60	1.223,52	-	-	-	-	9,60	1.223,52

3º BOLETIM DE MEDIÇÃO

OBRA: CONCLUSÃO DA CONSTRUÇÃO DE UMA QUADRA COBERTA COM VEI	PROCESSO LICITATÓRIO Nº: 011/2022 - FME	ORDEN DE SERVIÇO: 04/07/2022	BOLETIM DE MEDIÇÃO:
LOCALIZAÇÃO: SÍTI LAGOA FUNDA - JOÃO ALFREDO - PE	CONCORRÊNCIA PÚBLICA Nº: 003/2022 - FME	PRAZO DE EXECUÇÃO: 04 MESES	002/2023
EMPRESA CONTRATADA: COMPACTA CONSTRUÇÕES, SERVIÇOS E LOCAÇÃO	CONTRATO Nº: 014/2022 - LOTE 02 - FME	PRAZO TRANSCORRIDO: 395 DIAS	R\$ 10.998,04
RESP. TÉCNICO: FERNANDO ANTONIO BARROSO BRAGA FILHO - RNP: 18157	VALOR DO CONTRATO: R\$ 367.847,60	PRAZO RESTANTE: 145 DIAS	R\$ 60.219,58
ART DE EXECUÇÃO Nº PE20220894626	DATA DA REPROGRAMAÇÃO: 24/07/2023	2º ADITIVO DE PRAZO: 04/07/2023 + 6 MESES	% ACUMULADO: 16,37%
ART DE FISCALIZAÇÃO Nº PE20210601108	1º ADITIVO DE VALOR: R\$ 7.720,65 (2,10%)		PERÍODO: 09/02/2023 A 03/08/2023
			DATA DE ELABORAÇÃO: 03/08/2023

ITEM	DESCRIÇÃO	UN.	CUSTO UNITÁRIO	PLANILHA REPROGRAMADA		3º MEDIÇÃO		ACUMULADO ATÉ 3º MEDIÇÃO		SALDO	
				QUANT.	V. TOTAL	QUANT.	V. TOTAL	QUANT.	V. TOTAL	QUANT.	V. TOTAL
18.1.6	PEITORIL LINEAR EM GRANITO OU MÁRMORE, L = 15CM, COMPRIMENTO DE ATÉ 2M, ASSENTADO COM ARGAMASSA 1:6 COM ADITIVO. AF 11/2020	M	146,37	12,20	1.785,71	-	-	-	-	12,20	1.785,71
18.2	PORTÃO E GRADIL METÁLICO										
18.2.1	ALAMBRA DO PARA QUADRA POLIESPORTIVA, ESTRUTURADO POR TUBOS DE AÇO GALVANIZADO, (MONTANTES COM DIÂMETRO 2", TRAVESSAS E ESCORAS COM DIÂMETRO 1 1/2", COM TELA DE ARAME GALVANIZADO, FIO 14 BWG E MALHA QUADRADA 5X5CM (EXCETO MURETA). AF 03/2021	M2	203,24	150,47	30.581,52	-	-	-	-	150,47	30.581,52
19.0	SERVIÇOS FINAIS				3.650,65						3.650,65
19.1	LIMPEZA DE CONTRAPISO COM VASSOURA A SECO. AF 04/2019	M2	3,62	744,00	2.693,28	-	-	-	-	744,00	2.693,28
19.2	LIMPEZA DE PISO CERÂMICO OU PORCELANATO COM PANO ÚMIDO. AF 04/2019	M2	2,12	66,00	139,92	-	-	-	-	66,00	139,92
19.3	PLACA DE INAUGURAÇÃO METÁLICA, *40* CM X *60* CM	UN	817,45	1,00	817,45	-	-	-	-	1,00	817,45
II	SERVIÇO DE CONTRAPARTIDA MUNICIPAL - DESTINO FINAL DE ESGOTO E PORTÃO DE ACESSO DO MURO				21.232,52						21.232,52
1.0	SERVIÇOS PRELIMINARES				2.711,30						2.711,30
1.0.1	PLACA DE OBRA (PARA CONSTRUÇÃO CIVIL) EM CHAPA GALVANIZADA *N. 22*, ADESIVADA	M2	271,13	10,00	2.711,30	-	-	10,00	2.711,30	-	-
2.0	DESTINO FINAL DE ESGOTO (FOSSA E SUMIDOUROS)				13.773,01						13.773,01
2.0.1	ESCAVAÇÃO MANUAL DE VALA COM PROFUNDIDADE MENOR OU IGUAL A 1,30 M. AF 02/2021	M3	67,66	53,24	3.602,21	-	-	-	-	53,24	3.602,21
2.0.2	REATERO MANUAL DE VALAS COM COMPACTAÇÃO MECANIZADA. AF 04/2016	M3	40,38	3,09	124,77	-	-	-	-	3,09	124,77
2.0.3	LASTRO DE CONCRETO MAGRO, APLICADO EM PISOS OU RADIERS. AF 08/2017	M3	632,78	0,40	253,11	-	-	-	-	0,40	253,11
2.0.4	MONTAGEM E DESMONTAGEM DE FÓRMA DE PILARES RETANGULARES E ESTRUTURAS SIMILARES, PÉ-DIREITO SIMPLES, EM CHAPA DE MADEIRA COMPENSADA PLASTIFICADA, 10 UTILIZAÇÕES. AF 09/2020	M2	60,56	16,69	1.010,74	-	-	-	-	16,69	1.010,74

3º BOLETIM DE MEDIÇÃO

OBRA: CONCLUSÃO DA CONSTRUÇÃO DE UMA QUADRA COBERTA COM VESTIBULO DE ACESSO PARA O ESTACIONAMENTO DE VEÍCULOS	PROCESSO LICITATÓRIO Nº: 011/2022 - FME	ORDEN DE SERVIÇO: 04/07/2022	BOLETIM DE MEDIÇÃO:
LOCALIZAÇÃO: SÍTIO LAGOA FUNDA - JOÃO ALFREDO - PE	CONCORRÊNCIA PÚBLICA Nº: 003/2022 - FME	PRAZO DE EXECUÇÃO: 04/07/2022	002/2023
EMPRESA CONTRATADA: COMPACTA CONSTRUÇÕES, SERVIÇOS E LOCAÇÃO DE MÁQUINAS E EQUIPAMENTOS	CONTRATO Nº: 014/2022 - LOTE 02 - FME	PRAZO DE EXECUÇÃO: 6 MESES	R\$ 10.998,04
RESP. TÉCNICO: FERNANDO ANTONIO BARROSO BRAGA FILHO - RNP: 18157	VALOR DO CONTRATO: R\$ 367.847,60	PRAZO TRANSCORRIDO: 395 DIAS	R\$ 60.219,58
ART DE EXECUÇÃO Nº PE20220834626	DATA DA REPROGRAMAÇÃO: 24/07/2023	PRAZO RESTANTE: 145 DIAS	16,37%
ART DE FISCALIZAÇÃO Nº PE20210601108	1º ADITIVO DE VALOR: R\$ 7.720,65 (2,10%)	2º ADITIVO DE PRAZO: 04/07/2023 + 6 MESES	DATA DE ELABORAÇÃO: 03/08/2023

ITEM	DESCRIÇÃO	UN.	CUSTO UNITÁRIO	PLANILHA REPROGRAMADA		3ª MEDIÇÃO		ACUMULADO ATÉ 3ª MEDIÇÃO		SALDO	
				QUANT.	V. TOTAL	QUANT.	V. TOTAL	QUANT.	V. TOTAL	QUANT.	V. TOTAL
2.0.5	ARMADAÇÃO DE PILAR OU VIGA DE UMA ESTRUTURA CONVENCIONAL DE CONCRETO ARMADO EM UM EDIFÍCIO DE MÚLTIPLOS PAVIMENTOS UTILIZANDO AÇO CA-50 DE 8,0 MM - MONTAGEM. AF 12/2015	KG	20,03	165,87	3.322,37	-	-	-	-	165,87	3.322,37
2.0.6	CONCRETO USINADO BOMBEÁVEL, CLASSE DE RESISTÊNCIA C25, COM BRITA 0 E 1, SLUMP = 100 +/- 20 MM, INCLUI SERVIÇO DE BOMBAMENTO (NBR 8953)	M3	516,75	2,18	1.126,51	-	-	-	-	2,18	1.126,51
2.0.7	ALVENARIA DE VEDAÇÃO DE BLOCOS CERÂMICOS FURADOS NA VERTICAL DE 19X19X39 CM (ESPESURA 19 CM) E ARGAMASSA DE ASSENTAMENTO COM PREPARO EM BETONEIRA. AF 12/2021	M2	82,06	34,24	2.809,73	-	-	-	-	34,24	2.809,73
2.0.8	CHAPISCO APLICADO EM ALVENARIAS E ESTRUTURAS DE CONCRETO INTERNAS, COM COLHER DE PEDREIRO. ARGAMASSA TRAÇO 1:3 COM PREPARO EM BETONEIRA 400L. AF 06/2014	M2	4,40	10,24	45,05	-	-	-	-	10,24	45,05
2.0.9	EMBOÇO OU MASSA ÚNICA EM ARGAMASSA TRAÇO 1:2:8, PREPARO MECÂNICO COM BETONEIRA 400 L, APLICADA MANUALMENTE EM PANOS CEGOS DE FACHADA (SEM PRESENÇA DE VAZOS), ESPESURA DE 25 MM. AF 06/2014	M2	43,48	12,44	540,89	-	-	-	-	12,44	540,89
2.0.10	LASTRO COM MATERIAL GRANULAR (PEDRA BRITADA N.1 E PEDRA BRITADA N.2), APLICADO EM PISOS OU LAJES SOBRE SOLO, ESPESURA DE *40 CM*. AF 07/2019	M3	134,14	6,99	937,63	-	-	-	-	6,99	937,63
3.0	PORTÃO DE ACESSO DO MURO				4.748,21						4.748,21
3.0.1	PORTÃO DE CORRER EM GRADIL FIXO DE BARRA DE FERRO CHATA DE 3 X 1/4" NA VERTICAL, ACABAMENTO NATURAL, COM TRILHOS E ROLDANAS, FORNECIMENTO E INSTALAÇÃO	M2	811,66	5,85	4.748,21	-	-	-	-	5,85	4.748,21
DEZ MIL, NOVECENTOS E NOVENTA E OITO REAIS E QUATRO CENTAVOS				375.568,25		10.998,04		60.219,58		315.348,67	

Secretário de Educação do Município

Idney Kleiton Brito Dutra

Secretário de Educação, Cultura e Esportes

Matrícula: 0018

Responsável Técnico Pela Medição

ENISTON HUGO GOMES DA SILVA

Engenheiro Civil

CREA-CE Nº 061898891-2

Responsável Técnico Contratada

Fernando Antonio B. Braga Filho

Engenheiro Civil

CREA Nº 1.815.785.918

Compacta Construções Ltda

MEMÓRIA DE CÁLCULO EXPLICATIVO
3º BOLETIM DE MEDIÇÃO

OBRA: CONCLUSÃO DA CONSTRUÇÃO DE UMA QUADRA COBERTA COM VESTIÁRIO NA ESCOLA MUNICIPAL ANDRÉ FILHO (PROJETO-PADRÃO FNDE 2)
 LOCALIZAÇÃO: SÍTIO LAGOA FUNDA - JOÃO ALFREDO - PE
 EMPRESA CONTRATADA: COMPACTA CONSTRUÇÕES, SERVIÇOS E LOCAÇÕES LTDA - EPP
 RESP. TÉCNICO: FERNANDO ANTONIO BARROSO BRAGA FILHO - RNP: 1815785918
 DATA: 03/08/2023

ITEM	DESCRIÇÃO	UN.	TAXA	COMP.	LARG.	ALTURA	TOTAL
I	REMANESCENTE DA QUADRA FNDE						
3.0	SUPERESTRUTURA						
3.4	CONCRETO ARMADO - VIGAS DA PAREDE DE FECHAMENTO DA QUADRA						
3.4.1	MONTAGEM E DESMONTAGEM DE FÔRMA DE PILARES RETANGULARES E ESTRUTURAS SIMILARES, PÉ-DIREITO SIMPLES, EM CHAPA DE MADEIRA COMPENSADA PLASTIFICADA, 10 UTILIZAÇÕES. AF 09/2020	M2					
	Viga de fechamento		2,00	19,00	0,20		7,60
	Total item 3.4.1						7,60
3.4.2	ARMAÇÃO DE PILAR OU VIGA DE UMA ESTRUTURA CONVENCIONAL DE CONCRETO ARMADO EM UM EDIFÍCIO DE MÚLTIPLOS PAVIMENTOS UTILIZANDO AÇO CA-50 DE 8,0 MM - MONTAGEM. AF 12/2015	KG		KG/M	C		
	Viga de fechamento			0,395	75,70		29,90
	Total item 3.4.2						29,90
3.4.3	ARMAÇÃO DE PILAR OU VIGA DE UMA ESTRUTURA CONVENCIONAL DE CONCRETO ARMADO EM UM EDIFÍCIO DE MÚLTIPLOS PAVIMENTOS UTILIZANDO AÇO CA-60 DE 5,0 MM - MONTAGEM. AF 12/2015	KG		KG/M			
	Viga de fechamento			0,154	79,00		12,17
	Total item 3.4.3						12,17
3.4.4	CONCRETAGEM DE PILARES, FCK = 25 MPA, COM USO DE BOMBA - LANÇAMENTO, ADENSAMENTO E ACABAMENTO. AF 02/2022	M3					
	Viga de fechamento			19,00	0,10	0,20	0,38
	Total item 3.4.4						0,38
4.0	SISTEMAS DE VEDAÇÃO VERTICAL						
4.1	ALVENARIA DE VEDAÇÃO						
4.1.1	ALVENARIA DE VEDAÇÃO DE BLOCOS CERÂMICOS FURADOS NA HORIZONTAL DE 9X19X19 CM (ESPESSURA 9 CM) E ARGAMASSA DE ASSENTAMENTO COM PREPARO EM BETONEIRA. AF 12/2021	M2					
	Quadra						
	Fechamento Frontal			4,70		0,40	1,88
			2,00	4,80		0,40	3,84
				4,70		0,40	1,88
	Total item 4.1.1						7,60
8.0	REVESTIMENTOS INTERNO E EXTERNO						
8.1	REVESTIMENTO INTERNO						
8.1.3	REVESTIMENTO CERÂMICO PARA PAREDES INTERNAS COM PLACAS TIPO ESMALTADA EXTRA DE DIMENSÕES 33X45 CM APLICADAS EM AMBIENTES DE ÁREA MAIOR QUE 5 M² NA ALTURA INTEIRA DAS PAREDES. AF 06/2014	M2					
	Vestiário 01			3,00		1,77	5,31
			4,00	1,95		1,77	13,81
			2,00	2,00		1,77	7,08
			2,00	2,10		1,77	7,43
			2,00	3,80		1,77	13,45
	Desconto		-1,00	0,80		1,77	-1,42
				2,70		1,77	4,78
			2,00	1,00		1,77	3,54
				0,30		1,77	0,53
	Depósito		2,00	2,70		1,77	9,56

MEMÓRIA DE CÁLCULO EXPLICATIVO
3º BOLETIM DE MEDIÇÃO

OBRA: CONCLUSÃO DA CONSTRUÇÃO DE UMA QUADRA COBERTA COM VESTIÁRIO NA ESCOLA MUNICIPAL ANDRÉ FILHO (PROJETO-PADRÃO FNDE 2)
 LOCALIZAÇÃO: SÍTIO LAGOA FUNDA - JOÃO ALFREDO - PE
 EMPRESA CONTRATADA: COMPACTA CONSTRUÇÕES, SERVIÇOS E LOCAÇÕES LTDA - EPP
 RESP. TÉCNICO: FERNANDO ANTONIO BARROSO BRAGA FILHO - RNP: 1815785918
 DATA: 03/08/2023

ITEM	DESCRIÇÃO	UN.	TAXA	COMP.	LARG.	ALTURA	TOTAL
			2,00	2,00		1,77	7,08
	Desconto		-1,00	0,80		1,77	-1,42
	Vestiário 02						0,00
				3,00		1,77	5,31
			4,00	1,95		1,77	13,81
			2,00	2,00		1,77	7,08
			2,00	2,10		1,77	7,43
			2,00	3,80		1,77	13,45
	Desconto		-1,00	0,80		1,77	-1,42
				2,70		1,77	4,78
			2,00	1,00		1,77	3,54
				0,30		1,77	0,53
	Vestiário 01 e 02						
	Suporte das Bancadas de Granito		12,00	0,40		0,80	3,84
			8,00		0,12	0,80	0,77
	Total item 8.1.3						128,85
	Medido acumulado						99,36
	Medir neste BM						29,49
8.2	REVESTIMENTO EXTERNO						
8.2.1	CHAPISCO APLICADO EM ALVENARIAS E ESTRUTURAS DE CONCRETO INTERNAS, COM COLHER DE PEDREIRO. ARGAMASSA TRAÇO 1:3 COM PREPARO EM BETONEIRA 400L. AF_06/2014	M2					
	Arquibancadas						
	LD			26,35		1,20	31,62
	Descontos		-5,00	0,25		1,20	-1,50
			3,00	26,35		0,40	31,62
			2,00	0,80		0,40	0,64
			2,00	0,40		0,80	0,64
			2,00	0,20		1,20	0,48
	LE		2,00	11,55		1,20	27,72
	Descontos		-5,00	0,25		1,20	-1,50
			6,00	11,55		0,40	27,72
			2,00	0,80		0,40	0,64
			2,00	0,40		0,80	0,64
			2,00	0,20		1,20	0,48
				3,40		1,20	4,08
	Fechamento Frontal		2,00	4,70		0,40	3,76
			4,00	4,80		0,40	7,68
			2,00	4,70		0,40	3,76
	Total item 8.2.1						138,48
	Medido acumulado						50,05
	Medir neste BM						88,43
8.2.2	EMBOÇO OU MASSA ÚNICA EM ARGAMASSA TRAÇO 1:2:8, PREPARO MECÂNICO COM BETONEIRA 400 L, APLICADA MANUALMENTE EM PANOS CEGOS DE FACHADA (SEM PRESENÇA DE VÃOS), ESPESSURA DE 25 MM. AF_06/2014	M2					
	Arquibancadas						
	LD			26,35		1,20	31,62
	Descontos		-5,00	0,25		1,20	-1,50
			3,00	26,35		0,40	31,62
			2,00	0,80		0,40	0,64
			2,00	0,40		0,80	0,64
			2,00	0,20		1,20	0,48
	LE		2,00	11,55		1,20	27,72
	Descontos		-5,00	0,25		1,20	-1,50
			6,00	11,55		0,40	27,72
			2,00	0,80		0,40	0,64
			2,00	0,40		0,80	0,64
			2,00	0,20		1,20	0,48

MEMÓRIA DE CÁLCULO EXPLICATIVO
3º BOLETIM DE MEDIÇÃO

OBRA: CONCLUSÃO DA CONSTRUÇÃO DE UMA QUADRA COBERTA COM VESTIÁRIO NA ESCOLA MUNICIPAL ANDRÉ FILHO (PROJETO-PADRÃO FNDE 2)
 LOCALIZAÇÃO: SÍTIO LAGOA FUNDA - JOÃO ALFREDO - PE
 EMPRESA CONTRATADA: COMPACTA CONSTRUÇÕES, SERVIÇOS E LOCAÇÕES LTDA - EPP
 RESP. TÉCNICO: FERNANDO ANTONIO BARROSO BRAGA FILHO - RNP: 1815785918
 DATA: 03/08/2023

ITEM	DESCRIÇÃO	UN.	TAXA	COMP.	LARG.	ALTURA	TOTAL
				3,40		1,20	4,08
	Fechamento Frontal		2,00	4,70		0,40	3,76
			4,00	4,80		0,40	7,68
			2,00	4,70		0,40	3,76
	Total item 8.2.2						138,48
	Medido acumulado						88,65
	Medir neste BM						49,83
14.0	LOUÇAS, ACESSÓRIOS E METAIS						
14.2	VÁLVULA DE DESCARGA METÁLICA, BASE 1 1/2", ACABAMENTO METÁLICO CROMADO - FORNECIMENTO E INSTALAÇÃO. AF_08/2021	M2					
	Vestiário 01 e 02 (Sanitários)		6,00				6,00
	Total item 14.2						6,00
18.0	SERVIÇOS COMPLEMENTARES						
18.1	GERAL						
18.1.1	BANCADAS E DIVISÓRIA EM GRANITO CINZA ANDORINHA PARA MICTÓRIOS, POLIDO, E=2CM, INCLUSIVE FIXAÇÃO.	M2					
	Vestiário 01 e 02						
	Bancadas e divisórias de Granito		2,00	2,10		0,50	2,10
			2,00	2,10		0,06	0,25
			2,00	2,10		0,08	0,34
			2,00	0,50		0,08	0,08
			2,00	0,50		0,06	0,06
			2,00	1,80		1,80	6,48
			4,00	0,50		1,00	2,00
			2,00	1,75	0,50		1,75
			4,00	1,00		1,80	7,20
			2,00	1,40		1,80	5,04
			2,00	0,17		1,80	0,61
			2,00	0,25		1,80	0,90
			2,00	0,15		1,80	0,54
	Total item 18.1.1						27,35
	Medido acumulado						25,21
	Medir neste BM						2,14

Idney Kleiton Brito Dutra
 Secretário de Educação, Cultura e Esportes
 Matrícula: 8018

ERISTHON HUGO GOMES DA SILVA
 ENGENHEIRO CIVIL
 CREA-CE Nº 061898891-2

Fernando Antônio B. Braga Filho
 Eng.º Civil
 CREA Nº 1815785918
 Compacta Construções Ltda

DOCUMENTAÇÃO FOTOGRÁFICA – 3º BOLETIM DE MEDIÇÃO

OBRA: CONCLUSÃO DA CONSTRUÇÃO DE UMA QUADRA COBERTA COM VESTIÁRIO NA ESCOLA MUNICIPAL ANDRÉ FILHO (PROJETO-PADRÃO FNDE 2).



FOTO 1: Revestimento externo (Chapisco e Reboco)



FOTO 2: Revestimento interno (Cerâmica)



FOTO 3: Válvulas de descargas



FOTO 4: Divisórias em granito



FOTO 5: Divisórias em granito



FOTO 6: Bancadas em granito

DOCUMENTAÇÃO FOTOGRÁFICA – 3º BOLETIM DE MEDIÇÃO

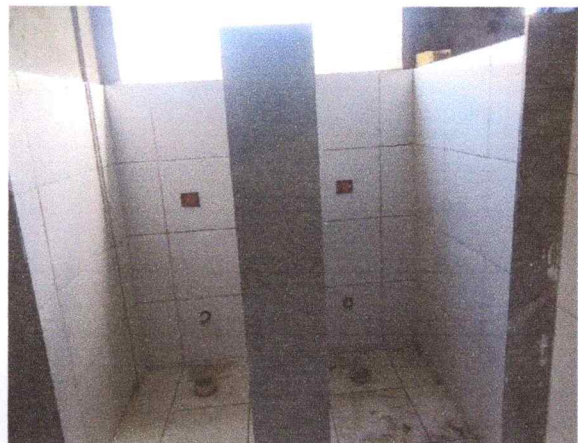
OBRA: CONCLUSÃO DA CONSTRUÇÃO DE UMA QUADRA COBERTA COM VESTIÁRIO NA ESCOLA MUNICIPAL ANDRÉ FILHO (PROJETO-PADRÃO FNDE 2).



FOTO 7: Divisórias em granito



FOTO 8: Divisórias em granito

Idney Kleiton Brito Dutra
Idney Kleiton Brito Dutra
Secretário de Educação, Cultura e Esportes
Matrícula: 8018

ERISTHON HUGO GOMES DA SILVA
ERISTHON HUGO GOMES DA SILVA
ENGENHEIRO CIVIL
CREA-CE Nº 061090891-2

ernando Antônio B. Braga Filho
ernando Antônio B. Braga Filho
Engº Civil
CREA Nº 1815785918
Empacsa Construções Ltda