



# PREF. MUNICIPAL DE JOÃO ALFREDO

AV.13 DE MAIO, 45

11097359/0001-45

Exercício: 2020

## DESPEZA ORÇADA POR GRUPO

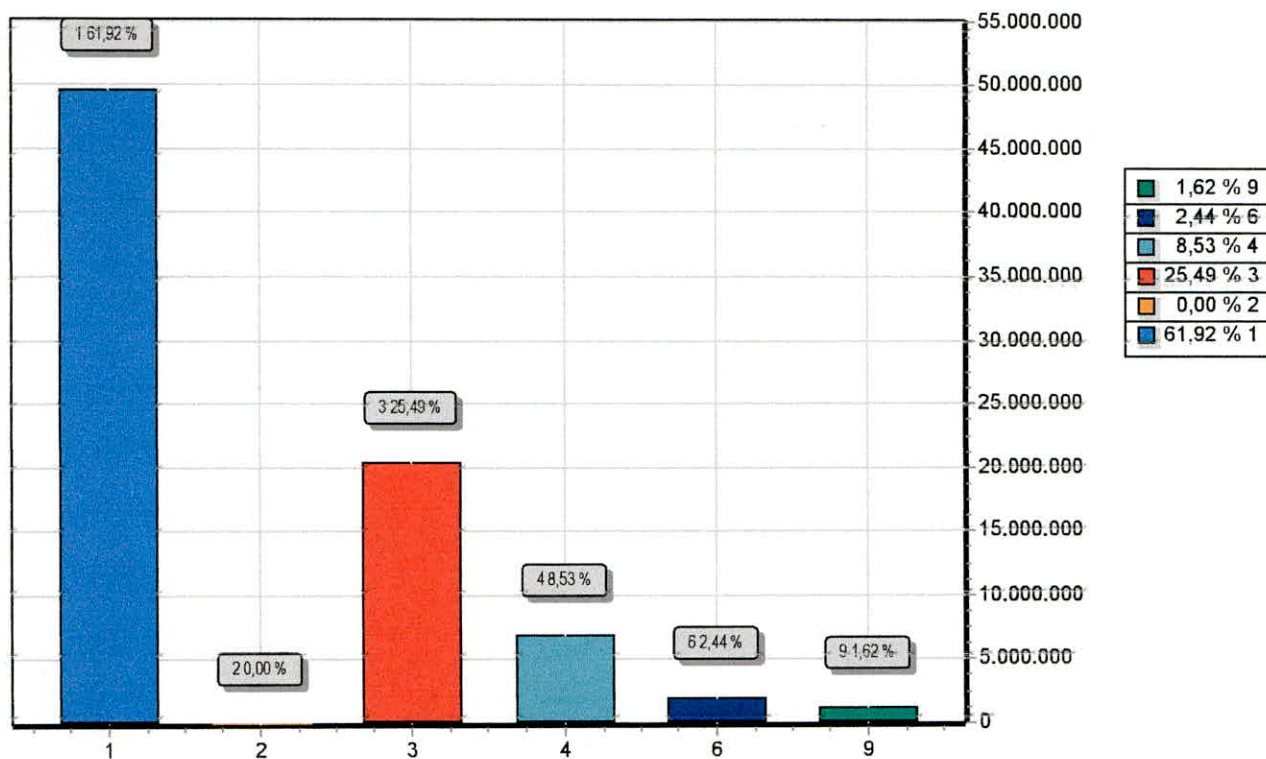

GRUPO	DOTAÇÃO
1 PESSOAL E ENCARGOS SOCIAIS	49.596.000,00
2 JUROS E ENCARGOS DA DÍVIDA	2.000,00
3 OUTRAS DESPESAS CORRENTES	20.415.000,00
4 INVESTIMENTOS	6.835.000,00
6 AMORTIZAÇÃO DA DÍVIDA	1.952.000,00
9 RESERVA DE CONTINGÊNCIA	1.300.000,00
TOTAL	80.100.000,00

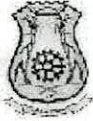
**PREF. MUNICIPAL DE JOÃO ALFREDO**

AV.13 DE MAIO, 45 - CNPJ:11097359/0001-45

Orçamento Programa - Exercício de 2020

**LEGISLAÇÃO DA RECEITA**

(Inc. III, § 1º, Art.2º)

Quadro 11

Page 1

Codigo	Discriminação	Fonte	Legislacao
1000.00.0.0.00	RECEITAS CORRENTES		
1100.00.0.0.00	IMPOSTOS, TAXAS E CONTRIBUIÇÕES DE MELHORIA		
1110.00.0.0.00	IMPOSTOS		
1113.00.0.0.00	IMPOSTOS SOBRE A RENDA E PROVENTOS DE QUALQUER NATUREZA		
1113.03.0.0.00	IMPOSTO SOBRE A RENDA - RETIDO NA FONTE		
1113.03.1.0.00	IMPOSTO SOBRE A RENDA - RETIDO NA FONTE - TRABALHO		
1113.03.1.1.00	IRRF - TRABALHO - PRINCIPAL	01 110	Art. 158, inciso I da Constituição Federal
1113.03.4.0.00	IMPOSTO SOBRE A RENDA - RETIDO NA FONTE - OUTROS RENDIMENTOS		
1113.03.4.1.00	IRRF - OUTROS RENDIMENTOS - PRINCIPAL	01 110	Art. 158, inciso I da Constituição Federal
1118.00.0.0.00	IMPOSTOS ESPECÍFICOS DE ESTADOS, DF E MUNICÍPIOS		
1118.01.0.0.00	IMPOSTOS SOBRE O PATRIMÔNIO PARA ESTADOS/DF/MUNICÍPIOS		
1118.01.1.0.00	IMPOSTO SOBRE A PROPRIEDADE PREDIAL E TERRITORIAL URBANA		
1118.01.1.1.00	IPTU - PRINCIPAL	01 110	Código Tributário do Município
1118.01.1.2.00	IPTU - MULTAS E JUROS DE MORA	01 110	Código Tributário do Município
1118.01.1.3.00	IPTU - DÍVIDA ATIVA	01 110	Código Tributário do Município
1118.01.1.4.00	IPTU - DÍVIDA ATIVA - MULTAS E JUROS DE MORA	01 110	Código Tributário do Município
1118.01.4.0.00	IMP. TRANSMISSÃO "INTER VIVOS" DE BENS IMÓVEIS E DIREITOS		
1118.01.4.1.00	ITBI - PRINCIPAL	01 110	Art. 156 II da Constituição Federal e Código Tributário do Município
1118.01.4.2.00	ITBI - MULTAS E JUROS DE MORA	01 110	Código Tributário do Município
1118.01.4.3.00	ITBI - DÍVIDA ATIVA	01 110	Código Tributário do Município
1118.01.4.4.00	ITBI - DÍVIDA ATIVA - MULTAS E JUROS DE MORA	01 110	Código Tributário do Município
1118.02.0.0.00	IMPOSTOS SOBRE A PRODUÇÃO, CIRCULAÇÃO DE MERCADORIAS E SERVI		
1118.02.3.0.00	IMPOSTO SOBRE SERVIÇOS DE QUALQUER NATUREZA		
1118.02.3.1.01	IMPOSTO SOBRE SERVIÇOS DE QUALQUER NATUREZA	01 110	Art. 156 II da Constituição Federal e Código Tributário do Município
1118.02.3.1.02	IMPOSTO SOBRE SER. DE QUALQUER NATUREZA - SIMPLES NACIONAL	01 110	Art. 156 II da Constituição Federal e Código Tributário do Município
1118.02.3.2.00	ISS - MULTAS E JUROS DE MORA	01 110	Código Tributário do Município



**PREF. MUNICIPAL DE JOÃO ALFREDO**

AV.13 DE MAIO, 45 - CNPJ:11097359/0001-45

Orçamento Programa - Exercício de 2020

**LEGISLAÇÃO DA RECEITA**

(Inc. III, § 1º, Art.2º)

Quadro 11

Page 2

Código	Discriminação	Fonte	Legislacao
1118.02.3.3.00	ISS - DÍVIDA ATIVA	01 110	Código Tributário do Município
1118.02.3.4.00	ISS - DÍVIDA ATIVA - MULTAS E JUROS DE MORA	01 110	Código Tributário do Município
1120.00.0.0.00	TAXAS		
1122.00.0.0.00	TAXAS PELA PRESTAÇÃO DE SERVIÇOS		
1122.01.0.0.00	TAXAS PELA PRESTAÇÃO DE SERVIÇOS		
1122.01.1.0.00	TAXAS PELA PRESTAÇÃO DE SERVIÇOS		
1122.01.1.1.01	TAXA DE CEMITÉRIO	01 110	Código Tributário do Município
1122.01.1.1.02	OUTRAS TAXAS P/ PRESTAÇÃO DE SERVIÇOS	01 110	Código Tributário do Município
1122.01.1.1.03	TAXA DE EXPEDIENTE	01 110	Código Tributário do Município
1122.01.1.1.04	TAXA DE FEIRA LIVRE	01 110	Código Tributário do Município
1122.01.1.1.05	TAXA DE TRANSFERÊNCIA DE CADASTRO	01 110	Código Tributário do Município
1122.01.1.1.06	TAXA DE SERVIÇOS DE GUARDA DE ANIMAIS	01 110	Código Tributário do Município
1122.01.1.1.07	TAXA DE LIMPEZA PÚBLICA	01 110	Código Tributário do Município
1122.01.1.1.08	TAXA DE EMISSÃO DE NOTA FISCAL AVULSA	01 110	Código Tributário do Município
1122.01.1.1.42	TAXA DE LICENÇA PARA EXECUÇÃO DE OBRAS	01 110	Código Tributário do Município
1122.01.1.1.43	TAXA DE UTILIZAÇÃO ÁREA DE DOMÍNIO PÚBLICO	01 110	Código Tributário do Município
1122.01.1.1.44	TAXAS DE FISCALIZAÇÃO DE VIGILÂNCIA SANITÁRIA - FMS	01 310	Código Tributário do Município
1122.01.1.1.45	OUTRAS TAXAS EXERCÍCIO PODER DE POLÍCIA	01 110	Código Tributário do Município
1122.01.1.2.01	TAXAS DE LICENÇA DE FUNCIONAMENTO-MULTAS E JUROS DE MORA	01 110	Código Tributário do Município
1200.00.0.0.00	CONTRIBUIÇÕES		
1210.00.0.0.00	CONTRIBUIÇÕES SOCIAIS		
1218.00.0.0.00	CONTRIBUIÇÕES SOCIAIS ESPECÍFICAS DE ESTADOS/DF E MUNICÍPIOS		
1218.01.0.0.00	CONTRIB. SERVIDOR CIVIL P/ PLANO SEGURIDADE SOCIAL-CPSSS		
1218.01.1.0.00	CPSSS DO SERVIDOR CIVIL ATIVO		
1218.01.1.1.01	CONTRIBUIÇÃO DO SERVIDOR CIVIL ATIVO-PRINCIPAL - PM	01 600	Art.149, § 1º da Constituição Federal
		01 600	

**PREF. MUNICIPAL DE JOÃO ALFREDO**

AV.13 DE MAIO, 45 - CNPJ:11097359/0001-45

Orçamento Programa - Exercício de 2020

**LEGISLAÇÃO DA RECEITA**

(Inc. III, § 1º, Art.2º)

Quadro 11

Page 3

Código	Discriminação	Fonte	Legislação
1218.01.1.1.02	CONTRIBUIÇÃO DO SERVIDOR CIVIL ATIVO-PRINCIPAL - FMS		Art.149, § 1º da Constituição Federal
1218.01.1.1.03	CONTRIBUIÇÃO DO SERVIDOR CIVIL ATIVO-PRINCIPAL - FMAS	01 600	Art.149, § 1º da Constituição Federal
1218.01.1.1.04	CONTRIBUIÇÃO DO SERVIDOR CIVIL ATIVO-PRINCIPAL - RPPS	01 600	Art.149, § 1º da Constituição Federal
1218.01.1.1.05	CONTRIBUIÇÃO DO SERVIDOR CIVIL ATIVO-PRINCIPAL - CV	01 600	Art.149, § 1º da Constituição Federal
1218.01.1.1.07	CONTRIBUIÇÃO DO SERVIDOR CIVIL ATIVO-PRINCIPAL - FME	01 600	Art.149, § 1º da Constituição Federal
1218.01.2.0.00	CPSSS DO SERVIDOR CIVIL INATIVO		
1218.01.2.1.01	CONTRIBUIÇÃO DO SERVIDOR CIVIL INATIVO-PRINCIPAL - PM	01 600	Art.149, § 1º da Constituição Federal
1218.01.2.1.02	CONTRIBUIÇÃO DO SERVIDOR CIVIL INATIVO-PRINCIPAL - FMS	01 600	Art.149, § 1º da Constituição Federal
1218.01.2.1.03	CONTRIBUIÇÃO DO SERVIDOR CIVIL INATIVO-PRINCIPAL - FMAS	01 600	Art.149, § 1º da Constituição Federal
1218.01.2.1.05	CONTRIBUIÇÃO DO SERVIDOR CIVIL INATIVO-PRINCIPAL - RPPS	01 600	Art.149, § 1º da Constituição Federal
1218.01.2.1.06	CONTRIBUIÇÃO DO SERVIDOR CIVIL INATIVO-PRINCIPAL - CV	01 600	Art.149, § 1º da Constituição Federal
1240.00.0.0.00	CONTRIBUIÇÃO PARA O CUSTEIO DO SERVIÇO DE ILUMINAÇÃO PÚBLICA		
1240.00.1.0.00	CONTRIBUIÇÃO PARA O CUSTEIO DO SERVIÇO DE ILUMINAÇÃO PÚBLICA		
1240.00.1.1.00	CONTRIB. CUSTEIO SERVIÇO ILUMINAÇÃO PÚBLICA - PRINCIPAL	01 110	Art.149, A da Constituição Federal
1300.00.0.0.00	RECEITA PATRIMONIAL		
1310.00.0.0.00	EXPLORAÇÃO DO PATRIMÔNIO IMOBILIÁRIO DO ESTADO		
1310.01.0.0.00	ALUGUÉIS/ARRENDAMENTOS/FOROS/LAUDÊMIOS/TARIFAS DE OCUPAÇÃO		
1310.01.1.0.00	ALUGUÉIS E ARRENDAMENTOS		
1310.01.1.1.01	ALUGUEIS E ARRENDAMENTOS - PRINCIPAL- ALUGUEIS	01 110	Legislação Específica
1310.99.0.0.00	OUTRAS RECEITAS IMOBILIÁRIAS		
1310.99.1.0.00	OUTRAS RECEITAS IMOBILIÁRIAS		
1310.99.1.1.00	OUTRAS RECEITAS IMOBILIÁRIAS - PRINCIPAL	01 110	Legislação Específica
1320.00.0.0.00	VALORES MOBILIÁRIOS		
1321.00.0.0.00	JUROS E CORREÇÕES MONETÁRIAS		
1321.00.1.0.00	REMUNERAÇÃO DE DEPÓSITOS BANCÁRIOS		
1321.00.1.1.01	REMUNERAÇÃO DE DEPÓSITOS BANCÁRIOS - VINCULADOS - PM	01 110	Legislação Específica
1321.00.1.1.02	REMUNERAÇÃO DE DEPÓSITOS BANCÁRIOS - VINCULADOS - FMS	05 300	Legislação Específica



**PREF. MUNICIPAL DE JOÃO ALFREDO**

AV.13 DE MAIO, 45 - CNPJ:11097359/0001-45

Orçamento Programa - Exercício de 2020

**LEGISLAÇÃO DA RECEITA**

(Inc. III, § 1º, Art.2º)

Quadro 11

Page 4

Codigo	Discriminação	Fonte	Legislacao
1321.00.1.1.03	REMUNERAÇÃO DE DEPÓSITOS BANCÁRIOS - VINCULADOS - FMAS	05 500	Legislação Especifica
1321.00.1.1.04	REMUNERAÇÃO DE DEPÓSITOS BANCÁRIOS - VINCULADOS - FUNDEB	05 260	Legislação Especifica
1321.00.1.1.05	REMUNERAÇÃO DE DEPÓSITOS BANCÁRIOS - VINCULADOS - OUTROS MDE	05 200	Legislação Especifica
1321.00.1.1.21	REMUNERAÇÃO DE DEPÓSITOS BANCÁRIOS - NÃO VINCULADOS - PM	01 110	Legislação Especifica
1321.00.1.1.22	REMUNERAÇÃO DE DEPÓSITOS BANCÁRIOS - NÃO VINCULADOS - FMS	01 310	Legislação Especifica
1321.00.1.1.23	REMUNERAÇÃO DE DEPÓSITOS BANCÁRIOS - NÃO VINCULADOS - FMAS	01 510	Legislação Especifica
1321.00.1.1.24	REMUNERAÇÃO DE DEPÓSITOS BANCÁRIOS - NÃO VINCULADOS - FMDCA	01 110	Legislação Especifica
1321.00.4.0.00	REMUNERAÇÃO-REC. DO REGIME PRÓPRIO DE PREV. SOCIAL- RPPS		
1321.00.4.1.01	REMU. DOS REC. DO REGIME PRÓPRIO DE PREVIDÊNCIA SOCIAL- RPPS	01 600	Legislação Especifica
1390.00.0.0.00	DEMAIS RECEITAS PATRIMONIAIS		
1390.00.1.0.00	DEMAIS RECEITAS PATRIMONIAIS		
1390.00.1.1.00	DEMAIS RECEITAS PATRIMONIAIS - PRINCIPAL	01 110	Legislação Especifica
1700.00.0.0.00	TRANSFERÊNCIAS CORRENTES		
1710.00.0.0.00	TRANSFERÊNCIAS DA UNIÃO E DE SUAS ENTIDADES		
1718.00.0.0.00	TRANSF. DA UNIÃO - ESPECÍFICAS DE ESTADOS, DF E MUNIC		
1718.01.0.0.00	PARTICIPAÇÃO NA RECEITA DA UNIÃO		
1718.01.2.0.00	COTA-PARTE DO FUNDO DE PARTIC.DOS MUNIC. - COTA MENSAL		
1718.01.2.1.00	COTA-PARTE DO FPM - COTA MENSAL - PRINCIPAL	01 110	Art.159 da Constituição Federal
1718.01.3.0.00	COTA-PARTE FUNDO DE PARTIC. MUNIC.- 1% COTA DEZEMBRO		
1718.01.3.1.00	COTA-PARTE DO FPM-1% COTA-DEZEMBRO - PRINCIPAL	01 110	Art.159 da Constituição Federal
1718.01.4.0.00	COTA-PARTE FUNDO DE PARTIC.DOS MUNIC.- 1% COTA JULHO		
1718.01.4.1.00	COTA-PARTE DO FPM-1% COTA-JULHO - PRINCIPAL	01 110	Art.159 da Constituição Federal
1718.01.5.0.00	COTA-PARTE DO IMP.SOBRE A PROP.TERRIT. RURAL		
1718.01.5.1.00	COTA-PARTE DO IMPOSTO-PROPRIED.TERRIT.RURAL-PRINCIPAL	01 110	Art.159 da Constituição Federal
1718.02.0.0.00	TRANSF.COMPENS.FINANC. PELA EXPLORAÇ. DE REC.NATURAIS		
1718.02.6.0.00	COTA-PARTE DO FUNDO ESPECIAL DO PETRÓLEO - FEP		
1718.02.6.1.00	COTA-PARTE DO FUNDO ESPECIAL DO PETRÓLEO - FEP - PRINCIPAL	01 110	Lei nº 9.478/97

**PREF. MUNICIPAL DE JOÃO ALFREDO**

AV.13 DE MAIO, 45 - CNPJ:11097359/0001-45

Orçamento Programa - Exercício de 2020

**LEGISLAÇÃO DA RECEITA**

(Inc. III, § 1º, Art.2º)

Quadro 11

Page 5

Codigo	Discriminação	Fonte	Legislacao
1718.03.0.0.00	TRANSF.RECURS.SUS-FUNDO A FUNDO-CUSTEIO SERV.PUB.SAUDE		
1718.03.1.0.00	TRANSFERÊNCIA DE RECURSOS DO SUS – ATENÇÃO BÁSICA		
1718.03.1.1.01	PISO DE ATENÇÃO BÁSICA FIXO - PAB FIXO	05 300	Art.77 do ADCT e Portaria MS nº 1.497/07
1718.03.1.1.02	PISO DE ATENÇÃO BÁSICA VARIÁVEL - PAB VARIÁVEL	05 300	Art. 77 do ADCT e Portaria MS nº 1.497/07
1718.03.1.1.03	PACS - PROGRAMA AGENTES COMUNITÁRIOS DE SAÚDE	05 300	Art.77 do ADCT e Portaria MS nº 1.497/07
1718.03.1.1.04	PROGRAMA SAÚDE BUCAL - SB	05 300	Art.77 do ADCT e Portaria MS nº 1.497/07
1718.03.1.1.05	TESTE RÁPIDO DE GRAVIDEZ	05 300	Art.77 do ADCT e Portaria MS nº 1.497/07
1718.03.1.1.06	INCENTIVO AO PROGRAMA ACADEMIA DA SAÚDE	05 300	Art.77 do ADCT e Portaria MS nº 1.497/07
1718.03.2.0.00	TRANSF.SUS – ATENÇÃO MÉDIA/ALTA COMPLEX.AMB E HOSPITALAR		
1718.03.2.1.01	TETO FINANCEIRO – MAC	05 300	Art.77 do ADCT e Portaria MS nº 1.497/07
1718.03.2.1.02	SERVIÇOS DE ATENDIMENTO MÓVEL ÀS URGÊNC - SAMU	05 300	Art.77 do ADCT e Portaria MS nº 1.497/07
1718.03.3.0.00	TRANSFERÊNCIA DE RECURSOS DO SUS – VIGILÂNCIA EM SAÚDE		
1718.03.3.1.01	VIGILANCIA EM SAÚDE	05 300	Art.77 do ADCT e Portaria MS nº 1.497/07
1718.03.3.1.02	VIGILANCIA SANITÁRIA	05 300	Art.77 do ADCT e Portaria MS nº 1.497/07
1718.03.4.0.00	TRANSF. DE RECURSOS DO SUS – ASSISTÊNCIA FARMACÊUTICA		
1718.03.4.1.01	COMP. BÁSICO DA ASSISTÊNCIA FARMACEUTICA FIXO	05 300	Art.77 do ADCT e Portaria MS nº 1.497/07
1718.03.5.0.00	TRANSFERÊNCIA DE RECURSOS DO SUS – GESTÃO DO SUS		
1718.03.5.1.01	IMPLEMENTAÇÃO DA SEGURANÇA ALIMENTAR E NUTRICIONAL NA SAÚDE	05 300	Art.77 do ADCT e Portaria MS nº 1.497/07
1718.03.9.0.00	TRANSF.DE RECURSOS DO SUS – OUT. PROG.FINANC. FUNDO A FUNDO		
1718.03.9.1.98	OUTRAS TRANSF. DE PROGRAMAS FUNDO A FUNDO	05 300	Art.77 do ADCT e Portaria MS nº 1.497/07
1718.05.0.0.00	TRANSFER.DE RECURSOS DO FUNDO NAC. DESENV.EDUCAÇÃO FNDE		
1718.05.1.0.00	TRANSFERÊNCIAS DO SALÁRIO-EDUCAÇÃO		
1718.05.1.1.00	TRANSFERÊNCIAS DO SALÁRIO-EDUCAÇÃO - PRINCIPAL	05 200	Legislação Especifica
1718.05.2.0.00	TRANSF. DIRETAS-FNDE REF. PROG.DINHEIRO DIRETO NA ESC-PDDE		
1718.05.2.1.00	TRANSF.DIRETAS DO FNDE- PROGRAMA PDDE- PRINCIPAL	05 200	Legislação Especifica
1718.05.3.0.00	TRANSF.DIRETAS DO FNDE REF.PROG.NAC. ALIM. ESCOLAR-PNAE		



**PREF. MUNICIPAL DE JOÃO ALFREDO**

AV.13 DE MAIO, 45 - CNPJ:11097359/0001-45

Orçamento Programa - Exercício de 2020

**LEGISLAÇÃO DA RECEITA**

(Inc. III, § 1º, Art.2º)

Quadro 11

Page 6

Código	Discriminação	Fonte	Legislação
1718.05.3.1.00	TRANSF. DIRETAS DO FNDE - PROGRAMA PNAE - PRINCIPAL	05 200	Legislação Específica
1718.05.4.0.00	TRANSFER.FNDE REF.. AO PROG.NAC.APOIO TRANSP.ESCOLAR-PNATE		
1718.05.4.1.00	TRANSF. DIRETAS DO FNDE - PROGRAMA PNATE - PRINCIPAL	05 200	Legislação Específica
1718.05.9.0.00	OUTRAS TRANSF.DIRETAS DO FUNDO NAC.DO DESENV.DA EDUC. FNDE		
1718.05.9.1.00	OUTRAS TRANSF.DIRETAS DO FNDE - PRINCIPAL	05 200	Legislação Específica
1718.06.0.0.00	TRANSFERÊNCIA FINANCEIRA ICMS – DESONERAÇÃO – L.C. Nº 87/96		
1718.06.1.0.00	TRANSFERÊNCIA FINANCEIRA ICMS – DESONERAÇÃO – L.C. Nº 87/96		
1718.06.1.1.00	TRANSF.FINANC.ICMS – DESONERAÇÃO – L.C. Nº 87/96 - PRINCIPAL	01 110	Art. 158,IV da Constituição Federal, LC 87/96
1718.09.0.0.00	TRANSF. RECURSOS COMPLEMENTAÇÃO DA UNIÃO AO FUNDEB		
1718.09.1.0.00	TRANSF. RECURSOS COMPLEMENTAÇÃO DA UNIÃO AO FUNDEB		
1718.09.1.1.00	TRANSF.COMPLEMENTAÇÃO DA UNIÃO AO FUNDEB- PRINCIPAL	05 260	Lei nº 11.494/2007
1718.10.0.0.00	TRANSFERÊNCIAS DE CONVÊNIOS DA UNIÃO E DE SUAS ENTIDADES		
1718.10.2.0.00	TRANSF.DE CONV.DA UNIÃO DESTINADOS A PROG EDUCAÇÃO		
1718.10.2.1.00	TRANSF.CONVÊNIOS DA UNIÃO DEST.PROG.EDUCAÇÃO- PRINCIPAL	05 200	Legislação Específica
1718.10.3.0.00	TRANSF. DE CONV. DA UNIÃO DEST.A PROG.ASSIST.SOCIAL		
1718.10.3.1.00	TRANSF.CONVÊNIOS UNIÃO DEST.PROG.ASSIST.SOCIAL- PRINCIPAL	05 500	Legislação Específica
1718.10.9.0.00	OUTRAS TRANSFERÊNCIAS DE CONVÊNIOS DA UNIÃO		
1718.10.9.1.00	OUTRAS TRANSFERÊNCIAS DE CONVÊNIOS DA UNIÃO - PRINCIPAL	05 100	Legislação Específica
1718.12.0.0.00	TRANSF.DE RECURSOS DO FUNDO NACIONAL DE ASSIST.SOCIAL		
1718.12.1.0.00	TRANSFERÊNCIAS DE RECURSOS DO FNAS		
1718.12.1.1.01	TRANSFERÊNCIAS DE RECURSOS DO FNAS – SCFV	05 500	LOAS - Lei nº 8.742/93 e atualização
1718.12.1.1.02	TRANSF. DE RECURSOS DO FNAS - PBF/CRAS/PAIF	05 500	LOAS - Lei nº 8.742/93 e atualização
1718.12.1.1.03	TRANSFERÊNCIAS DE RECURSOS DO FNAS – IGDBF	05 500	LOAS - Lei nº 8.742/93 e atualização
1718.12.1.1.04	TRANSFERÊNCIAS DE RECURSOS DO FNAS - IGD SUAS	05 500	LOAS - Lei nº 8.742/93 e atualização
1718.12.1.1.05	TRANSFERÊNCIAS DE RECURSOS DO FNAS – CREAS/PAEFI	05 500	LOAS - Lei nº 8.742/93 e atualização
1718.12.1.1.06	BPC NA ESCOLA - QUESTIONARIO A SER APLICADO-BL	05 500	LOAS - Lei nº 8.742/93 e atualização
1718.12.1.1.07	APOIO FINANCEIRO AO BLOCO DA PROTECAO SOCIAL ESPECIAL	05 500	LOAS - Lei nº 8.742/93 e atualização

**PREF. MUNICIPAL DE JOÃO ALFREDO**

AV.13 DE MAIO, 45 - CNPJ:11097359/0001-45

Orçamento Programa - Exercício de 2020

**LEGISLAÇÃO DA RECEITA**

(Inc. III, § 1º, Art.2º)

Quadro 11

Page 7

Codigo	Discriminação	Fonte	Legislacao
1718.12.1.1.08	APOIO FINANCEIRO AO BLOCO DA PROTECAO SOCIAL BASICA	05 500	LOAS - Lei nº 8.742/93 e atualização
1718.12.1.1.09	TRANSFERÊNCIAS DE RECURSOS DO FNAS - PFMC – MSE	05 500	LOAS - Lei nº 8.742/93 e atualização
1718.12.1.1.10	PROGRAMA PRIMEIRA INFÂNCIA	05 500	LOAS - Lei nº 8.742/93 e atualização
1718.12.1.1.98	OUTRAS TRANSFERÊNCIAS DO FNAS	05 500	LOAS - Lei nº 8.742/93 e atualização
1720.00.0.0.00	TRANSF.DOS EST. E DO DISTRITO FEDERAL E DE SUAS ENT.		
1728.00.0.0.00	TRANSFERÊNCIAS DOS ESTADOS - ESPECÍFICAS DE ESTADOS, DF E MU		
1728.01.0.0.00	PARTICIPAÇÃO NA RECEITA DOS ESTADOS		
1728.01.1.0.00	COTA-PARTE DO ICMS		
1728.01.1.1.00	COTA-PARTE DO ICMS - PRINCIPAL	01 110	Art.158,inciso III da Constituição Federal
1728.01.2.0.00	COTA-PARTE DO IPVA		
1728.01.2.1.00	COTA-PARTE DO IPVA - PRINCIPAL	01 110	Art.158,inciso III da Constituição Federal
1728.01.3.0.00	COTA-PARTE DO IPI - MUNICIPIOS		
1728.01.3.1.00	COTA-PARTE DO IPI - MUNICIPIOS - PRINCIPAL	01 110	Art.158,inciso III da Constituição Federal
1728.01.4.0.00	COTA-PARTE DA CONTRIBUIÇÃO DE CIDE		
1728.01.4.1.00	COTA-PARTE DA CONTRIBUIÇÃO DA CIDE - PRINCIPAL	01 110	Art.158,inciso III da Constituição Federal
1728.03.0.0.00	TRANSF.REC.DO ESTADO PROG.DE SAÚDE FUNDO A FUNDO		
1728.03.1.0.00	TRANSF.REC.DO ESTADO PROG.DE SAÚDE FUNDO A FUNDO		
1728.03.1.1.00	TRANSF.REC.EST.PROG.SAÚDE FUNDO A FUNDO - PRINCIPAL	02 300	Legislação Especifica
1728.10.0.0.00	TRANSF.DE CONVÊNIO DOS EST.E DO DIST.FED. E DE SUAS ENT		
1728.10.2.0.00	TRANSF.DE CONV.ESTADOS DEST.PROGRAMA DE EDUCAÇÃO		
1728.10.2.1.01	PROGRAMA A CAMINHO DA ESCOLA	02 200	Lei Estadual nº 13.463/2008
1728.10.9.0.00	OUTRAS TRANSFERÊNCIAS DE CONVÊNIO DOS ESTADOS		
1728.10.9.1.01	OUTRAS TRANSFERÊNCIAS DE CONVÊNIO DOS ESTADOS - FMAS	02 500	Legislação Especifica
1728.10.9.1.02	OUTRAS TRANSFERÊNCIAS DE CONVÊNIO DOS ESTADOS	05 100	Legislação Especifica
1750.00.0.0.00	TRANSFERÊNCIAS DE OUTRAS INSTITUIÇÕES PÚBLICAS		
1758.00.0.0.00	TRANSF.OUT.INSTITUIÇÕES PÚBL.- EST/DF/MUN		
1758.01.0.0.00	TRANSF. DE RECURSOS DO FUNDO DE MANUTENÇÃO DO FUNDEB		



**PREF. MUNICIPAL DE JOÃO ALFREDO**

AV.13 DE MAIO, 45 - CNPJ:11097359/0001-45

Orçamento Programa - Exercício de 2020

**LEGISLAÇÃO DA RECEITA**

(Inc. III, § 1º, Art.2º)

Quadro 11

Page 8

Codigo	Discriminação	Fonte	Legislacao
1758.01.1.0.00	TRANSFERÊNCIAS DE RECURSOS DO FUNDEB		
1758.01.1.1.00	TRANSFERÊNCIAS DE RECURSOS DO FUNDEB - PRINCIPAL	05 260	Lei nº 11.494/2007
1900.00.0.0.00	OUTRAS RECEITAS CORRENTES		
1910.00.0.0.00	MULTAS ADMINISTRATIVAS, CONTRATUAIS E JUDICIAIS		
1910.01.0.0.00	MULTAS PREVISTAS EM LEGISLAÇÃO ESPECÍFICA		
1910.01.1.0.00	MULTAS PREVISTAS EM LEGISLAÇÃO ESPECÍFICA		
1910.01.1.2.00	MULTAS PREVISTAS EM LEGISLAÇÃO ESPECÍFICA - MULTAS E JUROS D	01 110	Código Tributário do Município
1910.01.1.4.00	MULTAS PREVISTAS EM LEGISLAÇÃO ESPECÍFICA - DÍVIDA ATIVA-MUL	01 110	Código Tributário do Município
1920.00.0.0.00	INDENIZAÇÕES, RESTITUIÇÕES E RESSARCIMENTOS		
1928.00.0.0.00	INDENIZAÇÕES, RESTIT. E RESSARCIMENTOS - ESPECÍFICAS E/DF/MUN		
1928.01.0.0.00	INDENIZAÇÕES- ESPECÍFICAS PARA ESTADOS/DF/MUNICÍPIOS		
1928.01.1.0.00	INDENIZAÇÕES - ESPECÍFICAS PARA ESTADOS/DF/MUNICÍPIOS		
1928.01.1.1.01	OUTRAS INDENIZAÇÕES	01 110	Legislação Específica
1928.02.0.0.00	RESTITUIÇÕES - ESPECÍFICAS PARA ESTADOS/DF/MUNICÍPIOS		
1928.02.9.0.00	OUTRAS RESTITUIÇÕES - ESPECÍFICAS PARA EST/DF/MUN		
1928.02.9.1.01	OUTRAS RESTITUIÇÕES - PM	01 110	Legislação Específica
1928.02.9.1.02	OUTRAS RESTITUIÇÕES - FMAS	01 510	Legislação Específica
1928.02.9.1.03	OUTRAS RESTITUIÇÕES - FMS	01 310	Legislação Específica
1928.02.9.1.04	OUTRAS RESTITUIÇÕES - RPPS	01 600	Legislação Específica
1928.02.9.1.05	OUTRAS RESTITUIÇÕES - FME	01 210	Legislação Específica
1990.00.0.0.00	DEMAIS RECEITAS CORRENTES		
1990.03.0.0.00	COMPENSAÇÕES FINANCEIRAS ENTRE O REGIME GERAL E OS RPPS		
1990.03.1.0.00	COMPENSAÇÕES FINANCEIRAS ENTRE O REGIME GERAL E OS RPPS		
1990.03.1.1.00	COMPENS.FINANC.ENTRE O RGPS E OS RPPS - PRINCIPAL	01 600	Legislação Específica
1990.99.0.0.00	OUTRAS RECEITAS		
1990.99.1.0.00	OUTRAS RECEITAS - PRIMÁRIAS		
1990.99.1.1.01	OUTRAS RECEITAS	01 110	Código Tributário do Município
2000.00.0.0.00	RECEITAS DE CAPITAL		

**PREF. MUNICIPAL DE JOÃO ALFREDO**

AV.13 DE MAIO, 45 - CNPJ:11097359/0001-45

Orçamento Programa - Exercício de 2020

**LEGISLAÇÃO DA RECEITA**

(Inc. III, § 1º, Art.2º)

Quadro 11

Page 9

Codigo	Discriminação	Fonte	Legislacao
2100.00.0.0.00	OPERAÇÕES DE CRÉDITO		
2110.00.0.0.00	OPERAÇÕES DE CRÉDITO - MERCADO INTERNO		
2118.00.0.0.00	OPERAÇÕES DE CRÉDITO - MERC. INTERNO - EST./DF/MUN.		
2118.01.0.0.00	OPERAÇÕES DE CRÉDITO - MERC. INTERNO - EST./DF/MUN.		
2118.01.5.0.00	OPERAÇÕES CRÉD.INTER. PROG.MODERNIZAÇÃO ADM PUB		
2118.01.5.1.00	OPERAÇ.CRÉDITO INT.PROGRAMAS MODERNIZAÇÃO- PRINCIPAL	01 110	Art. 32 e 33 da LC nº 101/2000
2200.00.0.0.00	ALIENAÇÃO DE BENS		
2210.00.0.0.00	ALIENAÇÃO DE BENS MÓVEIS		
2213.00.0.0.00	ALIENAÇÃO DE BENS MÓVEIS E SEMOVENTES		
2213.00.1.0.00	ALIENAÇÃO DE BENS MÓVEIS E SEMOVENTES		
2213.00.1.1.00	ALIENAÇÃO DE BENS MÓVEIS E SEMOVENTES - PRINCIPAL	01 110	Art. 32 e 33 da LC nº 101/2000
2220.00.0.0.00	ALIENAÇÃO DE BENS IMÓVEIS		
2220.00.1.0.00	ALIENAÇÃO DE BENS IMÓVEIS		
2220.00.1.1.00	ALIENAÇÃO DE BENS IMÓVEIS - PRINCIPAL	01 110	Art. 32 e 33 da LC nº 101/2000
2400.00.0.0.00	TRANSFERÊNCIAS DE CAPITAL		
2410.00.0.0.00	TRANSFERÊNCIAS DA UNIÃO E DE SUAS ENTIDADES		
2418.00.0.0.00	TRANSFERÊNCIAS DA UNIÃO-ESPECÍFICAS DE EST, DF E MUN.		
2418.03.0.0.00	TRANSF.REC.- SUS-BLOCO CUSTEIO AÇÕES SERV.PUB. SAÚDE		
2418.03.1.0.00	TRANSFERÊNCIA DE RECURSOS DO SUS – ATENÇÃO BÁSICA		
2418.03.1.1.00	TRANSF. DE RECURSOS DO SUS – ATENÇÃO BÁSICA - PRINCIPAL	05 300	Legislação Específica
2418.05.0.0.00	TRANSF.REC. DESTINADOS A PROGRAMAS DE EDUCAÇÃO		
2418.05.1.0.00	PROG.TRANSPORTE ESCOLAR EDUC.BÁS.-CAMINHO ESCOLA		
2418.05.1.1.00	PROG.TRANSP.ESCOLAR EDUC.BÁSICA-CAMINHO DA ESCOLA-PRINCIPAL	05 200	Legislação Específica
2418.10.0.0.00	TRANSFERÊNCIA DE CONVÊNIO DA UNIÃO E DE SUAS ENTIDADES		
2418.10.1.0.00	TRANSFERÊNCIAS DE CONVÊNIO DA UNIÃO PARA O SUS		
2418.10.1.1.00	TRANSF.DE CONVÊNIO DA UNIÃO PARA O SUS- PRINCIPAL	05 300	Legislação Específica
2418.10.2.0.00	TRANSF.DE CONVÊNIO DA UNIÃO DESTIN.A PROG. EDUCAÇÃO		
2418.10.2.1.00	TRANSF.CONVÊNIO UNIÃO DESTIN. A PROG. EDUCAÇÃO- PRINCIPAL	05 200	Legislação Específica
2418.10.5.0.00	TRANSF. DE CONVÊNIO UNIÃO DEST.PROG.SANEAM.BÁSICO		
2418.10.5.1.00	TRANSF.CONVÊNIO UNIÃO DEST.PROG.SANEAM.BÁSICO- PRINCIPAL	05 100	Legislação Específica



**PREF. MUNICIPAL DE JOÃO ALFREDO**

AV.13 DE MAIO, 45 - CNPJ:11097359/0001-45

Orçamento Programa - Exercício de 2020

**LEGISLAÇÃO DA RECEITA**

(Inc. III, § 1º, Art.2º)

Quadro 11

Page 10

Codigo	Discriminação	Fonte	Legislacao
2418.10.9.0.00	OUTRAS TRANSFERÊNCIAS DE CONVÊNIOS DA UNIÃO		
2418.10.9.1.01	OUTRAS TRANSFERÊNCIAS DE CONVÊNIOS DA UNIÃO	05 100	Legislação Específica
2418.10.9.1.02	OUTRAS TRANSFERÊNCIAS DE CONVÊNIOS DA UNIÃO - FMAS	05 500	Legislação Específica
2418.99.0.0.00	OUTRAS TRANSFERÊNCIAS DA UNIÃO		
2418.99.1.0.00	OUTRAS TRANSFERÊNCIAS DA UNIÃO		
2418.99.1.1.00	OUTRAS TRANSFERÊNCIAS DA UNIÃO - PRINCIPAL	01 110	Legislação Específica
2420.00.0.0.00	TRANSF.ESTADOS E DO DISTRITO FEDERAL E DE SUAS ENTIDADES		
2428.00.0.0.00	TRANSF.ESTADOS E DO DISTRITO FEDERAL E DE SUAS ENTIDADES		
2428.10.0.0.00	TRANSF.CONVÊNIOS DOS ESTADOS E DO DIST.FED.E DE SUAS ENT.		
2428.10.1.0.00	TRANSF.CONVÊNIOS DOS EST. E DO DIST.FED.E DE SUAS ENT. SUS		
2428.10.1.1.00	TRANSF.CONVÊNIOS DOS ESTADOS PARA O SUS - PRINCIPAL	05 300	Legislação Específica
2428.10.2.0.00	TRANSF.CONVÊNIOS DOS ESTADOS DESTINADAS A PROG.EDUCAÇÃO		
2428.10.2.1.00	TRANSF. CONV.DOS ESTADOS DEST. A PROG.EDUCAÇÃO- PRINCIPAL	02 200	Legislação Específica
2428.10.5.0.00	TRANSF. CONV.DOS ESTADOS DESTINADAS A PROG.SANEAM.BASICO		
2428.10.5.1.00	TRANSF.CONV.EST. DEST.A PROG.SANEA.BASICO- PRINCIPAL	05 100	Legislação Específica
2428.10.9.0.00	OUTRAS TRANSFERÊNCIAS DE CONVÊNIO DOS ESTADOS		
2428.10.9.1.00	OUTRAS TRANSF.CONVÊNIO DOS ESTADOS - PRINCIPAL	05 100	Legislação Específica
2440.00.0.0.00	TRANSFERÊNCIAS DE INSTITUIÇÕES PRIVADAS		
2440.00.1.0.00	TRANSFERÊNCIAS DE INSTITUIÇÕES PRIVADAS		
2440.00.1.1.00	TRANSFERÊNCIAS DE INSTITUIÇÕES PRIVADAS - PRINCIPAL	01 110	Legislação Específica
7000.00.0.0.00	RECEITAS CORRENTES (INTRA)		
7200.00.0.0.00	CONTRIBUIÇÕES (INTRA)		
7210.00.0.0.00	CONTRIBUIÇÕES SOCIAIS (INTRA)		
7218.00.0.0.00	CONTRIBUIÇÕES SOCIAIS ESPECIFICAS DE ESTADOS, DF E MUNICIPIO		
7218.03.0.0.00	CPSSS PATRONAL - SERVIDOR CIVIL - ESPECÍFICO DE EST/DF/MUN (		
7218.03.1.0.00	CPSSS PATRONAL - SERVIDOR CIVIL ATIVO (INTRA)		
7218.03.1.1.01	CONTRIBUIÇÃO PATRONAL - SERVIDOR CIVIL ATIVO - PM	01 600	Legislação Específica
7218.03.1.1.02	CONTRIBUIÇÃO PATRONAL - SERVIDOR CIVIL ATIVO - FMS	01 600	Legislação Específica

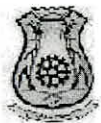
**PREF. MUNICIPAL DE JOÃO ALFREDO**

AV.13 DE MAIO, 45 - CNPJ:11097359/0001-45

Orçamento Programa - Exercício de 2020

**LEGISLAÇÃO DA RECEITA**

(Inc. III, § 1º, Art.2º)

Quadro 11

Page 11

Codigo	Discriminação	Fonte	Legislacao
7218.03.1.1.03	CONTRIBUIÇÃO PATRONAL - SERVIDOR CIVIL ATIVO - FMAS	01 600	Legislação Especifica
7218.03.1.1.04	CONTRIBUIÇÃO PATRONAL - SERVIDOR CIVIL ATIVO - RPPS	01 600	Legislação Especifica
7218.03.1.1.05	CONTRIBUIÇÃO PATRONAL - SERVIDOR CIVIL ATIVO - CV	01 600	Legislação Especifica
7218.03.1.1.07	CONTRIBUIÇÃO PATRONAL - SERVIDOR CIVIL ATIVO - FME	01 600	Legislação Especifica
7218.04.0.0.00	CPSSS PATRONAL - PARCELAMENTOS - ESPECIFICO DE EST/DF/MUN (I		
7218.04.1.0.00	CPSSS PATRONAL - PARCELAMENTOS - SERVIDOR CIVIL ATIVO (INTRA		
7218.04.1.1.01	CONTRIBUIÇÃO PARCELAMENTOS - SERVIDOR CIVIL ATIVO	01 600	Legislação Especifica
9000.00.0.0.00	(R) DEDUCOES DA RECEITA		
9500.00.0.0.00	(R) DEDUÇÕES DO FUNDEB		
9510.00.0.0.01	(R) DEDUÇÕES DO FUNDEB - FPM	01 110	Art. 159 da Constituição Federal e Lei Federal nº 11.494/07
9510.00.0.0.02	(R) DEDUÇÕES DO FUNDEB - ITR	01 110	Art. 158 da Constituição Federal e Lei Federal nº 11.494/07
9510.00.0.0.03	(R) DEDUÇÕES DO FUNDEB - ICMS DESONERAÇÃO	01 110	Art. 158 da Constituição Federal e Lei Federal nº 11.494/07
9510.00.0.0.04	(R) DEDUÇÕES DO FUNDEB - ICMS ESTADO	01 110	Art. 155 da Constituição Federal e Lei Federal nº 11.494/07
9510.00.0.0.05	(R) DEDUÇÕES DO FUNDEB - IPVA	01 110	Art. 153 da Constituição Federal e Lei Federal nº 11.494/07
9510.00.0.0.06	(R) DEDUÇÕES DO FUNDEB - IPI	01 110	Art. 155 da Constituição Federal e Lei Federal nº 11.494/07





**PREFEITURA MUNICIPAL DE JOÃO ALFREDO**  
DEMONSTRATIVO DA RECEITA DE IMPOSTOS E DAS DESPESAS PRÓPRIAS COM SAÚDE  
(§ 2º do Art. 198 da Constituição Federal e Art. 77 do Ato das Disposições Constitucionais Transitórias)

FONTES			APLICAÇÃO		
RECEITA PREVISTA RESULTANTE DE IMPOSTOS E TRANSFERÊNCIAS			DESPESA DESTINADA ÀS AÇÕES E SERVIÇOS PÚBLICOS DE SAÚDE		
DISCRIMINAÇÃO	Valor em R\$	%	DISCRIMINAÇÃO	Valor em R\$	%
<b>RECEITA ORÇAMENTÁRIA PRÓPRIA</b>					
<b>Impostos Municipais (incluindo dívida ativa, multas e juros)</b>			10.122 ADMINISTRAÇÃO	2.253.000,00	13,13
Impostos sobre a Renda e Proventos de Qualquer Natureza	1.150.000,00	2,80	10.301 ATENÇÃO BÁSICA	7.316.000,00	42,64
Imposto sobre a Propriedade Predial e Territorial Urbana	188.000,00	0,46	10.302 ASSISTÊNCIA HOSPITALAR E AMBULATORIAL	6.288.000,00	36,65
Imposto sobre Transmissão "Inter Vivos" de Bens Imóveis e de Direitos Reais sobre Imóveis	8.000,00	0,02	10.303 SUPORTE PROFILÁTICO E TERAPÊUTICO	165.000,00	0,96
Imposto sobre Serviços de Qualquer Natureza	1.617.000,00	3,94	10.304 VIGILÂNCIA SANITÁRIA	455.000,00	2,65
<b>TOTAL DOS IMPOSTOS</b>	<b>2.963.000,00</b>	<b>7,22</b>	10.305 VIGILÂNCIA EPIDEMIOLÓGICA	622.000,00	3,63
<b>RECEITA ORÇAMENTÁRIA TRANSFERIDA</b>			10.306 NUTRIÇÃO	58.000,00	0,34
<b>TRANSFERÊNCIAS DA UNIÃO</b>					
	<b>30.520.000,00</b>	<b>74,38</b>			
FPM	30.500.000,00	74,33			
ITR	5.000,00	0,01			
ICMS DESONERAÇÃO - LC 87/96	15.000,00	0,04			
<b>TRANSFERÊNCIAS DO ESTADO</b>					
	<b>7.550.000,00</b>	<b>18,40</b>			
ICMS	6.500.000,00	15,84			
IPVA	1.000.000,00	2,44			
IPI	50.000,00	0,12			
<b>TOTAL DAS TRANSFERÊNCIAS</b>	<b>38.070.000,00</b>	<b>92,78</b>			
<b>TOTAL DAS RECEITAS</b>	<b>41.033.000,00</b>	<b>100,00</b>	<b>DESPESA TOTAL COM SAÚDE</b>	<b>17.157.000,00</b>	<b>100,00</b>
<b>TRANSF. DE RECURSOS DO SUS</b>	<b>8.160.000,00</b>		(-) DESPESA COM RECURSOS DO SUS	0,00	
			<b>DESPESA PRÓPRIA COM SAÚDE</b>	<b>17.157.000,00</b>	<b>21,93</b>

\* Disposições introduzidas pela Lei Complementar nº 141/2012.



## PREFEITURA MUNICIPAL DE JOÃO ALFREDO

DEMONSTRATIVO DAS RECEITAS E DESPESAS COM MANUTENÇÃO

E DESENVOLVIMENTO DO ENSINO

(ART. 212 - CONSTITUIÇÃO FEDERAL - 1988)

FONTES			APLICAÇÃO		
RECEITA PREVISTA RESULTANTE DE IMPOSTOS E TRANSFERÊNCIAS			DESPESA ORÇADA COM MANUTENÇÃO E DESENVOLVIMENTO DO ENSINO POR SUBFUNÇÃO		
DISCRIMINAÇÃO	Valor em R\$	%	DISCRIMINAÇÃO	Valor em R\$	%
<b>RECEITA ORÇAMENTÁRIA PRÓPRIA</b>					
Impostos Municipais (incluindo dívida ativa, multas e juros)			12.361 ENSINO FUNDAMENTAL	26.364.000,00	93,18
Impostos sobre a Renda e Proventos de Qualquer Natureza	1.150.000,00	2,80	12.365 EDUCAÇÃO INFANTIL	1.888.000,00	6,67
Imposto sobre a Propriedade Predial e Territorial Urbana	188.000,00	0,46			
Imposto sobre Transmissão "Inter Vivos" de Bens Imóveis e de Direitos Reais sobre Imóveis	8.000,00	0,02	12.366 EDUCAÇÃO DE JOVENS E ADULTOS	43.000,00	0,15
Imposto sobre Serviços de Qualquer Natureza	1.617.000,00	3,94			
		0,00			
<b>TOTAL DOS IMPOSTOS</b>	<b>2.963.000,00</b>	<b>7,22</b>			
<b>RECEITA ORÇAMENTÁRIA TRANSFERIDA</b>					
<b>TRANSFERÊNCIAS DA UNIÃO</b>					
	<b>30.520.000,00</b>	<b>74,38</b>			
FPM	30.500.000,00	74,33			
ITR	5.000,00	0,01			
ICMS DESONERAÇÃO - LC 87/96	15.000,00	0,04			
<b>TRANSFERÊNCIAS DO ESTADO</b>	<b>7.550.000,00</b>	<b>18,40</b>			
ICMS	6.500.000,00	15,84			
IPVA	1.000.000,00	2,44			
IPI	50.000,00	0,12			
<b>TOTAL DAS TRANSFERÊNCIAS</b>	<b>38.070.000,00</b>	<b>92,78</b>			
<b>TOTAL DAS RECEITAS</b>	<b>41.033.000,00</b>	<b>92,80</b>	<b>DESPESA TOTAL COM EDUCAÇÃO</b>	<b>28.295.000,00</b>	<b>100,00</b>
TRANSFERÊNCIA BRUTA DO FUNDEB	20.950.000,00		SUBTOTAL	28.295.000,00	100,00
(-) DEDUÇÃO P/ FORM. DO FUNDEB	6.814.000,00		(-) TRANSF. LÍQUIDA DO FUNDEB	14.136.000,00	
TRANSF. LÍQUIDA DO FUNDEB	14.136.000,00		TRANSF. DE CONVÊNIOS VINCULADOS A EDUCAÇÃO	2.595.000,00	
DEMAIS TRANSFERÊNCIAS E RENDIMENTOS VINCULADOS À EDUCAÇÃO	2.595.000,00		TOTAL	11.564.000,00	28,18





## PREFEITURA MUNICIPAL DE JOÃO ALFREDO

DEMONSTRATIVO DOS RECURSOS DESTINADOS A  
CRIANÇA E AO ADOLESCENTE

FONTES			APLICAÇÃO		
RECEITA MUNICIPAL PREVISTA NESTE ORÇAMENTO			DESPESA DESTINADA A PROMOÇÃO DA CRIANÇA E DO ADOLESCENTE		
DISCRIMINAÇÃO	Valor em R\$	%	DISCRIMINAÇÃO	Valor em R\$	%
RECEITAS CORRENTES	80.074.000,00	96,33			
			08.243. ASSIST. À CRIANÇA E AO ADOLESCENTE	854.000,00	1,03
RECEITAS DE CAPITAL	3.050.000,00	3,67			
<b>TOTAL</b>	<b>83.124.000,00</b>	<b>100,00</b>	<b>TOTAL</b>	<b>854.000,00</b>	<b>1,03</b>

*[Handwritten signature]*



### PREFEITURA MUNICIPAL DE JOÃO ALFREDO

DEMONSTRATIVO DOS RECURSOS DESTINADOS A  
RESERVA DE CONTINGÊNCIA

FONTES			APLICAÇÃO		
RECEITA CORRENTE PREVISTA NESTE ORÇAMENTO			DESPESA DESTINADA A RESERVA DE CONTINGÊNCIA		
DISCRIMINAÇÃO	Valor em R\$	%	DISCRIMINAÇÃO	Valor em R\$	%
RECEITA CORRENTE LÍQUIDA	71.720.000,00	100,00	Reserva de Contingência	1.300.000,00	1,81
<b>TOTAL</b>	<b>71.720.000,00</b>	<b>100,00</b>	<b>TOTAL</b>	<b>1.300.000,00</b>	<b>1,81</b>





# PREF. MUNICIPAL DE JOÃO ALFREDO

AV.13 DE MAIO, 45

11097359/0001-45

Exercício: 2020

## RECEITA PREVISTA

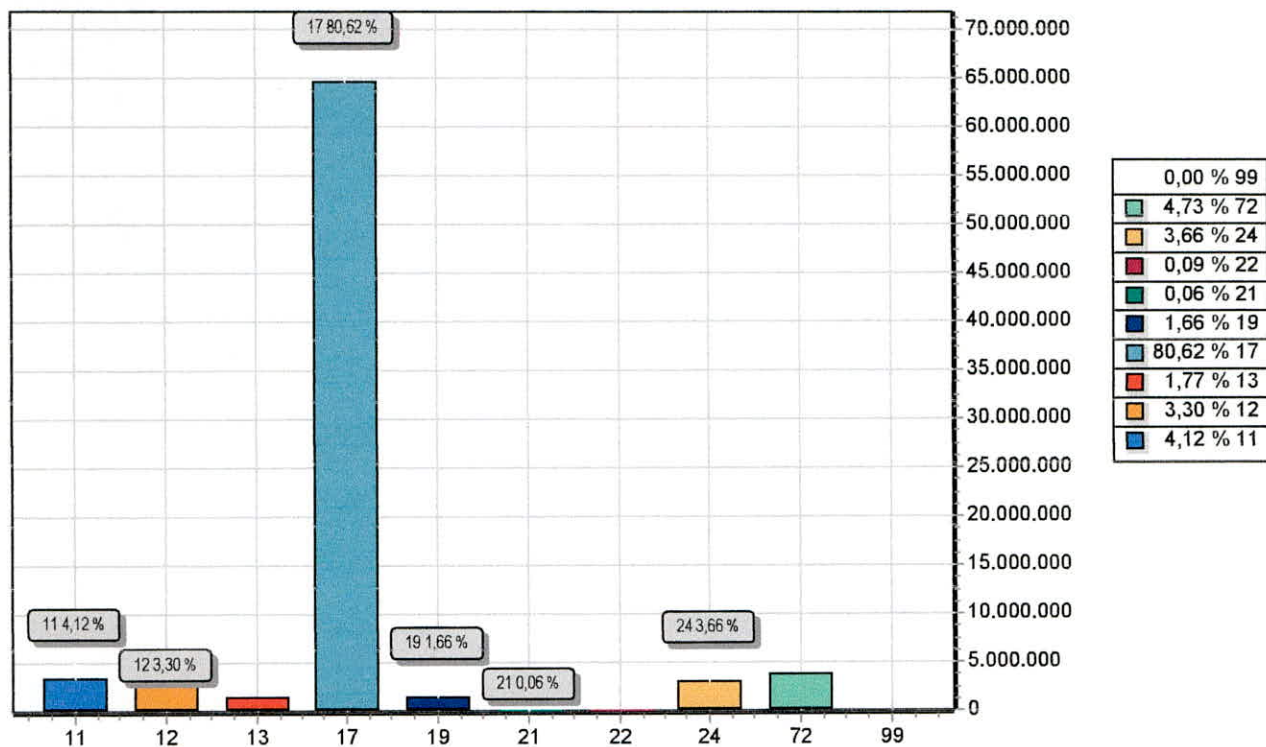

CODIGO		PREVISTO
11	IMPOSTOS, TAXAS E CONTRIBUIÇÕES DE MELHORIA	3.299.000,00
12	CONTRIBUIÇÕES	2.640.000,00
13	RECEITA PATRIMONIAL	1.419.000,00
17	TRANSFERENCIAS CORRENTES	64.576.000,00
19	OUTRAS RECEITAS CORRENTES	1.326.000,00
21	OPERAÇÕES DE CRÉDITO	50.000,00
22	ALIENAÇÃO DE BENS	70.000,00
24	TRANSFERÊNCIAS DE CAPITAL	2.930.000,00
72	CONTRIBUIÇÕES (INTRA)	3.790.000,00
99	RECURSOS ARRECADADOS EM EXERCÍCIOS ANTERIORES	
TOTAL		80.100.000,00

*[Handwritten signature]*

**PREF. MUNICIPAL DE JOÃO ALFREDO**

AV. 13 DE MAIO, 45

11097359/0001-45

Exercício: 2020

**CONSOLIDAÇÃO GERAL DA DESPESA**

		DOTAÇÃO
CODIGO	ESPECIFICAÇÃO	
100	GERAL TOTAL	1.230.000,00
001	OUTROS CONVÊNIOS	1.230.000,00
110	GERAL	20.790.000,00
001	Recursos Próprios	20.790.000,00
200	EDUCAÇÃO	3.995.000,00
001	Salário Educação	3.995.000,00
002	P.N.A.E.	1.100.000,00
003	PNATE	900.000,00
004	P.D.D.E.	400.000,00
005	Caminho da Escola	50.000,00
006	Outras Transf. FNDE	40.000,00
007	Convênio Educação	500.000,00
210	EDUCAÇÃO GERAL	1.005.000,00
001	Educação - Recursos Próprios	4.405.000,00
260	EDUCAÇÃO - FUNDEB	4.405.000,00
001	EDUCAÇÃO - RECURSOS DO FUNDEB	21.000.000,00
300	SAÚDE	21.000.000,00
001	RECURSO TRANSFERIDO DO SUS	8.400.000,00
002	CONVÊNIO SAÚDE	7.900.000,00
310	SAÚDE-GERAL	500.000,00
001	SAÚDE - Recursos Próprios	8.800.000,00
500	ASSISTÊNCIA SOCIAL	8.800.000,00
001	RECURSO TRANSFERIDO DO FNAS	1.240.000,00
002	CONVÊNIO DE ASSISTÊNCIA SOCIAL	1.185.000,00
510	ASSISTÊNCIA SOCIAL-GERAL	55.000,00
001	ASSISTÊNCIA SOCIAL - Recursos Próprios	2.360.000,00
600	REGIME PRÓPRIO DE PREVIDÊNCIA SOCIAL	2.360.000,00
001	REGIME PRÓPRIO DE PREVIDÊNCIA SOCIAL	7.880.000,00
002	RECURSO PRÓPRIO	7.780.000,00
		100.000,00





**PREF. MUNICIPAL DE JOÃO ALFREDO**

AV.13 DE MAIO, 45

11097359/0001-45

Exercício: 2020

**CONSOLIDAÇÃO GERAL DA DESPESA**

CODIGO	ESPECIFICAÇÃO	DOTAÇÃO
TOTAL		80.100.000,00

---

*Handwritten signature*



**PREFEITURA MUNICIPAL DE JOÃO ALFREDO  
ESTADO DE PERNAMBUCO**

**DEMONSTRATIVO REGIONALIZADO DO EFEITO, SOBRE AS RECEITAS  
E DESPESAS, DECORRENTE DE ISENÇÕES, ANISTIAS, REMISSÕES,  
SUBSÍDIOS E BENEFÍCIOS DE NATUREZA FINANCEIRA, TRIBUTÁRIA E  
CREDITÍCIA**

**FUNDAMENTAÇÃO**

Em conformidade ao disposto no art. 165, § 6º da Constituição Federal, o Poder Executivo Municipal esclarece que não está previsto no Orçamento Municipal para o exercício de 2020 nenhum efeito sobre receita e despesa decorrentes de isenções, anistias, remissões, subsídios e benefícios de natureza financeira, tributária e creditícia.

Por conseguinte, não há valores a demonstrar em decorrência de isenções, anistias, remissões, subsídios e benefícios de natureza financeira, tributária e creditícia, no exercício de 2020.

João Alfredo, 24 de Outubro de 2019

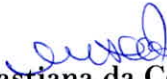
  
**Maria Sebastiana da Conceição**  
**Prefeita Constitucional**



**PREF. MUNICIPAL DE JOÃO ALFREDO**

AV.13 DE MAIO, 45 - CNPJ:11097359/0001-45

Orçamento Programa - Exercício de 2020

Page 1

**EVOLUÇÃO DA RECEITA**

(Inc.III, Art.22º)

Codigo	Discriminação	Receita Arrecadada			Receita Prevista	
		2016	2017	2018	2019	2020
1000.00.0.0	RECEITAS CORRENTES				4.164.700,00	
1100.00.0.0	IMPOSTOS, TAXAS E CONTRIBUIÇÕES DE MI	2.393.379,40	2.581.996,59	3.471.500,00	3.315.000,00	
1200.00.0.0	CONTRIBUIÇÕES	2.405.835,41	2.624.104,46	3.575.000,00	625.000,00	
1300.00.0.0	RECEITA PATRIMONIAL	1.506.902,78	972.114,35	862.000,00	9.000,00	
1600.00.0.0	RECEITA DE SERVIÇOS			9.000,00	78.068.500,00	
1700.00.0.0	TRANSFERÊNCIAS CORRENTES	55.434.174,12	56.302.582,69	72.932.700,00	618.000,00	
1900.00.0.0	OUTRAS RECEITAS CORRENTES	83.407,32	43.322,15	604.000,00		0,00
	Sub Total	61.823.699,03	62.524.120,24	81.454.200,00	86.800.200,00	
2000.00.0.0	RECEITAS DE CAPITAL			100.000,00	50.000,00	
2100.00.0.0	OPERAÇÕES DE CRÉDITO			50.000,00	74.000,00	
2200.00.0.0	ALIENAÇÃO DE BENS			6.800.000,00	5.010.000,00	
2400.00.0.0	TRANSFERÊNCIAS DE CAPITAL	2.879.700,61	1.614.209,54	6.950.000,00	5.134.000,00	0,00
	Sub Total	2.879.700,61	1.614.209,54	6.950.000,00	5.134.000,00	
7000.00.0.0	RECEITAS CORRENTES (INTRA)				3.835.000,00	
7200.00.0.0	CONTRIBUIÇÕES (INTRA)	318.377,01	2.558.313,22	3.075.000,00		
7900.00.0.0	OUTRAS RECEITAS CORRENTES (INTRA)	1.135,23	2.382,15		3.835.000,00	0,00
	Sub Total	319.512,24	2.560.695,37	3.075.000,00	3.835.000,00	
9000.00.0.0	(R) DEDUÇÕES DA RECEITA				-7.653.200,00	
9500.00.0.0	(R) DEDUÇÕES DO FUNDEB	-5.363.570,06	-5.392.272,33	-7.479.200,00	-7.653.200,00	0,00
	Sub Total	-5.363.570,06	-5.392.272,33	-7.479.200,00	-7.653.200,00	
	<b>TOTAL</b>	<b>59.659.341,82</b>	<b>61.306.752,82</b>	<b>84.000.000,00</b>	<b>88.116.000,00</b>	<b>0,00</b>



**PREF. MUNICIPAL DE JOÃO ALFREDO**  
AV.13 DE MAIO, 45 - CNPJ:11097359/0001-45

Orçamento Programa - Exercício de 2020

Quadro 10

Page 1

**EVOLUÇÃO DA DESPESA**  
(Inc. III, Art. 22)

Codigo	Discriminação	DESPESA		
		Realizada 2018	Fixada 2019	Prevista 2020
<b>DESPESAS CORRENTES</b>				
3 1	PESSOAL E ENCARGOS SOCIAIS	42.173.059,50	46.279.300,00	
3 2	JUROS E ENCARGOS DA DÍVIDA	2.000,00	2.000,00	
3 3	OUTRAS DESPESAS CORRENTES	27.406.898,74	29.977.400,00	
	Sub Total	69.581.958,24	76.258.700,00	0,00
<b>DESPESAS DE CAPITAL</b>				
4 4	INVESTIMENTOS	11.505.246,44	9.204.000,00	
4 6	AMORTIZAÇÃO DA DÍVIDA	1.202.795,32	1.303.300,00	
	Sub Total	12.708.041,76	10.507.300,00	0,00
<b>Reserva Previdenciária</b>				
7 7	Reserva Previdenciária			
	Sub Total	0,00	0,00	0,00
<b>RESERVA DE CONTINGÊNCIA</b>				
9 9	RESERVA DE CONTINGÊNCIA	1.710.000,00	1.350.000,00	
	Sub Total	1.710.000,00	1.350.000,00	0,00
	<b>TOTAL</b>	<b>84.000.000,00</b>	<b>88.116.000,00</b>	<b>0,00</b>

*suely*

**PREF. MUNICIPAL DE JOÃO ALFREDO**

AV.13 DE MAIO, 45 - CNPJ:11097359/0001-45

Orçamento Programa - Exercício de 2020

**DEMONSTRATIVO DA RECEITA E DESPESA SEGUNDO AS CATEGORIAS ECONOMICAS**

(Inc.II, §1º, Art.2º)

Anexo 01

Page 1

RECEITA	R\$	R\$
RECEITAS CORRENTES		
IMPOSTOS, TAXAS E CONTRIBUIÇÕES DE MELHORIA	3.299.000,00	
CONTRIBUIÇÕES	2.640.000,00	
RECEITA PATRIMONIAL	1.419.000,00	
TRANSFERÊNCIAS CORRENTES	71.390.000,00	
OUTRAS RECEITAS CORRENTES	1.326.000,00	
CONTRIBUIÇÕES (INTRA)	3.790.000,00	
(R) DEDUÇÕES DO FUNDEB	-6.814.000,00	
<b>SUB TOTAL</b>		<b>77.050.000,00</b>
<b>TOTAL</b>		<b>77.050.000,00</b>
<b>SUPERAVIT DO ORCAMENTO CORRENTE</b>		<b>7.037.000,00</b>
RECEITAS DE CAPITAL		
OPERAÇÕES DE CRÉDITO	50.000,00	
ALIENAÇÃO DE BENS	70.000,00	
TRANSFERÊNCIAS DE CAPITAL	2.930.000,00	
<b>SUB TOTAL</b>		<b>3.050.000,00</b>
<b>TOTAL</b>		<b>10.087.000,00</b>
<b>RESUMO</b>		
RECEITAS CORRENTES	80.074.000,00	
RECEITAS CORRENTES (INTRA)	3.790.000,00	
DEDUÇÕES DA RECEITA CORRENTE	-6.814.000,00	
RECEITAS DE CAPITAL	3.050.000,00	
<b>TOTAL DE RECEITAS</b>		<b>80.100.000,00</b>
<b>TOTAL</b>		<b>80.100.000,00</b>

DESPESA	R\$	R\$
DESPESAS CORRENTES		
PESSOAL E ENCARGOS SOCIAIS	49.596.000,00	
JUROS E ENCARGOS DA DÍVIDA	2.000,00	
OUTRAS DESPESAS CORRENTES	20.415.000,00	
<b>SUB TOTAL</b>		<b>70.013.000,00</b>
<b>SUPERAVIT DO ORCAMENTO CORRENTE</b>		<b>7.037.000,00</b>
<b>TOTAL</b>		<b>77.050.000,00</b>
DESPESAS DE CAPITAL		
INVESTIMENTOS	6.835.000,00	
AMORTIZAÇÃO DA DÍVIDA	1.952.000,00	
<b>SUB TOTAL</b>		<b>8.787.000,00</b>
RESERVA DO RPPS		900.000,00
RESERVA DE CONTINGENCIA		400.000,00
<b>TOTAL</b>		<b>10.087.000,00</b>
<b>RESUMO</b>		
DESPESAS CORRENTES	70.013.000,00	
DESPESAS DE CAPITAL	8.787.000,00	
RESERVA DE CONTINGÊNCIA	1.300.000,00	
<b>TOTAL DE DESPESA</b>		<b>80.100.000,00</b>
<b>TOTAL</b>		<b>80.100.000,00</b>





**PREF. MUNICIPAL DE JOÃO ALFREDO**

AV. 13 DE MAIO, 45 - CNPJ: 11097359/0001-45  
Orçamento Programa - Exercício de 2020

**DEMONSTRATIVO DA RECEITA E DESPESA SEGUNDO AS CATEGORIAS ECONOMICAS**  
(Inc. II, §1º, Art. 2º)

Anexo 01

Page 2

---

**PREF. MUNICIPAL DE JOÃO ALFREDO**

AV.13 DE MAIO, 45 - CNPJ:11097359/0001-45

Anexo 02

Page 1

Orçamento Programa - Exercício de 2020

**RECEITAS SEGUNDO AS CATEGORIAS ECONOMICAS**

Código	Especificação	F.R.	Desdobramento	SubCategoria Fonte	Categoria Econômica
1000.00.0.0	RECEITAS CORRENTES	0.000.000			80.074.000,00
1100.00.0.0	IMPOSTOS, TAXAS E CONTRIBUIÇÕES DE MELHORIA	0.000.000		3.299.000,00	
1110.00.0.0	IMPOSTOS	0.000.000		2.963.000,00	
1113.00.0.0	IMPOSTOS SOBRE A RENDA E PROVENTOS DE QUALQUER NATUREZA	0.000.000	1.150.000,00		
1113.03.0.0	IMPOSTO SOBRE A RENDA - RETIDO NA FONTE	0.000.000	1.150.000,00		
1113.03.1.0	IMPOSTO SOBRE A RENDA - RETIDO NA FONTE - TRABALHO	0.000.000	750.000,00		
1113.03.1.1	IRRF - TRABALHO - PRINCIPAL	0.01.00	750.000,00		
1113.03.4.0	IMPOSTO SOBRE A RENDA - RETIDO NA FONTE - OUTROS RENDIMENTOS	0.000.000	400.000,00		
1113.03.4.1	IRRF - OUTROS RENDIMENTOS - PRINCIPAL	0.01.00	400.000,00		
1118.00.0.0	IMPOSTOS ESPECIFICOS DE ESTADOS, DF E MUNICIPIOS	0.000.000	1.813.000,00		
1118.01.0.0	IMPOSTOS SOBRE O PATRIMÔNIO PARA ESTADOS/DF/MUNICIPIOS	0.000.000	196.000,00		
1118.01.1.0	IMPOSTO SOBRE A PROPRIEDADE PREDIAL E TERRITORIAL URBANA	0.000.000	188.000,00		
1118.01.1.1	IPTU - PRINCIPAL	0.01.00	150.000,00		
1118.01.1.2	IPTU - MULTAS E JUROS DE MORA	0.01.00	30.000,00		
1118.01.1.3	IPTU - DIVIDA ATIVA	0.01.00	4.000,00		
1118.01.1.4	IPTU - DIVIDA ATIVA - MULTAS E JUROS DE MORA	0.01.00	4.000,00		
1118.01.4.0	IMP. TRANSMISSÃO "INTER VIVOS" DE BENS IMÓVEIS E DIREITOS	0.000.000	8.000,00		
1118.01.4.1	ITBI - PRINCIPAL	0.01.00	5.000,00		
1118.01.4.2	ITBI - MULTAS E JUROS DE MORA	0.01.00	1.000,00		
1118.01.4.3	ITBI - DIVIDA ATIVA	0.01.00	1.000,00		
1118.01.4.4	ITBI - DIVIDA ATIVA - MULTAS E JUROS DE MORA	0.01.00	1.000,00		
1118.02.0.0	IMPOSTOS SOBRE A PRODUÇÃO, CIRCULAÇÃO DE MERCADORIAS E SERVI	0.000.000	1.617.000,00		
1118.02.3.0	IMPOSTO SOBRE SERVIÇOS DE QUALQUER NATUREZA	0.000.000	1.617.000,00		
1118.02.3.1	ISS - PRINCIPAL	0.01.00	1.600.000,00		
1118.02.3.2	ISS - MULTAS E JUROS DE MORA	0.01.00	15.000,00		
1118.02.3.3	ISS - DIVIDA ATIVA	0.01.00	1.000,00		
1118.02.3.4	ISS - DIVIDA ATIVA - MULTAS E JUROS DE MORA	0.01.00	1.000,00		
1120.00.0.0	TAXAS	0.000.000		336.000,00	
1122.00.0.0	TAXAS PELA PRESTAÇÃO DE SERVIÇOS	0.000.000	336.000,00		
1122.01.0.0	TAXAS PELA PRESTAÇÃO DE SERVIÇOS	0.000.000	336.000,00		
1122.01.1.0	TAXAS PELA PRESTAÇÃO DE SERVIÇOS	0.000.000	336.000,00		
1122.01.1.1	TAXAS PELA PRESTAÇÃO DE SERVIÇOS - PRINCIPAL	0.01.00	326.000,00		
1122.01.1.1	TAXAS PELA PRESTAÇÃO DE SERVIÇOS - PRINCIPAL	0.01.00	10.000,00		
1122.01.1.2	TAXAS PELA PRESTAÇÃO DE SERVIÇOS - MULTAS E JUROS DE MORA	0.01.00			
1200.00.0.0	CONTRIBUIÇÕES	0.000.000		2.640.000,00	
1210.00.0.0	CONTRIBUIÇÕES SOCIAIS	0.000.000		1.540.000,00	
1218.00.0.0	CONTRIBUIÇÕES SOCIAIS ESPECÍFICAS DE ESTADOS/DF E MUNICIPIOS	0.000.000	1.540.000,00		
1218.01.0.0	CONTRIB. SERVIDOR CIVIL P/ PLANO SEGURIDADE SOCIAL-CPSSS	0.000.000	1.540.000,00		
1218.01.1.0	CPSSS DO SERVIDOR CIVIL ATIVO	0.000.000	1.530.000,00		
1218.01.1.1	CPSSS DO SERVIDOR CIVIL ATIVO - PRINCIPAL	0.01.15	1.530.000,00		
1218.01.2.0	CPSSS DO SERVIDOR CIVIL INATIVO	0.000.000	10.000,00		
1218.01.2.1	CPSSS DO SERVIDOR CIVIL INATIVO - PRINCIPAL	0.01.15	10.000,00		
1240.00.0.0	CONTRIBUIÇÃO PARA O CUSTEIO DO SERVIÇO DE ILUMINAÇÃO PÚBLICA	0.000.000		1.100.000,00	
1240.00.0.0	CONTRIBUIÇÃO PARA O CUSTEIO DO SERVIÇO DE ILUMINAÇÃO PÚBLICA	0.000.000	1.100.000,00		
1240.00.1.0	CONTRIBUIÇÃO PARA O CUSTEIO DO SERVIÇO DE ILUMINAÇÃO PÚBLICA	0.000.000	1.100.000,00		
1240.00.1.1	CONTRIB. CUSTEIO SERVIÇO ILUMINAÇÃO PÚBLICA - PRINCIPAL	0.01.00	1.100.000,00		
1300.00.0.0	RECEITA PATRIMONIAL	0.000.000		1.419.000,00	
1310.00.0.0	EXPLORAÇÃO DO PATRIMÔNIO IMOBILIÁRIO DO ESTADO	0.000.000		10.000,00	
1310.01.0.0	ALUGUÉIS/ARRENDAMENTOS/FOROS/LAUDÊMIOS/TARI FAS DE OCUPAÇÃO	0.000.000	5.000,00		
1310.01.1.0	ALUGUÉIS E ARRENDAMENTOS	0.000.000	5.000,00		
1310.01.1.1	ALUGUÉIS E ARRENDAMENTOS - PRINCIPAL	0.01.00	5.000,00		
1310.99.0.0	OUTRAS RECEITAS IMOBILIÁRIAS	0.000.000	5.000,00		
1310.99.1.0	OUTRAS RECEITAS IMOBILIÁRIAS	0.000.000	5.000,00		
1310.99.1.1	OUTRAS RECEITAS IMOBILIÁRIAS - PRINCIPAL	0.01.00	5.000,00		
1320.00.0.0	VALORES MOBILIÁRIOS	0.000.000		1.408.000,00	

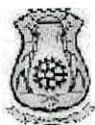

**PREF. MUNICIPAL DE JOÃO ALFREDO**  
AV.13 DE MAIO, 45 - CNPJ:11097359/0001-45

Anexo 02  
Page 2

Orçamento Programa - Exercício de 2020  
**RECEITAS SEGUNDO AS CATEGORIAS ECONOMICAS**

Código	Especificação	F.R.	Desdobramento	SubCategoria Fonte	Categoria Econômica
1321.00.0.0	JUROS E CORREÇÕES MONETÁRIAS	0.000.000	1.408.000,00		
1321.00.1.0	REMUNERAÇÃO DE DEPÓSITOS BANCÁRIOS	0.000.000	208.000,00		
1321.00.1.1	REMUNERAÇÃO DE DEPÓSITOS BANCÁRIOS - PRINCIPAL	0.01.00	26.000,00		
1321.00.1.1	REMUNERAÇÃO DE DEPÓSITOS BANCÁRIOS - PRINCIPAL	0.01.00	2.000,00		
1321.00.1.1	REMUNERAÇÃO DE DEPÓSITOS BANCÁRIOS - PRINCIPAL	0.01.00	5.000,00		
1321.00.1.1	REMUNERAÇÃO DE DEPÓSITOS BANCÁRIOS - PRINCIPAL	0.05.07	50.000,00		
1321.00.1.1	REMUNERAÇÃO DE DEPÓSITOS BANCÁRIOS - PRINCIPAL	0.05.09	50.000,00		
1321.00.1.1	REMUNERAÇÃO DE DEPÓSITOS BANCÁRIOS - PRINCIPAL	0.05.10	70.000,00		
1321.00.1.1	REMUNERAÇÃO DE DEPÓSITOS BANCÁRIOS - PRINCIPAL	0.05.12	5.000,00		
1321.00.4.0	REMUNERAÇÃO-REC. DO REGIME PRÓPRIO DE PREV. SOCIAL- RPPS	0.000.000	1.200.000,00		
1321.00.4.1	REMUNERAÇÃO RECURSOS DO RPPS - PRINCIPAL	0.01.15	1.200.000,00	1.000,00	
1390.00.0.0	DEMAIS RECEITAS PATRIMONIAIS	0.000.000			
1390.00.0.0	DEMAIS RECEITAS PATRIMONIAIS	0.000.000	1.000,00		
1390.00.1.0	DEMAIS RECEITAS PATRIMONIAIS	0.000.000	1.000,00		
1390.00.1.1	DEMAIS RECEITAS PATRIMONIAIS - PRINCIPAL	0.01.00	1.000,00		
1700.00.0.0	TRANSFERÊNCIAS CORRENTES	0.000.000			
1710.00.0.0	TRANSFERÊNCIAS DA UNIÃO E DE SUAS ENTIDADES	0.000.000		71.390.000,00	
1718.00.0.0	TRANSF. DA UNIÃO - ESPECIFICAS DE ESTADOS, DF E MUNIC	0.000.000	44.460.000,00	44.460.000,00	
1718.01.0.0	PARTICIPAÇÃO NA RECEITA DA UNIÃO	0.000.000	30.505.000,00		
1718.01.2.0	COTA-PARTE DO FUNDO DE PARTIC.DOS MUNIC. - COTA MENSAL	0.000.000	26.500.000,00		
1718.01.2.1	COTA-PARTE DO FPM - COTA MENSAL - PRINCIPAL	0.01.00	26.500.000,00		
1718.01.3.0	COTA-PARTE FUNDO DE PARTIC. MUNIC.- 1% COTA DEZEMBRO	0.000.000	2.000.000,00		
1718.01.3.1	COTA-PARTE DO FPM-1% COTA-DEZEMBRO - PRINCIPAL	0.01.00	2.000.000,00		
1718.01.4.0	COTA-PARTE FUNDO DE PARTIC.DOS MUNIC.- 1% COTA JULHO	0.000.000	2.000.000,00		
1718.01.4.1	COTA-PARTE DO FPM-1% COTA-JULHO - PRINCIPAL	0.01.00	2.000.000,00		
1718.01.5.0	COTA-PARTE DO IMP.SOBRE A PROP.TERRIT. RURAL	0.000.000	5.000,00		
1718.01.5.1	COTA-PARTE DO	0.01.00	5.000,00		
1718.02.0.0	IMPOSTO-PROPIED.TERRIT.RURAL-PRINCIPAL	0.000.000	400.000,00		
1718.02.0.0	TRANSF.COMPENS.FINANC. PELA EXPLORAÇÃO DE REC.NATURAIS	0.000.000	400.000,00		
1718.02.6.0	COTA-PARTE DO FUNDO ESPECIAL DO PETRÓLEO - FEP	0.000.000	400.000,00		
1718.02.6.1	COTA-PARTE DO FUNDO ESPECIAL DO PETRÓLEO - FEP - PRINCIPAL	0.01.00	400.000,00		
1718.03.0.0	TRANSF.RECURS.SUS-FUNDO A FUNDO-CUSTEIO SERV.PUB.SAUDE	0.000.000	7.380.000,00		
1718.03.1.0	TRANSFERÊNCIA DE RECURSOS DO SUS - ATENÇÃO BÁSICA	0.000.000	5.285.000,00		
1718.03.1.1	TRANSF.RECURSOS DO SUS - ATENÇÃO BÁSICA - PRINCIPAL	0.05.10	5.285.000,00		
1718.03.2.0	TRANSF.SUS - ATENÇÃO MÉDIA/ALTA COMPLEX.AMB E HOSPITALAR	0.000.000	1.200.000,00		
1718.03.2.1	SUS-ATENÇÃO MÉDIA E ALTA COMPLEX. AMB E HOSPIT-PRINCIPAL	0.05.10	1.200.000,00		
1718.03.3.0	TRANSFERÊNCIA DE RECURSOS DO SUS - VIGILÂNCIA EM SAÚDE	0.000.000	175.000,00		
1718.03.3.1	TRANSF.SUS - VIGILÂNCIA EM SAÚDE - PRINCIPAL	0.05.10	175.000,00		
1718.03.4.0	TRANSF. DE RECURSOS DO SUS - ASSISTÊNCIA FARMACÊUTICA	0.000.000	220.000,00		
1718.03.4.1	TRANSF.DE RECURSOS SUS - ASSIST.FARMACÊUTICA-PRINCIPAL	0.05.10	220.000,00		
1718.03.5.0	TRANSFERÊNCIA DE RECURSOS DO SUS - GESTÃO DO SUS	0.000.000	30.000,00		
1718.03.5.1	TRANSFERÊNCIA DE RECURSOS DO SUS - GESTÃO DO SUS - PRINCIPAL	0.05.10	30.000,00		
1718.03.9.0	TRANSF.DE RECURSOS DO SUS - OUT. PROG.FINANC. FUNDO A FUNDO	0.000.000	470.000,00		
1718.03.9.1	TRANSF.DO SUS - OUT.PROGRAMAS FINANC.FUNDO/FUNDO- PRINCIPAL	0.05.10	470.000,00		
1718.05.0.0	TRANSFER.DE RECURSOS DO FUNDO NAC. DESENV.EDUCAÇÃO FNDE	0.000.000	2.900.000,00		
1718.05.1.0	TRANSFERÊNCIAS DO SALÁRIO-EDUCAÇÃO	0.000.000	1.100.000,00		
1718.05.1.1	TRANSFERÊNCIAS DO SALÁRIO-EDUCAÇÃO - PRINCIPAL	0.05.02	1.100.000,00		
1718.05.2.0	TRANSF. DIRETAS-FNDE REF. PROG.DINHEIRO DIRETO NA ESC-PDDE	0.000.000	50.000,00		
1718.05.2.1	TRANSF.DIRETAS DO FNDE- PROGRAMA PDDE-PRINCIPAL	0.05.05	50.000,00		
1718.05.3.0	TRANSF.DIRETAS DO FNDE REF.PROG.NAC. ALIM. ESCOLAR-PNAE	0.000.000	900.000,00		
1718.05.3.1	TRANSF. DIRETAS DO FNDE - PROGRAMA PNAE - PRINCIPAL	0.05.03	900.000,00		
1718.05.4.0	TRANSFER.FNDE REF.. AO PROG.NAC.APOIO				

*Handwritten signature*



**PREF. MUNICIPAL DE JOÃO ALFREDO**

AV.13 DE MAIO, 45 - CNPJ:11097359/0001-45

Anexo 02  
Page 3

Orçamento Programa - Exercício de 2020

**RECEITAS SEGUNDO AS CATEGORIAS ECONOMICAS**

Código	Especificação	F.R.	Desdobramento	SubCategoria Fonte	Categoria Econômica
	TRANSP.ESCOLAR-PNATE	0.000.000	400.000,00		
1718.05.4.1	TRANSF. DIRETAS DO FNDE - PROGRAMA PNATE - PRINCIPAL	0.05.04	400.000,00		
1718.05.9.0	OUTRAS TRANSF.DIRETAS DO FUNDO NAC.DO DESENV.DA EDUC. FNDE	0.000.000	450.000,00		
1718.05.9.1	OUTRAS TRANSF.DIRETAS DO FNDE - PRINCIPAL	0.05.07	450.000,00		
1718.06.0.0	TRANSFERÊNCIA FINANCEIRA ICMS - DESONERAÇÃO - L.C. Nº 87/96	0.000.000	15.000,00		
1718.06.1.0	TRANSFERÊNCIA FINANCEIRA ICMS - DESONERAÇÃO - L.C. Nº 87/96	0.000.000	15.000,00		
1718.06.1.1	TRANSF.FINANC.ICMS - DESONERAÇÃO - L.C. Nº 87/96 - PRINCIPAL	0.01.00	15.000,00		
1718.09.0.0	TRANSF. RECURSOS COMPLEMENTAÇÃO DA UNIÃO AO FUNDEB	0.000.000	1.950.000,00		
1718.09.1.0	TRANSF. RECURSOS COMPLEMENTAÇÃO DA UNIÃO AO FUNDEB	0.000.000	1.950.000,00		
1718.09.1.1	TRANSF.COMPLEMENTAÇÃO DA UNIÃO AO FUNDEB- PRINCIPAL	0.05.09	1.950.000,00		
1718.10.0.0	TRANSFERÊNCIAS DE CONVÊNIO DA UNIÃO E DE SUAS ENTIDADES	0.000.000	160.000,00		
1718.10.2.0	TRANSF.DE CONV.DA UNIÃO DESTINADOS A PROG EDUCAÇÃO	0.000.000	55.000,00		
1718.10.2.1	TRANSF.CONVÊNIO DA UNIÃO DEST.PROG.EDUCAÇÃO- PRINCIPAL	0.05.08	55.000,00		
1718.10.3.0	TRANSF. DE CONV. DA UNIÃO DEST.A PROG.ASSIST.SOCIAL	0.000.000	5.000,00		
1718.10.3.1	TRANSF.CONVÊNIO UNIÃO DEST.PROG.ASSIST.SOCIAL- PRINCIPAL	0.05.01	5.000,00		
1718.10.9.0	OUTRAS TRANSFERÊNCIAS DE CONVÊNIO DA UNIÃO	0.000.000	100.000,00		
1718.10.9.1	OUTRAS TRANSFERÊNCIAS DE CONVÊNIO DA UNIÃO - PRINCIPAL	0.05.01	100.000,00		
1718.12.0.0	TRANSF.DE RECURSOS DO FUNDO NACIONAL DE ASSIST.SOCIAL	0.000.000	1.150.000,00		
1718.12.1.0	TRANSFERÊNCIAS DE RECURSOS DO FNAS	0.000.000	1.150.000,00		
1718.12.1.1	TRANSFERÊNCIAS DE RECURSOS DO FNAS - PRINCIPAL	0.05.12	1.150.000,00		
1720.00.0.0	TRANSF.DOS EST. E DO DISTRITO FEDERAL E DE SUAS ENT.	0.000.000		7.930.000,00	
1728.00.0.0	TRANSFERÊNCIAS DOS ESTADOS - ESPECIFICAS DE ESTADOS, DF E MU	0.000.000	7.930.000,00		
1728.01.0.0	PARTICIPAÇÃO NA RECEITA DOS ESTADOS	0.000.000	7.600.000,00		
1728.01.1.0	COTA-PARTE DO ICMS	0.000.000	6.500.000,00		
1728.01.1.1	COTA-PARTE DO ICMS - PRINCIPAL	0.01.00	6.500.000,00		
1728.01.2.0	COTA-PARTE DO IPVA	0.000.000	1.000.000,00		
1728.01.2.1	COTA-PARTE DO IPVA - PRINCIPAL	0.01.00	1.000.000,00		
1728.01.3.0	COTA-PARTE DO IPI - MUNICIPIOS	0.000.000	50.000,00		
1728.01.3.1	COTA-PARTE DO IPI - MUNICIPIOS - PRINCIPAL	0.01.00	50.000,00		
1728.01.4.0	COTA-PARTE DA CONTRIBUIÇÃO DE CIDE	0.000.000	50.000,00		
1728.01.4.1	COTA-PARTE DA CONTRIBUIÇÃO DA CIDE - PRINCIPAL	0.01.00	50.000,00		
1728.03.0.0	TRANSF.REC.DO ESTADO PROG.DE SAÚDE FUNDO A FUNDO	0.000.000	250.000,00		
1728.03.1.0	TRANSF.REC.DO ESTADO PROG.DE SAÚDE FUNDO A FUNDO	0.000.000	250.000,00		
1728.03.1.1	TRANSF.REC.EST.PROG.SAÚDE FUNDO A FUNDO - PRINCIPAL	0.02.10	250.000,00		
1728.10.0.0	TRANSF.DE CONVÊNIO DOS EST.E DO DIST.FED. E DE SUAS ENT	0.000.000	80.000,00		
1728.10.2.0	TRANSF.DE CONV.ESTADOS DEST.PROGRAMA DE EDUCAÇÃO	0.000.000	40.000,00		
1728.10.2.1	TRANSF.DE CONVÊNIO ESTADOS DEST.A PROG.EDUCAÇÃO-PRINCIPAL	0.02.06	40.000,00		
1728.10.9.0	OUTRAS TRANSFERÊNCIAS DE CONVÊNIO DOS ESTADOS	0.000.000	40.000,00		
1728.10.9.1	OUTRAS TRANSFERÊNCIAS DE CONVÊNIO DOS ESTADOS - PRINCIPAL	0.02.13	30.000,00		
1728.10.9.1	OUTRAS TRANSFERÊNCIAS DE CONVÊNIO DOS ESTADOS - PRINCIPAL	0.05.01	10.000,00		
1750.00.0.0	TRANSFERÊNCIAS DE OUTRAS INSTITUIÇÕES PÚBLICAS	0.000.000		19.000.000,00	
1758.00.0.0	TRANSF.OUT.INSTITUIÇÕES PÚB.- EST/DF/MUN	0.000.000	19.000.000,00		
1758.01.0.0	TRANSF. DE RECURSOS DO FUNDO DE MANUTENÇÃO DO FUNDEB	0.000.000	19.000.000,00		
1758.01.1.0	TRANSFERÊNCIAS DE RECURSOS DO FUNDEB	0.000.000	19.000.000,00		
1758.01.1.1	TRANSFERÊNCIAS DE RECURSOS DO FUNDEB - PRINCIPAL	0.05.09	19.000.000,00		
1900.00.0.0	OUTRAS RECEITAS CORRENTES	0.000.000		1.326.000,00	
1910.00.0.0	MULTAS ADMINISTRATIVAS, CONTRATUAIS E JUDICIAIS	0.000.000		11.000,00	
1910.01.0.0	MULTAS PREVISTAS EM LEGISLAÇÃO ESPECIFICA	0.000.000	11.000,00		
1910.01.1.0	MULTAS PREVISTAS EM LEGISLAÇÃO ESPECIFICA	0.000.000	11.000,00		
1910.01.1.2	MULTAS PREVISTAS EM LEGISLAÇÃO ESPECIFICA - MULTAS E JUROS D	0.01.00	1.000,00		



**PREF. MUNICIPAL DE JOÃO ALFREDO**  
AV.13 DE MAIO, 45 - CNPJ:11097359/0001-45

Anexo 02  
Page 4

Orçamento Programa - Exercício de 2020  
**RECEITAS SEGUNDO AS CATEGORIAS ECONOMICAS**

Código	Especificação	F.R.	Desdobramento	SubCategoria Fonte	Categoria Econômica
1910.01.1.4	MULTAS PREVISTAS EM LEGISLAÇÃO ESPECIFICA - DIVIDA ATIVA-MUL	0.01.00	10.000,00		
1920.00.0.0	INDENIZAÇÕES, RESTITUIÇÕES E RESSARCIMENTOS	0.000.000		75.000,00	
1928.00.0.0	INDENIZAÇÕES, RESTITUIÇÕES E RESSARCIMENTOS - ESPECIFICAS E/DF/MUN	0.000.000	75.000,00		
1928.01.0.0	INDENIZAÇÕES- ESPECIFICAS PARA ESTADOS/DF/MUNICIPIOS	0.000.000	5.000,00		
1928.01.1.0	INDENIZAÇÕES - ESPECIFICAS PARA ESTADOS/DF/MUNICIPIOS	0.000.000	5.000,00		
1928.01.1.1	INDENIZAÇÕES - ESPECIFICAS PARA EST./DF/MUN.- PRINCIPAL	0.01.00	5.000,00		
1928.02.0.0	RESTITUIÇÕES - ESPECIFICAS PARA ESTADOS/DF/MUNICIPIOS	0.000.000	70.000,00		
1928.02.9.0	OUTRAS RESTITUIÇÕES - ESPECIFICAS PARA EST/DF/MUN	0.000.000	70.000,00		
1928.02.9.1	OUTRAS RESTITUIÇÕES - ESPEC. PARA EST/DF/MUN. - PRINCIPAL	0.01.00	5.000,00		
1928.02.9.1	OUTRAS RESTITUIÇÕES - ESPEC. PARA EST/DF/MUN. - PRINCIPAL	0.01.00	5.000,00		
1928.02.9.1	OUTRAS RESTITUIÇÕES - ESPEC. PARA EST/DF/MUN. - PRINCIPAL	0.01.00	5.000,00		
1928.02.9.1	OUTRAS RESTITUIÇÕES - ESPEC. PARA EST/DF/MUN. - PRINCIPAL	0.01.15	50.000,00		
1990.00.0.0	DEMAIS RECEITAS CORRENTES	0.000.000		1.240.000,00	
1990.03.0.0	COMPENSAÇÕES FINANCEIRAS ENTRE O REGIME GERAL E OS RPPS	0.000.000	1.200.000,00		
1990.03.1.0	COMPENSAÇÕES FINANCEIRAS ENTRE O REGIME GERAL E OS RPPS	0.000.000	1.200.000,00		
1990.03.1.1	COMPENS.FINANC.ENTRE O RGPS E OS RPPS - PRINCIPAL	0.01.15	1.200.000,00		
1990.99.0.0	OUTRAS RECEITAS	0.000.000	40.000,00		
1990.99.1.0	OUTRAS RECEITAS - PRIMARIAS	0.000.000	40.000,00		
1990.99.1.1	OUTRAS RECEITAS - PRIMARIAS - PRINCIPAL	0.01.00	40.000,00		
2000.00.0.0	RECEITAS DE CAPITAL	0.000.000			3.050.000,00
2100.00.0.0	OPERAÇÕES DE CRÉDITO	0.000.000		50.000,00	
2110.00.0.0	OPERAÇÕES DE CRÉDITO - MERCADO INTERNO	0.000.000		50.000,00	
2118.00.0.0	OPERAÇÕES DE CRÉDITO - MERC. INTERNO - EST./DF/MUN.	0.000.000	50.000,00		
2118.01.0.0	OPERAÇÕES DE CRÉDITO - MERC. INTERNO - EST./DF/MUN.	0.000.000	50.000,00		
2118.01.5.0	OPERAÇÕES CRÉD.INTER. PROG.MODERNIZAÇÃO ADM PUB	0.000.000	50.000,00		
2118.01.5.1	OPERAÇ.CRÉDITO INT.PROGRAMAS MODERNIZAÇÃO- PRINCIPAL	0.01.00	50.000,00		
2200.00.0.0	ALIENAÇÃO DE BENS	0.000.000		70.000,00	
2210.00.0.0	ALIENAÇÃO DE BENS MÓVEIS	0.000.000		50.000,00	
2213.00.0.0	ALIENAÇÃO DE BENS MÓVEIS E SEMOVENTES	0.000.000	50.000,00		
2213.00.1.0	ALIENAÇÃO DE BENS MÓVEIS E SEMOVENTES	0.000.000	50.000,00		
2213.00.1.1	ALIENAÇÃO DE BENS MÓVEIS E SEMOVENTES - PRINCIPAL	0.01.00	50.000,00		
2220.00.0.0	ALIENAÇÃO DE BENS IMÓVEIS	0.000.000		20.000,00	
2220.00.0.0	ALIENAÇÃO DE BENS IMÓVEIS	0.000.000	20.000,00		
2220.00.1.0	ALIENAÇÃO DE BENS IMÓVEIS	0.000.000	20.000,00		
2220.00.1.1	ALIENAÇÃO DE BENS IMÓVEIS - PRINCIPAL	0.01.00	20.000,00		
2400.00.0.0	TRANSFERÊNCIAS DE CAPITAL	0.000.000		2.930.000,00	
2410.00.0.0	TRANSFERÊNCIAS DA UNIÃO E DE SUAS ENTIDADES	0.000.000		1.820.000,00	
2418.00.0.0	TRANSFERÊNCIAS DA UNIÃO-ESPECIFICAS DE EST, DF E MUN.	0.000.000	1.820.000,00		
2418.03.0.0	TRANSF.REC.- SUS-BLOCO CUSTEIO AÇÕES SERV.PUB. SAÚDE	0.000.000	200.000,00		
2418.03.1.0	TRANSFERÊNCIA DE RECURSOS DO SUS - ATENÇÃO BÁSICA	0.000.000	200.000,00		
2418.03.1.1	TRANSF. DE RECURSOS DO SUS - ATENÇÃO BÁSICA - PRINCIPAL	0.05.10	200.000,00		
2418.05.0.0	TRANSF.REC. DESTINADOS A PROGRAMAS DE EDUCAÇÃO	0.000.000	200.000,00		
2418.05.1.0	PROG.TRANSPORTE ESCOLAR EDUC.BÁS.-CAMINHO ESCOLA	0.000.000	200.000,00		
2418.05.1.1	PROG.TRANSP.ESCOLAR EDUC.BÁSICA-CAMINHO DA ESCOLA-PRINCIPAL	0.05.08	200.000,00		
2418.10.0.0	TRANSFERÊNCIA DE CONVÊNIO DA UNIÃO E DE SUAS ENTIDADES	0.000.000	1.320.000,00		
2418.10.1.0	TRANSFERÊNCIAS DE CONVÊNIO DA UNIÃO PARA O SUS	0.000.000	200.000,00		
2418.10.1.1	TRANSF.DE CONVÊNIO DA UNIÃO PARA O SUS- PRINCIPAL	0.05.11	200.000,00		
2418.10.2.0	TRANSF DE CONVÊNIO DA UNIÃO DESTIN.A PROG. EDUCAÇÃO	0.000.000	300.000,00		

*Sever*