



GOVERNO MUNICIPAL DE JOÃO ALFREDO
Estado de Pernambuco

LEI ORÇAMENTÁRIA ANUAL

LOOA 2021





CERTIDÃO DE PUBLICAÇÃO
Certifico para os devidos fins haver publicado, nesta data,
o presente Ato no Quadro de Avisos da Prefeitura, nos termos
do art. 94 da Lei Orgânica Municipal.
João Alfredo/PE, 30/10/2020
João Alfredo
Servidor Responsável

ESTADO DE PERNAMBUCO – GOVERNO MUNICIPAL DE JOÃO ALFREDO

LEI Nº. 1090, de 30 de outubro de 2020.

EMENTA: Estima a RECEITA e fixa a DESPESA do Município para o exercício de 2021.

A PREFEITA DO MUNICÍPIO DE JOÃO ALFREDO, Estado de Pernambuco, no uso das atribuições conferidas pelo art. 165 da Constituição Federal e do art. 124, § 1º, inciso III da Constituição do Estado de Pernambuco, com a redação alterada pela Emenda Constitucional nº 31/2008, submete a apreciação da Câmara o seguinte projeto de lei:

CAPÍTULO I
Seção Única
Da Abrangência

Art. 1º Esta Lei estima a Receita do Município para o exercício financeiro de 2021 no montante de R\$ 81.786.000,00 (oitenta e um milhões, setecentos e oitenta e seis mil reais) e fixa a Despesa em igual valor, compreendendo, nos termos do art. 165, § 5º da Constituição Federal e da Lei de Diretrizes Orçamentárias:

I - o orçamento fiscal, referente aos Poderes do Município, seus fundos, órgãos e entidades da Administração Pública Municipal direta e indireta;

II - o orçamento da seguridade social, abrangendo às entidades e órgãos da Administração direta e indireta, incluídos fundos, responsáveis pela saúde, previdência e assistência social.

CAPÍTULO II
DO ORÇAMENTO FISCAL E DA SEGURIDADE SOCIAL
Seção I
Da Estimativa da Receita



ESTADO DE PERNAMBUCO – GOVERNO MUNICIPAL DE JOÃO ALFREDO

Art. 2º A receita orçamentária total é estimada em R\$ 81.786.000,00 (oitenta e um milhões, setecentos e oitenta e seis mil reais) e desdobrada da seguinte forma:

I - Orçamento Fiscal: R\$ 61.811.000,00 (sessenta e um milhões, oitocentos e onze mil reais);

II - Orçamento da Seguridade Social no valor de R\$ 19.975.000,00 (dezenove milhões, novecentos e setenta e cinco mil reais), onde:

a) R\$ 9.988.000,00 (nove milhões, novecentos e oitenta e oito mil reais) compreende receitas de saúde;

b) R\$ 1.261.000,00 (um milhão, duzentos e sessenta e um mil reais) compreende receitas de assistência social;

c) R\$ 8.726.000,00 (oito milhões, setecentos e vinte e seis mil reais); compreende as receitas do Regime Próprio de Previdência Social (RPPS).

Art. 3º As receitas são estimadas por Categoria Econômica, segundo a origem dos recursos, conforme o disposto no Anexo 01.

Art. 4º As Receitas estimadas no orçamento serão arrecadadas na forma da legislação em vigor, de acordo com o desdobramento constante do Anexo 02.

Seção II

Da Fixação da Despesa

Art. 5º A Despesa total é fixada nos Orçamentos Fiscal e da Seguridade Social, no mesmo valor da Receita, discriminada por Função, Poderes e Órgãos, em R\$ 81.786.000,00 (oitenta e um milhões, setecentos e oitenta e seis mil reais); e desdobrada nos termos da Lei de Diretrizes Orçamentárias da seguinte forma:

I - Orçamento Fiscal: R\$ 48.729.000,00 (quarenta e oito milhões, setecentos e vinte e nove mil reais);

II - Orçamento da Seguridade Social, no valor de R\$ 33.057.000,00 (trinta e três milhões, cinquenta e sete mil reais), onde:



ESTADO DE PERNAMBUCO – GOVERNO MUNICIPAL DE JOÃO ALFREDO

a) R\$ 20.472.000,00 (vinte milhões, quatrocentos e setenta e dois mil reais) compreende despesas com saúde;

b) R\$ 3.859.000,00 (três milhões, oitocentos e cinquenta e nove mil reais) são despesas com assistência social;

c) R\$ 8.726.000,00 (oito milhões, setecentos e vinte e seis mil reais) são despesas com o Regime Próprio de Previdência Social.

Parágrafo Único. Do Montante das despesas fixadas nas alíneas “a”, “b” e “c”, do inciso II deste artigo, R\$ 13.082.000,00 (treze milhões, oitenta e dois mil reais) serão custeadas com recursos do Orçamento Fiscal.

Seção III

Da Distribuição da Despesa por Órgãos

Art. 6º A Despesa Total, fixada por Funções, Subfunções, Projetos, Atividades e Operações Especiais dos Poderes e Órgãos, está discriminada nos Anexos 06 a 09 desta Lei, consoante disposições da Lei Federal nº 4.320/64 e regulamentações específicas.

Art. 7º As categorias econômicas e despesas por grupos estão demonstradas de forma analítica, individualizada por órgão, no Anexo 02 e consolidadas no Resumo da Natureza da Despesa.

Seção IV

Da Autorização para Abertura de Crédito Adicional Suplementar

Art. 8º Fica o Poder Executivo autorizado a abrir créditos adicionais suplementares até o valor correspondente a 40% (quarenta por cento) da despesa fixada nos orçamentos, fiscal e da seguridade social, com a finalidade de incorporar valores que excedam as previsões constantes desta Lei, mediante a utilização de recursos permitidos no § 1º do art. 43 da Lei nº 4.320/64 e disposições da LDO para 2021.



ESTADO DE PERNAMBUCO – GOVERNO MUNICIPAL DE JOÃO ALFREDO

§ 1º Para efeito da execução orçamentária, a discriminação, o remanejamento e a inclusão dos elementos em cada grupo de despesa das atividades, projetos e operações especiais, constantes da presente Lei e de créditos adicionais, serão efetuados mediante registro contábil diretamente no sistema informatizado de execução financeira do orçamento, independentemente de formalização legal específica.

§ 2º Durante a execução orçamentária, o Poder Executivo, autorizado por Lei, poderá incluir novos projetos, atividades ou operações especiais nos orçamentos das unidades administrativas e gestoras, na forma de crédito especial.

Seção V

Da Autorização para Realizar Operações de Crédito

Art. 9º. Fica o Poder Executivo autorizado a contratar e oferecer garantias a empréstimos voltados para a modernização administrativa e tributária, bem como, a execução de programas de habitação, saneamento e outros investimentos públicos, respeitados os limites da Lei Complementar nº 101/2000, de Resoluções do Senado Federal, disposições da legislação pertinente e compatibilidade com programas federais.

CAPÍTULO III

Seção Única

Das Disposições Gerais

Art.10. A utilização de dotações com origem de recursos em convênios ou operações de crédito fica condicionada à celebração dos instrumentos legais.

Art.11. Na fixação dos valores das dotações para pessoal, foram consideradas projeções para acréscimos de despesas destinadas a atender as disposições do § 1º do art. 169 da Constituição Federal.



ESTADO DE PERNAMBUCO – GOVERNO MUNICIPAL DE JOÃO ALFREDO

Art. 12. A presente Lei entra em vigor na data de sua publicação, contando-se seus efeitos a partir de 1º de janeiro de 2021.

Gabinete da Prefeita, 30 de outubro de 2020.

Maria Sebastiana da Conceição
Prefeita Constitucional

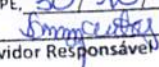
CERTIDÃO DE PUBLICAÇÃO
Certifico para os devidos fins haver publicado, nesta data,
o presente Ato no Quadro de Avisos da Prefeitura, nos termos
do art. 94 da Lei Orgânica Municipal.
João Alfredo/PE, 30/10/2020

Servidor Responsável



PREF. MUNICIPAL DE JOÃO ALFREDO

AV.13 DE MAIO, 45 - CNPJ:11097359/0001-45

Orçamento Programa - Exercício de 2021

LEGISLAÇÃO DA RECEITA

(Inc. III, § 1º, Art.2º)

Quadro 11

Page 1

Código	Discriminação	Fonte	Legislação
1000.00.0.0.00	RECEITAS CORRENTES		
1100.00.0.0.00	IMPOSTOS, TAXAS E CONTRIBUIÇÕES DE MELHORIA		
1110.00.0.0.00	IMPOSTOS		
1113.00.0.0.00	IMPOSTOS SOBRE A RENDA E PROVENTOS DE QUALQUER NATUREZA		
1113.03.0.0.00	IMPOSTO SOBRE A RENDA - RETIDO NA FONTE		
1113.03.1.0.00	IMPOSTO SOBRE A RENDA - RETIDO NA FONTE - TRABALHO		
1113.03.1.1.00	IRRF-TRABALHO-PRINCIPAL	01 001	Art. 158, inciso I da Constituição Federal
1113.03.4.0.00	IRRF-OUTROS RENDIMENTOS		
1113.03.4.1.00	IRRF-OUTROS RENDIMENTOS-PRINCIPAL	01 001	Art. 158, inciso I da Constituição Federal
1118.00.0.0.00	IMPOSTOS ESPECÍFICOS DE ESTADOS, DF E MUNICÍPIOS		
1118.01.0.0.00	IMPOSTOS SOBRE O PATRIMÔNIO PARA ESTADOS/DF/MUNICÍPIOS		
1118.01.1.0.00	IMPOSTO SOBRE A PROPRIEDADE PREDIAL E TERRITORIAL URBANA		
1118.01.1.1.00	IPTU-PRINCIPAL	01 001	Código Tributário do Município
1118.01.1.2.00	IPTU-MULTAS JUROS	01 001	Código Tributário do Município
1118.01.1.3.00	IPTU-DIVIDA ATIVA	01 001	Código Tributário do Município
1118.01.1.4.00	IPTU-DIVIDA ATIVA MULTAS JUROS	01 001	Código Tributário do Município
1118.01.4.0.00	IMPOSTO TRANSMISSÃO "INTER VIVOS" BENS IMÓV.DIR.REAL IMOVEIS		
1118.01.4.1.00	ITBI-PRINCIPAL	01 001	Código Tributário do Município
1118.01.4.2.00	ITBI-MULTAS JUROS	01 001	Código Tributário do Município
1118.01.4.3.00	ITBI-DIVIDA ATIVA	01 001	Código Tributário do Município
1118.01.4.4.00	ITBI-DIVIDA ATIVA MULTAS JUROS	01 001	Código Tributário do Município
1118.02.0.0.00	IMPOSTOS PRODUÇÃO, CIRCULAÇÃO MERCADORIAS E SERVIÇO		
1118.02.3.0.00	IMPOSTO SOBRE SERVIÇOS DE QUALQUER NATUREZA		
1118.02.3.1.01	IMPOSTO SOBRE SERVIÇOS DE QUALQUER NATUREZA	01 001	Código Tributário do Município
1118.02.3.1.02	IMPOSTO SOBRE SER. DE QUALQUER NATUREZA - SIMPLES NACIONAL	01 001	Código Tributário do Município
1118.02.3.2.00	ISS-MULTAS JUROS	01 001	Código Tributário do Município
1118.02.3.3.00	ISS-DIVIDA ATIVA	01 001	Código Tributário do Município

**PREF. MUNICIPAL DE JOÃO ALFREDO**

AV.13 DE MAIO, 45 - CNPJ:11097359/0001-45

Orçamento Programa - Exercício de 2021

LEGISLAÇÃO DA RECEITA

(Inc. III, § 1º, Art.2º)

Quadro 11

Page 2

Código	Discriminação	Fonte	Legislacao
1118.02.3.4.00	ISS-DIVIDA ATIVA MULTAS JUROS	01 001	Código Tributário do Município
1120.00.0.0.00	TAXAS		
1122.00.0.0.00	TAXAS PELA PRESTAÇÃO DE SERVIÇOS		
1122.01.0.0.00	TAXAS PELA PRESTAÇÃO DE SERVIÇOS		
1122.01.1.0.00	TAXAS PELA PRESTAÇÃO DE SERVIÇOS		
1122.01.1.1.01	TAXA DE CEMITÉRIO	01 001	Código Tributário do Município
1122.01.1.1.02	OUTRAS TAXAS P/ PRESTAÇÃO DE SERVIÇOS	01 001	Código Tributário do Município
1122.01.1.1.03	TAXA DE EXPEDIENTE	01 001	Código Tributário do Município
1122.01.1.1.04	TAXA DE FEIRA LIVRE	01 001	Código Tributário do Município
1122.01.1.1.05	TAXA DE TRANSFERÊNCIA DE CADASTRO	01 001	Código Tributário do Município
1122.01.1.1.06	TAXA DE SERVIÇOS DE GUARDA DE ANIMAIS	01 001	Código Tributário do Município
1122.01.1.1.07	TAXA DE LIMPEZA PÚBLICA	01 001	Código Tributário do Município
1122.01.1.1.08	TAXA DE EMISSÃO DE NOTA FISCAL AVULSA	01 001	Código Tributário do Município
1122.01.1.1.09	TAXA DE LICENÇA PARA EXECUÇÃO DE OBRAS	01 001	Código Tributário do Município
1122.01.1.1.10	TAXA DE UTILIZAÇÃO ÁREA DE DOMÍNIO PÚBLICO	01 001	Código Tributário do Município
1122.01.1.1.11	TAXAS DE FISCALIZAÇÃO DE VIGILÂNCIA SANITÁRIA - FMS	01 211	Código Tributário do Município
1122.01.1.1.12	OUTRAS TAXAS EXERCÍCIO PODER DE POLÍCIA	01 001	Código Tributário do Município
1122.01.1.2.01	TAXAS DE LICENÇA DE FUNCIONAMENTO-MULTAS E JUROS DE MORA	01 001	Código Tributário do Município
1200.00.0.0.00	CONTRIBUIÇÕES		
1210.00.0.0.00	CONTRIBUIÇÕES SOCIAIS		
1218.00.0.0.00	CONTRIBUIÇÕES SOCIAIS ESPECÍFICAS DE ESTADOS, DF E MUNICÍPIO		
1218.01.0.0.00	CONTRIB.SERV.CIVIL PLANO SEGURIDADE SOCIAL-EST/DF/MUNIC.		
1218.01.1.0.00	CPSSS DO SERVIDOR CIVIL ATIVO		
1218.01.1.1.01	CONTRIBUIÇÃO DO SERVIDOR CIVIL ATIVO-PRINCIPAL - PM	01 410	Art.149, § 1º da Constituição Federal
1218.01.1.1.02	CONTRIBUIÇÃO DO SERVIDOR CIVIL ATIVO-PRINCIPAL - FMS	01 410	Art.149, § 1º da Constituição Federal
1218.01.1.1.03	CONTRIBUIÇÃO DO SERVIDOR CIVIL ATIVO-PRINCIPAL - FMAS	01 410	Art.149, § 1º da Constituição Federal



PREF. MUNICIPAL DE JOÃO ALFREDO
AV.13 DE MAIO, 45 - CNPJ:11097359/0001-45

Orçamento Programa - Exercício de 2021

LEGISLAÇÃO DA RECEITA

(Inc. III, § 1º, Art.2º)

Quadro 11

Page 3

Código	Discriminação	Fonte	Legislação
1218.01.1.1.04	CONTRIBUIÇÃO DO SERVIDOR CIVIL ATIVO-PRINCIPAL - RPPS	01 410	Art.149, § 1º da Constituição Federal
1218.01.1.1.05	CONTRIBUIÇÃO DO SERVIDOR CIVIL ATIVO-PRINCIPAL - CV	01 410	Art.149, § 1º da Constituição Federal
1218.01.1.1.06	CONTRIBUIÇÃO DO SERVIDOR CIVIL ATIVO-PRINCIPAL - CEDIDO	01 410	Art.149, § 1º da Constituição Federal
1218.01.1.1.07	CONTRIBUIÇÃO DO SERVIDOR CIVIL ATIVO-PRINCIPAL - FME	01 410	Art.149, § 1º da Constituição Federal
1218.01.2.0.00	CPSSS DO SERVIDOR CIVIL INATIVO		
1218.01.2.1.01	CONTRIBUIÇÃO DO SERVIDOR CIVIL INATIVO-PRINCIPAL - PM	01 410	Art.149, § 1º da Constituição Federal
1218.01.2.1.02	CONTRIBUIÇÃO DO SERVIDOR CIVIL INATIVO-PRINCIPAL - FMS	01 410	Art.149, § 1º da Constituição Federal
1218.01.2.1.03	CONTRIBUIÇÃO DO SERVIDOR CIVIL INATIVO-PRINCIPAL - FMAS	01 410	Art.149, § 1º da Constituição Federal
1218.01.2.1.04	CONTRIBUIÇÃO DO SERVIDOR CIVIL INATIVO-PRINCIPAL - RPPS	01 410	Art.149, § 1º da Constituição Federal
1218.01.2.1.05	CONTRIBUIÇÃO DO SERVIDOR CIVIL INATIVO-PRINCIPAL - CV	01 410	Art.149, § 1º da Constituição Federal
1218.01.2.1.06	CONTRIBUIÇÃO DO SERVIDOR CIVIL INATIVO-PRINCIPAL - FME	01 410	Art.149, § 1º da Constituição Federal
1218.03.0.0.00	CPSSS PATRONAL-SERVIDOR CIVIL-ESPECÍFICO DE EST/DF/MUN		
1218.03.1.0.00	CPSSS PATRONAL - SERVIDOR CIVIL ATIVO		
1218.03.1.1.01	CONTRIBUIÇÃO PATRONAL - SERVIDOR CIVIL ATIVO - CEDIDO	01 410	Art.149, § 1º da Constituição Federal
1240.00.0.0.00	CONTRIBUIÇÃO PARA O CUSTEIO DO SERVIÇO DE ILUMINAÇÃO PÚBLICA		
1240.00.1.0.00	CONTRIBUIÇÃO PARA O CUSTEIO DO SERVIÇO DE ILUMINAÇÃO PÚBLICA		
1240.00.1.1.00	CONTRIBUIÇÃOCUSTEIO SERVIÇO ILUMINAÇÃO PÚBLICA-PRINCIPAL	01 001	Art.149, A da Constituição Federal
1300.00.0.0.00	RECEITA PATRIMONIAL		
1310.00.0.0.00	EXPLORAÇÃO DO PATRIMÔNIO IMOBILIÁRIO DO ESTADO		
1310.01.0.0.00	ALUGUÉIS, ARRENDAMENTOS, FOROS, LAUDÊMIOS, TARIFAS DE OCUPAÇ		
1310.01.1.0.00	ALUGUÉIS E ARRENDAMENTOS		
1310.01.1.1.01	ALUGUEIS E ARRENDAMENTOS - PRINCIPAL- ALUGUEIS	01 001	Legislação Especifica
1310.99.0.0.00	OUTRAS RECEITAS IMOBILIÁRIAS		
1310.99.1.0.00	OUTRAS RECEITAS IMOBILIÁRIAS		
1310.99.1.1.00	OUTRAS RECEITAS IMOBILIÁRIAS-PRINCIPAL	01 001	Legislação Especifica
1320.00.0.0.00	VALORES MOBILIÁRIOS		

**PREF. MUNICIPAL DE JOÃO ALFREDO**

AV.13 DE MAIO, 45 - CNPJ:11097359/0001-45

Orçamento Programa - Exercício de 2021

LEGISLAÇÃO DA RECEITA

(Inc. III, § 1º, Art.2º)

Quadro 11

Page 4

Código	Discriminação	Fonte	Legislação
1321.00.0.0.00	JUROS E CORREÇÕES MONETÁRIAS		
1321.00.1.0.00	REMUNERAÇÃO DE DEPÓSITOS BANCÁRIOS		
1321.00.1.1.01	REMUNERAÇÃO DE DEPÓSITOS BANCÁRIOS - VINCULADOS - PM	01 001	Legislação Específica
1321.00.1.1.02	REMUNERAÇÃO DE DEPÓSITOS BANCÁRIOS - VINCULADOS - FMS	05 214	Legislação Específica
1321.00.1.1.03	REMUNERAÇÃO DE DEPÓSITOS BANCÁRIOS - VINCULADOS - FMAS	05 311	Legislação Específica
1321.00.1.1.04	REMUNERAÇÃO DE DEPÓSITOS BANCÁRIOS - VINCULADOS - FUNDEB	05 116	Legislação Específica
1321.00.1.1.05	REMUNERAÇÃO DE DEPÓSITOS BANCÁRIOS - VINCULADOS - OUTROS MDE	05 124	Legislação Específica
1321.00.1.1.21	REMUNERAÇÃO DE DEPÓSITOS BANCÁRIOS - NÃO VINCULADOS - PM	01 001	Legislação Específica
1321.00.1.1.22	REMUNERAÇÃO DE DEPÓSITOS BANCÁRIOS - NÃO VINCULADOS - FMS	01 211	Legislação Específica
1321.00.1.1.23	REMUNERAÇÃO DE DEPÓSITOS BANCÁRIOS - NÃO VINCULADOS - FMAS	01 313	Legislação Específica
1321.00.1.1.24	REMUNERAÇÃO DE DEPÓSITOS BANCÁRIOS - NÃO VINCULADOS - FMDCA	01 313	Legislação Específica
1321.00.1.1.25	REMUNERAÇÃO DE DEPÓSITOS BANCÁRIOS - NÃO VINCULADOS - FME	01 111	Legislação Específica
1321.00.4.0.00	REMUNERAÇÃO DOS RECURSOS DO REGIME PRÓPRIO DE PREVIDÊNCIA SOCIAL		
1321.00.4.1.01	REMUN. DOS REC. DO REGIME PRÓPRIO DE PREVIDÊNCIA SOCIAL- RPPS	01 410	Legislação Específica
1390.00.0.0.00	DEMAIS RECEITAS PATRIMONIAIS		
1390.00.1.0.00	DEMAIS RECEITAS PATRIMONIAIS		
1390.00.1.1.00	DEMAIS RECEITAS PATRIMONIAIS-PRINCIPAL	01 001	Legislação Específica
1700.00.0.0.00	TRANSFERÊNCIAS CORRENTES		
1710.00.0.0.00	TRANSFERÊNCIAS DA UNIÃO E DE SUAS ENTIDADES		
1718.00.0.0.00	TRANSFERÊNCIAS UNIÃO - ESPECÍF. ESTADOS, DF E MUNICIPIOS		
1718.01.0.0.00	PARTICIPAÇÃO NA RECEITA DA UNIÃO		
1718.01.2.0.00	COTA-PARTE DO FUNDO PARTICIPAÇÃO MUNICÍPIOS-COTA MENSAL		
1718.01.2.1.00	COTA-PARTE DO FPM - COTA MENSAL - PRINCIPAL	01 001	Art.159 da Constituição Federal
1718.01.3.0.00	COTA-PARTE FUNDO DE PARTIC. MUNIC.- 1% COTA DEZEMBRO		
1718.01.3.1.00	COTA-PARTE DO FPM-1% COTA-DEZEMBRO - PRINCIPAL	01 001	Art.159 da Constituição Federal
1718.01.4.0.00	COTA-PARTE FUNDO DE PARTIC.DOS MUNIC.- 1% COTA JULHO		
1718.01.4.1.00	COTA-PARTE DO FPM-1% COTA-JULHO - PRINCIPAL	01 001	Art.159 da Constituição Federal



PREF. MUNICIPAL DE JOÃO ALFREDO

AV.13 DE MAIO, 45 - CNPJ:11097359/0001-45

Orçamento Programa - Exercício de 2021

LEGISLAÇÃO DA RECEITA

(Inc. III, § 1º, Art.2º)

Quadro 11

Page 5

Código	Discriminação	Fonte	Legislacao
1718.01.5.0.00	COTA-PARTE DO IMPOSTO SOBRE A PROPRIEDADE TERRITORIAL RURAL		
1718.01.5.1.00	COTA-PARTE DO IMPOSTO-PROPRIED.TERRIT.RURAL-PRINCIPAL	01 001	Art.159 da Constituição Federal
1718.02.0.0.00	TRANSF.COMPENS.FINANC. PELA EXPLORAÇ. DE REC.NATURAIS		
1718.02.6.0.00	COTA-PARTE DO FUNDO ESPECIAL DO PETRÓLEO – FEP		
1718.02.6.1.00	COTA-PARTE DO FUNDO ESPECIAL DO PETRÓLEO – FEP-PRINCIPAL	01 001	Lei nº 9.478/97
1718.03.0.0.00	TRANSF.RECURS.SUS-FUNDO A FUNDO-CUSTEIO SERV.PUB.SAUDE		
1718.03.1.0.00	TRANSFERÊNCIA DE RECURSOS DO SUS – ATENÇÃO BÁSICA		
1718.03.1.1.01	PISO DE ATENÇÃO BÁSICA FIXO - PAB FIXO	05 214	Art.77 do ADCT e Portaria MS nº 1.497/07
1718.03.1.1.02	PISO DE ATENÇÃO BÁSICA VARIÁVEL - PAB VARIÁVEL	05 214	Art. 77 do ADCT e Portaria MS nº 1.497/07
1718.03.1.1.03	PACS - PROGRAMA AGENTES COMUNITÁRIOS DE SAÚDE	05 214	Art.77 do ADCT e Portaria MS nº 1.497/07
1718.03.1.1.04	PROGRAMA SAÚDE BUCAL - SB	05 214	Art.77 do ADCT e Portaria MS nº 1.497/07
1718.03.1.1.05	TESTE RÁPIDO DE GRAVIDEZ	05 214	Art.77 do ADCT e Portaria MS nº 1.497/07
1718.03.1.1.06	INCENTIVO AO PROGRAMA ACADEMIA DA SAÚDE	05 214	Art.77 do ADCT e Portaria MS nº 1.497/07
1718.03.1.1.07	INCENTIVO FINANCEIRO DA APS - DESEMPENHO	05 214	Art.77 do ADCT e Portaria MS nº 1.497/07
1718.03.1.1.08	INCENTIVO PARA AÇÕES ESTRATÉGICAS	05 214	Art.77 do ADCT e Portaria MS nº 1.497/07
1718.03.1.1.09	INCENTIVO FINANCEIRO DA APS - PER CAPITA DE TRANSIÇÃO	05 214	Art.77 do ADCT e Portaria MS nº 1.497/07
1718.03.1.1.10	INCENTIVO FINANCEIRO DA APS - CAPITAÇÃO PONDERADA	05 214	Art.77 do ADCT e Portaria MS nº 1.497/07
1718.03.1.1.11	INCREMENTO TEMPORÁRIO AO CUSTEIO DOS SERVIÇOS DA ATB	05 214	Art.77 do ADCT e Portaria MS nº 1.497/07
1718.03.2.0.00	TRANSF.SUS – ATENÇÃO MÉDIA/ALTA COMPLEX.AMB E HOSPITALAR		
1718.03.2.1.01	TETO FINANCEIRO – MAC	05 214	Art.77 do ADCT e Portaria MS nº 1.497/07
1718.03.2.1.02	SERVIÇOS DE ATENDIMENTO MÓVEL ÀS URGÊNC - SAMU	05 214	Art.77 do ADCT e Portaria MS nº 1.497/07
1718.03.2.1.03	INCREMENTO TEMPORÁRIO AO CUSTEIO DOS SERVIÇOS DO MAC	05 214	Art.77 do ADCT e Portaria MS nº 1.497/07
1718.03.3.0.00	TRANSFERÊNCIA DE RECURSOS DO SUS – VIGILÂNCIA EM SAÚDE		
1718.03.3.1.01	VIGILANCIA EM SAÚDE	05 214	Art.77 do ADCT e Portaria MS nº 1.497/07
1718.03.3.1.02	VIGILANCIA SANITÁRIA	05 214	Art.77 do ADCT e Portaria MS nº 1.497/07

**PREF. MUNICIPAL DE JOÃO ALFREDO**

AV.13 DE MAIO, 45 - CNPJ:11097359/0001-45

Orçamento Programa - Exercício de 2021

LEGISLAÇÃO DA RECEITA

(Inc. III, § 1º, Art.2º)

Quadro 11

Page 6

Código	Discriminação	Fonte	Legislação
1718.03.4.0.00	TRANSFERÊNCIA DE RECURSOS DO SUS – ASSISTÊNCIA FARMACÊUTICA		
1718.03.4.1.01	COMP. BÁSICO DA ASSISTÊNCIA FARMACEUTICA FIXO	05 214	Art.77 do ADCT e Portaria MS nº 1.497/07
1718.03.5.0.00	TRANSFERÊNCIA DE RECURSOS DO SUS – GESTÃO DO SUS		
1718.03.5.1.01	IMPLEMENTAÇÃO DA SEGURANÇA ALIMENTAR E NUTRICIONAL NA SAÚDE	05 214	Art.77 do ADCT e Portaria MS nº 1.497/07
1718.03.9.0.00	TRANSF.DE RECURSOS DO SUS – OUT. PROG.FINANC. FUNDO A FUNDO		
1718.03.9.1.01	TRANSF.DO SUS – OUT.PROGRAMAS FINANC.FUNDO-COVID-19	05 218	Art.77 do ADCT e Portaria MS nº 1.497/07
1718.03.9.1.98	OUTRAS TRANSF. DE PROGRAMAS FUNDO A FUNDO	05 214	Art.77 do ADCT e Portaria MS nº 1.497/07
1718.05.0.0.00	TRANSFER.DE RECURSOS DO FUNDO NAC. DESENV.EDUCAÇÃO FNDE		
1718.05.1.0.00	TRANSFERÊNCIAS DO SALÁRIO-EDUCAÇÃO		
1718.05.1.1.00	TRANSFERÊNCIAS DO SALÁRIO-EDUCAÇÃO-PRINCIPAL	05 120	Legislação Específica
1718.05.2.0.00	TRANSF. DIRETAS-FNDE REF. PROG.DINHEIRO DIRETO NA ESC-PDDE		
1718.05.2.1.00	TRANSF.DIRETAS DO FNDE- PROGRAMA PDDE- PRINCIPAL	05 121	Legislação Específica
1718.05.3.0.00	TRANSF.DIRETAS DO FNDE REF.PROG.NAC. ALIM. ESCOLAR-PNAE		
1718.05.3.1.00	TRANSF. DIRETAS DO FNDE - PROGRAMA PNAE - PRINCIPAL	05 122	Legislação Específica
1718.05.4.0.00	TRANSFER.FNDE REF.AO PROG.NAC.APOIO TRANSP.ESCOLAR-PNATE		
1718.05.4.1.00	TRANSF. DIRETAS DO FNDE - PROGRAMA PNATE - PRINCIPAL	05 123	Legislação Específica
1718.05.9.0.00	OUTRAS TRANSF.DIRETAS FUNDO NAC.DESENV.EDUC.FNDE		
1718.05.9.1.00	OUTRAS TRANSF.DIRETAS FUNDO NAC.DESENV.FNDE-PRINCIPAL	05 124	Legislação Específica
1718.06.0.0.00	TRANSFERÊNCIA FINANCEIRA ICMS – DESONERAÇÃO – L.C. Nº 87/96		
1718.06.1.0.00	TRANSFERÊNCIA FINANCEIRA ICMS – DESONERAÇÃO – L.C. Nº 87/96		
1718.06.1.1.00	TRANSF.FINANC.ICMS-DESON-L.C. Nº 87/96-PRINCIPAL	01 001	Art. 158,IV da Constituição Federal, LC 87/96
1718.09.0.0.00	TRANSF.RECUR.COMPLEM.UNIÃO FUNDEB		
1718.09.1.0.00	TRANSF.RECUR.COMPLEM.UNIÃO FUNDEB		
1718.09.1.1.00	TRANSF.RECUR.COMPLEM.UNIÃO FUNDEB-PRINCIPAL	05 117	Lei nº 11.494/2007
1718.10.0.0.00	TRANSFERÊNCIAS DE CONVÊNIO DA UNIÃO E DE SUAS ENTIDADES		
1718.10.2.0.00	TRANSF.DE CONV.DA UNIÃO DESTINADOS A PROG EDUCAÇÃO		
1718.10.2.1.00	TRANSF.CONV.UNIÃO EDUCAÇÃO-PRINCIPAL	05 125	Legislação Específica



PREF. MUNICIPAL DE JOÃO ALFREDO
AV.13 DE MAIO, 45 - CNPJ:11097359/0001-45

Orçamento Programa - Exercício de 2021

LEGISLAÇÃO DA RECEITA

(Inc. III, § 1º, Art.2º)

Quadro 11

Page 7

Código	Discriminação	Fonte	Legislação
1718.10.3.0.00	TRANSF.CONV.UNIÃO PROGRAMAS ASSISTENCIA SOCIAL		
1718.10.3.1.00	TRANSF.CONV.UNIÃO Progr.ASSISTENCIA SOCIAL-PRINCIPAL	05 312	Legislação Específica
1718.10.9.0.00	OUTRAS TRANSFERÊNCIAS DE CONVÊNIO DA UNIÃO		
1718.10.9.1.00	OUTRAS TRANSFERÊNCIAS DE CONVÊNIO DA UNIÃO-PRINCIPAL	05 510	Legislação Específica
1718.12.0.0.00	TRANSF.DE RECURSOS DO FUNDO NACIONAL DE ASSIST.SOCIAL-FNAS		
1718.12.1.0.00	TRANSF.DE RECURSOS DO FUNDO NACIONAL DE ASSIST.SOCIAL-FNAS		
1718.12.1.1.01	TRANSFERÊNCIAS DE RECURSOS DO FNAS – SCFV	05 311	LOAS - Lei nº 8.742/93 e atualização
1718.12.1.1.02	TRANSF. DE RECURSOS DO FNAS - PBF/CRAS/PAIF	05 311	LOAS - Lei nº 8.742/93 e atualização
1718.12.1.1.03	TRANSFERÊNCIAS DE RECURSOS DO FNAS – IGDBF	05 311	LOAS - Lei nº 8.742/93 e atualização
1718.12.1.1.04	TRANSFERÊNCIAS DE RECURSOS DO FNAS - IGD SUAS	05 311	LOAS - Lei nº 8.742/93 e atualização
1718.12.1.1.05	TRANSFERÊNCIAS DE RECURSOS DO FNAS – CREAS/PAEFI	05 311	LOAS - Lei nº 8.742/93 e atualização
1718.12.1.1.06	BPC NA ESCOLA - QUESTIONARIO A SER APLICADO-BL	05 311	LOAS - Lei nº 8.742/93 e atualização
1718.12.1.1.07	APOIO FINANCEIRO AO BLOCO DA PROTECAO SOCIAL ESPECIAL	05 311	LOAS - Lei nº 8.742/93 e atualização
1718.12.1.1.08	APOIO FINANCEIRO AO BLOCO DA PROTECAO SOCIAL BASICA	05 311	LOAS - Lei nº 8.742/93 e atualização
1718.12.1.1.09	TRANSFERÊNCIAS DE RECURSOS DO FNAS - PFMC – MSE	05 311	LOAS - Lei nº 8.742/93 e atualização
1718.12.1.1.10	PROGRAMA PRIMEIRA INFÂNCIA	05 311	LOAS - Lei nº 8.742/93 e atualização
1718.12.1.1.11	TRANSFERÊNCIAS DE RECURSOS DO FNAS - COVID - 19	05 218	LOAS - Lei nº 8.742/93 e atualização
1718.12.1.1.98	OUTRAS TRANSFERÊNCIAS DO FNAS	05 311	LOAS - Lei nº 8.742/93 e atualização
1718.99.0.0.00	OUTRAS TRANSFERÊNCIAS DA UNIÃO		
1718.99.1.0.00	OUTRAS TRANSFERÊNCIAS DA UNIÃO		
1718.99.1.1.01	AFM - APOIO FINANCEIRO AOS MUNICIPIOS	01 001	Legislação Específica
1720.00.0.0.00	TRANSFERÊNCIAS ESTADOS E DO DF E DE SUAS ENTIDADES		
1728.00.0.0.00	TRANSFERÊNCIAS ESTADOS - ESPECÍFICAS ESTADOS, DF E MUNIC.		
1728.01.0.0.00	PARTICIPAÇÃO NA RECEITA DOS ESTADOS		
1728.01.1.0.00	COTA-PARTE DO ICMS		
1728.01.1.1.00	COTA-PARTE DO ICMS-PRINCIPAL	01 001	Art.158,inciso III da Constituição Federal

**PREF. MUNICIPAL DE JOÃO ALFREDO**

AV.13 DE MAIO, 45 - CNPJ:11097359/0001-45

Orçamento Programa - Exercício de 2021

LEGISLAÇÃO DA RECEITA

(Inc. III, § 1º, Art.2º)

Quadro 11

Page 8

Codigo	Discriminação	Fonte	Legislacao
1728.01.2.0.00	COTA-PARTE DO IPVA		
1728.01.2.1.00	COTA-PARTE DO IPVA-PRINCIPAL	01 001	Art.158,inciso III da Constituição Federal
1728.01.3.0.00	COTA-PARTE DO IPI - MUNICÍPIOS		
1728.01.3.1.00	COTA-PARTE DO IPI - MUNICÍPIOS-PRINCIPAL	01 001	Art.158,inciso III da Constituição Federal
1728.01.4.0.00	COTA-PARTE CONTRIBUIÇÃO INTERVENÇÃO DOMÍNIO ECONÔMICO		
1728.01.4.1.00	COTA-PARTE CIDE-PRINCIPAL	01 001	Art.158,inciso III da Constituição Federal
1728.03.0.0.00	TRANSF.RECURSOS ESTADO PROGRAMAS SAÚDE-FUNDO A FUNDO		
1728.03.1.0.00	TRANSF.RECURSOS ESTADO PROGRAMAS SAÚDE-FUNDO A FUNDO		
1728.03.1.1.00	TRANSF.RECUR.ESTADO PROGR.SAÚDE-FUNDO A FUNDO-PRINCIPAL	02 213	Legislação Especifica
1728.10.0.0.00	TRANSFERÊNCIA CONVÊNIO ESTADOS E DF E SUAS ENTIDADES		
1728.10.2.0.00	TRANSFERÊNCIAS CONVÊNIO ESTADOS A PROGRAMA EDUCAÇÃO		
1728.10.2.1.01	PROGRAMA A CAMINHO DA ESCOLA	02 190	Lei Estadual nº 13.463/2008
1728.10.9.0.00	OUTRAS TRANSFERÊNCIAS DE CONVÊNIO DOS ESTADOS		
1728.10.9.1.01	OUTRAS TRANSFERÊNCIAS DE CONVÊNIO DOS ESTADOS - FMAS	02 312	Legislação Especifica
1728.10.9.1.02	OUTRAS TRANSFERÊNCIAS DE CONVÊNIO DOS ESTADOS	05 510	Legislação Especifica
1728.99.0.0.00	OUTRAS TRANSFERÊNCIAS DOS ESTADOS		
1728.99.1.0.00	OUTRAS TRANSFERÊNCIAS DOS ESTADOS		
1728.99.1.1.01	OUTRAS TRANSFERÊNCIAS DOS ESTADOS - PM	01 001	Legislação Especifica
1750.00.0.0.00	TRANSFERÊNCIAS DE OUTRAS INSTITUIÇÕES PÚBLICAS		
1758.00.0.0.00	TRANSF.OUTRAS INSTIT.PÚBL.-ESPEC.EST/DF/MUNICIPIOS		
1758.01.0.0.00	TRANSFERÊNCIAS DE RECURSOS DO FUNDEB		
1758.01.1.0.00	TRANSFERÊNCIAS DE RECURSOS DO FUNDEB		
1758.01.1.1.00	TRANSFERÊNCIAS DE RECURSOS DO FUNDEB-PRINCIPAL	05 116	Lei nº 11.494/2007
1900.00.0.0.00	OUTRAS RECEITAS CORRENTES		
1910.00.0.0.00	MULTAS ADMINISTRATIVAS, CONTRATUAIS E JUDICIAIS		
1910.01.0.0.00	MULTAS PREVISTAS EM LEGISLAÇÃO ESPECÍFICA		
1910.01.1.0.00	MULTAS PREVISTAS EM LEGISLAÇÃO ESPECÍFICA		
1910.01.1.2.00	MULTAS PREVISTAS EM LEGISLAÇÃO ESPECÍFICA-MULTAS E JUROS	01 001	Legislação Especifica

**PREF. MUNICIPAL DE JOÃO ALFREDO**

AV.13 DE MAIO, 45 - CNPJ:11097359/0001-45

Orçamento Programa - Exercício de 2021

LEGISLAÇÃO DA RECEITA

(Inc. III, § 1º, Art.2º)

Quadro 11

Page 10

Codigo	Discriminação	Fonte	Legislacao
2210.00.0.0.00	ALIENAÇÃO DE BENS MÓVEIS		
2213.00.0.0.00	ALIENAÇÃO DE BENS MÓVEIS E SEMOVENTES		
2213.00.1.0.00	ALIENAÇÃO DE BENS MÓVEIS E SEMOVENTES		
2213.00.1.1.00	ALIENAÇÃO DE BENS MÓVEIS E SEMOVENTES-PRINCIPAL	01 930	Art. 32 e 33 da LC nº 101/2000
2220.00.0.0.00	ALIENAÇÃO DE BENS IMÓVEIS		
2220.00.1.0.00	ALIENAÇÃO DE BENS IMÓVEIS		
2220.00.1.1.00	ALIENAÇÃO DE BENS IMÓVEIS-PRINCIPAL	01 930	Art. 32 e 33 da LC nº 101/2000
2400.00.0.0.00	TRANSFERÊNCIAS DE CAPITAL		
2410.00.0.0.00	TRANSFERÊNCIAS DA UNIÃO E DE SUAS ENTIDADES		
2418.00.0.0.00	TRANSFERÊNCIAS DA UNIÃO - ESPECÍFICAS DE ESTADOS, DF E MUNIC		
2418.03.0.0.00	TRANSF.REC.- SUS-BLOCO CUSTEIO AÇÕES SERV.PUB. SAÚDE		
2418.03.1.0.00	TRANSFERÊNCIA DE RECURSOS DO SUS - ATENÇÃO BÁSICA		
2418.03.1.1.00	TRANSFERÊNCIA DE RECURSOS DO SUS - ATENÇÃO BÁSICA-PRINCIPAL	05 215	Legislação Específica
2418.05.0.0.00	TRANSFERÊNCIAS DE RECURSOS DESTINADOS A PROGRAMAS DE EDUCAÇÃO		
2418.05.1.0.00	TRANSFERÊNCIAS RECUR.PROGR.EDUCAÇÃO BÁSICA-CAMINHO DA ESCOLA		
2418.05.1.1.00	TRANSFERÊNCIAS RECUR.PROGR.EDUCAÇÃO BÁSICA-CAMINHO DA ESCOLA	05 125	Legislação Específica
2418.10.0.0.00	TRANSFERÊNCIA DE CONVÊNIO DA UNIÃO E DE SUAS ENTIDADES		
2418.10.1.0.00	TRANSFERÊNCIAS DE CONVÊNIO DA UNIÃO PARA O SISTEMA ÚNICO DE		
2418.10.1.1.00	TRANSF.CONV.UNIÃO-SUS-PRINCIPAL	05 215	Legislação Específica
2418.10.2.0.00	TRANSFERÊNCIAS DE CONVÊNIO DA UNIÃO DESTINADAS A PROGRAMAS D		
2418.10.2.1.00	TRANSF.CONV.UNIÃO PROGR.EDUCAÇÃO-PRINCIPAL	05 125	Legislação Específica
2418.10.5.0.00	TRANSFERÊNCIAS DE CONVÊNIO DA UNIÃO DESTINADAS A PROGRAMAS		
2418.10.5.1.00	TRANSF.CONV.UNIÃO PROGR.SANEAMENTO BÁSICO-PRINCIPAL	05 510	Legislação Específica
2418.10.9.0.00	OUTRAS TRANSFERÊNCIAS DE CONVÊNIO DA UNIÃO		
2418.10.9.1.01	OUTRAS TRANSFERÊNCIAS DE CONVÊNIO DA UNIÃO	05 510	Legislação Específica
2418.10.9.1.02	OUTRAS TRANSFERÊNCIAS DE CONVÊNIO DA UNIÃO - FMAS	05 312	Legislação Específica
2418.99.0.0.00	OUTRAS TRANSFERÊNCIAS DA UNIÃO		
2418.99.1.0.00	OUTRAS TRANSFERÊNCIAS DA UNIÃO		
2418.99.1.1.00	OUTRAS TRANSFERÊNCIAS DA UNIÃO-PRINCIPAL	01 001	Legislação Específica



PREF. MUNICIPAL DE JOÃO ALFREDO

AV.13 DE MAIO, 45 - CNPJ:11097359/0001-45

Orçamento Programa - Exercício de 2021

LEGISLAÇÃO DA RECEITA

(Inc. III, § 1º, Art.2º)

Quadro 11

Page 11

Codigo	Discriminação	Fonte	Legislacao
2420.00.0.0.00	TRANSFERÊNCIAS DOS ESTADOS E DO DISTRITO FEDERAL E DE SUAS E		
2428.00.0.0.00	TRANSFERÊNCIAS DOS ESTADOS, DISTRITO FEDERAL, E DE SUAS ENTI		
2428.10.0.0.00	TRANSFERÊNCIAS CONVÊNIO ESTADOS/DF/MUNICIPIOS		
2428.10.1.0.00	TRANSFERÊNCIAS CONVÊNIO ESTADOS SISTEMA ÚNICO SAÚDE-SUS		
2428.10.1.1.00	TRANSFERÊNCIAS CONVÊNIO ESTADOS SUS-PRINCIPAL	05 215	Legislação Especifica
2428.10.2.0.00	TRANSFERÊNCIAS CONVÊNIO ESTADOS PROGRAMA EDUCAÇÃO		
2428.10.2.1.00	TRANSF.CONV.ESTADOS PROGR.EDUCAÇÃO-PRINCIPAL	02 125	Legislação Especifica
2428.10.5.0.00	TRANSF.CONVÊNIO ESTADOS PROGRAMA SANEAMENTO BÁSICO		
2428.10.5.1.00	TRANSF.CONV.ESTADOS PROGR.SANEAMENTO BÁSICO-PRINCIPAL	05 520	Legislação Especifica
2428.10.9.0.00	OUTRAS TRANSFERÊNCIAS DE CONVÊNIO DOS ESTADOS		
2428.10.9.1.00	OUTRAS TRANSFERÊNCIAS DE CONVÊNIO DOS ESTADOS-PRINCIPAL	05 520	Legislação Especifica
2440.00.0.0.00	TRANSFERÊNCIAS DE INSTITUIÇÕES PRIVADAS		
2440.00.1.0.00	TRANSFERÊNCIAS DE INSTITUIÇÕES PRIVADAS		
2440.00.1.1.00	TRANSFERÊNCIAS DE INSTITUIÇÕES PRIVADAS-PRINCIPAL	01 313	Legislação Especifica
7000.00.0.0.00	RECEITAS CORRENTES (INTRA)		
7200.00.0.0.00	CONTRIBUIÇÕES (INTRA)		
7210.00.0.0.00	CONTRIBUIÇÕES SOCIAIS (INTRA)		
7218.00.0.0.00	CONTRIBUIÇÕES SOCIAIS ESPECÍFICAS DE ESTADOS, DF E MUNICÍPIO		
7218.01.0.0.00	CONTRIB.SERV.CIVIL PLANO SEGUR.SOCIAL CPSSS-ESPC.EST/DF/MUNI		
7218.01.1.0.00	CPSSS DO SERVIDOR CIVIL ATIVO (INTRA)		
7218.01.1.2.01	CONTRIBUIÇÃO SERVIDOR - DO SERVIDOR CIVIL ATIVO - MULTAS E J	01 410	Legislação Especifica
7218.03.0.0.00	CPSSS PATRONAL - SERVIDOR CIVIL - ESPECÍFICO DE EST/DF/MUN (
7218.03.1.0.00	CPSSS PATRONAL - SERVIDOR CIVIL ATIVO (INTRA)		
7218.03.1.1.01	CONTRIBUIÇÃO PATRONAL - SERVIDOR CIVIL ATIVO - PM	01 410	Legislação Especifica
7218.03.1.1.02	CONTRIBUIÇÃO PATRONAL - SERVIDOR CIVIL ATIVO - FMS	01 410	Legislação Especifica
7218.03.1.1.03	CONTRIBUIÇÃO PATRONAL - SERVIDOR CIVIL ATIVO - FMAS	01 410	Legislação Especifica
7218.03.1.1.04	CONTRIBUIÇÃO PATRONAL - SERVIDOR CIVIL ATIVO - RPPS	01 410	Legislação Especifica
7218.03.1.1.05	CONTRIBUIÇÃO PATRONAL - SERVIDOR CIVIL ATIVO - CV	01 410	Legislação Especifica



PREF. MUNICIPAL DE JOÃO ALFREDO
AV.13 DE MAIO, 45 - CNPJ:11097359/0001-45

Orçamento Programa - Exercício de 2021

LEGISLAÇÃO DA RECEITA
(Inc. III, § 1º, Art.2º)

Quadro 11

Page 12

Codigo	Discriminação	Fonte	Legislacao
7218.03.1.1.06	CONTRIBUIÇÃO PATRONAL - SERVIDOR CIVIL ATIVO - FME	01 410	Legislação Específica
7218.03.1.2.00	CPSSS PATRONAL - SERVIDOR CIVIL ATIVO -MULTAS JUROS	01 410	Legislação Específica
7218.04.0.0.00	CPSSS PATRONAL - PARCELAMENTOS - ESPECÍFICO DE EST/DF/MUN		
7218.04.1.0.00	CPSSS PATRONAL - PARCELAMENTOS - SERVIDOR CIVIL ATIVO		
7218.04.1.1.01	CONTRIBUIÇÃO PARCELAMENTOS - SERVIDOR CIVIL ATIVO	01 410	Legislação Específica
9000.00.0.0.00	(R) DEDUÇÕES DA RECEITA		
9500.00.0.0.00	(R) DEDUÇÕES DO FUNDEB		
9510.00.0.0.01	(R) DEDUÇÕES DO FUNDEB - FPM	01 001	Art. 159 da Constituição Federal e Lei Federal nº 11.494/07
9510.00.0.0.02	(R) DEDUÇÕES DO FUNDEB - ITR	01 001	Art. 158 da Constituição Federal e Lei Federal nº 11.494/07
9510.00.0.0.03	(R) DEDUÇÕES DO FUNDEB - ICMS DESONERAÇÃO	01 001	Art. 158 da Constituição Federal e Lei Federal nº 11.494/07
9510.00.0.0.04	(R) DEDUÇÕES DO FUNDEB - ICMS ESTADO	01 001	Art. 155 da Constituição Federal e Lei Federal nº 11.494/07
9510.00.0.0.05	(R) DEDUÇÕES DO FUNDEB - IPVA	01 001	Art. 153 da Constituição Federal e Lei Federal nº 11.494/07
9510.00.0.0.06	(R) DEDUÇÕES DO FUNDEB - IPI	01 001	Art. 155 da Constituição Federal e Lei Federal nº 11.494/07



PREFEITURA MUNICIPAL DE JOÃO ALFREDO

DEMONSTRATIVO DOS RECURSOS DESTINADOS A
CRIANÇA E AO ADOLESCENTE

FONTES			APLICAÇÃO		
RECEITA MUNICIPAL PREVISTA NESTE ORÇAMENTO			DESPESA DESTINADA A PROMOÇÃO DA CRIANÇA E DO ADOLESCENTE		
DISCRIMINAÇÃO	Valor em R\$	%	DISCRIMINAÇÃO	Valor em R\$	%
RECEITAS CORRENTES	81.481.200,00	96,28			
			08.243. ASSIST. À CRIANÇA E AO ADOLESCENTE	845.000,00	1,00
RECEITAS DE CAPITAL	3.150.000,00	3,72			
TOTAL	84.631.200,00	100,00	TOTAL	845.000,00	1,00



PREFEITURA MUNICIPAL DE JOÃO ALFREDO
DEMONSTRATIVO DOS RECURSOS DESTINADOS A
RESERVA DE CONTINGÊNCIA

FONTES			APLICAÇÃO		
RECEITA CORRENTE PREVISTA NESTE ORÇAMENTO			DESPESA DESTINADA A RESERVA DE CONTINGÊNCIA		
DISCRIMINAÇÃO	Valor em R\$	%	DISCRIMINAÇÃO	Valor em R\$	%
RECEITA CORRENTE LÍQUIDA	70.928.000,00	100,00	Reserva de Contingência	730.000,00	1,03
TOTAL	70.928.000,00	100,00	TOTAL	730.000,00	1,03



PREF. MUNICIPAL DE JOÃO ALFREDO

AV.13 DE MAIO, 45

11097359/0001-45

Exercício: 2021

RECEITA PREVISTA

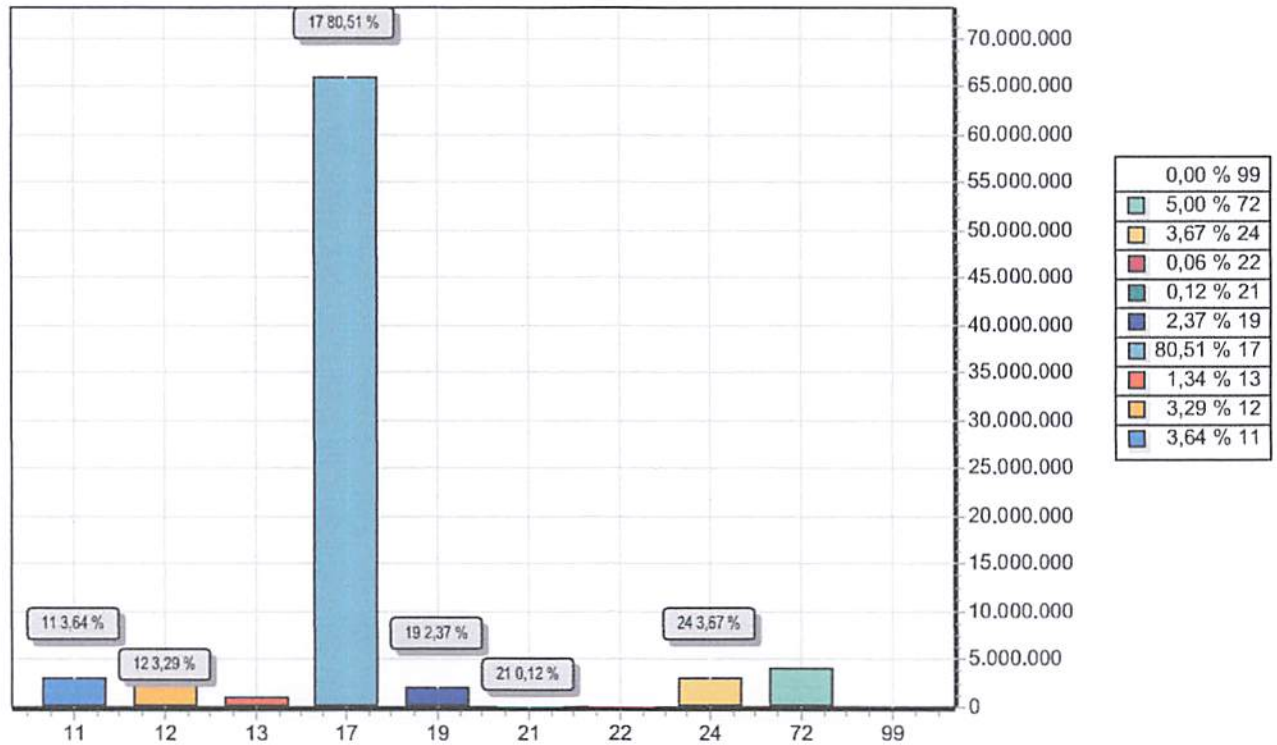

CODIGO		PREVISTO
11	IMPOSTOS, TAXAS E CONTRIBUIÇÕES DE MELHORIA	2.973.000,00
12	CONTRIBUIÇÕES	2.690.000,00
13	RECEITA PATRIMONIAL	1.095.000,00
17	TRANSFERENCIAS CORRENTES	65.849.800,00
19	OUTRAS RECEITAS CORRENTES	1.942.200,00
21	OPERAÇÕES DE CRÉDITO	100.000,00
22	ALIENAÇÃO DE BENS	50.000,00
24	TRANSFERÊNCIAS DE CAPITAL	3.000.000,00
72	CONTRIBUIÇÕES (INTRA)	4.086.000,00
99	RECURSOS ARRECADADOS EM EXERCÍCIOS ANTERIORES	
TOTAL		81.786.000,00



PREF. MUNICIPAL DE JOÃO ALFREDO

AV.13 DE MAIO, 45

11097359/0001-45

Exercício: 2021

DESPESA ORÇADA POR GRUPO

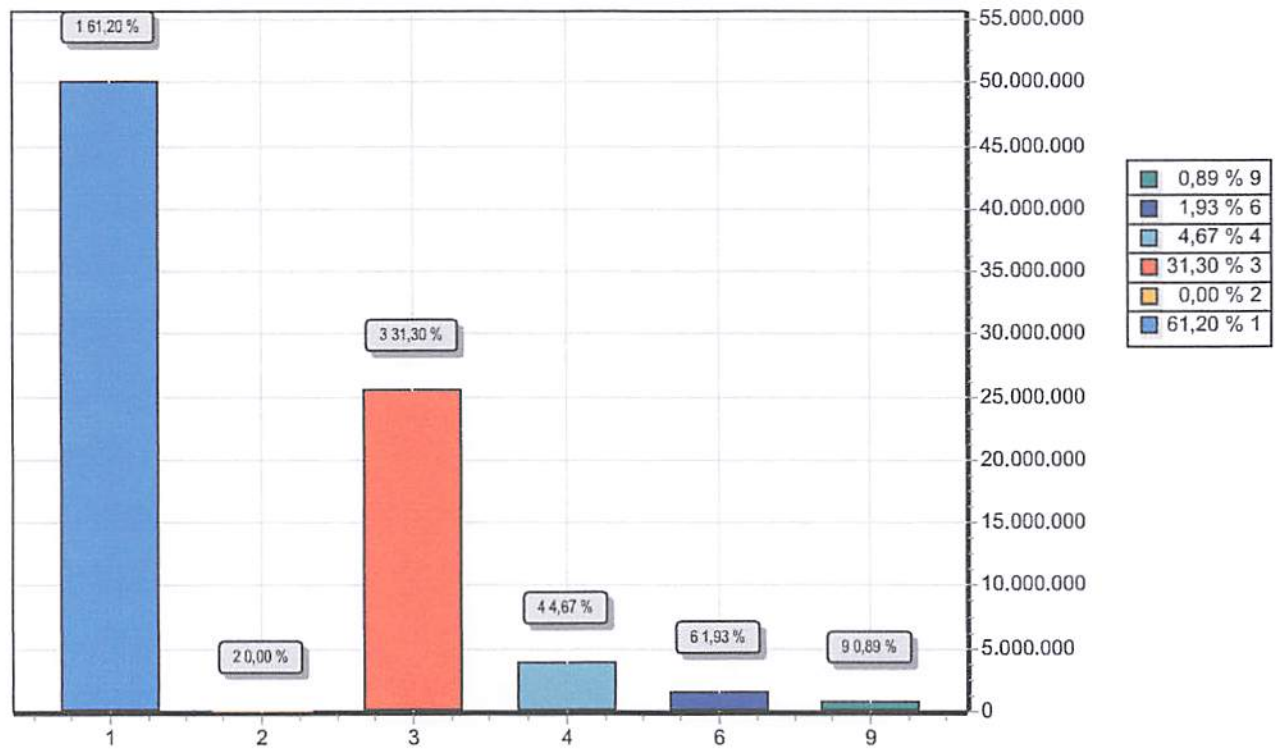

GRUPO		DOTAÇÃO
1	PESSOAL E ENCARGOS SOCIAIS	50.054.000,00
2	JUROS E ENCARGOS DA DÍVIDA	2.000,00
3	OUTRAS DESPESAS CORRENTES	25.601.000,00
4	INVESTIMENTOS	3.817.000,00
6	AMORTIZAÇÃO DA DÍVIDA	1.582.000,00
9	RESERVA DE CONTINGÊNCIA	730.000,00
TOTAL		81.786.000,00

[Handwritten signature]

**PREF. MUNICIPAL DE JOÃO ALFREDO**

AV.13 DE MAIO, 45

11097359/0001-45

Exercício: 2021

CONSOLIDAÇÃO GERAL DA DESPESA

		DOTAÇÃO
CODIGO	ESPECIFICAÇÃO	
001	Ordinario	18.310.000,00
001	Recursos Proprios do Municipio	18.310.000,00
111	Rec de Impostos e Transf - Educação	5.004.000,00
001	Recursos Próprios - Educação	5.004.000,00
112	Transferências do Fundeb 60%	10.555.000,00
001	Transferências do FUNDEB 60%	10.555.000,00
113	Transferências do Fundeb 40%	7.960.000,00
001	Transferências do FUNDEB 40%	7.960.000,00
114	Transf do Fundeb 60% - Compl da União	2.400.000,00
001	Complementação FUNDEB 60%	2.400.000,00
120	Transferência do Salário Educação	800.000,00
001	Salário Educação	800.000,00
121	Transferências do FNDE - PDDE	30.000,00
001	PDDE	30.000,00
122	Transferências do FNDE - PNAE	700.000,00
001	PNAE	700.000,00
123	Transferências do FNDE - PNATE	370.000,00
001	PNATE	370.000,00
124	Outras Transf de Recursos do FNDE	20.000,00
001	Outras Transferências do FNDE	20.000,00
125	Transf. de Conv. ou Contratos Vin.- Educ	1.000.000,00
001	Convênios Educação	1.000.000,00
190	Outros Recursos Vinculados à Educação	40.000,00
001	Caminho da Escola	40.000,00
211	Rec de Impostos e Transf - Saúde	10.492.000,00
001	Recursos Próprios - Saúde	10.492.000,00
213	Transf. de Rec. do Sus- Governo Estadual	60.000,00
001	Recursos do SUS - Governo Estadual	60.000,00
214	Transf. de Rec. do Sus- Bloco de Custeio	9.170.000,00
001	Recursos do SUS - Bloco de Custeio	9.170.000,00
215	Transf. de Rec. do Sus- Bloco de Invest.	700.000,00
001	Recursos do SUS - Bloco de Investimento	700.000,00
218	Demais Transf. Federais (COVID-19)	80.000,00
001	Recursos do FNS - (COVID-19)	50.000,00
002	Recursos do FNAS - (COVID-19)	30.000,00
311	Transf de Recursos do FNAS	1.110.000,00
001	Recursos do FNAS	1.110.000,00
312	Transf. de Convênio – Assistência Social	115.000,00
001	Transf. de Conv. - Assistência Social	115.000,00

**PREF. MUNICIPAL DE JOÃO ALFREDO**

AV.13 DE MAIO, 45

11097359/0001-45

Exercício: 2021

CONSOLIDAÇÃO GERAL DA DESPESA

		DOTAÇÃO
CODIGO	ESPECIFICAÇÃO	
	313 Transferências do Tesouro Municipal	2.684.000,00
	001 Recursos Próprios - Assistência Social	2.684.000,00
	410 Recursos Vinc. ao Rpps - Plano Previdenc	8.090.000,00
	001 RPPS - Plano Previdenciário	8.090.000,00
	430 Recursos Vinc. ao RPPS - Taxa de Adminis	636.000,00
	001 RPPS - Taxa de Administração	636.000,00
	510 Outras Transf. de Convênios da União	960.000,00
	001 Convênios da União	960.000,00
	520 Outras Transf. de Convênios do Estado	350.000,00
	001 Convênios dos Estados	350.000,00
	920 Recursos de Operações de Crédito	100.000,00
	001 Operações de Créditos	100.000,00
	930 Recursos de Alienação de Bens/Ativos	50.000,00
	001 Alienação de Bens/Ativos	50.000,00
TOTAL		81.786.000,00



ESTADO DE PERNAMBUCO – GOVERNO MUNICIPAL DE JOÃO ALFREDO

DEMONSTRATIVO REGIONALIZADO DO EFEITO, SOBRE AS RECEITAS E DESPESAS, DECORRENTE DE ISENÇÕES, ANISTIAS, REMISSÕES, SUBSÍDIOS E BENEFÍCIOS DE NATUREZA FINANCEIRA, TRIBUTÁRIA E CREDITÍCIA

FUNDAMENTAÇÃO

Em conformidade ao disposto no art. 165, § 6º da Constituição Federal, o Poder Executivo Municipal esclarece que não está previsto no Orçamento Municipal para o exercício de 2021 nenhum efeito sobre receita e despesa decorrentes de isenções, anistias, remissões, subsídios e benefícios de natureza financeira, tributária e creditícia.

Por conseguinte, não há valores a demonstrar em decorrência de isenções, anistias, remissões, subsídios e benefícios de natureza financeira, tributária e creditícia, no exercício de 2021.

João Alfredo, 30 de Outubro de 2020

Maria Sebastiana da Conceição
Prefeita Constitucional

**PREF. MUNICIPAL DE JOÃO ALFREDO**

AV.13 DE MAIO, 45 - CNPJ:11097359/0001-45

Orçamento Programa - Exercício de 2021

TABELA EXPLICATIVA - EVOLUÇÃO DA RECEITA

(Inc.III, Art.22º)

Page 1

Codigo	Discriminação	Receita Arrecadada			Receita Prevista	
		2017	2018	2019	2020	2021
1000.00.0.0	RECEITAS CORRENTES					
1100.00.0.0	IMPOSTOS, TAXAS E CONTRIBUIÇÕES DE ME	2.581.996,59	3.471.500,00	4.164.700,00	3.299.000,00	2.973.000,00
1200.00.0.0	CONTRIBUIÇÕES	2.624.104,46	3.575.000,00	3.315.000,00	2.640.000,00	2.690.000,00
1300.00.0.0	RECEITA PATRIMONIAL	972.114,35	862.000,00	625.000,00	1.419.000,00	1.095.000,00
1600.00.0.0	RECEITA DE SERVIÇOS		9.000,00	9.000,00		
1700.00.0.0	TRANSFERÊNCIAS CORRENTES	56.302.582,69	72.932.700,00	78.068.500,00	71.390.000,00	72.781.000,00
1900.00.0.0	OUTRAS RECEITAS CORRENTES	43.322,15	604.000,00	618.000,00	1.326.000,00	1.942.200,00
	Sub Total	62.524.120,24	81.454.200,00	86.800.200,00	80.074.000,00	81.481.200,00
2000.00.0.0	RECEITAS DE CAPITAL					
2100.00.0.0	OPERAÇÕES DE CRÉDITO		100.000,00	50.000,00	50.000,00	100.000,00
2200.00.0.0	ALIENAÇÃO DE BENS		50.000,00	74.000,00	70.000,00	50.000,00
2400.00.0.0	TRANSFERÊNCIAS DE CAPITAL	1.614.209,54	6.800.000,00	5.010.000,00	2.930.000,00	3.000.000,00
	Sub Total	1.614.209,54	6.950.000,00	5.134.000,00	3.050.000,00	3.150.000,00
7000.00.0.0	RECEITAS CORRENTES (INTRA)					
7200.00.0.0	CONTRIBUIÇÕES (INTRA)	2.558.313,22	3.075.000,00	3.835.000,00	3.790.000,00	4.086.000,00
7900.00.0.0	OUTRAS RECEITAS CORRENTES	2.382,15				
	Sub Total	2.560.695,37	3.075.000,00	3.835.000,00	3.790.000,00	4.086.000,00
8000.00.0.0	RECEITAS DE CAPITAL (INTRA)					
	Sub Total	0,00	0,00	0,00	0,00	0,00



PREF. MUNICIPAL DE JOÃO ALFREDO
AV.13 DE MAIO, 45 - CNPJ:11097359/0001-45

Orçamento Programa - Exercício de 2021

TABELA EXPLICATIVA - EVOLUÇÃO DA RECEITA

(Inc.III, Art.22º)

Page 2

Codigo	Discriminação	Receita Arrecadada			Receita Prevista	
		2017	2018	2019	2020	2021
9000.00.0.0	(R) DEDUCOES DA RECEITA					
9500.00.0.0	(R) DEDUÇÕES DO FUNDEB	-5.392.272,33	-7.479.200,00	-7.653.200,00	-6.814.000,00	-6.931.200,00
	Sub Total	-5.392.272,33	-7.479.200,00	-7.653.200,00	-6.814.000,00	-6.931.200,00
TOTAL		61.306.752,82	84.000.000,00	88.116.000,00	80.100.000,00	81.786.000,00



PREF. MUNICIPAL DE JOÃO ALFREDO

AV.13 DE MAIO, 45 - CNPJ:11097359/0001-45

Orçamento Programa - Exercício de 2021

TABELA EXPLICATIVA - EVOLUÇÃO DA DESPESA

(Inc. III, Art. 22)

Page 1

Codigo	Discriminação	DESPESA		
		Realizada 2019	Fixada 2020	Prevista 2021
DESPESAS CORRENTES				
3 1	PESSOAL E ENCARGOS SOCIAIS	44.472.373,31	49.589.000,00	50.054.000,00
3 2	JUROS E ENCARGOS DA DÍVIDA		2.000,00	2.000,00
3 3	OUTRAS DESPESAS CORRENTES	22.052.886,59	20.422.000,00	25.601.000,00
	Sub Total	66.525.259,90	70.013.000,00	75.657.000,00
DESPESAS DE CAPITAL				
4 4	INVESTIMENTOS	2.832.705,38	6.835.000,00	3.817.000,00
4 6	AMORTIZAÇÃO DA DÍVIDA	1.831.242,09	1.952.000,00	1.582.000,00
	Sub Total	4.663.947,47	8.787.000,00	5.399.000,00
Reserva Previdenciária				
7 7	Reserva Previdenciária			
	Sub Total	0,00	0,00	0,00
RESERVA DE CONTINGÊNCIA				
9 9	RESERVA DE CONTINGÊNCIA		1.300.000,00	730.000,00
	Sub Total	0,00	1.300.000,00	730.000,00
	TOTAL	71.189.207,37	80.100.000,00	81.786.000,00



PREF. MUNICIPAL DE JOÃO ALFREDO

AV.13 DE MAIO, 45 - CNPJ:11097359/0001-45

Orçamento Programa - Exercício de 2021

DEMONSTRATIVO DA RECEITA E DESPESA SEGUNDO AS CATEGORIAS ECONOMICAS

(Inc.II, §1º, Art.2º)

Anexo 01

Page 1

RECEITA	RS	RS
RECEITAS CORRENTES		
IMPOSTOS, TAXAS E CONTRIBUIÇÕES DE MELHORIA	2.973.000,00	
CONTRIBUIÇÕES	2.690.000,00	
RECEITA PATRIMONIAL	1.095.000,00	
TRANSFERÊNCIAS CORRENTES	72.781.000,00	
OUTRAS RECEITAS CORRENTES	1.942.200,00	
CONTRIBUIÇÕES (INTRA)	4.086.000,00	
(R) DEDUÇÕES DO FUNDEB	-6.931.200,00	
SUB TOTAL		78.636.000,00
TOTAL		78.636.000,00
SUPERAVIT DO ORCAMENTO CORRENTE		2.979.000,00
RECEITAS DE CAPITAL		
OPERAÇÕES DE CRÉDITO	100.000,00	
ALIENAÇÃO DE BENS	50.000,00	
TRANSFERÊNCIAS DE CAPITAL	3.000.000,00	
SUB TOTAL		3.150.000,00
TOTAL		6.129.000,00
RESUMO		
RECEITAS CORRENTES	81.481.200,00	
RECEITAS CORRENTES (INTRA)	4.086.000,00	
DEDUÇÕES DA RECEITA CORRENTE	-6.931.200,00	
RECEITAS DE CAPITAL	3.150.000,00	
TOTAL DE RECEITAS		81.786.000,00
TOTAL		81.786.000,00

DESPESA	RS	RS
DESPESAS CORRENTES		
PESSOAL E ENCARGOS SOCIAIS	50.054.000,00	
JUROS E ENCARGOS DA DÍVIDA	2.000,00	
OUTRAS DESPESAS CORRENTES	25.601.000,00	
SUB TOTAL		75.657.000,00
SUPERAVIT DO ORCAMENTO CORRENTE		2.979.000,00
TOTAL		78.636.000,00
DESPESAS DE CAPITAL		
INVESTIMENTOS	3.817.000,00	
AMORTIZAÇÃO DA DÍVIDA	1.582.000,00	
SUB TOTAL		5.399.000,00
RESERVA DO RPPS		400.000,00
RESERVA DE CONTINGENCIA		330.000,00
TOTAL		6.129.000,00
RESUMO		
DESPESAS CORRENTES	75.657.000,00	
DESPESAS DE CAPITAL	5.399.000,00	
RESERVA DE CONTINGÊNCIA	730.000,00	
TOTAL DE DESPESA		81.786.000,00
TOTAL		81.786.000,00



PREF. MUNICIPAL DE JOÃO ALFREDO

AV.13 DE MAIO, 45 - CNPJ:11097359/0001-45

Orçamento Programa - Exercício de 2021

DEMONSTRATIVO DA RECEITA E DESPESA SEGUNDO AS CATEGORIAS ECONOMICAS

(Inc.II, §1º, Art.2º)

Anexo 01

Page 2



Orçamento Programa - Exercício de 2021
RECEITAS SEGUNDO AS CATEGORIAS ECONOMICAS

Código	Especificação	F.R.	Desdobramento	SubCategoria Fonte	Categoria Econômica
1000.00.0.0	RECEITAS CORRENTES	0.000.000			81.481.200,00
1100.00.0.0	IMPOSTOS, TAXAS E CONTRIBUIÇÕES DE MELHORIA	0.000.000		2.973.000,00	
1110.00.0.0	IMPOSTOS	0.000.000		2.662.000,00	
1113.00.0.0	IMPOSTOS SOBRE A RENDA E PROVENTOS DE QUALQUER NATUREZA	0.000.000	1.200.000,00		
1113.03.0.0	IMPOSTO SOBRE A RENDA - RETIDO NA FONTE	0.000.000	1.200.000,00		
1113.03.1.0	IMPOSTO SOBRE A RENDA - RETIDO NA FONTE - TRABALHO	0.000.000	800.000,00		
1113.03.1.1	IRRF-TRABALHO-PRINCIPAL	0.01.00	800.000,00		
1113.03.4.0	IRRF-OUTROS RENDIMENTOS	0.000.000	400.000,00		
1113.03.4.1	IRRF-OUTROS RENDIMENTOS-PRINCIPAL	0.01.00	400.000,00		
1118.00.0.0	IMPOSTOS ESPECÍFICOS DE ESTADOS, DF E MUNICÍPIOS	0.000.000	1.462.000,00		
1118.01.0.0	IMPOSTOS SOBRE O PATRIMÔNIO PARA ESTADOS/DF/MUNICÍPIOS	0.000.000	156.000,00		
1118.01.1.0	IMPOSTO SOBRE A PROPRIEDADE PREDIAL E TERRITORIAL URBANA	0.000.000	120.000,00		
1118.01.1.1	IPTU-PRINCIPAL	0.01.00	100.000,00		
1118.01.1.2	IPTU-MULTAS JUROS	0.01.00	10.000,00		
1118.01.1.3	IPTU-DIVIDA ATIVA	0.01.00	5.000,00		
1118.01.1.4	IPTU-DIVIDA ATIVA MULTAS JUROS	0.01.00	5.000,00		
1118.01.4.0	IMPOSTO TRANSMISSÃO "INTER VIVOS" BENS IMÓV.DIR REAL IMOVEIS	0.000.000	36.000,00		
1118.01.4.1	ITBI-PRINCIPAL	0.01.00	30.000,00		
1118.01.4.2	ITBI-MULTAS JUROS	0.01.00	2.000,00		
1118.01.4.3	ITBI-DIVIDA ATIVA	0.01.00	2.000,00		
1118.01.4.4	ITBI-DIVIDA ATIVA MULTAS JUROS	0.01.00	2.000,00		
1118.02.0.0	IMPOSTOS PRODUÇÃO, CIRCULAÇÃO MERCADORIAS E SERVIÇO	0.000.000	1.306.000,00		
1118.02.3.0	IMPOSTO SOBRE SERVIÇOS DE QUALQUER NATUREZA	0.000.000	1.306.000,00		
1118.02.3.1	ISS-PRINCIPAL	0.01.00	1.300.000,00		
1118.02.3.2	ISS-MULTAS JUROS	0.01.00	2.000,00		
1118.02.3.3	ISS-DIVIDA ATIVA	0.01.00	2.000,00		
1118.02.3.4	ISS-DIVIDA ATIVA MULTAS JUROS	0.01.00	2.000,00		
1120.00.0.0	TAXAS	0.000.000		311.000,00	
1122.00.0.0	TAXAS PELA PRESTAÇÃO DE SERVIÇOS	0.000.000	311.000,00		
1122.01.0.0	TAXAS PELA PRESTAÇÃO DE SERVIÇOS	0.000.000	311.000,00		
1122.01.1.0	TAXAS PELA PRESTAÇÃO DE SERVIÇOS	0.000.000	311.000,00		
1122.01.1.1	TAXAS PELA PRESTAÇÃO DE SERVIÇOS-PRINCIPAL	0.01.00	229.000,00		
1122.01.1.1	TAXAS PELA PRESTAÇÃO DE SERVIÇOS-PRINCIPAL	0.01.00	2.000,00		
1122.01.1.2	TAXAS PELA PRESTAÇÃO DE SERVIÇOS-MULTAS E JUROS	0.01.00	80.000,00		
1200.00.0.0	CONTRIBUIÇÕES	0.000.000		2.690.000,00	
1210.00.0.0	CONTRIBUIÇÕES SOCIAIS	0.000.000		1.765.000,00	
1218.00.0.0	CONTRIBUIÇÕES SOCIAIS ESPECÍFICAS DE ESTADOS, DF E MUNICÍPIO	0.000.000	1.765.000,00		
1218.01.0.0	CONTRIB.SERV.CIVIL PLANO SEGURIDADE SOCIAL-EST/DF/MUNIC.	0.000.000	1.752.000,00		
1218.01.1.0	CPSSS DO SERVIDOR CIVIL ATIVO	0.000.000	1.740.000,00		
1218.01.1.1	CPSSS DO SERVIDOR CIVIL ATIVO - PRINCIPAL	0.01.15	1.740.000,00		
1218.01.2.0	CPSSS DO SERVIDOR CIVIL INATIVO	0.000.000	12.000,00		
1218.01.2.1	CPSSS DO SERVIDOR CIVIL INATIVO - PRINCIPAL	0.01.15	12.000,00		
1218.03.0.0	CPSSS PATRONAL-SERVIDOR CIVIL-ESPECÍFICO DE EST/DF/MUN	0.000.000	13.000,00		
1218.03.1.0	CPSSS PATRONAL - SERVIDOR CIVIL ATIVO	0.000.000	13.000,00		
1218.03.1.1	CPSSS PATRONAL-SERV.CIVIL ATIVO-PRINCIPAL	0.01.15	13.000,00		
1240.00.0.0	CONTRIBUIÇÃO PARA O CUSTEIO DO SERVIÇO DE ILUMINAÇÃO PÚBLICA	0.000.000		925.000,00	
1240.00.0.0	CONTRIBUIÇÃO PARA O CUSTEIO DO SERVIÇO DE ILUMINAÇÃO PÚBLICA	0.000.000	925.000,00		
1240.00.1.0	CONTRIBUIÇÃO PARA O CUSTEIO DO SERVIÇO DE ILUMINAÇÃO PÚBLICA	0.000.000	925.000,00		
1240.00.1.1	CONTRIBUIÇÃO CUSTEIO SERVIÇO ILUMINAÇÃO PÚBLICA-PRINCIPAL	0.01.00	925.000,00		
1300.00.0.0	RECEITA PATRIMONIAL	0.000.000		1.095.000,00	
1310.00.0.0	EXPLORAÇÃO DO PATRIMÔNIO IMOBILIÁRIO DO ESTADO	0.000.000		10.000,00	
1310.01.0.0	ALUGUÉIS, ARRENDAMENTOS, FOROS, LAUDÊMIOS, TARIFAS DE OCUPAÇ	0.000.000	5.000,00		
1310.01.1.0	ALUGUÉIS E ARRENDAMENTOS	0.000.000	5.000,00		
1310.01.1.1	ALUGUÉIS E ARRENDAMENTOS-PRINCIPAL	0.01.00	5.000,00		
1310.99.0.0	OUTRAS RECEITAS IMOBILIÁRIAS	0.000.000	5.000,00		



Orçamento Programa - Exercício de 2021
RECEITAS SEGUNDO AS CATEGORIAS ECONOMICAS

Código	Especificação	F.R.	Desdobramento	SubCategoria Fonte	Categoria Econômica
1310.99.1.0	OUTRAS RECEITAS IMOBILIÁRIAS	0.000.000	5.000,00		
1310.99.1.1	OUTRAS RECEITAS IMOBILIÁRIAS-PRINCIPAL	0.01.00	5.000,00		
1320.00.0.0	VALORES MOBILIÁRIOS	0.000.000		1.084.000,00	
1321.00.0.0	JUROS E CORREÇÕES MONETÁRIAS	0.000.000	1.084.000,00		
1321.00.1.0	REMUNERAÇÃO DE DEPÓSITOS BANCÁRIOS	0.000.000	84.000,00		
1321.00.1.1	REMUNERAÇÃO DE DEPÓSITOS BANCÁRIOS-PRINCIPAL	0.01.00	30.000,00		
1321.00.1.1	REMUNERAÇÃO DE DEPÓSITOS BANCÁRIOS-PRINCIPAL	0.01.00	1.000,00		
1321.00.1.1	REMUNERAÇÃO DE DEPÓSITOS BANCÁRIOS-PRINCIPAL	0.01.00	1.000,00		
1321.00.1.1	REMUNERAÇÃO DE DEPÓSITOS BANCÁRIOS-PRINCIPAL	0.01.00	2.000,00		
1321.00.1.1	REMUNERAÇÃO DE DEPÓSITOS BANCÁRIOS-PRINCIPAL	0.05.07	10.000,00		
1321.00.1.1	REMUNERAÇÃO DE DEPÓSITOS BANCÁRIOS-PRINCIPAL	0.05.09	15.000,00		
1321.00.1.1	REMUNERAÇÃO DE DEPÓSITOS BANCÁRIOS-PRINCIPAL	0.05.10	20.000,00		
1321.00.1.1	REMUNERAÇÃO DE DEPÓSITOS BANCÁRIOS-PRINCIPAL	0.05.12	5.000,00		
1321.00.4.0	REMUNERAÇÃO DOS RECURSOS DO REGIME PRÓPRIO DE PREVIDÊNCIA SO	0.000.000	1.000.000,00		
1321.00.4.1	REMUNERAÇÃO RECURSOS RPPS-PRINCIPAL	0.01.15	1.000.000,00		
1390.00.0.0	DEMAIS RECEITAS PATRIMONIAIS	0.000.000		1.000,00	
1390.00.0.0	DEMAIS RECEITAS PATRIMONIAIS	0.000.000	1.000,00		
1390.00.1.0	DEMAIS RECEITAS PATRIMONIAIS	0.000.000	1.000,00		
1390.00.1.1	DEMAIS RECEITAS PATRIMONIAIS-PRINCIPAL	0.01.00	1.000,00		
1700.00.0.0	TRANSFERÊNCIAS CORRENTES	0.000.000		72.781.000,00	
1710.00.0.0	TRANSFERÊNCIAS DA UNIÃO E DE SUAS ENTIDADES	0.000.000		46.136.000,00	
1718.00.0.0	TRANSFERÊNCIAS UNIÃO - ESPECÍF. ESTADOS, DF E MUNICÍPIOS	0.000.000	46.136.000,00		
1718.01.0.0	PARTICIPAÇÃO NA RECEITA DA UNIÃO	0.000.000	28.926.000,00		
1718.01.2.0	COTA-PARTE DO FUNDO PARTICIPAÇÃO MUNICÍPIOS-COTA MENSAL	0.000.000	26.725.000,00		
1718.01.2.1	COTA-PARTE DO FPM - COTA MENSAL - PRINCIPAL	0.01.00	26.725.000,00		
1718.01.3.0	COTA-PARTE FUNDO DE PARTIC. MUNIC.- 1% COTA DEZEMBRO	0.000.000	1.100.000,00		
1718.01.3.1	COTA-PARTE DO FPM-1% COTA-DEZEMBRO - PRINCIPAL	0.01.00	1.100.000,00		
1718.01.4.0	COTA-PARTE FUNDO DE PARTIC.DOS MUNIC.- 1% COTA JULHO	0.000.000	1.100.000,00		
1718.01.4.1	COTA-PARTE DO FPM-1% COTA-JULHO - PRINCIPAL	0.01.00	1.100.000,00		
1718.01.5.0	COTA-PARTE DO IMPOSTO SOBRE A PROPRIEDADE TERRITORIAL RURAL	0.000.000	1.000,00		
1718.01.5.1	COTA-PARTE DO IMPOSTO-PROPRIED. TERRIT. RURAL-PRINCIPAL	0.01.00	1.000,00		
1718.02.0.0	TRANSF. COMPENS. FINANC. PELA EXPLORAÇÃO DE REC. NATURAIS	0.000.000	400.000,00		
1718.02.6.0	COTA-PARTE DO FUNDO ESPECIAL DO PETRÓLEO - FEP	0.000.000	400.000,00		
1718.02.6.1	COTA-PARTE DO FUNDO ESPECIAL DO PETRÓLEO - FEP-PRINCIPAL	0.01.00	400.000,00		
1718.03.0.0	TRANSF. RECURS. SUS-FUNDO A FUNDO-CUSTEIO SERV. PUB. SAÚDE	0.000.000	9.200.000,00		
1718.03.1.0	TRANSFERÊNCIA DE RECURSOS DO SUS - ATENÇÃO BÁSICA	0.000.000	6.810.000,00		
1718.03.1.1	TRANSFERÊNCIA DE RECURSOS DO SUS - ATENÇÃO BÁSICA-PRINCIPAL	0.05.10	6.810.000,00		
1718.03.2.0	TRANSF. SUS - ATENÇÃO MÉDIA/ALTA COMPLEX. AMB E HOSPITALAR	0.000.000	1.770.000,00		
1718.03.2.1	SUS-ATENÇÃO MÉDIA E ALTA COMPLEX. AMB E HOSPIT- PRINCIPAL	0.05.10	1.770.000,00		
1718.03.3.0	TRANSFERÊNCIA DE RECURSOS DO SUS - VIGILÂNCIA EM SAÚDE	0.000.000	270.000,00		
1718.03.3.1	TRANSF. SUS - VIGILÂNCIA EM SAÚDE - PRINCIPAL	0.05.10	270.000,00		
1718.03.4.0	TRANSFERÊNCIA DE RECURSOS DO SUS - ASSISTÊNCIA FARMACÉUTICA	0.000.000	250.000,00		
1718.03.4.1	TRANSF. DE RECURSOS SUS - ASSIST. FARMACÉUTICA-PRINCIPAL	0.05.10	250.000,00		
1718.03.5.0	TRANSFERÊNCIA DE RECURSOS DO SUS - GESTÃO DO SUS	0.000.000	30.000,00		
1718.03.5.1	TRANSFERÊNCIA DE RECURSOS DO SUS - GESTÃO DO SUS-PRINCIPAL	0.05.10	30.000,00		
1718.03.9.0	TRANSF. DE RECURSOS DO SUS - OUT. PROG. FINANC. FUNDO A FUNDO	0.000.000	70.000,00		
1718.03.9.1	TRANSF. DO SUS - OUT. PROGRAMAS FINANC. FUNDO/FUNDO- PRINCIPAL	0.05.10	20.000,00		
1718.03.9.1	TRANSF. DO SUS - OUT. PROGRAMAS FINANC. FUNDO/FUNDO- PRINCIPAL	0.05.10	50.000,00		
1718.05.0.0	TRANSFER. DE RECURSOS DO FUNDO NAC. DESENV. EDUCAÇÃO FNDE	0.000.000	1.910.000,00		
1718.05.1.0	TRANSFERÊNCIAS DO SALÁRIO-EDUCAÇÃO	0.000.000	800.000,00		
1718.05.1.1	TRANSFERÊNCIAS DO SALÁRIO-EDUCAÇÃO-PRINCIPAL	0.05.02	800.000,00		



Orçamento Programa - Exercício de 2021
RECEITAS SEGUNDO AS CATEGORIAS ECONOMICAS

Código	Especificação	F.R.	Desdobramento	SubCategoria Fonte	Categoria Econômica
1718.05.2.0	TRANSF. DIRETAS-FNDE REF. PROG.DINHEIRO DIRETO NA ESC-PDDE	0.000.000	30.000,00		
1718.05.2.1	TRANSF. DIRETAS DO FNDE- PROGRAMA PDDE- PRINCIPAL	0.05.05	30.000,00		
1718.05.3.0	TRANSF. DIRETAS DO FNDE REF. PROG. NAC. ALIM. ESCOLAR-PNAE	0.000.000	700.000,00		
1718.05.3.1	TRANSF. DIRETAS DO FNDE - PROGRAMA PNAE - PRINCIPAL	0.05.03	700.000,00		
1718.05.4.0	TRANSFER.FNDE REF.AO PROG.NAC.APOIO TRANSP.ESCOLAR-PNATE	0.000.000	370.000,00		
1718.05.4.1	TRANSF. DIRETAS DO FNDE - PROGRAMA PNATE - PRINCIPAL	0.05.04	370.000,00		
1718.05.9.0	OUTRAS TRANSF.DIRETAS FUNDO NAC.DESENV.EDUC.FNDE	0.000.000	10.000,00		
1718.05.9.1	OUTRAS TRANSF.DIRETAS FUNDO NAC.DESENV.FNDE-PRINCIPAL	0.05.07	10.000,00		
1718.06.0.0	TRANSFERÊNCIA FINANCEIRA ICMS - DESONERAÇÃO - L.C. Nº 87/96	0.000.000	10.000,00		
1718.06.1.0	TRANSFERÊNCIA FINANCEIRA ICMS - DESONERAÇÃO - L.C. Nº 87/96	0.000.000	10.000,00		
1718.06.1.1	TRANSF.FINANC.ICMS-DESON-L.C. Nº 87/96-PRINCIPAL	0.01.00	10.000,00		
1718.09.0.0	TRANSF.RECUR.COMPLEM.UNIÃO FUNDEB	0.000.000	2.400.000,00		
1718.09.1.0	TRANSF.RECUR.COMPLEM.UNIÃO FUNDEB	0.000.000	2.400.000,00		
1718.09.1.1	TRANSF.RECUR.COMPLEM.UNIÃO FUNDEB-PRINCIPAL	0.05.09	2.400.000,00		
1718.10.0.0	TRANSFERÊNCIAS DE CONVÊNIO DA UNIÃO E DE SUAS ENTIDADES	0.000.000	155.000,00		
1718.10.2.0	TRANSF. DE CONV.DA UNIÃO DESTINADOS A PROG EDUCAÇÃO	0.000.000	50.000,00		
1718.10.2.1	TRANSF.CONV.UNIÃO EDUCAÇÃO-PRINCIPAL	0.05.08	50.000,00		
1718.10.3.0	TRANSF.CONV.UNIÃO PROGRAMAS ASSISTENCIA SOCIAL	0.000.000	5.000,00		
1718.10.3.1	TRANSF.CONV.UNIÃO Progr.ASSISTENCIA SOCIAL-PRINCIPAL	0.05.01	5.000,00		
1718.10.9.0	OUTRAS TRANSFERÊNCIAS DE CONVÊNIO DA UNIÃO	0.000.000	100.000,00		
1718.10.9.1	OUTRAS TRANSFERÊNCIAS DE CONVÊNIO DA UNIÃO-PRINCIPAL	0.05.01	100.000,00		
1718.12.0.0	TRANSF. DE RECURSOS DO FUNDO NACIONAL DE ASSIST.SOCIAL-FNAS	0.000.000	1.135.000,00		
1718.12.1.0	TRANSF. DE RECURSOS DO FUNDO NACIONAL DE ASSIST.SOCIAL-FNAS	0.000.000	1.135.000,00		
1718.12.1.1	TRANSFERÊNCIAS DE RECURSOS DO FNAS - PRINCIPAL	0.05.12	30.000,00		
1718.12.1.1	TRANSFERÊNCIAS DE RECURSOS DO FNAS - PRINCIPAL	0.05.12	1.105.000,00		
1718.99.0.0	OUTRAS TRANSFERÊNCIAS DA UNIÃO	0.000.000	2.000.000,00		
1718.99.1.0	OUTRAS TRANSFERÊNCIAS DA UNIÃO	0.000.000	2.000.000,00		
1718.99.1.1	OUTRAS TRANSFERÊNCIAS DA UNIÃO-PRINCIPAL	0.01.00	2.000.000,00		
1720.00.0.0	TRANSFERÊNCIAS ESTADOS E DO DF E DE SUAS ENTIDADES	0.000.000		8.145.000,00	
1728.00.0.0	TRANSFERÊNCIAS ESTADOS - ESPECÍFICAS ESTADOS, DF E MUNIC.	0.000.000	8.145.000,00		
1728.01.0.0	PARTICIPAÇÃO NA RECEITA DOS ESTADOS	0.000.000	7.955.000,00		
1728.01.1.0	COTA-PARTE DO ICMS	0.000.000	6.200.000,00		
1728.01.1.1	COTA-PARTE DO ICMS-PRINCIPAL	0.01.00	6.200.000,00		
1728.01.2.0	COTA-PARTE DO IPVA	0.000.000	1.700.000,00		
1728.01.2.1	COTA-PARTE DO IPVA-PRINCIPAL	0.01.00	1.700.000,00		
1728.01.3.0	COTA-PARTE DO IPI - MUNICÍPIOS	0.000.000	20.000,00		
1728.01.3.1	COTA-PARTE DO IPI - MUNICÍPIOS-PRINCIPAL	0.01.00	20.000,00		
1728.01.4.0	COTA-PARTE CONTRIBUIÇÃO INTERVENÇÃO DOMÍNIO ECONÔMICO	0.000.000	35.000,00		
1728.01.4.1	COTA-PARTE CIDE-PRINCIPAL	0.01.00	35.000,00		
1728.03.0.0	TRANSF.RECURSOS ESTADO PROGRAMAS SAÚDE-FUNDO A FUNDO	0.000.000	60.000,00		
1728.03.1.0	TRANSF.RECURSOS ESTADO PROGRAMAS SAÚDE-FUNDO A FUNDO	0.000.000	60.000,00		
1728.03.1.1	TRANSF.RECUR.ESTADO Progr.SAÚDE-FUNDO A FUNDO-PRINCIPAL	0.02.10	60.000,00		
1728.10.0.0	TRANSFERÊNCIA CONVÊNIO ESTADOS E DF E SUAS ENTIDADES	0.000.000	120.000,00		
1728.10.2.0	TRANSFERÊNCIAS CONVÊNIO ESTADOS A PROGRAMA EDUCAÇÃO	0.000.000	40.000,00		
1728.10.2.1	TRANSF.CONV.ESTADOS Progr.EDUCAÇÃO-PRINCIPAL	0.02.06	40.000,00		
1728.10.9.0	OUTRAS TRANSFERÊNCIAS DE CONVÊNIO DOS ESTADOS	0.000.000	80.000,00		
1728.10.9.1	OUTRAS TRANSFERÊNCIAS DE CONVÊNIO DOS ESTADOS-PRINCIPAL	0.02.13	20.000,00		
1728.10.9.1	OUTRAS TRANSFERÊNCIAS DE CONVÊNIO DOS ESTADOS-PRINCIPAL	0.05.01	60.000,00		
1728.99.0.0	OUTRAS TRANSFERÊNCIAS DOS ESTADOS	0.000.000	10.000,00		

Handwritten signature



PREF. MUNICIPAL DE JOÃO ALFREDO
AV.13 DE MAIO, 45 - CNPJ:11097359/0001-45

Anexo 02
Page 4

Orçamento Programa - Exercício de 2021

RECEITAS SEGUNDO AS CATEGORIAS ECONOMICAS

Código	Especificação	F.R.	Desdobramento	SubCategoria Fonte	Categoria Econômica
1728.99.1.0	OUTRAS TRANSFERÊNCIAS DOS ESTADOS	0.000.000	10.000,00		
1728.99.1.1	OUTRAS TRANSFERÊNCIAS DOS ESTADOS-PRINCIPAL	0.01.00	10.000,00		
1750.00.0.0	TRANSFERÊNCIAS DE OUTRAS INSTITUIÇÕES PÚBLICAS	0.000.000		18.500.000,00	
1758.00.0.0	TRANSF. OUTRAS	0.000.000	18.500.000,00		
1758.01.0.0	INSTIT. PÚB.-ESPEC. EST/DF/MUNICÍPIOS				
1758.01.0.0	TRANSFERÊNCIAS DE RECURSOS DO FUNDEB	0.000.000	18.500.000,00		
1758.01.1.0	TRANSFERÊNCIAS DE RECURSOS DO FUNDEB	0.000.000	18.500.000,00		
1758.01.1.1	TRANSFERÊNCIAS DE RECURSOS DO FUNDEB-PRINCIPAL	0.05.09	18.500.000,00		
1900.00.0.0	OUTRAS RECEITAS CORRENTES	0.000.000		1.942.200,00	
1910.00.0.0	MULTAS ADMINISTRATIVAS, CONTRATUAIS E JUDICIAIS	0.000.000		11.000,00	
1910.01.0.0	MULTAS PREVISTAS EM LEGISLAÇÃO ESPECÍFICA	0.000.000	11.000,00		
1910.01.1.0	MULTAS PREVISTAS EM LEGISLAÇÃO ESPECÍFICA	0.000.000	11.000,00		
1910.01.1.2	MULTAS PREVISTAS EM LEGISLAÇÃO ESPECÍFICA-MULTAS E JUROS	0.01.00	1.000,00		
1910.01.1.4	MULTAS PREVISTAS EM LEGISLAÇÃO ESPECÍFICA-D.ATIVA-MULTA JUROS	0.01.00	10.000,00		
1920.00.0.0	INDENIZAÇÕES, RESTITUIÇÕES E RESSARCIMENTOS	0.000.000		30.000,00	
1928.00.0.0	INDENIZAÇÕES, RESTITUIÇÕES E RESSARCIMENTOS - ESPECÍFICAS PA	0.000.000	30.000,00		
1928.01.0.0	INDENIZAÇÕES- ESPECÍFICAS PARA ESTADOS/DF/MUNICÍPIOS	0.000.000	5.000,00		
1928.01.1.0	INDENIZAÇÕES - ESPECÍFICAS PARA ESTADOS/DF/MUNICÍPIOS	0.000.000	5.000,00		
1928.01.1.1	INDENIZAÇÕES - ESPECÍFICAS ESTADOS/DF/MUNICÍPIOS-PRINCIPAL	0.01.00	5.000,00		
1928.02.0.0	RESTITUIÇÕES - ESPECÍFICAS PARA ESTADOS/DF/MUNICÍPIOS	0.000.000	25.000,00		
1928.02.9.0	OUTRAS RESTIT.-ESPEC. ESTADOS/DF/MUNIC. NÃO ESPEC. ANTERIORMENTE	0.000.000	25.000,00		
1928.02.9.1	OUTRAS RESTIT.-ESPEC. EST/DF/MUNIC. NÃO ESPEC.-PRINCIPAL	0.01.00	5.000,00		
1928.02.9.1	OUTRAS RESTIT.-ESPEC. EST/DF/MUNIC. NÃO ESPEC.-PRINCIPAL	0.01.00	5.000,00		
1928.02.9.1	OUTRAS RESTIT.-ESPEC. EST/DF/MUNIC. NÃO ESPEC.-PRINCIPAL	0.01.00	5.000,00		
1928.02.9.1	OUTRAS RESTIT.-ESPEC. EST/DF/MUNIC. NÃO ESPEC.-PRINCIPAL	0.01.15	5.000,00		
1990.00.0.0	DEMAIS RECEITAS CORRENTES	0.000.000		1.901.200,00	
1990.03.0.0	COMPENSAÇÕES FINANCEIRAS ENTRE O REGIME GERAL E OS RPPS	0.000.000	1.870.000,00		
1990.03.1.0	COMPENSAÇÕES FINANCEIRAS ENTRE O REGIME GERAL E OS RPPS	0.000.000	1.870.000,00		
1990.03.1.1	COMPENS. FINANC. ENTRE O RGPS E OS RPPS-PRINCIPAL	0.01.15	1.870.000,00		
1990.99.0.0	OUTRAS RECEITAS	0.000.000	31.200,00		
1990.99.1.0	OUTRAS RECEITAS - PRIMÁRIAS	0.000.000	31.200,00		
1990.99.1.1	OUTRAS RECEITAS - PRIMÁRIAS-PRINCIPAL	0.01.00	31.200,00		
2000.00.0.0	RECEITAS DE CAPITAL	0.000.000			3.150.000,00
2100.00.0.0	OPERAÇÕES DE CRÉDITO	0.000.000		100.000,00	
2110.00.0.0	OPERAÇÕES DE CRÉDITO - MERCADO INTERNO	0.000.000		100.000,00	
2118.00.0.0	OPERAÇÕES DE CRÉDITO - MERCADO INTERNO - ESTADOS/DF/MUNICÍPI	0.000.000	100.000,00		
2118.01.0.0	OPERAÇÕES DE CRÉDITO INTERNAS DE ESTADOS/DF/MUNICÍPIOS	0.000.000	100.000,00		
2118.01.5.0	OPERAÇÕES CRÉD. INTER. PROG. MODERNIZAÇÃO ADM PÚBLICA	0.000.000	100.000,00		
2118.01.5.1	OP. CRÉDITO INTERNAS PROG. MODER. ADM. PÚB.-PRINCIPAL	0.01.00	100.000,00		
2200.00.0.0	ALIENAÇÃO DE BENS	0.000.000		50.000,00	
2210.00.0.0	ALIENAÇÃO DE BENS MÓVEIS	0.000.000		30.000,00	
2213.00.0.0	ALIENAÇÃO DE BENS MÓVEIS E SEMOVENTES	0.000.000	30.000,00		
2213.00.1.0	ALIENAÇÃO DE BENS MÓVEIS E SEMOVENTES	0.000.000	30.000,00		
2213.00.1.1	ALIENAÇÃO DE BENS MÓVEIS E SEMOVENTES-PRINCIPAL	0.01.00	30.000,00		
2220.00.0.0	ALIENAÇÃO DE BENS IMÓVEIS	0.000.000		20.000,00	
2220.00.0.0	ALIENAÇÃO DE BENS IMÓVEIS	0.000.000	20.000,00		
2220.00.1.0	ALIENAÇÃO DE BENS IMÓVEIS	0.000.000	20.000,00		
2220.00.1.1	ALIENAÇÃO DE BENS IMÓVEIS-PRINCIPAL	0.01.00	20.000,00		
2400.00.0.0	TRANSFERÊNCIAS DE CAPITAL	0.000.000		3.000.000,00	
2410.00.0.0	TRANSFERÊNCIAS DA UNIÃO E DE SUAS ENTIDADES	0.000.000		1.890.000,00	
2418.00.0.0	TRANSFERÊNCIAS DA UNIÃO - ESPECÍFICAS DE ESTADOS, DF E MUNIC	0.000.000	1.890.000,00		

[Handwritten signature]



Orçamento Programa - Exercício de 2021
RECEITAS SEGUNDO AS CATEGORIAS ECONOMICAS

Código	Especificação	F.R.	Desdobramento	SubCategoria Fonte	Categoria Econômica
2418.03.0.0	TRANSF.REC.- SUS-BLOCO CUSTEIO AÇÕES SERV.PUB. SAÚDE	0.000.000	200.000,00		
2418.03.1.0	TRANSFERÊNCIA DE RECURSOS DO SUS - ATENÇÃO BÁSICA	0.000.000	200.000,00		
2418.03.1.1	TRANSFERÊNCIA DE RECURSOS DO SUS - ATENÇÃO BÁSICA-PRINCIPAL	0.05.10	200.000,00		
2418.05.0.0	TRANSFERÊNCIAS DE RECURSOS DESTINADOS A PROGRAMAS DE EDUCAÇÃO	0.000.000	200.000,00		
2418.05.1.0	TRANSFERÊNCIAS RECUR.PROGR.EDUCAÇÃO BÁSICA-CAMINHO DA ESCOLA	0.000.000	200.000,00		
2418.05.1.1	TRANSFERÊNCIAS RECUR.PROGR.EDUCAÇÃO BÁSICA-CAMINHO DA ESCOLA	0.05.08	200.000,00		
2418.10.0.0	TRANSFERÊNCIA DE CONVÊNIO DA UNIÃO E DE SUAS ENTIDADES	0.000.000	1.390.000,00		
2418.10.1.0	TRANSFERÊNCIAS DE CONVÊNIO DA UNIÃO PARA O SISTEMA ÚNICO DE	0.000.000	200.000,00		
2418.10.1.1	TRANSF.CONV.UNIÃO-SUS-PRINCIPAL	0.05.11	200.000,00		
2418.10.2.0	TRANSFERÊNCIAS DE CONVÊNIO DA UNIÃO DESTINADAS A PROGRAMAS D	0.000.000	300.000,00		
2418.10.2.1	TRANSF.CONV.UNIÃO PROGR.EDUCAÇÃO-PRINCIPAL	0.05.08	300.000,00		
2418.10.5.0	TRANSFERÊNCIAS DE CONVÊNIO DA UNIÃO DESTINADAS A PROGRAMAS	0.000.000	100.000,00		
2418.10.5.1	TRANSF.CONV.UNIÃO PROGR.SANEAMENTO BÁSICO-PRINCIPAL	0.05.01	100.000,00		
2418.10.9.0	OUTRAS TRANSFERÊNCIAS DE CONVÊNIO DA UNIÃO	0.000.000	790.000,00		
2418.10.9.1	OUTRAS TRANSFERÊNCIAS DE CONVÊNIO DA UNIÃO-PRINCIPAL	0.05.01	90.000,00		
2418.10.9.1	OUTRAS TRANSFERÊNCIAS DE CONVÊNIO DA UNIÃO-PRINCIPAL	0.05.01	700.000,00		
2418.99.0.0	OUTRAS TRANSFERÊNCIAS DA UNIÃO	0.000.000	100.000,00		
2418.99.1.0	OUTRAS TRANSFERÊNCIAS DA UNIÃO	0.000.000	100.000,00		
2418.99.1.1	OUTRAS TRANSFERÊNCIAS DA UNIÃO-PRINCIPAL	0.01.00	100.000,00		
2420.00.0.0	TRANSFERÊNCIAS DOS ESTADOS E DO DISTRITO FEDERAL E DE SUAS E	0.000.000		1.100.000,00	
2428.00.0.0	TRANSFERÊNCIAS DOS ESTADOS, DISTRITO FEDERAL, E DE SUAS ENTI	0.000.000	1.100.000,00		
2428.10.0.0	TRANSFERÊNCIAS CONVÊNIO ESTADOS/DF/MUNICIPIOS	0.000.000	1.100.000,00		
2428.10.1.0	TRANSFERÊNCIAS CONVÊNIO ESTADOS SISTEMA ÚNICO SAÚDE-SUS	0.000.000	300.000,00		
2428.10.1.1	TRANSFERÊNCIAS CONVÊNIO ESTADOS SUS-PRINCIPAL	0.05.11	300.000,00		
2428.10.2.0	TRANSFERÊNCIAS CONVÊNIO ESTADOS PROGRAMA EDUCAÇÃO	0.000.000	450.000,00		
2428.10.2.1	TRANSF.CONV.ESTADOS PROGR.EDUCAÇÃO-PRINCIPAL	0.02.08	450.000,00		
2428.10.5.0	TRANSF.CONVÊNIO ESTADOS PROGRAMA SANEAMENTO BÁSICO	0.000.000	200.000,00		
2428.10.5.1	TRANSF.CONV.ESTADOS PROGR.SANEAMENTO BÁSICO-PRINCIPAL	0.05.01	200.000,00		
2428.10.9.0	OUTRAS TRANSFERÊNCIAS DE CONVÊNIO DOS ESTADOS	0.000.000	150.000,00		
2428.10.9.1	OUTRAS TRANSFERÊNCIAS DE CONVÊNIO DOS ESTADOS-PRINCIPAL	0.05.01	150.000,00		
2440.00.0.0	TRANSFERÊNCIAS DE INSTITUIÇÕES PRIVADAS	0.000.000		10.000,00	
2440.00.0.0	TRANSFERÊNCIAS DE INSTITUIÇÕES PRIVADAS	0.000.000	10.000,00		
2440.00.1.0	TRANSFERÊNCIAS DE INSTITUIÇÕES PRIVADAS	0.000.000	10.000,00		
2440.00.1.1	TRANSFERÊNCIAS DE INSTITUIÇÕES PRIVADAS-PRINCIPAL	0.01.00	10.000,00		
9000.00.0.0	(R) DEDUÇÕES DA RECEITA	0.000.000			-6.931.200,00
9500.00.0.0	(R) DEDUÇÕES DO FUNDEB	0.000.000		-6.931.200,00	
9510.00.0.0	(R) DEDUÇÕES DO FUNDEB	0.000.000	-6.931.200,00		
9510.00.0.0	(R) DEDUÇÕES DO FUNDEB	0.000.000		-6.931.200,00	
9510.00.0.0	(R) DEDUÇÕES DO FUNDEB	0.01.00	-6.931.200,00		
Total das Receitas (exceto Intra-Orçamentárias)					77.700.000,00

7000.00.0.0	RECEITAS CORRENTES (INTRA)	0.000.000			4.086.000,00
7200.00.0.0	CONTRIBUIÇÕES (INTRA)	0.000.000		4.086.000,00	
7210.00.0.0	CONTRIBUIÇÕES SOCIAIS (INTRA)	0.000.000		4.086.000,00	
7218.00.0.0	CONTRIBUIÇÕES SOCIAIS ESPECÍFICAS DE EST/	0.000.000	4.086.000,00		
7218.01.0.0	CONTRIB.SERV.CIVIL PLANO SEGUR.SOCIAL CPSE	0.000.000	3.000,00		

**PREF. MUNICIPAL DE JOÃO ALFREDO**

AV.13 DE MAIO, 45 - CNPJ:11097359/0001-45

Anexo 02

Page 6

Orçamento Programa - Exercício de 2021

RECEITAS SEGUNDO AS CATEGORIAS ECONOMICAS

Código	Especificação	F.R.	Desdobramento	SubCategoria Fonte	Categoria Econômica
7218.01.1.0	CPSSS DO SERVIDOR CIVIL ATIVO (INTRA)	0.000.000	3.000,00		
7218.01.1.2	CPSSS DO SERVIDOR CIVIL ATIVO - MULTAS E JL	0.01.15	3.000,00		
7218.03.0.0	CPSSS PATRONAL - SERVIDOR CIVIL - ESPECÍFIC	0.000.000	3.033.000,00		
7218.03.1.0	CPSSS PATRONAL - SERVIDOR CIVIL ATIVO (INTF	0.000.000	3.033.000,00		
7218.03.1.1	CPSSS PATRONAL - SERVIDOR CIVIL ATIVO - PRI	0.01.15	3.030.000,00		
7218.03.1.2	CPSSS PATRONAL - SERVIDOR CIVIL ATIVO - MUL	0.01.15	3.000,00		
7218.04.0.0	CPSSS PATRONAL - PARCELAMENTOS - ESPECÍF	0.000.000	1.050.000,00		
7218.04.1.0	CPSSS PATRONAL - PARCELAMENTOS - SERVIDO	0.000.000	1.050.000,00		
7218.04.1.1	CPSSS PATR.PARC.SERV.CIVIL ATIVO-PRINCIPAL	0.01.15	1.050.000,00		
Total das Receitas (Intra-Orçamentárias)					4.086.000,00

TOTALIZAÇÃO DAS RECEITAS POR CATEGORIA ECONOMICA

RECEITA CORRENTE

78.636.000,00

RECEITA DE CAPITAL

3.150.000,00

Total Geral das Receitas

81.786.000,00



NATUREZA DA DESPESA - CONSOLIDAÇÃO GERAL

Código	Especificação	Elemento	Modalidade	Grupo	Categoria Econômica
30.00.00	DESPESAS CORRENTES				75.657.000,00
31.00.00	PESSOAL E ENCARGOS SOCIAIS			50.054.000,00	
31.90.00	APLICAÇÕES DIRETAS		46.189.000,00		
31.90.01	APOSENTADORIAS, RESERVA REMUNERADA E REFORMAS	7.000.000,00			
31.90.03	PENSÕES	670.000,00			
31.90.04	CONTRATAÇÃO POR TEMPO DETERMINADO	10.802.000,00			
31.90.11	VENCIMENTOS E VANTAGENS FIXAS - PESSOAL CIVIL	22.945.000,00			
31.90.13	OBRIGAÇÕES PATRONAIS	3.832.000,00			
31.90.16	OUTRAS DESPESAS VARIÁVEIS - PESSOAL CIVIL	410.000,00			
31.90.91	SENTENÇAS JUDICIAIS	19.000,00			
31.90.92	DESPESAS DE EXERCÍCIOS ANTERIORES	38.000,00			
31.90.94	INDENIZAÇÕES E RESTITUIÇÕES TRABALHISTAS	450.000,00			
31.90.96	RESSARCIMENTO DE DESPESAS DE PESSOAL REQUISITADO	23.000,00			
31.91.00	APLICAÇÕES DIRETAS- INTRA-ORÇAMENTÁRIAS		3.865.000,00		
31.91.13	OBRIGAÇÕES PATRONAIS	3.865.000,00			
32.00.00	JUROS E ENCARGOS DA DÍVIDA			2.000,00	
32.90.00	APLICAÇÕES DIRETAS		2.000,00		
32.90.22	OUTROS ENCARGOS SOBRE A DÍVIDA POR CONTRATO	2.000,00			
33.00.00	OUTRAS DESPESAS CORRENTES			25.601.000,00	
33.50.00	TRANSFERÊNCIAS A INSTITUIÇÕES PRIVADAS SEM FINS LUCRATIVOS		3.930.000,00		
33.50.41	CONTRIBUIÇÕES	7.000,00			
33.50.43	SUBVENÇÕES SOCIAIS	3.923.000,00			
33.71.00	TRANSFERÊNCIA A CONSÓRCIOS PÚBLICOS		115.000,00		
33.71.70	RATEIO PELA PARTICIPAÇÃO EM CONSÓRCIO PÚBLICO	115.000,00			
33.72.00	Execução Orçamentária Delegada a Consórcios Públicos		52.000,00		
33.72.39	OUTROS SERVIÇOS DE TERCEIROS - PESSOA JURÍDICA	52.000,00			
33.90.00	APLICAÇÕES DIRETAS		21.504.000,00		
33.90.08	OUTROS BENEFÍCIOS ASSISTENCIAIS DO SERVIDOR E DO MILITAR	2.000,00			
33.90.10	OUTROS BENEFÍCIOS DE NATUREZA SOCIAL	5.000,00			
33.90.14	DIÁRIAS - CIVIL	240.000,00			
33.90.30	MATERIAL DE CONSUMO	6.236.000,00			
33.90.31	PREMIAÇÕES CULTURAIS, ARTÍSTICAS, CIENTÍFICAS, DESPORTIVAS E	1.000,00			
33.90.32	MATERIAL, BEM OU SERVIÇO PARA DISTRIBUIÇÃO GRATUITA	206.000,00			
33.90.33	PASSAGENS E DESPESAS COM LOCOMOÇÃO	50.000,00			
33.90.35	SERVIÇOS DE CONSULTORIA	961.000,00			
33.90.36	OUTROS SERVIÇOS DE TERCEIROS - PESSOA FÍSICA	2.056.000,00			
33.90.39	OUTROS SERVIÇOS DE TERCEIROS - PESSOA JURÍDICA	10.291.000,00			
33.90.47	OBRIGAÇÕES TRIBUTÁRIAS E CONTRIBUTIVAS	894.000,00			
33.90.48	OUTROS AUXÍLIOS FINANCEIROS A PESSOA FÍSICA	143.000,00			
33.90.91	SENTENÇAS JUDICIAIS	15.000,00			
33.90.92	DESPESAS DE EXERCÍCIOS ANTERIORES	41.000,00			
33.90.93	INDENIZAÇÕES E RESTITUIÇÕES	363.000,00			5.399.000,00
40.00.00	DESPESAS DE CAPITAL			3.817.000,00	
44.00.00	INVESTIMENTOS		3.817.000,00		
44.90.00	APLICAÇÕES DIRETAS				
44.90.51	OBRA E INSTALAÇÕES	2.745.000,00			
44.90.52	EQUIPAMENTOS E MATERIAL PERMANENTE	1.032.000,00			
44.90.61	AQUISIÇÃO DE IMÓVEIS	40.000,00			
46.00.00	AMORTIZAÇÃO DA DÍVIDA			1.582.000,00	
46.90.00	APLICAÇÕES DIRETAS		532.000,00		
46.90.71	PRINCIPAL DA DÍVIDA CONTRATUAL RESGATADA	532.000,00			
46.91.00	APLICAÇÕES DIRETAS- INTRA-ORÇAMENTÁRIAS		1.050.000,00		
46.91.71	PRINCIPAL DA DÍVIDA CONTRATUAL RESGATADA	1.050.000,00			
90.00.00	RESERVA DE CONTINGÊNCIA			730.000,00	730.000,00
99.00.00	RESERVA DE CONTINGÊNCIA			730.000,00	
99.99.00	A DEFINIR		730.000,00		
99.99.99	A CLASSIFICAR	730.000,00			



NATUREZA DA DESPESA - CONSOLIDAÇÃO GERAL

Código	Especificação	Elemento	Modalidade	Grupo	Categoria Econômica
				TOTAL	81.786.000,00

[Handwritten signature]



NATUREZA DA DESPESA POR ORGÃO

PODER ORGÃO		01 PODER LEGISLATIVO 01 CORPO DELIBERATIVO E SECRETARIA				
Código	Especificação	F.R.	Elemento	Modalidade	Grupo	Categoria Econômica
3.0.00.00	DESPESAS CORRENTES	0.000.000				2.670.000,00
3.1.00.00	PESSOAL E ENCARGOS SOCIAIS	0.000.000			2.140.000,00	
3.1.90.00	APLICAÇÕES DIRETAS	0.000.000		2.110.000,00		
3.1.90.11	VENCIMENTOS E VANTAGENS FIXAS - PESSOAL CIVIL	0.01.00	1.750.000,00			
3.1.90.13	OBRIGAÇÕES PATRONAIS	0.01.00	360.000,00			
3.1.91.00	APLICAÇÕES DIRETAS- INTRA-ORÇAMENTÁRIAS	0.000.000		30.000,00		
3.1.91.13	OBRIGAÇÕES PATRONAIS	0.01.00	30.000,00			
3.3.00.00	OUTRAS DESPESAS CORRENTES	0.000.000			530.000,00	
3.3.90.00	APLICAÇÕES DIRETAS	0.000.000		530.000,00		
3.3.90.10	OUTROS BENEFÍCIOS DE NATUREZA SOCIAL	0.01.00	5.000,00			
3.3.90.14	DIÁRIAS - CIVIL	0.01.00	55.000,00			
3.3.90.30	MATERIAL DE CONSUMO	0.01.00	35.000,00			
3.3.90.33	PASSAGENS E DESPESAS COM LOCOMOÇÃO	0.01.00	10.000,00			
3.3.90.36	OUTROS SERVIÇOS DE TERCEIROS - PESSOA FÍSICA	0.01.00	115.000,00			
3.3.90.39	OUTROS SERVIÇOS DE TERCEIROS - PESSOA JURÍDICA	0.01.00	210.000,00			
3.3.90.92	DESPESAS DE EXERCÍCIOS ANTERIORES	0.01.00	5.000,00			
3.3.90.93	INDENIZAÇÕES E RESTITUIÇÕES	0.01.00	95.000,00			
4.0.00.00	DESPESAS DE CAPITAL	0.000.000				130.000,00
4.4.00.00	INVESTIMENTOS	0.000.000			130.000,00	
4.4.90.00	APLICAÇÕES DIRETAS	0.000.000		130.000,00		
4.4.90.51	OBRAS E INSTALAÇÕES	0.01.00	60.000,00			
4.4.90.52	EQUIPAMENTOS E MATERIAL PERMANENTE	0.01.00	70.000,00			
TOTAL						2.800.000,00



NATUREZA DA DESPESA POR ORGÃO

PODER ORGÃO	02 PODER EXECUTIVO 01 GABINETE DA PREFEITA					
Código	Especificação	F.R.	Elemento	Modalidade	Grupo	Categoria Econômica
3.0.00.00	DESPESAS CORRENTES	0.000.000				1.590.000,00
3.1.00.00	PESSOAL E ENCARGOS SOCIAIS	0.000.000			1.373.000,00	
3.1.90.00	APLICAÇÕES DIRETAS	0.000.000		1.334.000,00		
3.1.90.04	CONTRATAÇÃO POR TEMPO DETERMINADO	0.01.00	1.000,00			
3.1.90.11	VENCIMENTOS E VANTAGENS FIXAS - PESSOAL CIVIL	0.01.00	1.237.000,00			
3.1.90.13	OBRIGAÇÕES PATRONAIS	0.01.00	96.000,00			
3.1.90.94	INDENIZAÇÕES E RESTITUIÇÕES TRABALHISTAS	0.01.00				
3.1.91.00	APLICAÇÕES DIRETAS- INTRA-ORÇAMENTÁRIAS	0.000.000		39.000,00		
3.1.91.13	OBRIGAÇÕES PATRONAIS	0.01.00	39.000,00			
3.3.00.00	OUTRAS DESPESAS CORRENTES	0.000.000			217.000,00	
3.3.50.00	TRANSFERÊNCIAS A INSTITUIÇÕES PRIVADAS SEM FINS LUCR	0.000.000		5.000,00		
3.3.50.43	SUBVENÇÕES SOCIAIS	0.01.00	5.000,00			
3.3.90.00	APLICAÇÕES DIRETAS	0.000.000		212.000,00		
3.3.90.14	DIÁRIAS - CIVIL	0.01.00	17.000,00			
3.3.90.30	MATERIAL DE CONSUMO	0.01.00	4.000,00			
3.3.90.36	OUTROS SERVIÇOS DE TERCEIROS - PESSOA FÍSICA	0.01.00	17.000,00			
3.3.90.39	OUTROS SERVIÇOS DE TERCEIROS - PESSOA JURÍDICA	0.01.00	173.000,00			
3.3.90.47	OBRIGAÇÕES TRIBUTÁRIAS E CONTRIBUTIVAS	0.01.00	1.000,00			
4.0.00.00	DESPESAS DE CAPITAL	0.000.000				9.000,00
4.4.00.00	INVESTIMENTOS	0.000.000			9.000,00	
4.4.90.00	APLICAÇÕES DIRETAS	0.000.000		9.000,00		
4.4.90.52	EQUIPAMENTOS E MATERIAL PERMANENTE	0.01.00	9.000,00			
TOTAL						1.599.000,00



NATUREZA DA DESPESA POR ORGÃO

PODER ORGÃO		02 PODER EXECUTIVO 02 SECRETARIA DE ADMINISTRAÇÃO				
Código	Especificação	F.R.	Elemento	Modalidade	Grupo	Categoria Econômica
3.0.00.00	DESPESAS CORRENTES	0.000.000				1.984.000,00
3.1.00.00	PESSOAL E ENCARGOS SOCIAIS	0.000.000			1.479.000,00	
3.1.90.00	APLICAÇÕES DIRETAS	0.000.000		1.429.000,00		
3.1.90.04	CONTRATAÇÃO POR TEMPO DETERMINADO	0.01.00	101.000,00			
3.1.90.11	VENCIMENTOS E VANTAGENS FIXAS - PESSOAL CIVIL	0.01.00	1.052.000,00			
3.1.90.13	OBRIGAÇÕES PATRONAIS	0.01.00	206.000,00			
3.1.90.92	DESPESAS DE EXERCÍCIOS ANTERIORES	0.01.00	10.000,00			
3.1.90.94	INDENIZAÇÕES E RESTITUIÇÕES TRABALHISTAS	0.01.00	50.000,00			
3.1.90.96	RESSARCIMENTO DE DESPESAS DE PESSOAL REQUISITADO	0.01.00	10.000,00			
3.1.91.00	APLICAÇÕES DIRETAS- INTRA-ORÇAMENTÁRIAS	0.000.000		50.000,00		
3.1.91.13	OBRIGAÇÕES PATRONAIS	0.01.00	50.000,00			
3.3.00.00	OUTRAS DESPESAS CORRENTES	0.000.000			505.000,00	
3.3.71.00	TRANSFERÊNCIA A CONSÓRCIOS PÚBLICOS	0.000.000		38.000,00		
3.3.71.70	RATEIO PELA PARTICIPAÇÃO EM CONSÓRCIO PÚBLICO	0.01.00	38.000,00			
3.3.90.00	APLICAÇÕES DIRETAS	0.000.000		467.000,00		
3.3.90.14	DIÁRIAS - CIVIL	0.01.00	3.000,00			
3.3.90.30	MATERIAL DE CONSUMO	0.01.00	56.000,00			
3.3.90.35	SERVIÇOS DE CONSULTORIA	0.01.00	121.000,00			
3.3.90.36	OUTROS SERVIÇOS DE TERCEIROS - PESSOA FÍSICA	0.01.00	137.000,00			
3.3.90.39	OUTROS SERVIÇOS DE TERCEIROS - PESSOA JURÍDICA	0.01.00	147.000,00			
3.3.90.47	OBRIGAÇÕES TRIBUTÁRIAS E CONTRIBUTIVAS	0.01.00	3.000,00			
4.0.00.00	DESPESAS DE CAPITAL	0.000.000				57.000,00
4.4.00.00	INVESTIMENTOS	0.000.000			57.000,00	
4.4.90.00	APLICAÇÕES DIRETAS	0.000.000		57.000,00		
4.4.90.51	OBRAS E INSTALAÇÕES	0.01.00	5.000,00			
4.4.90.52	EQUIPAMENTOS E MATERIAL PERMANENTE	0.01.00	2.000,00			
4.4.90.52	EQUIPAMENTOS E MATERIAL PERMANENTE	0.01.00	50.000,00			
9.0.00.00	RESERVA DE CONTINGÊNCIA	0.000.000				330.000,00
9.9.00.00	RESERVA DE CONTINGÊNCIA	0.000.000			330.000,00	
9.9.99.00	A DEFINIR	0.000.000		330.000,00		
9.9.99.99	A CLASSIFICAR	0.01.00	330.000,00			
TOTAL						2.371.000,00

Handwritten signature



NATUREZA DA DESPESA POR ORGÃO

PODER ORGÃO	02 PODER EXECUTIVO 03 SECRETARIA DE FINANÇAS					
Código	Especificação	F.R.	Elemento	Modalidade	Grupo	Categoria Econômica
3.0.00.00	DESPESAS CORRENTES	0.000.000				1.635.000,00
3.1.00.00	PESSOAL E ENCARGOS SOCIAIS	0.000.000			412.000,00	
3.1.90.00	APLICAÇÕES DIRETAS	0.000.000		391.000,00		
3.1.90.04	CONTRATAÇÃO POR TEMPO DETERMINADO	0.01.00	1.000,00			
3.1.90.11	VENCIMENTOS E VANTAGENS FIXAS - PESSOAL CIVIL	0.01.00	320.000,00			
3.1.90.13	OBRIGAÇÕES PATRONAIS	0.01.00	50.000,00			
3.1.90.91	SENTENÇAS JUDICIAIS	0.01.00	10.000,00			
3.1.90.94	INDENIZAÇÕES E RESTITUIÇÕES TRABALHISTAS	0.01.00	10.000,00			
3.1.91.00	APLICAÇÕES DIRETAS- INTRA-ORÇAMENTÁRIAS	0.000.000		21.000,00		
3.1.91.13	OBRIGAÇÕES PATRONAIS	0.01.00	21.000,00			
3.3.00.00	OUTRAS DESPESAS CORRENTES	0.000.000			1.223.000,00	
3.3.90.00	APLICAÇÕES DIRETAS	0.000.000		1.223.000,00		
3.3.90.14	DIÁRIAS - CIVIL	0.01.00	1.000,00			
3.3.90.30	MATERIAL DE CONSUMO	0.01.00	11.000,00			
3.3.90.35	SERVIÇOS DE CONSULTORIA	0.01.00	150.000,00			
3.3.90.36	OUTROS SERVIÇOS DE TERCEIROS - PESSOA FÍSICA	0.01.00	10.000,00			
3.3.90.39	OUTROS SERVIÇOS DE TERCEIROS - PESSOA JURÍDICA	0.01.00	155.000,00			
3.3.90.47	OBRIGAÇÕES TRIBUTÁRIAS E CONTRIBUTIVAS	0.01.00	870.000,00			
3.3.90.91	SENTENÇAS JUDICIAIS	0.01.00	10.000,00			
3.3.90.92	DESPESAS DE EXERCÍCIOS ANTERIORES	0.01.00	15.000,00			
3.3.90.93	INDENIZAÇÕES E RESTITUIÇÕES	0.01.00	1.000,00			
4.0.00.00	DESPESAS DE CAPITAL	0.000.000				1.680.000,00
4.4.00.00	INVESTIMENTOS	0.000.000			100.000,00	
4.4.90.00	APLICAÇÕES DIRETAS	0.000.000		100.000,00		
4.4.90.52	EQUIPAMENTOS E MATERIAL PERMANENTE	0.01.00	100.000,00			
4.6.00.00	AMORTIZAÇÃO DA DÍVIDA	0.000.000			1.580.000,00	
4.6.90.00	APLICAÇÕES DIRETAS	0.000.000		530.000,00		
4.6.90.71	PRINCIPAL DA DÍVIDA CONTRATUAL RESGATADA	0.01.00	530.000,00			
4.6.91.00	APLICAÇÕES DIRETAS- INTRA-ORÇAMENTÁRIAS	0.000.000		1.050.000,00		
4.6.91.71	PRINCIPAL DA DÍVIDA CONTRATUAL RESGATADA	0.01.00	1.050.000,00			
TOTAL						3.315.000,00



NATUREZA DA DESPESA POR ORGÃO

PODER ORGÃO	02 PODER EXECUTIVO 04 SECRETARIA DE EDUCAÇÃO, CULTURA E ESPORTE					
Código	Especificação	F.R.	Elemento	Modalidade	Grupo	Categoria Econômica
3.0.00.00	DESPESAS CORRENTES	0.000.000				775.000,00
3.1.00.00	PESSOAL E ENCARGOS SOCIAIS	0.000.000			3.000,00	
3.1.90.00	APLICAÇÕES DIRETAS	0.000.000		3.000,00		
3.1.90.04	CONTRATAÇÃO POR TEMPO DETERMINADO	0.01.00	1.000,00			
3.1.90.11	VENCIMENTOS E VANTAGENS FIXAS - PESSOAL CIVIL	0.01.00	1.000,00			
3.1.90.13	OBRIGAÇÕES PATRONAIS	0.01.00	1.000,00			
3.3.00.00	OUTRAS DESPESAS CORRENTES	0.000.000			772.000,00	
3.3.50.00	TRANSFERÊNCIAS A INSTITUIÇÕES PRIVADAS SEM FINS LUCF	0.000.000		5.000,00		
3.3.50.43	SUBVENÇÕES SOCIAIS	0.01.00	5.000,00			
3.3.90.00	APLICAÇÕES DIRETAS	0.000.000		767.000,00		
3.3.90.30	MATERIAL DE CONSUMO	0.01.00	58.000,00			
3.3.90.31	PREMIAÇÕES CULTURAIS, ARTÍSTICAS, CIENTÍFICAS, DESP	0.01.00	1.000,00			
3.3.90.32	MATERIAL, BEM OU SERVIÇO PARA DISTRIBUIÇÃO GRATUIT	0.01.00	1.000,00			
3.3.90.36	OUTROS SERVIÇOS DE TERCEIROS - PESSOA FÍSICA	0.01.00	87.000,00			
3.3.90.39	OUTROS SERVIÇOS DE TERCEIROS - PESSOA JURÍDICA	0.01.00	17.000,00			
3.3.90.39	OUTROS SERVIÇOS DE TERCEIROS - PESSOA JURÍDICA	0.05.01	600.000,00			
3.3.90.48	OUTROS AUXÍLIOS FINANCEIROS A PESSOA FÍSICA	0.01.00	3.000,00			
4.0.00.00	DESPESAS DE CAPITAL	0.000.000				10.000,00
4.4.00.00	INVESTIMENTOS	0.000.000			10.000,00	
4.4.90.00	APLICAÇÕES DIRETAS	0.000.000		10.000,00		
4.4.90.51	OBRAS E INSTALAÇÕES	0.01.00	5.000,00			
4.4.90.51	OBRAS E INSTALAÇÕES	0.05.01	5.000,00			
TOTAL						785.000,00



NATUREZA DA DESPESA POR ORGÃO

PODER ORGÃO	02 PODER EXECUTIVO 06 SECRETARIA DE OBRAS, TRANSPORTE E URBANISMO					
Código	Especificação	F.R.	Elemento	Modalidade	Grupo	Categoria Econômica
3.0.00.00	DESPESAS CORRENTES	0.000.000				5.053.000,00
3.1.00.00	PESSOAL E ENCARGOS SOCIAIS	0.000.000			2.040.000,00	
3.1.90.00	APLICAÇÕES DIRETAS	0.000.000		1.950.000,00		
3.1.90.04	CONTRATAÇÃO POR TEMPO DETERMINADO	0.01.00	820.000,00			
3.1.90.11	VENCIMENTOS E VANTAGENS FIXAS - PESSOAL CIVIL	0.01.00	750.000,00			
3.1.90.13	OBRIGAÇÕES PATRONAIS	0.01.00	350.000,00			
3.1.90.94	INDENIZAÇÕES E RESTITUIÇÕES TRABALHISTAS	0.01.00	30.000,00			
3.1.91.00	APLICAÇÕES DIRETAS- INTRA-ORÇAMENTÁRIAS	0.000.000		90.000,00		
3.1.91.13	OBRIGAÇÕES PATRONAIS	0.01.00	90.000,00			
3.3.00.00	OUTRAS DESPESAS CORRENTES	0.000.000			3.013.000,00	
3.3.71.00	TRANSFERÊNCIA A CONSÓRCIOS PÚBLICOS	0.000.000		30.000,00		
3.3.71.70	RATEIO PELA PARTICIPAÇÃO EM CONSÓRCIO PÚBLICO	0.01.00	30.000,00			
3.3.72.00	Execução Orçamentária Delegada a Consórcios Públicos	0.000.000		5.000,00		
3.3.72.39	OUTROS SERVIÇOS DE TERCEIROS - PESSOA JURÍDICA	0.01.00	5.000,00			
3.3.90.00	APLICAÇÕES DIRETAS	0.000.000		2.978.000,00		
3.3.90.14	DIÁRIAS - CIVIL	0.01.00	10.000,00			
3.3.90.30	MATERIAL DE CONSUMO	0.01.00	534.000,00			
3.3.90.36	OUTROS SERVIÇOS DE TERCEIROS - PESSOA FÍSICA	0.01.00	111.000,00			
3.3.90.39	OUTROS SERVIÇOS DE TERCEIROS - PESSOA JURÍDICA	0.01.00	2.318.000,00			
3.3.90.47	OBRIGAÇÕES TRIBUTÁRIAS E CONTRIBUTIVAS	0.01.00	5.000,00			
4.0.00.00	DESPESAS DE CAPITAL	0.000.000				770.000,00
4.4.00.00	INVESTIMENTOS	0.000.000			770.000,00	
4.4.90.00	APLICAÇÕES DIRETAS	0.000.000		770.000,00		
4.4.90.51	OBRAS E INSTALAÇÕES	0.01.00	150.000,00			
4.4.90.51	OBRAS E INSTALAÇÕES	0.05.01	250.000,00			
4.4.90.51	OBRAS E INSTALAÇÕES	0.05.01	320.000,00			
4.4.90.52	EQUIPAMENTOS E MATERIAL PERMANENTE	0.01.00	10.000,00			
4.4.90.52	EQUIPAMENTOS E MATERIAL PERMANENTE	0.05.01	15.000,00			
4.4.90.61	AQUISIÇÃO DE IMÓVEIS	0.01.00	25.000,00			
TOTAL						5.823.000,00

**PREF. MUNICIPAL DE JOÃO ALFREDO**

AV.13 DE MAIO, 45 - CNPJ:11097359/0001-45

Orçamento Programa - Exercício de 2021

Anexo 02

Page 7

NATUREZA DA DESPESA POR ORGÃO

PODER ORGÃO	02 PODER EXECUTIVO 07 SECRETARIA DE AGRICULTURA, ABASTECIMENTO E MEIO AMBIENTE					
Código	Especificação	F.R.	Elemento	Modalidade	Grupo	Categoria Econômica
3.0.00.00	DESPESAS CORRENTES	0.000.000				1.990.000,00
3.1.00.00	PESSOAL E ENCARGOS SOCIAIS	0.000.000			423.000,00	
3.1.90.00	APLICAÇÕES DIRETAS	0.000.000		413.000,00		
3.1.90.04	CONTRATAÇÃO POR TEMPO DETERMINADO	0.01.00	146.000,00			
3.1.90.11	VENCIMENTOS E VANTAGENS FIXAS - PESSOAL CIVIL	0.01.00	191.000,00			
3.1.90.13	OBRIGAÇÕES PATRONAIS	0.01.00	71.000,00			
3.1.90.94	INDENIZAÇÕES E RESTITUIÇÕES TRABALHISTAS	0.01.00	5.000,00			
3.1.91.00	APLICAÇÕES DIRETAS- INTRA-ORÇAMENTÁRIAS	0.000.000		10.000,00		
3.1.91.13	OBRIGAÇÕES PATRONAIS	0.01.00	10.000,00			
3.3.00.00	OUTRAS DESPESAS CORRENTES	0.000.000			1.567.000,00	
3.3.50.00	TRANSFERÊNCIAS A INSTITUIÇÕES PRIVADAS SEM FINS LUCF	0.000.000		5.000,00		
3.3.50.41	CONTRIBUIÇÕES	0.01.00	5.000,00			
3.3.71.00	TRANSFERÊNCIA A CONSÓRCIOS PÚBLICOS	0.000.000		30.000,00		
3.3.71.70	RATEIO PELA PARTICIPAÇÃO EM CONSÓRCIO PÚBLICO	0.01.00	30.000,00			
3.3.72.00	Execução Orçamentária Delegada a Consórcios Públicos	0.000.000		5.000,00		
3.3.72.39	OUTROS SERVIÇOS DE TERCEIROS - PESSOA JURÍDICA	0.01.00	5.000,00			
3.3.90.00	APLICAÇÕES DIRETAS	0.000.000		1.527.000,00		
3.3.90.14	DIÁRIAS - CIVIL	0.01.00	1.000,00			
3.3.90.30	MATERIAL DE CONSUMO	0.01.00	66.000,00			
3.3.90.32	MATERIAL, BEM OU SERVIÇO PARA DISTRIBUIÇÃO GRATUIT	0.01.00	2.000,00			
3.3.90.35	SERVIÇOS DE CONSULTORIA	0.01.00	10.000,00			
3.3.90.36	OUTROS SERVIÇOS DE TERCEIROS - PESSOA FÍSICA	0.01.00	335.000,00			
3.3.90.39	OUTROS SERVIÇOS DE TERCEIROS - PESSOA JURÍDICA	0.01.00	1.113.000,00			
4.0.00.00	DESPESAS DE CAPITAL	0.000.000				395.000,00
4.4.00.00	INVESTIMENTOS	0.000.000			395.000,00	
4.4.90.00	APLICAÇÕES DIRETAS	0.000.000		395.000,00		
4.4.90.51	OBRAS E INSTALAÇÕES	0.01.00	255.000,00			
4.4.90.51	OBRAS E INSTALAÇÕES	0.05.01	15.000,00			
4.4.90.51	OBRAS E INSTALAÇÕES	0.05.01	100.000,00			
4.4.90.52	EQUIPAMENTOS E MATERIAL PERMANENTE	0.01.00	20.000,00			
4.4.90.52	EQUIPAMENTOS E MATERIAL PERMANENTE	0.05.01	5.000,00			
TOTAL						2.385.000,00



NATUREZA DA DESPESA POR ORGÃO

PODER ORGÃO		02 PODER EXECUTIVO 08 SECRETARIA ESPECIAL DA MULHER - SEMUL				
Código	Especificação	F.R.	Elemento	Modalidade	Grupo	Categoria Econômica
3.0.00.00	DESPESAS CORRENTES	0.000.000				257.000,00
3.1.00.00	PESSOAL E ENCARGOS SOCIAIS	0.000.000			197.000,00	
3.1.90.00	APLICAÇÕES DIRETAS	0.000.000		177.000,00		
3.1.90.04	CONTRATAÇÃO POR TEMPO DETERMINADO	0.01.00	50.000,00			
3.1.90.11	VENCIMENTOS E VANTAGENS FIXAS - PESSOAL CIVIL	0.01.00	110.000,00			
3.1.90.13	OBRIGAÇÕES PATRONAIS	0.01.00	15.000,00			
3.1.90.94	INDENIZAÇÕES E RESTITUIÇÕES TRABALHISTAS	0.01.00	2.000,00			
3.1.91.00	APLICAÇÕES DIRETAS- INTRA-ORÇAMENTÁRIAS	0.000.000		20.000,00		
3.1.91.13	OBRIGAÇÕES PATRONAIS	0.01.00	20.000,00			
3.3.00.00	OUTRAS DESPESAS CORRENTES	0.000.000			60.000,00	
3.3.90.00	APLICAÇÕES DIRETAS	0.000.000		60.000,00		
3.3.90.14	DIÁRIAS - CIVIL	0.01.00	5.000,00			
3.3.90.30	MATERIAL DE CONSUMO	0.01.00	5.000,00			
3.3.90.36	OUTROS SERVIÇOS DE TERCEIROS - PESSOA FÍSICA	0.01.00	30.000,00			
3.3.90.39	OUTROS SERVIÇOS DE TERCEIROS - PESSOA JURÍDICA	0.01.00	20.000,00			
4.0.00.00	DESPESAS DE CAPITAL	0.000.000				5.000,00
4.4.00.00	INVESTIMENTOS	0.000.000			5.000,00	
4.4.90.00	APLICAÇÕES DIRETAS	0.000.000		5.000,00		
4.4.90.52	EQUIPAMENTOS E MATERIAL PERMANENTE	0.01.00	5.000,00			
TOTAL						262.000,00



NATUREZA DA DESPESA POR ORGÃO

PODER ORGÃO	02 PODER EXECUTIVO 09 PROCURADORIA GERAL DO MUNICÍPIO					
Código	Especificação	F.R.	Elemento	Modalidade	Grupo	Categoria Econômica
3.0.00.00	DESPESAS CORRENTES	0.000.000				271.000,00
3.1.00.00	PESSOAL E ENCARGOS SOCIAIS	0.000.000			263.000,00	
3.1.90.00	APLICAÇÕES DIRETAS	0.000.000		260.000,00		
3.1.90.04	CONTRATAÇÃO POR TEMPO DETERMINADO	0.01.00	5.000,00			
3.1.90.11	VENCIMENTOS E VANTAGENS FIXAS - PESSOAL CIVIL	0.01.00	200.000,00			
3.1.90.13	OBRIGAÇÕES PATRONAIS	0.01.00	45.000,00			
3.1.90.94	INDENIZAÇÕES E RESTITUIÇÕES TRABALHISTAS	0.01.00	10.000,00			
3.1.91.00	APLICAÇÕES DIRETAS- INTRA-ORÇAMENTÁRIAS	0.000.000		3.000,00		
3.1.91.13	OBRIGAÇÕES PATRONAIS	0.01.00	3.000,00			
3.3.00.00	OUTRAS DESPESAS CORRENTES	0.000.000			8.000,00	
3.3.90.00	APLICAÇÕES DIRETAS	0.000.000		8.000,00		
3.3.90.14	DIÁRIAS - CIVIL	0.01.00	1.000,00			
3.3.90.30	MATERIAL DE CONSUMO	0.01.00	3.000,00			
3.3.90.36	OUTROS SERVIÇOS DE TERCEIROS - PESSOA FÍSICA	0.01.00	2.000,00			
3.3.90.39	OUTROS SERVIÇOS DE TERCEIROS - PESSOA JURÍDICA	0.01.00	2.000,00			
4.0.00.00	DESPESAS DE CAPITAL	0.000.000				3.000,00
4.4.00.00	INVESTIMENTOS	0.000.000			3.000,00	
4.4.90.00	APLICAÇÕES DIRETAS	0.000.000		3.000,00		
4.4.90.52	EQUIPAMENTOS E MATERIAL PERMANENTE	0.01.00	3.000,00			
TOTAL						274.000,00



NATUREZA DA DESPESA POR ORGÃO

Código	Especificação	F.R.	Elemento	Modalidade	Grupo	Categoria Econômica
PODER	02 PODER EXECUTIVO					
ORGÃO	10 COORDENADORIA DO SISTEMA DE CONTROLE INTERNO DO MUNICÍPIO					
3.0.00.00	DESPESAS CORRENTES	0.000.000				151.000,00
3.1.00.00	PESSOAL E ENCARGOS SOCIAIS	0.000.000			116.000,00	
3.1.90.00	APLICAÇÕES DIRETAS	0.000.000		116.000,00		
3.1.90.04	CONTRATAÇÃO POR TEMPO DETERMINADO	0.01.00	1.000,00			
3.1.90.11	VENCIMENTOS E VANTAGENS FIXAS - PESSOAL CIVIL	0.01.00	90.000,00			
3.1.90.13	OBRIGAÇÕES PATRONAIS	0.01.00	20.000,00			
3.1.90.94	INDENIZAÇÕES E RESTITUIÇÕES TRABALHISTAS	0.01.00	5.000,00			
3.3.00.00	OUTRAS DESPESAS CORRENTES	0.000.000			35.000,00	
3.3.90.00	APLICAÇÕES DIRETAS	0.000.000		35.000,00		
3.3.90.14	DIÁRIAS - CIVIL	0.01.00	10.000,00			
3.3.90.30	MATERIAL DE CONSUMO	0.01.00	2.000,00			
3.3.90.35	SERVIÇOS DE CONSULTORIA	0.01.00	3.000,00			
3.3.90.36	OUTROS SERVIÇOS DE TERCEIROS - PESSOA FÍSICA	0.01.00	5.000,00			
3.3.90.39	OUTROS SERVIÇOS DE TERCEIROS - PESSOA JURÍDICA	0.01.00	15.000,00			
4.0.00.00	DESPESAS DE CAPITAL	0.000.000				5.000,00
4.4.00.00	INVESTIMENTOS	0.000.000			5.000,00	
4.4.90.00	APLICAÇÕES DIRETAS	0.000.000		5.000,00		
4.4.90.52	EQUIPAMENTOS E MATERIAL PERMANENTE	0.01.00	5.000,00			
TOTAL						156.000,00

**PREF. MUNICIPAL DE JOÃO ALFREDO**

AV.13 DE MAIO, 45 - CNPJ:11097359/0001-45

Orçamento Programa - Exercício de 2021

Anexo 02

Page 11

NATUREZA DA DESPESA POR ORGÃO

PODER ORGÃO		90 ENTIDADES SUPERVISIONADAS 01 FUNDO MUNICIPAL DE SAÚDE				
Código	Especificação	F.R.	Elemento	Modalidade	Grupo	Categoria Econômica
3.0.00.00	DESPESAS CORRENTES	0.000.000				19.583.000,00
3.1.00.00	PESSOAL E ENCARGOS SOCIAIS	0.000.000			8.793.000,00	
3.1.90.00	APLICAÇÕES DIRETAS	0.000.000		8.156.000,00		
3.1.90.04	CONTRATAÇÃO POR TEMPO DETERMINADO	0.01.00	1.596.000,00			
3.1.90.04	CONTRATAÇÃO POR TEMPO DETERMINADO	0.05.10	545.000,00			
3.1.90.11	VENCIMENTOS E VANTAGENS FIXAS - PESSOAL CIVIL	0.01.00	2.044.000,00			
3.1.90.11	VENCIMENTOS E VANTAGENS FIXAS - PESSOAL CIVIL	0.05.10	2.878.000,00			
3.1.90.13	OBRIGAÇÕES PATRONAIS	0.01.00	550.000,00			
3.1.90.13	OBRIGAÇÕES PATRONAIS	0.05.10	18.000,00			
3.1.90.16	OUTRAS DESPESAS VARIÁVEIS - PESSOAL CIVIL	0.01.00	3.000,00			
3.1.90.16	OUTRAS DESPESAS VARIÁVEIS - PESSOAL CIVIL	0.05.10	405.000,00			
3.1.90.92	DESPESAS DE EXERCÍCIOS ANTERIORES	0.01.00	10.000,00			
3.1.90.94	INDENIZAÇÕES E RESTITUIÇÕES TRABALHISTAS	0.01.00	82.000,00			
3.1.90.94	INDENIZAÇÕES E RESTITUIÇÕES TRABALHISTAS	0.05.10	25.000,00			
3.1.91.00	APLICAÇÕES DIRETAS- INTRA-ORÇAMENTÁRIAS	0.000.000		637.000,00		
3.1.91.13	OBRIGAÇÕES PATRONAIS	0.01.00	421.000,00			
3.1.91.13	OBRIGAÇÕES PATRONAIS	0.05.10	216.000,00			
3.2.00.00	JUROS E ENCARGOS DA DÍVIDA	0.000.000			1.000,00	
3.2.90.00	APLICAÇÕES DIRETAS	0.000.000		1.000,00		
3.2.90.22	OUTROS ENCARGOS SOBRE A DÍVIDA POR CONTRATO	0.01.00	1.000,00			
3.3.00.00	OUTRAS DESPESAS CORRENTES	0.000.000			0.789.000,00	
3.3.50.00	TRANSFERÊNCIAS A INSTITUIÇÕES PRIVADAS SEM FINS LUCRATIVAS	0.000.000		3.903.000,00		
3.3.50.43	SUBVENÇÕES SOCIAIS	0.01.00	1.902.000,00			
3.3.50.43	SUBVENÇÕES SOCIAIS	0.05.10	2.001.000,00			
3.3.71.00	TRANSFERÊNCIA A CONSÓRCIOS PÚBLICOS	0.000.000		5.000,00		
3.3.71.70	RATEIO PELA PARTICIPAÇÃO EM CONSÓRCIO PÚBLICO	0.01.00	5.000,00			
3.3.72.00	Execução Orçamentária Delegada a Consórcios Públicos	0.000.000		30.000,00		
3.3.72.39	OUTROS SERVIÇOS DE TERCEIROS - PESSOA JURÍDICA	0.01.00	15.000,00			
3.3.72.39	OUTROS SERVIÇOS DE TERCEIROS - PESSOA JURÍDICA	0.05.10	15.000,00			
3.3.90.00	APLICAÇÕES DIRETAS	0.000.000		6.851.000,00		
3.3.90.14	DIÁRIAS - CIVIL	0.01.00	55.000,00			
3.3.90.14	DIÁRIAS - CIVIL	0.05.10	20.000,00			
3.3.90.30	MATERIAL DE CONSUMO	0.01.00	1.587.000,00			
3.3.90.30	MATERIAL DE CONSUMO	0.02.10	25.000,00			
3.3.90.30	MATERIAL DE CONSUMO	0.05.10	10.000,00			
3.3.90.30	MATERIAL DE CONSUMO	0.05.10	1.507.000,00			
3.3.90.32	MATERIAL, BEM OU SERVIÇO PARA DISTRIBUIÇÃO GRATUITA	0.01.00	40.000,00			
3.3.90.32	MATERIAL, BEM OU SERVIÇO PARA DISTRIBUIÇÃO GRATUITA	0.05.10	10.000,00			
3.3.90.32	MATERIAL, BEM OU SERVIÇO PARA DISTRIBUIÇÃO GRATUITA	0.05.10	40.000,00			

**PREF. MUNICIPAL DE JOÃO ALFREDO**

AV.13 DE MAIO, 45 - CNPJ:11097359/0001-45

Orçamento Programa - Exercício de 2021

Anexo 02

Page 12

NATUREZA DA DESPESA POR ORGÃO

PODER ORGÃO	90 ENTIDADES SUPERVISIONADAS 01 FUNDO MUNICIPAL DE SAÚDE					
Código	Especificação	F.R.	Elemento	Modalidade	Grupo	Categoria Econômica
3.3.90.33	PASSAGENS E DESPESAS COM LOCOMOÇÃO	0.01.00	16.000,00			
3.3.90.33	PASSAGENS E DESPESAS COM LOCOMOÇÃO	0.05.10	5.000,00			
3.3.90.35	SERVIÇOS DE CONSULTORIA	0.01.00	180.000,00			
3.3.90.36	OUTROS SERVIÇOS DE TERCEIROS - PESSOA FÍSICA	0.01.00	317.000,00			
3.3.90.36	OUTROS SERVIÇOS DE TERCEIROS - PESSOA FÍSICA	0.05.10	10.000,00			
3.3.90.36	OUTROS SERVIÇOS DE TERCEIROS - PESSOA FÍSICA	0.05.10	234.000,00			
3.3.90.39	OUTROS SERVIÇOS DE TERCEIROS - PESSOA JURÍDICA	0.01.00	1.210.000,00			
3.3.90.39	OUTROS SERVIÇOS DE TERCEIROS - PESSOA JURÍDICA	0.05.10	20.000,00			
3.3.90.39	OUTROS SERVIÇOS DE TERCEIROS - PESSOA JURÍDICA	0.05.10	1.181.000,00			
3.3.90.47	OBRIGAÇÕES TRIBUTÁRIAS E CONTRIBUTIVAS	0.01.00	6.000,00			
3.3.90.48	OUTROS AUXÍLIOS FINANCEIROS A PESSOA FÍSICA	0.01.00	106.000,00			
3.3.90.48	OUTROS AUXÍLIOS FINANCEIROS A PESSOA FÍSICA	0.05.10	10.000,00			
3.3.90.92	DESPESAS DE EXERCÍCIOS ANTERIORES	0.01.00	2.000,00			
3.3.90.93	INDENIZAÇÕES E RESTITUIÇÕES	0.01.00	260.000,00			
4.0.00.00	DESPESAS DE CAPITAL	0.000.000				889.000,00
4.4.00.00	INVESTIMENTOS	0.000.000			888.000,00	
4.4.90.00	APLICAÇÕES DIRETAS	0.000.000		888.000,00		
4.4.90.51	OBRAS E INSTALAÇÕES	0.01.00	40.000,00			
4.4.90.51	OBRAS E INSTALAÇÕES	0.02.10	20.000,00			
4.4.90.51	OBRAS E INSTALAÇÕES	0.05.10	30.000,00			
4.4.90.51	OBRAS E INSTALAÇÕES	0.05.10	210.000,00			
4.4.90.52	EQUIPAMENTOS E MATERIAL PERMANENTE	0.01.00	33.000,00			
4.4.90.52	EQUIPAMENTOS E MATERIAL PERMANENTE	0.02.10	15.000,00			
4.4.90.52	EQUIPAMENTOS E MATERIAL PERMANENTE	0.05.10	30.000,00			
4.4.90.52	EQUIPAMENTOS E MATERIAL PERMANENTE	0.05.11	10.000,00			
4.4.90.52	EQUIPAMENTOS E MATERIAL PERMANENTE	0.05.11	490.000,00			
4.4.90.61	AQUISIÇÃO DE IMÓVEIS	0.01.00	10.000,00			
4.6.00.00	AMORTIZAÇÃO DA DÍVIDA	0.000.000			1.000,00	
4.6.90.00	APLICAÇÕES DIRETAS	0.000.000		1.000,00		
4.6.90.71	PRINCIPAL DA DÍVIDA CONTRATUAL RESGATADA	0.01.00	1.000,00			
TOTAL						20.472.000,00



NATUREZA DA DESPESA POR ORGÃO

PODER ORGÃO		90 ENTIDADES SUPERVISIONADAS 02 FUNDO MUNICIPAL DE ASSISTÊNCIA SOCIAL				
Código	Especificação	F.R.	Elemento	Modalidade	Grupo	Categoria Econômica
3.0.00.00	DESPESAS CORRENTES	0.000.000				3.622.000,00
3.1.00.00	PESSOAL E ENCARGOS SOCIAIS	0.000.000			2.396.000,00	
3.1.90.00	APLICAÇÕES DIRETAS	0.000.000		2.232.000,00		
3.1.90.04	CONTRATAÇÃO POR TEMPO DETERMINADO	0.01.00	489.000,00			
3.1.90.04	CONTRATAÇÃO POR TEMPO DETERMINADO	0.05.12	288.000,00			
3.1.90.11	VENCIMENTOS E VANTAGENS FIXAS - PESSOAL CIVIL	0.01.00	886.000,00			
3.1.90.11	VENCIMENTOS E VANTAGENS FIXAS - PESSOAL CIVIL	0.05.12	236.000,00			
3.1.90.13	OBRIGAÇÕES PATRONAIS	0.01.00	229.000,00			
3.1.90.13	OBRIGAÇÕES PATRONAIS	0.05.12	42.000,00			
3.1.90.91	SENTENÇAS JUDICIAIS	0.01.00	1.000,00			
3.1.90.92	DESPESAS DE EXERCÍCIOS ANTERIORES	0.01.00	3.000,00			
3.1.90.94	INDENIZAÇÕES E RESTITUIÇÕES TRABALHISTAS	0.01.00	50.000,00			
3.1.90.94	INDENIZAÇÕES E RESTITUIÇÕES TRABALHISTAS	0.05.12	8.000,00			
3.1.91.00	APLICAÇÕES DIRETAS- INTRA-ORÇAMENTÁRIAS	0.000.000		164.000,00		
3.1.91.13	OBRIGAÇÕES PATRONAIS	0.01.00	139.000,00			
3.1.91.13	OBRIGAÇÕES PATRONAIS	0.05.12	25.000,00			
3.2.00.00	JUROS E ENCARGOS DA DÍVIDA	0.000.000			1.000,00	
3.2.90.00	APLICAÇÕES DIRETAS	0.000.000		1.000,00		
3.2.90.22	OUTROS ENCARGOS SOBRE A DÍVIDA POR CONTRATO	0.01.00	1.000,00			
3.3.00.00	OUTRAS DESPESAS CORRENTES	0.000.000			1.225.000,00	
3.3.50.00	TRANSFERÊNCIAS A INSTITUIÇÕES PRIVADAS SEM FINS LUCR	0.000.000		5.000,00		
3.3.50.43	SUBVENÇÕES SOCIAIS	0.01.00	5.000,00			
3.3.71.00	TRANSFERÊNCIA A CONSÓRCIOS PÚBLICOS	0.000.000		5.000,00		
3.3.71.70	RATEIO PELA PARTICIPAÇÃO EM CONSÓRCIO PÚBLICO	0.01.00	5.000,00			
3.3.72.00	Execução Orçamentária Delegada a Consórcios Públicos	0.000.000		5.000,00		
3.3.72.39	OUTROS SERVIÇOS DE TERCEIROS - PESSOA JURÍDICA	0.01.00	5.000,00			
3.3.90.00	APLICAÇÕES DIRETAS	0.000.000		1.210.000,00		
3.3.90.14	DIÁRIAS - CIVIL	0.01.00	30.000,00			
3.3.90.14	DIÁRIAS - CIVIL	0.05.12	13.000,00			
3.3.90.30	MATERIAL DE CONSUMO	0.01.00	89.000,00			
3.3.90.30	MATERIAL DE CONSUMO	0.02.13	10.000,00			
3.3.90.30	MATERIAL DE CONSUMO	0.05.12	10.000,00			
3.3.90.30	MATERIAL DE CONSUMO	0.05.12	103.000,00			
3.3.90.32	MATERIAL, BEM OU SERVIÇO PARA DISTRIBUIÇÃO GRATUIT	0.01.00	84.000,00			
3.3.90.32	MATERIAL, BEM OU SERVIÇO PARA DISTRIBUIÇÃO GRATUIT	0.05.12	1.000,00			
3.3.90.32	MATERIAL, BEM OU SERVIÇO PARA DISTRIBUIÇÃO GRATUIT	0.05.12	10.000,00			
3.3.90.33	PASSAGENS E DESPESAS COM LOCOMOÇÃO	0.01.00	10.000,00			
3.3.90.33	PASSAGENS E DESPESAS COM LOCOMOÇÃO	0.05.12	6.000,00			
3.3.90.35	SERVIÇOS DE CONSULTORIA	0.01.00	50.000,00			

Handwritten signature



NATUREZA DA DESPESA POR ORGÃO

PODER ORGÃO		90 ENTIDADES SUPERVISIONADAS 02 FUNDO MUNICIPAL DE ASSISTÊNCIA SOCIAL				
Código	Especificação	F.R.	Elemento	Modalidade	Grupo	Categoria Económica
3.3.90.36	OUTROS SERVIÇOS DE TERCEIROS - PESSOA FÍSICA	0.01.00	136.000,00			
3.3.90.36	OUTROS SERVIÇOS DE TERCEIROS - PESSOA FÍSICA	0.02.13	5.000,00			
3.3.90.36	OUTROS SERVIÇOS DE TERCEIROS - PESSOA FÍSICA	0.05.12	5.000,00			
3.3.90.36	OUTROS SERVIÇOS DE TERCEIROS - PESSOA FÍSICA	0.05.12	105.000,00			
3.3.90.39	OUTROS SERVIÇOS DE TERCEIROS - PESSOA JURÍDICA	0.01.00	291.000,00			
3.3.90.39	OUTROS SERVIÇOS DE TERCEIROS - PESSOA JURÍDICA	0.02.13	5.000,00			
3.3.90.39	OUTROS SERVIÇOS DE TERCEIROS - PESSOA JURÍDICA	0.05.12	5.000,00			
3.3.90.39	OUTROS SERVIÇOS DE TERCEIROS - PESSOA JURÍDICA	0.05.12	211.000,00			
3.3.90.47	OBRIGAÇÕES TRIBUTÁRIAS E CONTRIBUTIVAS	0.01.00	3.000,00			
3.3.90.47	OBRIGAÇÕES TRIBUTÁRIAS E CONTRIBUTIVAS	0.05.12	1.000,00			
3.3.90.48	OUTROS AUXÍLIOS FINANCEIROS A PESSOA FÍSICA	0.01.00	19.000,00			
3.3.90.48	OUTROS AUXÍLIOS FINANCEIROS A PESSOA FÍSICA	0.05.12	5.000,00			
3.3.90.92	DESPESAS DE EXERCÍCIOS ANTERIORES	0.01.00	2.000,00			
3.3.90.93	INDENIZAÇÕES E RESTITUIÇÕES	0.01.00	1.000,00			
4.0.00.00	DESPESAS DE CAPITAL	0.000.000				237.000,00
4.4.00.00	INVESTIMENTOS	0.000.000			236.000,00	
4.4.90.00	APLICAÇÕES DIRETAS	0.000.000		236.000,00		
4.4.90.51	OBRAS E INSTALAÇÕES	0.01.00	25.000,00			
4.4.90.51	OBRAS E INSTALAÇÕES	0.05.12	15.000,00			
4.4.90.51	OBRAS E INSTALAÇÕES	0.05.12	115.000,00			
4.4.90.52	EQUIPAMENTOS E MATERIAL PERMANENTE	0.01.00	50.000,00			
4.4.90.52	EQUIPAMENTOS E MATERIAL PERMANENTE	0.05.12	31.000,00			
4.6.00.00	AMORTIZAÇÃO DA DÍVIDA	0.000.000			1.000,00	
4.6.90.00	APLICAÇÕES DIRETAS	0.000.000		1.000,00		
4.6.90.71	PRINCIPAL DA DÍVIDA CONTRATUAL RESGATADA	0.01.00	1.000,00			
TOTAL						3.859.000,00



NATUREZA DA DESPESA POR ORGÃO

PODER ORGÃO		90 ENTIDADES SUPERVISIONADAS 03 FUNDO DEF. DIREITOS DA CRIANÇA E ADOLESCENTE				
Código	Especificação	F.R.	Elemento	Modalidade	Grupo	Categoria Econômica
3.0.00.00	DESPESAS CORRENTES	0.000.000				79.000,00
3.1.00.00	PESSOAL E ENCARGOS SOCIAIS	0.000.000			5.000,00	
3.1.90.00	APLICAÇÕES DIRETAS	0.000.000		4.000,00		
3.1.90.04	CONTRATAÇÃO POR TEMPO DETERMINADO	0.01.00	1.000,00			
3.1.90.11	VENCIMENTOS E VANTAGENS FIXAS - PESSOAL CIVIL	0.01.00	1.000,00			
3.1.90.13	OBRIGAÇÕES PATRONAIS	0.01.00	1.000,00			
3.1.90.92	DESPESAS DE EXERCÍCIOS ANTERIORES	0.01.00	1.000,00			
3.1.91.00	APLICAÇÕES DIRETAS- INTRA-ORÇAMENTÁRIAS	0.000.000		1.000,00		
3.1.91.13	OBRIGAÇÕES PATRONAIS	0.01.00	1.000,00			
3.3.00.00	OUTRAS DESPESAS CORRENTES	0.000.000			74.000,00	
3.3.50.00	TRANSFERÊNCIAS A INSTITUIÇÕES PRIVADAS SEM FINS LUCF	0.000.000		1.000,00		
3.3.50.43	SUBVENÇÕES SOCIAIS	0.01.00	1.000,00			
3.3.90.00	APLICAÇÕES DIRETAS	0.000.000		73.000,00		
3.3.90.14	DIÁRIAS - CIVIL	0.01.00	1.000,00			
3.3.90.30	MATERIAL DE CONSUMO	0.01.00	12.000,00			
3.3.90.35	SERVIÇOS DE CONSULTORIA	0.01.00	30.000,00			
3.3.90.36	OUTROS SERVIÇOS DE TERCEIROS - PESSOA FÍSICA	0.01.00	12.000,00			
3.3.90.39	OUTROS SERVIÇOS DE TERCEIROS - PESSOA JURÍDICA	0.01.00	17.000,00			
3.3.90.92	DESPESAS DE EXERCÍCIOS ANTERIORES	0.01.00	1.000,00			
4.0.00.00	DESPESAS DE CAPITAL	0.000.000				1.000,00
4.4.00.00	INVESTIMENTOS	0.000.000			1.000,00	
4.4.90.00	APLICAÇÕES DIRETAS	0.000.000		1.000,00		
4.4.90.52	EQUIPAMENTOS E MATERIAL PERMANENTE	0.01.00	1.000,00			
TOTAL						80.000,00