

## CERTIDÃO DE PUBLICAÇÃO

Certifico para os devidos fins, haver publicado, nesta data, o presente Ato no Quadro de Avisos da Prefeitura, nos termos do art. 9º da Lei Orgânica Municipal.  
João Alfredo/PE 12/11/2021

Servidor Responsável



PREFEITURA DE  
**JOÃO  
ALFREDO**  
UM NOVO TEMPO

### LEI MUNICIPAL Nº 1117, DE 12 DE NOVEMBRO DE 2021.

**Estima a Receita e fixa a Despesa do Município de João Alfredo para o exercício financeiro de 2022.**

O PREFEITO DO MUNICÍPIO DE JOÃO ALFREDO, ESTADO DE PERNAMBUCO, no uso de suas atribuições legais, faço saber que a Câmara Municipal de Vereadores APROVOU, e eu SANCIONO a seguinte Lei:

#### CAPÍTULO I DAS DISPOSIÇÕES PRELIMINARES

**Art. 1º** Esta Lei estima a Receita e fixa a Despesa do Município de João Alfredo para o exercício financeiro de 2022, compreendendo:

**I** - o orçamento fiscal, referente aos Poderes do Município, seus fundos, órgãos e entidades da Administração Pública Municipal direta e indireta;

**II** - o orçamento da seguridade social, abrangendo às entidades e órgãos da Administração direta e indireta, incluídos fundos, responsáveis pela saúde e assistência social.

#### CAPÍTULO II ORÇAMENTOS FISCAL E DA SEGURIDADE SOCIAL Seção I Estimativa da Receita

**Art. 2º** A Receita total estimada nos Orçamentos Fiscal, Seguridade Social e Investimento é de R\$ 94.355.949,18 (Noventa e Quatro Milhões e Trezentos e Cinquenta e Cinco Mil e Novecentos e Quarenta e Nove Reais e Dezoito Centavos).

**I** - R\$ 79.528.949,18 (setenta e nove milhões, quinhentos e vinte e oito mil. Novecentos e quarenta e nove reais e dezoito centavos), do Orçamento Fiscal; e

**II** - R\$ 14.827.000,00 (quatorze milhões, oitocentos e vinte e sete mil reais), do Orçamento da Seguridade Social.



**Art. 3º** A estimativa da receita por Categoria Econômica, segundo a origem dos recursos, será realizada com base no produto do que for arrecadado, na forma da legislação vigente, em consonância com a Portaria Ministerial nº 05 de 25 de agosto de 2015 e de acordo com o desdobramento constante do Anexo I, distribuída por categoria econômica e origem, da seguinte forma:

<b>I - Receitas Correntes (II-III)</b>	<b>RS 87.301.949,18</b>
a) Receitas de Impostos, Taxas e Contribuições de Melhoria	RS 3.204.000,00
b) Receitas de Contribuições	RS 3.097.800,00
c) Receita Patrimonial	RS 1.105.000,00
d) Receita de Serviços	RS 0,00
e) Transferências Correntes	RS 85.451.949,18
f) Outras Receitas Correntes	RS 2.612.200,00
<b>II - Total das Receitas Correntes</b>	<b>RS 95.470.949,18</b>
<b>III - Deduções Legais de Receitas</b>	<b>RS 8.169.000,00</b>
<b>IV - RECEITAS CORRENTES INTRA-ORÇAMENTÁRIAS</b>	<b>RS 4.649.000,00</b>
<b>V - Receitas de Capital</b>	<b>RS 2.405.000,00</b>
a) Operações de Crédito	RS 0,00
b) Alienação de Bens	RS 0,00
c) Transferência de Capital	RS 2.405.000,00
<b>VI - TOTAL DAS RECEITAS (I+IV+V)</b>	<b>RS 94.355.949,18</b>

## Seção II Da fixação da Despesa

**Art. 4º** A Despesa total fixada nos Orçamentos Fiscal e da Seguridade Social é de R\$ 94.355.949,18 distribuída nas Categorias Econômicas e respectivos Grupos de Natureza da Despesa, constantes do Anexo II, segundo o seguinte desdobramento:

I - R\$ 57.907.949,18 (Cinquenta e sete milhões, novecentos e sete mil, novecentos e quarenta e nove reais e dezoito Centavos), do Orçamento Fiscal; e

II - R\$ 36.448.000,00 (Trinta e seis mil, quatrocentos e quarenta e oito mil Reais), do Orçamento da Seguridade Social.



**Parágrafo único** – Do Montante das despesas fixadas no inciso II deste artigo, R\$ 21.621.000,00 (vinte e um milhões seiscientos e vinte e um mil reais) serão custeadas com recursos do Orçamento Fiscal.

### Seção III Da Distribuição da Despesa por Órgãos

**Art. 5º** A Despesa Total, fixada por Funções, Subfunções, Projetos, Atividades e Operações Especiais dos Poderes e Órgãos, está discriminada nos Anexos 06 a 09 desta Lei, consoante disposições da Lei Federal nº 4.320/64 e regulamentações específicas.

**Art. 6º** As categorias econômicas e despesas por grupos estão demonstradas de forma analítica, individualizada por órgão, no Anexo 02 e consolidadas no Resumo da Natureza da Despesa e consolidadas no Resumo da Natureza da Despesa, conforme discriminação abaixo:

<b>I - DESPESAS CORRENTE</b>	<b>RS 86.751.468,17</b>
a) Pessoal e Encargos Sociais	RS 51.556.487,67
b) Juros e Encargos da Dívida	RS 2.000,00
c) Outras Despesas Correntes	RS 35.192.980,50
<b>II - DESPESAS DE CAPITAL</b>	<b>RS 6.446.481,01</b>
a) Investimentos	RS 4.252.336,59
b) Inversões Financeiras	RS 0,00
c) Amortização da Dívida	RS 2.194.144,42
<b>III - RESERVA DE CONTIGÊNCIA</b>	<b>RS 1.158.000,00</b>
<b>IV - TOTAL DA DESPESA (I+II+III)</b>	<b>RS 94.355.949,18</b>

### Seção IV Da Autorização para Abertura de Crédito Adicional Suplementar

**Art. 7º** Fica o Poder Executivo autorizado a abrir créditos adicionais suplementares até o valor correspondente a 30% (quarenta por cento) da despesa fixada nos orçamentos, fiscal e da seguridade social, com a finalidade de incorporar valores que excedam as previsões constantes desta Lei, mediante a utilização de recursos permitidos no § 1º do art. 43 da Lei nº 4.320/64 e disposições da Lei de Diretrizes Orçamentárias para 2022.



§ 1º Para cumprimento do disposto no § 2º do art. 167 da Constituição Federal, os créditos especiais e extraordinários autorizados nos últimos quatro meses do exercício de 2021, reabertos no exercício de 2022, poderão ter a classificação orçamentária ajustada para compatibilizar com o orçamento vigente.

Art. 8º O limite autorizado no art. 7º será duplicado as suplementações de dotações para atendimento das despesas a seguir:

- I - pessoal e encargos sociais;
- II - pagamentos do sistema previdenciário;
- III - pagamento do serviço da dívida;
- IV - pagamento das despesas correntes relativas à operacionalização do Sistema Único de Saúde e do Sistema Municipal de Ensino;
- V - transferências de fundos ao Poder Legislativo;
- VI - despesas vinculadas a convênios, bem como sua contrapartida;
- VII - incorporação de saldos financeiros, apurados em 31 de dezembro de 2021, do excesso de arrecadação de recursos vinculados a fundos especiais e ao FUNDEB, quando se configurar receitas do exercício superior as previsões de despesas fixadas na Lei de Orçamento;
- VIII - Do Poder Legislativo;
- IX - Pagamento de Precatórios e sentenças judiciais;
- X - Para despesas vinculadas ao combate às catástrofes, secas, epidemias (atualmente as vinculadas no enfrentamento da COVID-19 e a outras doenças infecto-respiratórias).

#### Seção V Da Autorização para Realizar Operações de Crédito

Art. 9. Fica o Poder Executivo autorizado a contratar e oferecer garantias a empréstimos voltados para a modernização administrativa e tributária, bem como a execução de programas de habitação, saneamento e outros investimentos públicos, respeitados os limites da Lei Complementar nº 101/2000, de Resoluções do Senado Federal, disposições da legislação pertinente e compatibilidade com programas federais.

§ 1º A Lei específica que autorizar a operação de crédito poderá reestimar a receita de capital de operações de crédito, prevista no orçamento.



**CAPÍTULO III**  
**Seção Única**  
**Das Disposições Gerais**

**Art.10.** A utilização de dotações com origem de recursos em convênios ou operações de crédito fica condicionada à celebração dos instrumentos.

**Art.11.** Na fixação dos valores das dotações para pessoal foram consideradas projeções para acréscimos de despesas destinadas a atender as disposições do §1º do art. 169 da Constituição Federal.

**Art.12.** O Chefe do Poder Executivo, no âmbito deste Poder, poderá adotar parâmetros para utilização das dotações, de forma a compatibilizar as despesas à efetiva realização das receitas e para garantir as metas de resultado estabelecidas na Lei de Diretrizes Orçamentárias, consoante legislação específica.

**Art. 13.** O Poder Executivo estabelecerá Programação Financeira, onde fixará as medidas necessárias a manter os dispêndios compatíveis com as receitas a fim de obter o equilíbrio financeiro.

Parágrafo único, Decreto Executivo estabelecerá a programação financeira e o cronograma de desembolso, consoante art. 8º da Lei Complementar nº 101/2000.

**Art. 14.** A presente Lei entra em vigor na data de sua publicação, contando-se seus efeitos a partir de 1º janeiro de 2022.

Gabinete do Prefeito, João Alfredo/PE, 12 de novembro 2021..

  
**JOSÉ ANTONIO MARTINS DA SILVA**  
Prefeito



PREFEITURA DE  
**JOÃO  
ALFREDO**  
UM NOVO TEMPO

# LEGISLAÇÃO DA RECEITA

**PREF. MUNICIPAL DE JOÃO ALFREDO**

AV.13 DE MAIO, 45 - CNPJ:11097359/0001-45

Orçamento Programa - Exercício de 2022

**LEGISLAÇÃO DA RECEITA**

(Inc. III, § 1º, Art.2º)

Quadro 11

Página 1

Código	Discriminação	Fonte	Legislação
1000.00.0.0.00	RECEITAS CORRENTES		
1100.00.0.0.00	IMPOSTOS, TAXAS E CONTRIBUIÇÕES DE MELHORIA		
1110.00.0.0.00	IMPOSTOS		
1112.00.0.0.00	IMPOSTOS SOBRE O PATRIMÔNIO		
1112.01.0.0.00	IMPOSTO SOBRE A PROPRIEDADE TERRITORIAL RURAL		
1112.01.1.0.00	IMPOSTO SOBRE A PROPRIEDADE TERRITORIAL RURAL - MUNICIPIOS C		
1112.01.1.1.01	ITR - IMPOSTO SOBRE A PROPRIEDADE TERRITORIAL RURAL	01 001	
1112.01.1.2.01	ITR - MULTAS E JUROS DE MORA	01 001	
1112.01.1.3.01	ITR - DIVIDA ATIVA	01 001	
1112.50.0.0.00	IMPOSTO SOBRE A PROPRIEDADE PREDIAL E TERRITORIAL URBANA		
1112.50.0.1.01	IPTU - PRINCIPAL	01 001	Código Tributário do Município
1112.50.0.2.01	IPTU - MULTAS E JUROS DE MORA	01 001	Código Tributário do Município
1112.50.0.3.01	IPTU - DIVIDA ATIVA	01 001	Código Tributário do Município
1112.50.0.4.01	IPTU - DIVIDA ATIVA MULTAS E JUROS DE MORA	01 001	Código Tributário do Município
1112.53.0.0.00	IMPOSTOS SOBRE TRANSMISSÃO "INTER VIVOS" DE BENS IMÓVEIS E D		
1112.53.0.1.01	ITBI - PRINCIPAL	01 001	Código Tributário do Município
1112.53.0.2.01	ITBI - MULTAS E JUROS DE MORA	01 001	Código Tributário do Município
1112.53.0.3.01	ITBI - MULTAS E JUROS DIVIDA ATIVA	01 001	Código Tributário do Município
1112.53.0.4.01	ITBI - MULTAS E JUROS DE MORA DA DIVIDA ATIVA	01 001	Código Tributário do Município
1113.00.0.0.00	IMPOSTOS SOBRE A RENDA E PROVENTOS DE QUALQUER NATUREZA		
1113.03.0.0.00	IMPOSTO SOBRE A RENDA - RETIDO NA FONTE		
1113.03.1.0.00	IMPOSTO SOBRE A RENDA - RETIDO NA FONTE - TRABALHO		
1113.03.1.1.01	IRRF - TRABALHO-PRINCIPAL	01 001	Art. 158, inciso I da Constituição Federal
1113.03.1.1.02	IRRF-OUTROS RENDIMENTO PRINCIPAL	01 001	Art. 158, inciso I da Constituição Federal
1114.00.0.0.00	IMPOSTOS SOBRE A PRODUÇÃO E CIRCULAÇÃO DE MERCADORIAS E SERV		
1114.51.0.0.00	IMPOSTOS SOBRE SERVIÇOS		
1114.51.1.0.00	IMPOSTO SOBRE SERVIÇOS DE QUALQUER NATUREZA - ISSQN		
1114.51.1.1.01	IMPOSTO SOBRE SERVIÇOS DE QUALQUER NATUREZA- ISSQN-PRINCIPAL	01 001	Código Tributário do Município

**PREFEITURA DE**  
**JOÃO**  
**ALFREDO**  
**UM NOVO TEMPO**

**PREF. MUNICIPAL DE JOÃO ALFREDO**

AV.13 DE MAIO, 45 - CNPJ:11097359/0001-45

Orçamento Programa - Exercício de 2022

**LEGISLAÇÃO DA RECEITA**

(Inc. III, § 1º, Art.2º)

Quadro 11

Página 2

Código	Discriminação	Fonte	Legislação
1114.51.1.1.02	IMPOSTO SOBRE SERVIÇOS DE QUALQUER NATUREZA - SIMPLES	01 001	Código Tributário do Município
1114.51.1.2.01	ISS - MULTAS E JUROS	01 001	Código Tributário do Município
1114.51.1.3.01	ISS - DIVIDA ATIVA	01 001	Código Tributário do Município
1114.51.1.4.01	ISS - DIVIDA ATIVA MULTAS E JUROS	01 001	Código Tributário do Município
1120.00.0.0.00	TAXAS		
1122.00.0.0.00	TAXAS PELA PRESTAÇÃO DE SERVIÇOS		
1122.01.0.0.00	TAXAS PELA PRESTAÇÃO DE SERVIÇOS EM GERAL		
1122.01.0.1.01	TAXAS DE FISCALIZAÇÃO DE VIGILÂNCIA SANITÁRIA - FMS	01 001	Código Tributário do Município
1122.01.0.1.02	TAXA DE CEMITÉRIO	01 001	Código Tributário do Município
1122.01.0.1.03	TAXA DE EXPEDIENTE	01 001	Código Tributário do Município
1122.01.0.1.04	TAXA DE FEIRA LIVRE	01 001	Código Tributário do Município
1122.01.0.1.05	TAXA DE TRANSFERÊNCIA DE CADASTRO	01 001	Código Tributário do Município
1122.01.0.1.06	TAXA DE SERVIÇOS DE GUARDA DE ANIMAIS	01 001	Código Tributário do Município
1122.01.0.1.07	TAXA DE LIMPEZA PÚBLICA	01 001	Código Tributário do Município
1122.01.0.1.08	TAXA DE EMISSÃO DE NOTA FISCAL AVULSA	01 001	Código Tributário do Município
1122.01.0.1.09	TAXA DE LICENÇA PARA EXECUÇÃO DE OBRAS	01 001	Código Tributário do Município
1122.01.0.1.10	TAXA DE UTILIZAÇÃO ÁREA DE DOMÍNIO PÚBLICO	01 001	Código Tributário do Município
1122.01.0.1.11	OUTRAS TAXAS P/ PRESTAÇÃO DE SERVIÇOS	01 001	Código Tributário do Município
1122.01.0.1.12	OUTRAS TAXAS EXERCÍCIO PODER POLÍCIAS	01 001	Código Tributário do Município
1122.01.0.2.01	TAXAS DE LICENÇA DE FUNCIONAMENTO-MULTA E JUROS	01 001	Código Tributário do Município
1200.00.0.0.00	CONTRIBUIÇÕES		
1210.00.0.0.00	CONTRIBUIÇÕES SOCIAIS		
1215.00.0.0.00	CONTRIBUIÇÕES PARA REGIMES PRÓPRIOS DE PREVIDÊNCIA E SISTEM		
1215.01.0.0.00	CONTRIBUIÇÃO DO SERVIDOR CIVIL		
1215.01.1.0.00	CONTRIBUIÇÃO DO SERVIDOR CIVIL ATIVO		
1215.01.1.1.01	CONTRIBUIÇÃO DO SERVIDOR CIVIL ATIVO - PM - PRINCIPAL	01 600	Art.149, § 1º da Constituição Federal

**PREFEITURA DE**  
**JOÃO**  
**ALFREDO**  
**UM NOVO TEMPO**



**PREF. MUNICIPAL DE JOÃO ALFREDO**

AV.13 DE MAIO, 45 - CNPJ:11097359/0001-45

Orçamento Programa - Exercício de 2022

**LEGISLAÇÃO DA RECEITA**

(Inc. III, § 1º, Art.2º)

Quadro 11

Página 3

Código	Discriminação	Fonte	Legislação
1215.01.1.1.02	CONTRIBUIÇÃO DO SERVIDOR CIVIL ATIVO - FMS - PRINCIPAL	01 600	Art.149, § 1º da Constituição Federal
1215.01.1.1.03	CONTRIBUIÇÃO DO SERVIDOR CIVIL ATIVO - FMAS - PRINCIPAL	01 600	Art.149, § 1º da Constituição Federal
1215.01.1.1.04	CONTRIBUIÇÃO DO SERVIDOR CIVIL ATIVO - RPPS - PRINCIPAL	01 600	Art.149, § 1º da Constituição Federal
1215.01.1.1.05	CONT. DO SERVIDOR CIVIL ATIVO - CÂMARA VEREADOR - PRINCIPAL	01 600	Art.149, § 1º da Constituição Federal
1215.01.1.1.06	CONT. DO SERVIDOR CIVIL ATIVO - EDUCAÇÃO FME - PRINCIPAL	01 600	Art.149, § 1º da Constituição Federal
1215.01.1.1.07	CONTRIBUIÇÃO DO SERVIDOR CIVIL ATIVO - CEDIDO - PRINCIPAL	01 600	Art.149, § 1º da Constituição Federal
1215.01.1.1.08	CONTRIBUIÇÃO DO SERVIDOR CIVIL ATIVO - CONIAPE - PRINCIPAL	01 600	
1215.01.2.0.00	CONTRIBUIÇÃO DO SERVIDOR CIVIL INATIVO		
1215.01.2.1.01	CONT. DO SERVIDOR CIVIL INATIVO - PM - PRINCIPAL	01 600	Art.149, § 1º da Constituição Federal
1215.01.2.1.02	CONT. DO SERVIDOR CIVIL INATIVO - SAÚDE - FMS - PRINCIPAL	01 600	Art.149, § 1º da Constituição Federal
1215.01.2.1.03	CONT. DO SERVIDOR CIVIL INATIVO - FMAS - PRINCIPAL	01 600	Art.149, § 1º da Constituição Federal
1215.01.2.1.04	CONT. DO SERVIDOR CIVIL INATIVO - RPPS - PRINCIPAL	01 600	Art.149, § 1º da Constituição Federal
1215.01.2.1.05	CONT. DO SERVIDOR CIVIL INATIVO - CÂMARA - PRINCIPAL	01 600	Art.149, § 1º da Constituição Federal
1215.01.2.1.06	CONT. DO SERVIDOR CIVIL INATIVO - EDUCAÇÃO - PRINCIPAL	01 600	Art.149, § 1º da Constituição Federal
1240.00.0.0.00	CONTRIBUIÇÃO PARA O CUSTEIO DO SERVIÇO DE ILUMINAÇÃO PÚBLICA		
1241.00.0.0.00	CONTRIBUIÇÃO PARA O CUSTEIO DO SERVIÇO DE ILUMINAÇÃO PÚBLICA		
1241.50.0.0.00	CONTRIBUIÇÃO PARA O CUSTEIO DO SERVIÇO DE ILUMINAÇÃO PÚBLICA		
1241.50.0.1.01	CONTRIBUIÇÃO CUSTEIO SERVIÇO DE ILUMINAÇÃO PÚBLICA	01 001	Art.149, A da Constituição Federal
1300.00.0.0.00	RECEITA PATRIMONIAL		
1310.00.0.0.00	EXPLORAÇÃO DO PATRIMÔNIO IMOBILIÁRIO DO ESTADO		
1311.00.0.0.00	EXPLORAÇÃO DO PATRIMÔNIO IMOBILIÁRIO DO ESTADO		
1311.01.0.0.00	ALUGUÉIS, ARRENDAMENTOS, FOROS, LAUDÊMIOS, TARIFAS DE OCUPAÇÃO		
1311.01.1.0.00	ALUGUÉIS E ARRENDAMENTOS		
1311.01.1.1.01	ALUGUÉIS E ARRENDAMENTOS - PRINCIPAL - ALUGUÉIS	01 001	Legislação Específica
1311.99.0.0.00	OUTRAS RECEITAS IMOBILIÁRIAS		
1311.99.0.1.01	OUTRAS RECEITAS IMOBILIÁRIAS	01 001	Legislação Específica

**PREFEITURA DE  
JOÃO  
ALFREDO**  
UM NOVO TEMPO

**PREF. MUNICIPAL DE JOÃO ALFREDO**

AV.13 DE MAIO, 45 - CNPJ:11097359/0001-45

Orçamento Programa - Exercício de 2022

**LEGISLAÇÃO DA RECEITA**

(Inc. III, § 1º, Art.2º)

Quadro 11

Página 4

Código	Discriminação	Fonte	Legislação
1320.00.0.0.00	VALORES MOBILIÁRIOS		
1321.00.0.0.00	JUROS E CORREÇÕES MONETÁRIAS		
1321.01.0.0.00	REMUNERAÇÃO DE DEPÓSITOS BANCÁRIOS		
1321.01.0.1.01	REMUNERAÇÃO DE DEPÓSITOS BANCÁRIOS - VINCULADO - PM	01 001	Legislação Específica
1321.01.0.1.02	REMUN. DE DEPÓSITOS BANCÁRIOS - VINCULADO - FMS	05 300	Legislação Específica
1321.01.0.1.03	REMUN. DE DEPÓSITOS BANCÁRIOS - VINCULADO - FMAS	05 500	Legislação Específica
1321.01.0.1.04	REMUN. DE DEPÓSITOS BANCÁRIOS - FUNDEB 70%	05 250	Legislação Específica
1321.01.0.1.05	REMUN. DE DEPÓSITOS BANCÁRIOS - VIN - MDE OUTROS EDUCAÇÃO	05 200	Legislação Específica
1321.01.0.1.06	REMUNERAÇÃO DE DEPÓSITOS BANCÁRIOS NÃO VINCULADO - PM	01 001	Legislação Específica
1321.01.0.1.07	REMUNERAÇÃO DE DEPÓSITOS BANCÁRIOS NÃO VINCULADO - FMS	01 001	Legislação Específica
1321.01.0.1.08	REMUNERAÇÃO DE DEPÓSITOS BANCÁRIOS NÃO VINCULADO - FMAS	01 001	Legislação Específica
1321.01.0.1.09	REMUN. DE DEPÓSITOS BANCÁRIOS NÃO VINCULADO - FME EDUCAÇÃO	01 001	Legislação Específica
1321.01.0.1.10	REMUN. DE DEPÓSITOS BANCÁRIOS NÃO VINCULADO - FMDCA	01 001	Legislação Específica
1321.01.0.1.11	REMUN. DE DEPÓSITOS BANCÁRIOS - FUNDEB 30%	05 250	
1321.04.0.0.00	REMUNERAÇÃO DOS RECURSOS DO REGIME PRÓPRIO DE PREVIDÊNCIA SOCIAL		
1321.04.0.1.01	REMUNERAÇÃO DO REGIME PRÓPRIO DE PREVIDÊNCIA SOCIAL - RPPS	01 600	Legislação Específica
1399.00.0.0.00	DEMAIS RECEITAS PATRIMONIAIS		
1399.00.0.0.00	OUTRAS RECEITAS PATRIMONIAIS		
1399.99.0.0.00	OUTRAS RECEITAS PATRIMONIAIS		
1399.99.0.1.01	OUTRAS RECEITAS PATRIMONIAIS - PRINCIPAL - PM	01 001	Legislação Específica
1700.00.0.0.00	TRANSFERÊNCIAS CORRENTES		
1710.00.0.0.00	TRANSFERÊNCIAS DA UNIÃO E DE SUAS ENTIDADES		
1711.00.0.0.00	TRANSFERÊNCIAS DECORRENTES DE PARTICIPAÇÃO NA RECEITA DA UNIÃO		
1711.51.0.0.00	COTA-PARTE DO FUNDO DE PARTICIPAÇÃO DOS MUNICÍPIOS - FPM		
1711.51.1.0.00	COTA-PARTE DO FUNDO DE PARTICIPAÇÃO DOS MUNICÍPIOS - COTA ME		
1711.51.1.1.01	COTA-PARTE DO FPM - COTA MENSAL - PRINCIPAL	01 001	Art.159 da Constituição Federal
1711.51.2.0.00	COTA-PARTE DO FUNDO DE PARTICIPAÇÃO DOS MUNICÍPIOS - 1% COTA		

**PREFEITURA DE  
JOÃO  
ALFREDO  
UM NOVO TEMPO**

**PREF. MUNICIPAL DE JOÃO ALFREDO**

AV.13 DE MAIO, 45 - CNPJ:11097359/0001-45

Orçamento Programa - Exercício de 2022

**LEGISLAÇÃO DA RECEITA**

(Inc. III, § 1º, Art.2º)

Quadro 11

Página 5

Código	Discriminação	Fonte	Legislação
1711.51.2.1.01	COTA - PARTE DO FPM - 1% COTA DO MÊS DE DEZEMBRO	01 001	Art.159 da Constituição Federal
1711.51.3.0.00	COTA-PARTE DO FUNDO DE PARTICIPAÇÃO DOS MUNICÍPIOS - 1% COTA		
1711.51.3.1.01	COTA - PARTE DO FPM - 1% COTA DO MÊS DE JULHO	01 001	Art.159 da Constituição Federal
1711.52.0.0.00	COTA-PARTE DO IMPOSTO SOBRE A PROPRIEDADE TERRITORIAL RURAL		
1711.52.0.1.01	COTA-PARTE DO IMPOSTO SOBRE A PROPRIEDADE TERRITORIAL RURAL	01 001	Art.159 da Constituição Federal
1712.00.0.0.00	TRANSFERÊNCIAS DAS COMPENSAÇÕES FINANCEIRAS PELA EXPLORAÇÃO		
1712.52.0.0.00	COTA-PARTE DA COMPENSAÇÃO FINANCEIRA PELA PRODUÇÃO DE PETRÓL		
1712.52.4.0.00	COTA-PARTE DO FUNDO ESPECIAL DO PETRÓLEO - FEP		
1712.52.4.1.01	COTA-PARTE DO FUNDO ESPECIAL DO PETRÓLEO - FEP - PRINCIPAL	01 001	Lei nº 9.478/97
1713.00.0.0.00	TRANSFERÊNCIAS DE RECURSOS DO SISTEMA ÚNICO DE SAÚDE - SUS		
1713.50.0.0.00	TRANSFERÊNCIAS DE RECURSOS DO SISTEMA ÚNICO DE SAÚDE - SUS -		
1713.50.1.0.00	TRANSFERÊNCIAS DE RECURSOS DO BLOCO DE MANUTENÇÃO DAS AÇÕES		
1713.50.1.1.01	PISO DE ATENÇÃO BÁSICA FIXO - PAB FIXO	05 300	Art.77 do ADCT e Portaria MS nº 1.497/07
1713.50.1.1.02	PISO DE ATENÇÃO BÁSICA VARIÁVEL - PAB VARIÁVEL	05 300	Art. 77 do ADCT e Portaria MS nº 1.497/07
1713.50.1.1.03	PACS - PROGRAMA AGENTES COMUNITÁRIO DE SAÚDE	05 300	Art.77 do ADCT e Portaria MS nº 1.497/07
1713.50.1.1.04	PROGRAMA SAÚDE BUCAL - SB	05 300	Art.77 do ADCT e Portaria MS nº 1.497/07
1713.50.1.1.05	PROGRAMA TESTE RÁPIDO DE GRAVIDEZ	05 300	Art.77 do ADCT e Portaria MS nº 1.497/07
1713.50.1.1.06	APOIO À MANUTENÇÃO DOS POLOS DA ACADEMIA DE SAÚDE	05 300	Art.77 do ADCT e Portaria MS nº 1.497/07
1713.50.1.1.07	INCENTIVO FINANCEIRO DA APS - DESEMPENHO	05 300	Art.77 do ADCT e Portaria MS nº 1.497/07
1713.50.1.1.08	INCENTIVO PARA AÇÕES ESTRATÉGICAS	05 300	Art.77 do ADCT e Portaria MS nº 1.497/07
1713.50.1.1.09	INCENTIVO FINANCEIRO DA APS - CAPITA DE TRANSIÇÃO	05 300	Art.77 do ADCT e Portaria MS nº 1.497/07
1713.50.1.1.10	INCENTIVO FINANCEIRO DA APS - CAPITAÇÃO PONDERADA	05 300	Art.77 do ADCT e Portaria MS nº 1.497/07
1713.50.1.1.11	INCREMENTOS TEMPORÁRIOS AO CUSTEIO DOS SERVIÇOS DA-ATB	05 300	Art.77 do ADCT e Portaria MS nº 1.497/07
1713.50.1.1.12	IMPLEMENTAÇÃO DE POLÍTICAS PARA A REDE CEGONHA	05 300	
1713.50.1.1.13	TRANSFERÊNCIA EMENDA PAB - CUSTEIO	05 300	
1713.50.2.0.00	TRANSFERÊNCIAS DE RECURSOS DO BLOCO DE MANUTENÇÃO DAS AÇÕES		
1713.50.2.1.01	TETO FINANCEIRO - MAC	05 300	Art.77 do ADCT e Portaria MS nº 1.497/07

**PREFEITURA DE  
JOÃO  
ALFREDO  
UM NOVO TEMPO**

**PREF. MUNICIPAL DE JOÃO ALFREDO**

AV.13 DE MAIO, 45 - CNPJ:11097359/0001-45

Orçamento Programa - Exercício de 2022

**LEGISLAÇÃO DA RECEITA**

(Inc. III, § 1º, Art.2º)

Quadro 11

Página 6

Código	Discriminação	Fonte	Legislação
1713.50.2.1.02	SAMU – SERVIÇO DE ATENDIMENTO MÓVEL DE URGÊNCIA	05 300	Art.77 do ADCT e Portaria MS nº 1.497/07
1713.50.2.1.03	INCREMENTO TEMPORÁRIO AO CUSTEIO DOS SERVIÇOS DO MAC	05 300	Art.77 do ADCT e Portaria MS nº 1.497/07
1713.50.3.0.00	TRANSFERÊNCIAS DE RECURSOS DO BLOCO DE MANUTENÇÃO DAS AÇÕES		
1713.50.3.1.01	VIGILÂNCIA EM SAÚDE – DESPESAS DIVERSAS	05 300	Art.77 do ADCT e Portaria MS nº 1.497/07
1713.50.3.1.02	VIGILÂNCIA EM SAÚDE – AGENTES DE COMBATE ÀS ENDEMIAS	05 300	Art.77 do ADCT e Portaria MS nº 1.497/07
1713.50.3.1.03	VIGILÂNCIA SANITÁRIA - EXECUÇÃO AÇÕES VIGILÂNCIA SANITÁRIA	05 300	Art.77 do ADCT e Portaria MS nº 1.497/07
1713.50.4.0.00	TRANSFERÊNCIAS DE RECURSOS DO BLOCO DE MANUTENÇÃO DAS AÇÕES		
1713.50.4.1.01	ASSISTÊNCIA FARMACÉUTICA - INSUMOS EST. ATENÇÃO BÁSICA EM SD	05 300	Art.77 do ADCT e Portaria MS nº 1.497/07
1713.50.5.0.00	TRANSFERÊNCIAS DE RECURSOS DO BLOCO DE MANUTENÇÃO DAS AÇÕES		
1713.50.5.1.01	IMPLEMENTAÇÃO DA SEGURANÇA ALIMENTAR E NUTRICIONAL NA SAÚDE	05 300	Art.77 do ADCT e Portaria MS nº 1.497/07
1713.50.9.0.00	TRANSFERÊNCIAS DE RECURSOS DO BLOCO DE MANUTENÇÃO DAS AÇÕES		
1713.50.9.1.01	TRANSF. DOS SUS PARA COMBATE À CORONA VÍRUS (COVID-19) SAPS	05 300	Art.77 do ADCT e Portaria MS nº 1.497/07
1713.50.9.1.02	OUTRAS TRANSFERÊNCIA DE PROGRAMA FUNDO A FUNDO	05 300	Art.77 do ADCT e Portaria MS nº 1.497/07
1714.00.0.0.00	TRANSFERÊNCIAS DE RECURSOS DO FUNDO NACIONAL DO DESENVOLVIME		
1714.50.0.0.00	TRANSFERÊNCIAS DO SALÁRIO-EDUCAÇÃO		
1714.50.0.1.01	TRANSFERÊNCIAS DO SALÁRIO-EDUCAÇÃO - QSE	05 200	Legislação Específica
1714.51.0.0.00	TRANSFERÊNCIAS DIRETAS DO FNDE REFERENTES AO PROGRAMA DINHEI		
1714.51.0.1.01	TRANSFERÊNCIAS DIRETAS DO FNDE – PODE	05 200	Legislação Específica
1714.52.0.0.00	TRANSFERÊNCIAS REFERENTES AO PROGRAMA NACIONAL DE ALIMENTAÇÃO		
1714.52.0.1.01	TRANSFERÊNCIAS DIRETAS DO FNDE – PNAE	05 200	Legislação Específica
1714.53.0.0.00	TRANSFERÊNCIAS REFERENTES AO PROGRAMA NACIONAL DE APOIO AO T		
1714.53.0.1.01	TRANSFERÊNCIAS DIRETAS DO FNDE - PNATE	05 200	Legislação Específica
1714.99.0.0.00	OUTRAS TRANSFERÊNCIAS DIRETAS DO FUNDO NACIONAL DO DESENVOLV		
1714.99.0.1.01	OUTRAS TRANSFERÊNCIAS DIRETA AO FUNDO NAC. DESENV.FNDE	05 200	Legislação Específica
1715.00.0.0.00	TRANSFERÊNCIAS DE RECURSOS DE COMPLEMENTAÇÃO DA UNIÃO AO FUN		
1715.50.0.0.00	TRANSFERÊNCIAS DE RECURSOS DE COMPLEMENTAÇÃO DA UNIÃO AO FUN		

**JOÃO ALFREDO**  
PREFEITURA DE  
UM NOVO TEMPO

**PREF. MUNICIPAL DE JOÃO ALFREDO**

AV.13 DE MAIO, 45 - CNPJ:11097359/0001-45

Orçamento Programa - Exercício de 2022

**LEGISLAÇÃO DA RECEITA**

(Inc. III, § 1º, Art.2º)

Quadro 11

Página 7

Código	Discriminação	Fonte	Legislação
1715.50.0.1.02	COMPLEMENTAÇÃO DA UNIÃO AO VAAF FUNDEB - 70%	05 250	Lei nº 14.113/2020.
1715.50.0.1.03	COMPLEMENTAÇÃO DA UNIÃO AO VAAT - PRINCIPAL	05 250	Lei nº 14.113/2020.
1715.50.0.1.04	COMPLEMENTAÇÃO DA UNIÃO AO VAAT - EDU. INFANTIL	05 250	Lei nº 14.113/2020.
1715.50.0.1.05	COMPLEMENTAÇÃO DA UNIÃO AO VAAT - DESP. CAPITAL	05 250	
1716.00.0.0.00	TRANSFERÊNCIAS DE RECURSOS DO FUNDO NACIONAL DE ASSISTÊNCIA		
1716.50.0.0.00	TRANSFERÊNCIAS DE RECURSOS DO FUNDO NACIONAL DE ASSISTÊNCIA		
1716.50.0.1.01	TRANSFERÊNCIAS DE RECURSOS DO FNAS - COVID - 19	05 500	LOAS - Lei nº 8.742/93 e atualização
1716.50.0.1.02	TRANSFERÊNCIAS DE RECURSOS DO FNAS - IGD SUAS	05 500	LOAS - Lei nº 8.742/93 e atualização
1716.50.0.1.03	TRANSFERÊNCIAS DE RECURSOS FNAS - CREAM/PAEFI	05 500	LOAS - Lei nº 8.742/93 e atualização
1716.50.0.1.04	TRANSFERÊNCIAS DE RECURSOS DO FNAS - IGD BF	05 500	LOAS - Lei nº 8.742/93 e atualização
1716.50.0.1.05	TRANSFERÊNCIAS DE RECURSOS FNAS - SCFV	05 500	LOAS - Lei nº 8.742/93 e atualização
1716.50.0.1.06	TRANSFERÊNCIAS DE RECURSOS FNAS - PBF/CRAS/PAIF	05 500	LOAS - Lei nº 8.742/93 e atualização
1716.50.0.1.07	BPC NA ESCOLA - QUESTIONÁRIO A SER APLICADO - BL	05 500	LOAS - Lei nº 8.742/93 e atualização
1716.50.0.1.08	APOIO FINANC. AO BLOCO DA PROTEÇÃO SOCIAL ESPECIAL	05 500	LOAS - Lei nº 8.742/93 e atualização
1716.50.0.1.09	APOIO FINANC. AO BLOCO DA PROTEÇÃO SOCIAL BÁSICA	05 500	LOAS - Lei nº 8.742/93 e atualização
1716.50.0.1.10	TRANSFERÊNCIAS DE RECURSOS DO FNAS - PFMC - MSE	05 500	LOAS - Lei nº 8.742/93 e atualização
1716.50.0.1.11	PROGRAMA PRIMEIRA INFÂNCIA - CRIANÇA FELIZ	05 500	LOAS - Lei nº 8.742/93 e atualização
1716.50.0.1.12	OUTRAS TRANSFERÊNCIAS FNAS	05 500	LOAS - Lei nº 8.742/93 e atualização
1717.00.0.0.00	TRANSFERÊNCIAS DE CONVÊNIO DA UNIÃO E DE SUAS ENTIDADES		
1717.51.0.0.00	TRANSFERÊNCIAS DE CONVÊNIO DA UNIÃO DESTINADAS A PROGRAMAS		
1717.51.0.1.01	TRANSF. CONV. UNIÃO EDUCAÇÃO - PRINCIPAL	05 200	Legislação Específica
1717.52.0.0.00	TRANSFERÊNCIAS DE CONVÊNIO DA UNIÃO DESTINADAS A PROGRAMAS		
1717.52.0.1.01	OUTRAS TRANSFERÊNCIAS DE CONVÊNIO DA UNIÃO AO FNAS	05 500	Legislação Específica
1717.99.0.0.00	OUTRAS TRANSFERÊNCIAS DE CONVÊNIO DA UNIÃO E DE SUAS ENTIDA		
1717.99.0.1.01	OUTRAS TRANSFERÊNCIAS DE CONVÊNIO DA UNIÃO - PRINCIPAL	05 510	Legislação Específica

**PREFEITURA DE**  
**JOÃO**  
**ALFREDO**  
**UM NOVO TEMPO**

**PREF. MUNICIPAL DE JOÃO ALFREDO**

AV.13 DE MAIO, 45 - CNPJ:11097359/0001-45

Orçamento Programa - Exercício de 2022

**LEGISLAÇÃO DA RECEITA**

(Inc. III, § 1º, Art.2º)

Quadro 11

Página 8

Código	Discriminação	Fonte	Legislação
1719.00.0.0.00	OUTRAS TRANSFERÊNCIAS DE RECURSOS DA UNIÃO E DE SUAS ENTIDAD		
1719.51.0.0.00	TRANSFERÊNCIAS FINANCEIRAS DO ICMS – DESONERAÇÃO – L.C. Nº 8		
1719.51.0.1.01	TRANSF. FINAN. DO ICMS – DESON. – L.C. Nº 87/96 – PRINCIPAL	01 001	Art. 158,IV da Constituição Federal, LC 87/96
1719.99.0.0.00	OUTRAS TRANSFERÊNCIAS DE RECURSOS DA UNIÃO E DE SUAS ENTIDAD		
1719.99.0.1.01	AFM - APOIO FINANCEIRO AOS MUNICÍPIOS	01 001	Legislação Especifica
1720.00.0.0.00	TRANSFERÊNCIAS DOS ESTADOS E DO DISTRITO FEDERAL E DE SUAS E		
1721.00.0.0.00	PARTICIPAÇÃO NA RECEITA DOS ESTADOS E DISTRITO FEDERAL		
1721.50.0.0.00	COTA-PARTE DO ICMS		
1721.50.0.1.00	COTA-PARTE DO ICMS - PRINCIPAL	01 001	Art.158,inciso III da Constituição Federal
1721.51.0.0.00	COTA-PARTE DO IPVA		
1721.51.0.1.00	COTA-PARTE DO IPVA - PRINCIPAL	01 001	Art.158,inciso III da Constituição Federal
1721.52.0.0.00	COTA-PARTE DO IPI - MUNICÍPIOS		
1721.52.0.1.00	COTA-PARTE DO IPI - MUNICÍPIOS - PRINCIPAL	01 001	Art.158,inciso III da Constituição Federal
1721.53.0.0.00	COTA-PARTE DA CONTRIBUIÇÃO DE INTERVENÇÃO NO DOMÍNIO ECONÔMI		
1721.53.0.1.01	COTA-PARTE CIDE – PRINCIPAL	01 001	Art.158,inciso III da Constituição Federal
1723.00.0.0.00	TRANSFERÊNCIAS DE RECURSOS DO SISTEMA ÚNICO DE SAÚDE – SUS		
1723.50.0.0.00	TRANSFERÊNCIAS DE RECURSOS DO SISTEMA ÚNICO DE SAÚDE – SUS		
1723.50.0.1.01	TRANSF.RECURSO.ESTADÓ PROGR.SAÚDE – FUNDO A FUNDO-PRINCIPAL	02 300	Legislação Especifica
1723.50.0.1.02	TRANSFERÊNCIAS DO ESTADO PARA COMBATE AO COVID-19	02 300	Resolução CIB/PE Nº5408
1724.00.0.0.00	TRANSFERÊNCIAS DE CONVÊNIOS DOS ESTADOS E DF E DE SUAS ENTID		
1724.51.0.0.00	TRANSFERÊNCIAS DE CONVÊNIOS DOS ESTADOS DESTINADAS A PROGRAM		
1724.51.0.1.01	PROGRAMA CAMINHO DA ESCOLA	02 200	Lei Estadual nº 13.463/2008
1724.99.0.0.00	OUTRAS TRANSFERÊNCIAS DE CONVÊNIOS DOS ESTADOS E DF E DE SUA		
1724.99.0.1.01	OUTRAS TRANSFERÊNCIAS DE CONVÊNIOS DOS ESTADOS – PM	05 510	Legislação Especifica
1724.99.0.1.02	OUTRAS TRANSFE. DE CONVÊNIOS DOS ESTADOD AO FNAS	02 500	Legislação Especifica
1729.00.0.0.00	OUTRAS TRANSFERÊNCIAS DOS ESTADOS E DISTRITO FEDERAL		
1729.99.0.0.00	OUTRAS TRANSFERÊNCIAS DOS ESTADOS E DF		
1729.99.0.1.01	OUTRAS TRANSFERÊNCIAS DOS ESTADOS – PRINCIPAL	01 001	Legislação Especifica

**PREFEITURA DE**  
**JOÃO**  
**ALFREDO**  
**UM NOVO TEMPO**

**PREF. MUNICIPAL DE JOÃO ALFREDO**

AV.13 DE MAIO, 45 - CNPJ:11097359/0001-45

Orçamento Programa - Exercício de 2022

**LEGISLAÇÃO DA RECEITA**

(Inc. III, § 1º, Art.2º)

Quadro 11

Página 9

Código	Discriminação	Fonte	Legislação
1730.00.0.0.00	TRANSFERÊNCIAS DOS MUNICÍPIOS E DE SUAS ENTIDADES		
1738.00.0.0.00	OUTRAS TRANSFERÊNCIAS DOS MUNICÍPIOS		
1739.50.0.0.00	TRANSFERÊNCIAS DE MUNICÍPIOS A CONSÓRCIOS PÚBLICOS		
1739.50.0.1.01	TRANSFERÊNCIA A CONSÓRCIO PÚBLICOS RATEIO - COMUPE	01 005	
1739.50.0.1.02	TRANSFERÊNCIA DE PROGRAMA A GESTÃO AMBIENTAL - COMUPE	01 005	
1739.50.0.1.03	TRANSFERÊNCIA A CONSÓRCIO PÚBLICO - CONIDER	01 003	
1739.50.0.1.04	TRANSFERÊNCIA A CONSÓRCIO PÚBLICO - CONIAPE	01 004	
1750.00.0.0.00	TRANSFERÊNCIAS DE OUTRAS INSTITUIÇÕES PÚBLICAS		
1751.00.0.0.00	TRANSFERÊNCIAS DE RECURSOS DO FUNDO DE MANUTENÇÃO E DESENVOL		
1751.50.0.0.00	TRANSFERÊNCIAS DE RECURSOS DO FUNDO DE MANUTENÇÃO E DESENVOL		
1751.50.0.1.01	FUNDEB 70% - TRANSF. DE REC. MDE	05 250	Lei nº 11.494/2007
1751.50.0.1.02	FUNDEB 30% - TRANSF. DE REC. MDE	05 250	
1900.00.0.0.00	OUTRAS RECEITAS CORRENTES		
1910.00.0.0.00	MULTAS ADMINISTRATIVAS, CONTRATUAIS E JUDICIAIS		
1911.00.0.0.00	MULTAS ADMINISTRATIVAS, CONTRATUAIS E JUDICIAIS		
1911.01.0.0.00	MULTAS PREVISTAS EM LEGISLAÇÃO ESPECÍFICA		
1911.01.0.1.01	MULTAS PREVISTAS EM LEGISLAÇÃO ESPECÍFICA - PRINCIPAL	01 001	Legislação Específica
1911.01.0.4.01	MULTAS PREVISTAS EM LEGISLAÇÃO ESPECÍFICA - MULTAS E JUROS	01 001	Legislação Específica
1920.00.0.0.00	INDENIZAÇÕES, RESTITUIÇÕES E RESSARCIMENTOS		
1921.00.0.0.00	INDENIZAÇÕES		
1921.99.0.0.00	OUTRAS INDENIZAÇÕES		
1921.99.0.1.01	OUTRAS INDENIZAÇÕES	01 001	Legislação Específica
1922.00.0.0.00	RESTITUIÇÕES		
1922.99.0.0.00	OUTRAS RESTITUIÇÕES		
1922.99.0.1.01	OUTRAS RESTITUIÇÕES - PRINCIPAL - PM	01 001	Legislação Específica
1922.99.0.1.02	OUTRAS RESTITUIÇÕES - PRINCIPAL - FMAS	01 001	Legislação Específica
1922.99.0.1.03	OUTRAS RESTITUIÇÕES - PRINCIPAL - FMS	01 001	Legislação Específica
1922.99.0.1.04	OUTRAS RESTITUIÇÕES - PRINCIPAL - RPPS	01 600	Legislação Específica
1922.99.0.1.05	OUTRAS RESTITUIÇÕES - PRINCIPAL - FME - EDUCAÇÃO	01 001	Legislação Específica

**PREFEITURA DE**  
**JOÃO**  
**ALFREDO**  
**UM NOVO TEMPO**

**PREF. MUNICIPAL DE JOÃO ALFREDO**

AV.13 DE MAIO, 45 - CNPJ:11097359/0001-45

Orçamento Programa - Exercício de 2022

**LEGISLAÇÃO DA RECEITA**

(Inc. III, § 1º, Art.2º)

Quadro 11

Página 10

Código	Discriminação	Fonte	Legislação
1900.00.0.0.00	DEMAIS RECEITAS CORRENTES		
1999.00.0.0.00	OUTRAS RECEITAS CORRENTES		
1999.03.0.0.00	COMPENSAÇÕES FINANCEIRAS ENTRE O REGIME GERAL E OS REGIMES P		
1999.03.0.1.01	COMPENSAÇÃO FINANCEIRAS ENTRE O RGPS E RPPS	01 600	Legislação Específica
1999.99.0.0.00	OUTRAS RECEITAS		
1999.99.1.0.00	OUTRAS RECEITAS ADMINISTRADAS PELA RFB		
1999.99.1.1.01	OUTRAS RECEITAS ADMINISTRADAS	01 600	
1999.99.2.0.00	OUTRAS RECEITAS NÃO ARRECADADAS E NÃO PROJETADAS PELA RFB -		
1999.99.2.1.01	OUTRAS RECEITAS	01 001	Legislação Específica
2000.00.0.0.00	RECEITAS DE CAPITAL		
2100.00.0.0.00	OPERAÇÕES DE CRÉDITO		
2110.00.0.0.00	OPERAÇÕES DE CRÉDITO - MERCADO INTERNO		
2112.00.0.0.00	OPERAÇÕES DE CRÉDITO CONTRATUAIS - MERCADO INTERNO		
2112.54.0.0.00	OPERAÇÕES DE CRÉDITO INTERNAS PARA PROGRAMAS DE MODERNIZAÇÃO		
2112.54.0.1.01	OP.CRÉDITO INTERNA Progr. MODERNIZAÇÃO ADM.PÚBLICA-PRICIPAL	01 920	Art. 32 e 33 da LC nº 101/2000
2200.00.0.0.00	ALIENAÇÃO DE BENS		
2210.00.0.0.00	ALIENAÇÃO DE BENS MÓVEIS		
2213.00.0.0.00	ALIENAÇÃO DE BENS MÓVEIS E SEMOVENTES		
2213.01.0.0.00	ALIENAÇÃO DE BENS MÓVEIS E SEMOVENTES		
2213.01.0.1.01	ALIENAÇÃO DE BENS MÓVEIS E SEMOVENTES - PRINCIPAL - PM	01 930	Art. 32 e 33 da LC nº 101/2000
2220.00.0.0.00	ALIENAÇÃO DE BENS IMÓVEIS		
2221.00.0.0.00	ALIENAÇÃO DE BENS IMÓVEIS		
2221.01.0.0.00	ALIENAÇÃO DE BENS IMÓVEIS		
2221.01.0.1.01	ALIENAÇÃO DE BENS IMÓVEIS - PRINCIPAL	01 930	Art. 32 e 33 da LC nº 101/2000
2400.00.0.0.00	TRANSFERÊNCIAS DE CAPITAL		
2410.00.0.0.00	TRANSFERÊNCIAS DA UNIÃO E DE SUAS ENTIDADES		
2411.00.0.0.00	TRANSFERÊNCIAS DE RECURSOS DO SISTEMA ÚNICO DE SAÚDE - SUS		
2411.50.0.0.00	TRANSFERÊNCIAS DE RECURSOS DO SISTEMA ÚNICO DE SAÚDE - SUS -		
2411.50.1.0.00	TRANSFERÊNCIAS DE RECURSOS DO BLOCO DE MANUTENÇÃO DAS Ações		
2411.50.1.1.01	TRANSFERÊNCIA DOS SUS - ATENÇÃO BÁSICA - PRINCIPAL	05 300	Legislação Específica



PREFEITURA DE  
**JOÃO ALFREDO**  
UM NOVO TEMPO



**PREF. MUNICIPAL DE JOÃO ALFREDO**

AV.13 DE MAIO, 45 - CNPJ:11097359/0001-45

Orçamento Programa - Exercício de 2022

**LEGISLAÇÃO DA RECEITA**

(Inc. III, § 1º, Art.2º)

Quadro 11

Página 11

Código	Discriminação	Fonte	Legislação
2412.00.0.0.00	TRANSFERÊNCIAS DE RECURSOS DO FUNDO NACIONAL DO DESENVOLVIME		
2412.50.0.0.00	TRANSFERÊNCIAS DE RECURSOS DESTINADOS A PROGRAMAS DE EDUCAÇÃO		
2412.50.1.0.00	TRANSFERÊNCIAS PARA O PROGRAMA DE APOIO AO TRANSPORTE ESCOLA		
2412.50.1.1.01	TRANSF. DE RECURSO PROGR. EDUCAÇÃO BÁSICA CAMINHO DA ESCOLA	05 200	Legislação Específica
2412.50.9.0.00	OUTRAS TRANSFERÊNCIAS DESTINADAS A PROGRAMAS DE EDUCAÇÃO		
2412.50.9.1.01	OUTRAS TRANSFERÊNCIAS DO FNDE - INFRAESTRUTURA	05 200	
2414.00.0.0.00	TRANSFERÊNCIAS DE CONVÊNIO DA UNIÃO E DE SUAS ENTIDADES		
2414.50.0.0.00	TRANSFERÊNCIAS DE CONVÊNIO DA UNIÃO PARA O SISTEMA ÚNICO DE		
2414.50.0.1.01	TRANSFERÊNCIA DE CONVENIO UNIÃO - SUS - PRINCIPAL	05 300	Legislação Específica
2414.51.0.0.00	TRANSFERÊNCIAS DE CONVÊNIO DA UNIÃO DESTINADAS A PROGRAMAS		
2414.51.0.1.01	TRANSF. CONV. UNIÃO PROGRAMA EDUCAÇÃO - PRINCIPAL	05 200	Legislação Específica
2414.52.0.0.00	TRANSFERÊNCIAS DE CONVÊNIO DA UNIÃO DESTINADAS A PROGRAMAS		
2414.52.0.1.01	TRANSF. CONV. DO ESTADO PROG. SANEAMENTO BÁSICO	05 510	Legislação Específica
2414.99.0.0.00	OUTRAS TRANSFERÊNCIAS DE CONVÊNIO DA UNIÃO E DE SUAS ENTID		
2414.99.0.1.01	OUTRAS TRANSFERÊNCIAS DE CONVÊNIO DA UNIÃO	05 500	Legislação Específica
2414.99.0.1.01	OUTRAS TRANSFERÊNCIAS DE CONVÊNIO DA UNIÃO	05 510	Legislação Específica
2419.00.0.0.00	OUTRAS TRANSFERÊNCIAS DE RECURSOS DA UNIÃO E DE SUAS ENTIDAD		
2419.99.0.0.00	OUTRAS TRANSFERÊNCIAS DE RECURSOS DA UNIÃO E DE SUAS ENTIDAD		
2419.99.0.1.01	OUTRAS TRANSFERÊNCIAS DE RECURSOS DA UNIÃO - PRICIPAL	01 001	Legislação Específica
2420.00.0.0.00	TRANSFERÊNCIAS DOS ESTADOS E DO DISTRITO FEDERAL E DE SUAS E		
2422.00.0.0.00	TRANSFERÊNCIAS DE CONVÊNIO DOS ESTADOS E DF E DE SUAS ENTID		
2422.50.0.0.00	TRANSFERÊNCIAS DE CONVÊNIO DOS ESTADOS PARA O SISTEMA ÚNICO		
2422.50.0.1.01	TRANSFERENCIA CONVENIOS ESTADO SUS-PRINCIPAL	05 300	Legislação Específica
2422.51.0.0.00	TRANSFERÊNCIAS DE CONVÊNIO DOS ESTADOS DESTINADAS A PROGRAM		
2422.51.0.1.01	TRANSF. CONV DOS ESTADOS A PROGRAMAS DA EDUCAÇÃO	02 200	Legislação Específica
2422.52.0.0.00	TRANSFERÊNCIAS DE CONVÊNIO DOS ESTADOS DESTINADAS A PROGRAM		
2422.52.0.1.01	TRANSF. CONV. DO ESTADO PROG. SANEAMENTO BÁSICO	05 520	Legislação Específica
2422.99.0.0.00	OUTRAS TRANSFERÊNCIAS DE CONVÊNIO DOS ESTADOS E DF E DE SUA		

**PREFEITURA DE  
JOÃO  
ALFREDO  
UM NOVO TEMPO**

**PREF. MUNICIPAL DE JOÃO ALFREDO**

AV.13 DE MAIO, 45 - CNPJ:11097359/0001-45

Orçamento Programa - Exercício de 2022

**LEGISLAÇÃO DA RECEITA**

(Inc. III, § 1º, Art.2º)

Quadro 11

Página 12

Código	Discriminação	Fonte	Legislação
2422.99.0.1.01	OUTRAS TRANSF. DE CONVÊNIO DOS ESTADOS PRINCIPAL	05 520	Legislação Especifica
2440.00.0.0.00	TRANSFERÊNCIAS DE INSTITUIÇÕES PRIVADAS		
2441.00.0.0.00	TRANSFERÊNCIAS DE INSTITUIÇÕES PRIVADAS		
2441.99.0.0.00	OUTRAS TRANSFERÊNCIAS DE INSTITUIÇÕES PRIVADAS		
2441.99.0.1.01	OUTRAS TRANSFERÊNCIAS DE INSTITUIÇÕES PRIVADAS - PRINCIPAL	01 001	Legislação Especifica
7000.00.0.0.00	RECEITAS CORRENTES (INTRA)		
7200.00.0.0.00	CONTRIBUIÇÕES (INTRA)		
7210.00.0.0.00	CONTRIBUIÇÕES SOCIAIS (INTRA)		
7215.00.0.0.00	CONTRIBUIÇÕES PARA REGIMES PRÓPRIOS DE PREVIDÊNCIA E SISTEM		
7215.02.0.0.00	CONTRIBUIÇÃO PATRONAL - SERVIDOR CIVIL (INTRA)		
7215.02.1.0.00	CONTRIBUIÇÃO PATRONAL - SERVIDOR CIVIL ATIVO (INTRA)		
7215.02.1.1.01	CONT. PATRONAL SERVIDOR CIVIL ATIVO - PM	01 600	Legislação Especifica
7215.02.1.1.02	CONT. PATRONAL SERVIDOR CIVIL ATIVO - FMS - SAÚDE	01 600	Legislação Especifica
7215.02.1.1.03	CONT. PATRONAL SERVIDOR CIVIL ATIVO - FMAS - ASSISTÊNCIA	01 600	Legislação Especifica
7215.02.1.1.04	CONT. PATRONAL SERVIDOR CIVIL ATIVO - RPPS	01 600	Legislação Especifica
7215.02.1.1.05	CONT. PATRONAL SERVIDOR CIVIL ATIVO - CÂMARA DE VEREADOR	01 600	Legislação Especifica
7215.02.1.1.06	CONT. PATRONAL SERVIDOR CIVIL ATIVO - FME - EDUCAÇÃO	01 600	Legislação Especifica
7215.02.1.1.07	CONT. PATRONAL SERVIDOR CIVIL ATIVO - CEDIDO	01 600	Art.149, § 1º da Constituição Federal
7215.02.1.2.00	CONTRIBUIÇÃO PATRONAL - SERVIDOR CIVIL ATIVO - MULTAS E JURO	01 600	Legislação Especifica
7215.02.1.2.01	CPSSS PATRONAL - SERVIDOR CIVIL ATIVO - MULTAS E JURO	01 600	Legislação Especifica
7215.51.0.0.00	CONTRIBUIÇÃO PATRONAL - PARCELAMENTOS (INTRA)		
7215.51.1.0.00	CONTRIBUIÇÃO PATRONAL - SERVIDOR CIVIL ATIVO - PARCELAMENTOS		
7215.51.1.1.01	CONTRIBUIÇÃO PARCELAMENTO - SERVIDOR CIVIL ATIVO	01 600	Legislação Especifica
9000.00.0.0.00	(R) DEDUÇÕES DA RECEITA		
9500.00.0.0.00	(R) DEDUÇÕES DO FUNDEB		
9510.00.0.0.01	(R) DEDUÇÕES DO FUNDEB - FPM	01 001	Art. 159 da Constituição Federal e Lei Federal nº 11.494/07
9510.00.0.0.02	(R) DEDUÇÕES DO FUNDEB - ITR	01 001	Art. 158 da Constituição Federal e Lei Federal nº

**PREFEITURA DE**  
**JOÃO**  
**ALFREDO**  
**UM NOVO TEMPO**

**PREF. MUNICIPAL DE JOÃO ALFREDO**

AV. 13 DE MAIO, 45 - CNPJ: 11.097.359/0001-45

Orçamento Programa - Exercício de 2022

**LEGISLAÇÃO DA RECEITA**

(Inc. III, § 1º, Art. 2º)

Quadro 11

Página 13

Código	Discriminação	Fonte	Legislação
			11.494/07
9510.00.0.0.03	(R) DEDUÇÕES DO FUNDES - ICMS DESONERAÇÃO	01 001	Art. 158 da Constituição Federal e Lei Federal nº 11.494/07
9510.00.0.0.04	(R) DEDUÇÕES DO FUNDES - ICMS ESTADO	01 001	Art. 155 da Constituição Federal e Lei Federal nº 11.494/07
9510.00.0.0.05	(R) DEDUÇÕES DO FUNDES - IPVA	01 001	Art. 153 da Constituição Federal e Lei Federal nº 11.494/07
9510.00.0.0.06	(R) DEDUÇÕES DO FUNDES - IPI	01 001	Art. 155 da Constituição Federal e Lei Federal nº 11.494/07

  
JOSÉ ANTONIO MARTINS DA SILVA  
PREFEITO  
192.584.294-00



PREFEITURA DE  
**JOÃO ALFREDO**  
UM NOVO TEMPO



PREFEITURA DE  
**JOÃO  
ALFREDO**  
UM NOVO TEMPO

# GRÁFICOS



PREF. MUNICIPAL DE JOÃO ALFREDO

AV. 13 DE MAIO, 45

11097359/0001-45

Exercício: 2022

RECEITA PREVISTA



PREFEITURA DE  
**JOÃO  
ALFREDO**  
UM NOVO TEMPO

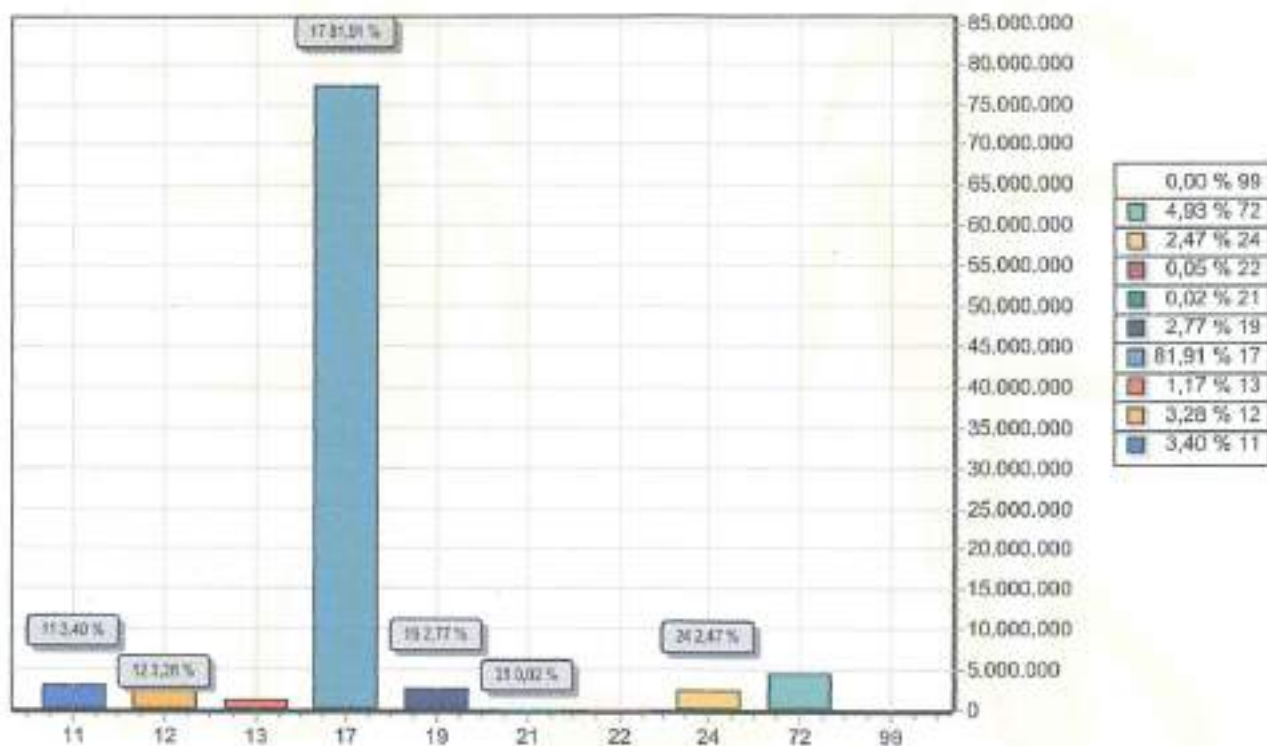

CODIGO		PREVISTO
11	IMPOSTOS, TAXAS E CONTRIBUIÇÕES DE MELHORIA	3.204.000,00
12	CONTRIBUIÇÕES	3.097.800,00
13	RECEITA PATRIMONIAL	1.105.000,00
17	TRANSFERENCIAS CORRENTES	77.282.949,18
19	OUTRAS RECEITAS CORRENTES	2.612.200,00
21	OPERAÇÕES DE CRÉDITO	20.000,00
22	ALIENAÇÃO DE BENS	50.000,00
24	TRANSFERÊNCIAS DE CAPITAL	2.335.000,00
72	CONTRIBUIÇÕES (INTRA)	4.649.000,00
99	RECURSOS ARRECADADOS EM EXERCÍCIOS ANTERIORES	0,00
TOTAL		94.355.949,18

JOSÉ ANTONIO MARTINS DA SILVA  
PREFEITO  
192.584.294-00



PREF. MUNICIPAL DE JOÃO ALFREDO

AV. 13 DE MAIO, 45

11097359/0001-45

Exercício: 2022

DESPESA ORÇADA POR GRUPO



PREFEITURA DE  
**JOÃO  
ALFREDO**  
UM NOVO TEMPO

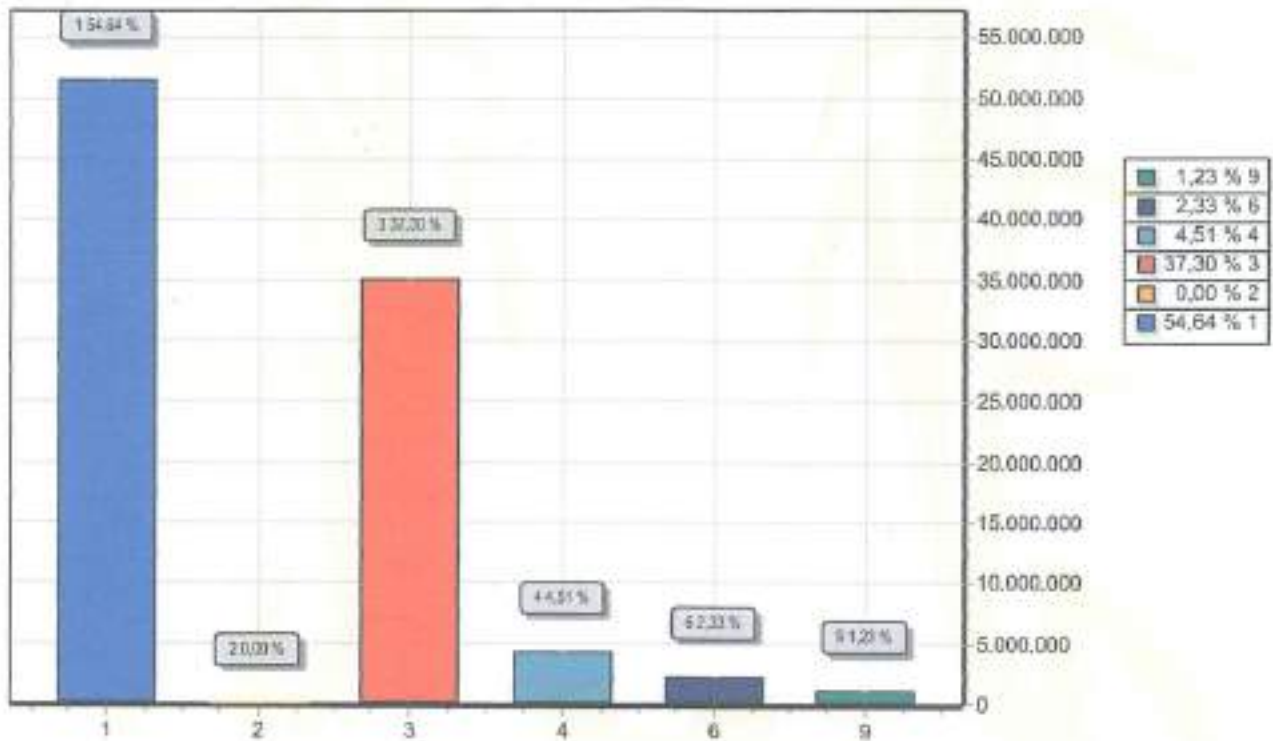

GRUPO	DOTAÇÃO
1 PESSOAL E ENCARGOS SOCIAIS	51.556.487,67
2 JUROS E ENCARGOS DA DÍVIDA	2.000,00
3 OUTRAS DESPESAS CORRENTES	35.192.980,50
4 INVESTIMENTOS	4.252.336,59
6 AMORTIZAÇÃO DA DÍVIDA	2.194.144,42
9 RESERVA DE CONTINGÊNCIA	1.158.000,00
TOTAL	94.355.949,18

  
JOSÉ ANTONIO MARTINS DA SILVA  
PREFEITO  
192.584.294-00



PREF. MUNICIPAL DE JOÃO ALFREDO

AV. 13 DE MAIO, 45

11097359/0001-45

Exercício: 2022

DESPESA ORÇADA POR FUNÇÃO



PREFEITURA DE  
**JOÃO ALFREDO**  
UM NOVO TEMPO

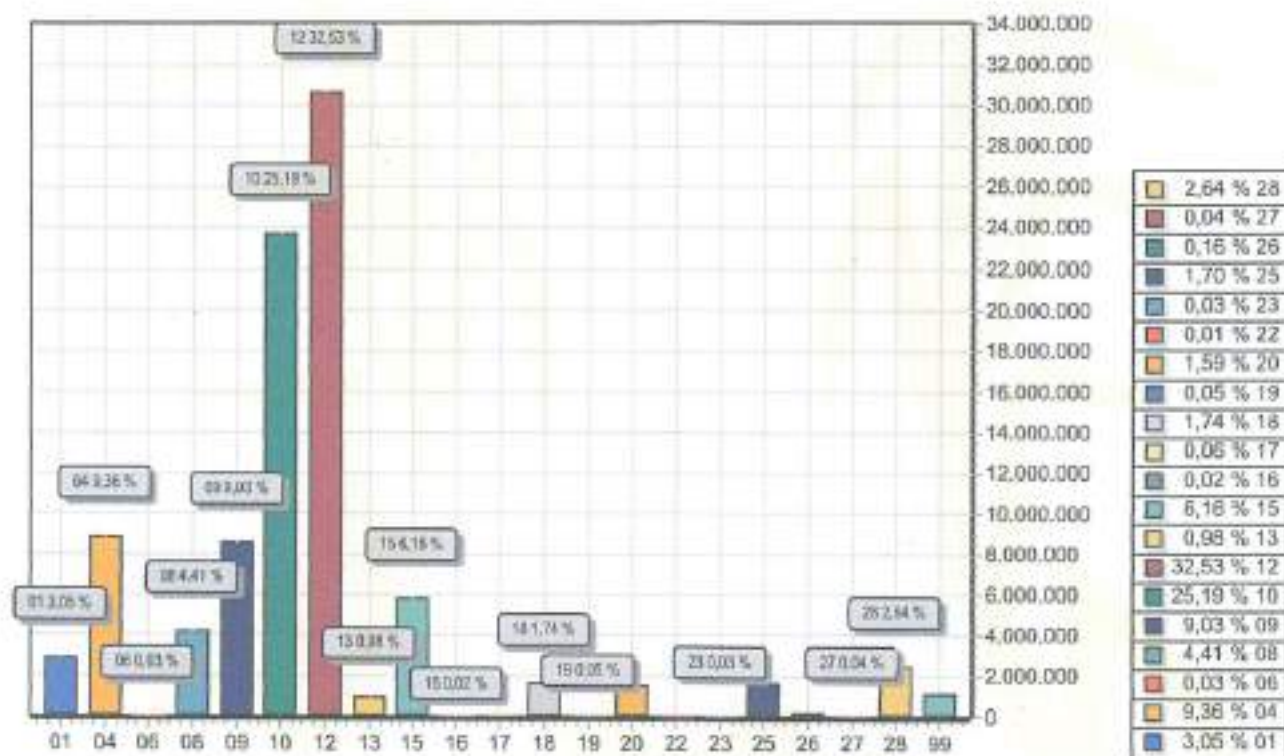

FUNÇÃO	DOTAÇÃO	
01	Legislativa	2.880.000,00
04	Administração	8.527.024,88
06	Segurança Pública	27.000,00
08	Assistência Social	4.163.000,00
09	Previdência Social	8.516.000,00
10	Saúde	23.769.000,00
12	Educação	30.605.999,99
13	Cultura	925.000,00
15	Urbanismo	5.809.000,03
16	Habitação	20.000,00
17	Saneamento	60.000,00
18	Gestão Ambiental	1.641.949,16
19	Ciência e Tecnologia	45.000,00
20	Agricultura	1.504.000,00
22	Indústria	10.000,00
23	Comércio e Serviços	24.000,00
25	Energia	1.600.000,00
26	Transporte	155.000,00
27	Desporto e Lazer	37.000,00
28	Encargos Especiais	2.488.975,12
99	Reserva de Contingência	1.158.000,00
<b>TOTAL</b>		<b>94.355.949,16</b>



**PREF. MUNICIPAL DE JOÃO ALFREDO**

AV. 13 DE MAIO, 45

11097359/0001-45

Exercício: 2022

**DESPESA ORÇADA POR FUNÇÃO**



PREFEITURA DE  
**JOÃO  
ALFREDO**  
UM NOVO TEMPO

JOSE ANTONIO MARTINS DA SILVA

PREFEITO

192.584.294-00





PREFEITURA DE  
**JOÃO  
ALFREDO**  
UM NOVO TEMPO

# TABELAS AUXILIARES

**PREF. MUNICIPAL DE JOÃO ALFREDO**

AV.13 DE MAIO, 45 - CNPJ:11097359/0001-45

Orçamento Programa - Exercício de 2022

Quadro 16

Página 1

**ANÁLISE DE APLICAÇÃO NA SAÚDE**

	Previsão	Obrig.(15%)
<b>RECEITAS RESULTANTE DE IMPOSTOS (Caput do art. 212 da Constituição)</b>		
<b>1. RECEITAS DE IMPOSTOS</b>	<b>2.587.000,00</b>	<b>388.050,00</b>
1.1 - Receita Resultante do Imposto sobre a Propriedade Predial e Territorial Urbana - IPTU	115.000,00	17.250,00
1.1.1 - IPTU	80.000,00	12.000,00
1.1.2 - Multas, Juros de Mora, Dívida Ativa e Outros Encargos do IPTU	35.000,00	5.250,00
1.2 - Receitas Resultante do Imposto sobre Transmissão Inter Vivos - ITBI	66.000,00	9.900,00
1.2.1 - ITBI	60.000,00	9.000,00
1.2.2 - Multas, Juros de Mora, Dívida Ativa e Outros Encargos do ITBI	6.000,00	900,00
1.3 - Receitas Resultante do Imposto sobre Serviços de Qualquer Natureza - ISS	1.306.000,00	195.900,00
1.3.1 - ISS	1.300.000,00	195.000,00
1.3.2 - Multas, Juros de Mora, Dívida Ativa e Outros Encargos do ISS	6.000,00	900,00
1.4 - Receitas Resultante do Imposto de Renda Retido na Fonte - IRRF	1.100.000,00	165.000,00
<b>2. RECEITAS DE TRANSFERÊNCIAS CONSTITUCIONAIS E LEGAIS</b>	<b>40.836.000,00</b>	<b>6.125.400,00</b>
2.1 - Cota-Parte FPM	32.000.000,00	4.800.000,00
2.2 - Cota-Parte ITR	1.000,00	150,00
2.3 - Cota-Parte IPVA	1.500.000,00	225.000,00
2.4 - Cota-Parte ICMS	7.300.000,00	1.095.000,00
2.5 - Cota-Parte IPI-Exportação	25.000,00	3.750,00
2.6 - Compensação Financeiras Provenientes de Impostos e Transf. Constitucionais	10.000,00	1.500,00
2.6.1 - Desoneração ICMS (LC 87/96)	10.000,00	1.500,00
2.6.2 - Outras	0,00	0,00
<b>3 - TOTAL DAS RECEITAS RESULTANTES DE IMPOSTOS E TRANSFERÊNCIAS CONSTITUCIONAIS E LEGAIS = (1 + 2)</b>	<b>43.423.000,00</b>	<b>6.513.450,00</b>
<b>4. DESPESAS COM AÇÕES E SERVIÇOS PÚBLICOS DE SAÚDE (ASPS) - POR SUBFUNÇÃO E CATEGORIA ECONÔMICA</b>	<b>Fixado</b>	
<b>4.1 - ATENÇÃO BÁSICA</b>	<b>1.174.000,00</b>	
4.1.1 - Despesas Correntes	1.139.000,00	
4.1.2 - Despesas de Capital	35.000,00	
<b>4.2 - ASSISTÊNCIA HOSPITALAR E AMBULATORIAL</b>	<b>6.476.000,00</b>	
4.2.1 - Despesas Correntes	5.034.000,00	
4.2.2 - Despesas de Capital	442.000,00	
<b>4.3 - SUPORTE PROFILÁTICO E TERAPÊUTICO</b>	<b>72.000,00</b>	
4.3.1 - Despesas Correntes	72.000,00	
4.3.2 - Despesas de Capital	0,00	
<b>4.4 - VIGILÂNCIA SANITÁRIA</b>	<b>36.000,00</b>	
4.4.1 - Despesas Correntes	21.000,00	
4.4.2 - Despesas de Capital	15.000,00	
<b>4.5 - VIGILÂNCIA EPIDEMIOLÓGICA</b>	<b>125.000,00</b>	
4.5.1 - Despesas Correntes	120.000,00	
4.5.2 - Despesas de Capital	5.000,00	
<b>4.6 - ALIMENTAÇÃO E NUTRIÇÃO</b>	<b>49.000,00</b>	
4.6.1 - Despesas Correntes	49.000,00	
4.6.2 - Despesas de Capital	0,00	



PREFEITURA DE  
**JOÃO ALFREDO**  
UM NOVO TEMPO

**PREF. MUNICIPAL DE JOÃO ALFREDO**

AV.13 DE MAIO, 45 - CNPJ:11097359/0001-45

Orçamento Programa - Exercício de 2022

Quadro 16

Página 2

**ANÁLISE DE APLICAÇÃO NA SAÚDE**

<b>4.7 - OUTRAS SUBFUNÇÕES (X)</b>	<b>3.029.000,00</b>
4.7.1 - Despesas Correntes	2.989.000,00
4.7.2 - Despesas de Capital	40.000,00
<b>5 - TOTAL (4.1 + 4.2 + 4.3 + 4.4 + 4.5 + 4.6 + 4.7)</b>	<b>9.961.000,00</b>
<b>6 - APURAÇÃO DO CUMPRIMENTO DO LIMITE MÍNIMO PARA APLICAÇÃO EM ASPs</b>	
6.1 - Diferença entre o Valor Aplicado e a Despesa Mínima a ser Aplicada (5 - 3)	3.447.550,00
6.2 - PERCENTUAL DA RECEITA DE IMPOSTOS E TRANSFERÊNCIAS CONSTITUCIONAIS E LEGAIS APLICADO EM ASPs(5 /3) * 100 (Mínimo de 15)	22,94
<b>7 - RECEITAS ADICIONAIS PARA O FINANCIAMENTO DA SAÚDE NÃO COMPUTADAS NO CÁLCULO DO MÍNIMO</b>	
<b>7.1 - RECEITAS DE TRANSFERÊNCIAS PARA A SAÚDE</b>	<b>90.000,00</b>
7.1.1 - Proveniente da União - Fundo a Fundo	0,00
7.1.2 - Proveniente dos Estados	90.000,00
7.1.3 - Proveniente de outros Municípios	0,00
<b>7.2 - RECEITA DE OPERAÇÕES DE CRÉDITO INTERNAS E EXTERNAS VINCULADAS A SAÚDE</b>	<b>0,00</b>
7.3 - OUTRAS RECEITAS	54.000,00
<b>8 - TOTAL DE RECEITAS ADICIONAIS PARA FINANCIAMENTO DA SAÚDE (7.1 + 7.2 + 7.3)</b>	<b>144.000,00</b>
<b>9 - DESPESAS COM SAÚDE POR SUBFUNÇÕES E CATEGORIA ECONÔMICA NÃO COMPUTADAS NO CÁLCULO DO MÍNIMO</b>	
<b>9.1 - ATENÇÃO BÁSICA</b>	<b>9.363.000,00</b>
9.1.1 - Despesas Correntes	9.068.000,00
9.1.2 - Despesas de Capital	295.000,00
<b>9.2 - ASSISTÊNCIA HOSPITALAR E AMBULATORIAL</b>	<b>2.440.000,00</b>
9.2.1 - Despesas Correntes	2.005.000,00
9.2.2 - Despesas de Capital	435.000,00
<b>9.3 - SUPORTE PROFILÁTICO E TERAPÊUTICO</b>	<b>217.000,00</b>
9.3.1 - Despesas Correntes	217.000,00
9.3.2 - Despesas de Capital	0,00
<b>9.4 - VIGILÂNCIA SANITÁRIA</b>	<b>85.000,00</b>
9.4.1 - Despesas Correntes	70.000,00
9.4.2 - Despesas de Capital	15.000,00
<b>9.5 - VIGILÂNCIA EPIDEMIOLÓGICA</b>	<b>676.000,00</b>
9.5.1 - Despesas Correntes	670.000,00
9.5.2 - Despesas de Capital	6.000,00
<b>9.6 - ALIMENTAÇÃO E NUTRIÇÃO</b>	<b>20.000,00</b>
9.6.1 - Despesas Correntes	20.000,00
9.6.2 - Despesas de Capital	0,00
<b>9.7 - OUTRAS SUBFUNÇÕES</b>	<b>803.000,00</b>
9.7.1 - Despesas Correntes	798.000,00
9.7.2 - Despesas de Capital	5.000,00
<b>10 - TOTAL DAS DESPESAS NÃO COMPUTADAS NO CÁLCULO DO MÍNIMO (9.1 + 9.2 + 9.3 + 9.4 + 9.5 + 9.6 + 9.7)</b>	<b>13.693.000,00</b>

**JOÃO ALFREDO**  
PREFEITURA DE  
UM NOVO TEMPO



**PREF. MUNICIPAL DE JOÃO ALFREDO**  
AV.13 DE MAIO, 45 - CNPJ:11097359/0001-45

Orçamento Programa - Exercício de 2022

Quadro 16

Página 3

**ANÁLISE DE APLICAÇÃO NA SAÚDE**

<b>19 - DESPESAS TOTAIS COM SAÚDE (Computadas e não computadas no cálculo do limite mínimo)</b>	
20 - ATENÇÃO BÁSICA (4.1 + 9.1)	10.537.000,00
21 - ASSISTÊNCIA HOSPITALAR E AMBULATORIAL (4.2 + 9.2)	7.916.000,00
22 - SUPORTE PROFILÁTICO E TERAPÊUTICO (4.3 + 9.3)	289.000,00
23 - VIGILÂNCIA SANITÁRIA (4.4 + 9.4)	121.000,00
24 - VIGILÂNCIA EPIDEMIOLÓGICA (4.5 + 9.5)	800.000,00
25 - ALIMENTAÇÃO E NUTRIÇÃO (4.6 + 9.6)	69.000,00
26 - OUTRAS SUBFUNÇÕES (4.7 + 9.7)	3.832.000,00
<b>27 - TOTAL DAS DESPESAS COM SAÚDE (20 + 21 + 22 + 23 + 24 + 25 + 26)</b>	<b>23.564.000,00</b>



PREFEITURA DE  
**JOÃO ALFREDO**  
UM NOVO TEMPO

**PREF. MUNICIPAL DE JOÃO ALFREDO**

AV.13 DE MAIO, 45 - CNPJ:11097359/0001-45

Orçamento Programa - Exercício de 2022

Página 1

**ANÁLISE DE APLICAÇÃO NO ENSINO**

RECEITAS RESULTANTE DE IMPOSTOS (Caput do art. 212 da Constituição)	Valor Previsto
<b>1. RECEITAS DE IMPOSTOS</b>	<b>2.587.000,00</b>
1.1 - Receitas Resultante do Imposto sobre a Propriedade Predial e Territorial Urbana - IPTU	115.000,00
1.2 - Receitas Resultante do Imposto sobre Transmissão Inter Vivos - ITBI	66.000,00
1.3 - Receitas Resultante do Imposto sobre Serviços de Qualquer Natureza - ISS	1.306.000,00
1.4 - Receitas Resultante do Imposto de Renda Retido na Fonte - IRRF	1.100.000,00
<b>2. RECEITAS DE TRANSFERÊNCIAS CONSTITUCIONAIS E LEGAIS</b>	<b>43.426.000,00</b>
2.1 - Cota-Parte FPM	34.800.000,00
2.1.1 - Parcela referente à CF, art. 159, I alínea b	32.000.000,00
2.1.2 - Parcela referente à CF, art. 159, I alínea "d" e "e"	2.800.000,00
2.2 - Cota-Parte ICMS	7.300.000,00
2.3 - Cota-Parte IPI-Exportação	25.000,00
2.4 - Cota-Parte ITR	1.000,00
2.5 - Cota-Parte IPVA	1.500.000,00
2.6 - Cota-Parte IOF-Ouro	0,00
2.7 - Compensações Financeiras Provenientes de Impostos e Transferências Constitucionais	0,00
<b>3. TOTAL DA RECEITA DE IMPOSTOS (1+2)</b>	<b>46.013.000,00</b>
<b>RECEITAS DO FUNDEB</b>	<b>8.165.000,00</b>
<b>4. RECEITAS DESTINADAS AO FUNDEB</b>	<b>6.400.000,00</b>
4.1 - Cota-Parte FPM Destinada ao FUNDEB - (20% de 2.1.1)	1.460.000,00
4.2 - Cota-Parte ICMS Destinada ao FUNDEB - (20% de 2.2)	5.000,00
4.3 - Cota-Parte IPI-Exportação Destinada ao FUNDEB - (20% de 2.3)	0,00
4.4 - Cota-Parte ITR Destinada ao FUNDEB - (20% de 2.4)	300.000,00
4.5 - Cota-Parte IPVA Destinada ao FUNDEB - (20% de 2.5)	19.403.000,00
<b>5. RECEITAS RECEBIDAS DO FUNDEB</b>	<b>18.538.000,00</b>
5.1 - FUNDEB - Impostos e Transferências de Impostos	18.503.000,00
5.1.1 - Principal	35.000,00
5.1.2 - Rendimentos de Aplicações Financeiras	0,00
5.2 - FUNDEB - Complementação da União - VAAF	0,00
5.2.1 - Principal	0,00
5.2.2 - Rendimentos de Aplicações Financeiras	0,00
5.3 - FUNDEB - Complementação da União - VAAT	865.000,00
5.3.1 - Principal	865.000,00
5.3.2 - Rendimentos de Aplicações Financeiras	0,00
<b>6. RESULTADO LÍQUIDO DAS TRANSFERÊNCIAS DO FUNDEB (5.1.1 - 4)</b>	<b>10.338.000,00</b>
6.1 - ACRÉSCIMO RESULTANTE DAS TRANSFERÊNCIAS DO FUNDEB	10.338.000,00
6.2 - DECRÉSCIMO RESULTANTE DAS TRANSFERÊNCIAS DO FUNDEB	0,00
<b>DESPESAS DO FUNDEB</b>	<b>15.661.000,00</b>
<b>7. PROFISSIONAIS DA EDUCAÇÃO BÁSICA</b>	<b>2.843.000,00</b>
7.1 - Educação Infantil	2.027.000,00
7.1.1 - Creche	816.000,00
7.1.2 - Pré-Escola	

**PREFEITURA DE**  
**JOÃO ALFREDO**  
**UM NOVO TEMPO**

**PREF. MUNICIPAL DE JOÃO ALFREDO**

AV.13 DE MAIO, 45 - CNPJ:11097359/0001-45

Orçamento Programa - Exercício de 2022

Página 2

**ANÁLISE DE APLICAÇÃO NO ENSINO**

7.2 - Ensino Fundamental	12.818.000,00
<b>8. OUTRAS DESPESAS</b>	<b>7.233.000,00</b>
8.1 - Educação Infantil	333.000,00
8.1.1 - Creche	145.000,00
8.1.2 - Pré-Escola	188.000,00
8.2 - Ensino Fundamental	6.900.000,00
<b>9. TOTAL DAS DESPESAS DO FUNDEB (7+8)</b>	<b>22.894.000,00</b>
<b>DESPESAS CUSTEADAS COM RECURSOS DO FUNDEB RECEBIDOS NO EXERCÍCIO</b>	
10. Total das Despesas do FUNDEB com Profissionais da Educação Básica	15.661.000,00
11. Total das Despesas custeadas com FUNDEB - Impostos e Transferências de Impostos	18.556.000,00
12. Total das Despesas custeadas com FUNDEB - Complementação da União - VAAF	3.474.000,00
13. Total das Despesas custeadas com FUNDEB - Complementação da União - VAAT	884.000,00
14. Total das Despesas custeadas com FUNDEB - Complementação da União - VAAT aplicadas na Educação Infantil	434.000,00
15. Total das Despesas custeadas com FUNDEB - Complementação da União - VAAT aplicadas em Despesa de Capital	130.000,00
<b>INDICADORES - Art. 212-A, Inciso XI e § 3º - Constituição Federal</b>	
16. Mínimo de 70% do FUNDEB na Remuneração dos Profissionais da Educação Básica	80,71
17. Percentual de 50% da Complementação da União ao FUNDEB (VAAT) na Educação Infantil	50,17
18. Mínimo de 15% da Complementação da União ao FUNDEB (VAAT) em Despesa de Capital	15,03
<b>DESPESAS COM MANUTENÇÃO E DESENVOLVIMENTO DO ENSINO - MDE - CUSTEADAS COM RECEITA DE IMPOSTOS (EXCETO FUNDEB)</b>	
<b>19. EDUCAÇÃO INFANTIL</b>	<b>65.000,00</b>
19.1 - Creche	60.000,00
19.2 - Pré-escola	5.000,00
<b>20. ENSINO FUNDAMENTAL</b>	<b>3.655.000,00</b>
<b>21. TOTAL DAS DESPESAS COM AÇÕES TÍPICAS DE MDE (19 + 20)</b>	<b>3.720.000,00</b>
<b>APURAÇÃO DAS DESPESAS PARA FINS DE LIMITE MÍNIMO CONSTITUCIONAL</b>	
22. TOTAL DAS DESPESAS DE MDE CUSTEADAS COM RECURSOS DE IMPOSTOS (FUNDEB E RECEITAS DE IMPOSTOS)	22.276.000,00
23. RESULTADOS LÍQUIDOS DAS TRANSFERÊNCIAS DO FUNDEB	10.338.000,00
24. TOTAL DAS DESPESAS PARA FINS DE LIMITE (22 - 23)	11.938.000,00
25. PERCENTUAL DE APLICAÇÃO EM MDE SOBRE A RECEITA LÍQUIDA DE IMPOSTOS ((30)/(3)x100) - LIMITE CONSTITUCIONAL 25%	25,94
<b>RECEITAS ADICIONAIS PARA FINANCIAMENTO DO ENSINO (Obrigatório 100%)</b>	
<b>26. RECEITA DE TRANSFERÊNCIA DO FNDE (INCLUINDO RENDIMENTOS DE APLICAÇÃO FINANCEIRA)</b>	<b>2.000.000,00</b>
26.1 - Salário-Educação	800.000,00
26.2 - PDDE	30.000,00
26.3 - PNAE	700.000,00
26.4 - PNATE	370.000,00
26.5 - Outras Transferências do FNDE	100.000,00
27. RECEITA DE TRANSFERÊNCIAS DE CONVÊNIOS	750.000,00
28. RECEITA DE ROYALTIES DESTINADOS À EDUCAÇÃO	0,00
29. RECEITA DE OPERAÇÕES DE CRÉDITO VINCULADAS À EDUCAÇÃO	0,00

**JOÃO ALFREDO**  
PREFEITURA DE  
UM NOVO TEMPO

**PREF. MUNICIPAL DE JOÃO ALFREDO**

AV.13 DE MAIO, 45 - CNPJ:11097359/0001-45

Orçamento Programa - Exercício de 2022

Página 3

**ANÁLISE DE APLICAÇÃO NO ENSINO**

30. OUTRAS RECEITAS PARA FINANCIAMENTO DO ENSINO	240.000,00
<b>31. TOTAL DAS OUTRAS RECEITAS ADICIONAIS DO ENSINO (26 + 27 + 28 + 29 + 30)</b>	<b>2.990.000,00</b>
<b>DESPESAS CUSTEADAS COM RECEITAS ADICIONAIS PARA FINANCIAMENTO DO ENSINO</b>	
32. EDUCAÇÃO INFANTIL	269.000,00
32.1 - Creche	14.000,00
32.2 - Pré-Escola	255.000,00
33. ENSINO FUNDAMENTAL	2.795.000,00
34. ENSINO MÉDIO	50.000,00
35. ENSINO SUPERIOR	505.000,00
36. ENSINO PROFISSIONAL NÃO INTEGRADO AO ENSINO REGULAR	5.000,00
<b>37. TOTAL DAS DESPESAS CUSTEADAS COM RECEITAS ADICIONAIS PARA FINANCIAMENTO DO ENSINO (32 + 33 + 34 + 35 + 36)</b>	<b>3.624.000,00</b>



PREFEITURA DE  
**JOÃO ALFREDO**  
UM NOVO TEMPO



**PREF. MUNICIPAL DE JOÃO ALFREDO**

AV.13 DE MAIO, 45 - CNPJ:11097359/0001-45

Orçamento Programa - Exercício de 2022

RECEITA CORRENTE LIQUIDA - LC 101, ART. 2, Inciso IV

Quadro 20

Página 1

Código	Especificação	Previsão
1000.00.0.0.0	RECEITAS CORRENTES	-
1100.00.0.0.0	IMPOSTOS, TAXAS E CONTRIBUIÇÕES DE MELHORIA	3.204.000,00
1200.00.0.0.0	CONTRIBUIÇÕES	3.097.800,00
1300.00.0.0.0	RECEITA PATRIMONIAL	1.105.000,00
1700.00.0.0.0	TRANSFERÊNCIAS CORRENTES	88.451.949,18
1900.00.0.0.0	OUTRAS RECEITAS CORRENTES	2.612.200,00
9500.00.0.0.0	(R) DEDUÇÕES DO FUNDEB	-8.169.000,00
1215.01.0.0.0	CONTRIBUIÇÃO DO SERVIDOR CIVIL	-1.802.000,00
1321.04.0.0.0	GANHOS COM APLICAÇÕES FINANCEIRAS DO RPPS	-1.000.000,00
1999.03.0.0.0	COMPENSAÇÕES FINANCEIRAS ENTRE O REGIME GERAL E	-1.860.000,00
<b>TOTAL</b>		<b>82.639.949,18</b>

### Percentual de Gastos com Pessoal

#### Legislativo

Despesa com Pessoal	2.080.000,00
Despesa Líquida:	2.080.000,00
Percentual Aplicado:	2,52 %

#### Executivo

Despesa com Pessoal	49.479.999,34
---------------------	---------------

#### Deduções

Categoria	Tipo	Valor	Descrição da Dedução
3.1.90.91.00		55.000,00	SENTENÇAS JUDICIAIS
3.1.90.91.00	NV	3.218,13	SENTENÇAS JUDICIAIS
3.1.90.92.00		35.000,00	DESPESAS DE EXERCÍCIOS ANTERIORES
3.1.90.92.00	NV	7.893,70	DESPESAS DE EXERCÍCIOS ANTERIORES
3.1.90.94.00		1.342.000,00	INDENIZAÇÕES E RESTITUIÇÕES TRABALHISTAS
3.1.90.94.00	NV	111.111,67	INDENIZAÇÕES E RESTITUIÇÕES TRABALHISTAS

Total Deduções 1.554.223,50

Despesa Líquida: 47.925.775,84

Percentual Aplicado: 57,99 %





**PREF. MUNICIPAL DE JOÃO ALFREDO**

AV. 13 DE MAIO, 45 - CNPJ: 11097359/0001-45

Orçamento Programa - Exercício de 2022

RECEITA CORRENTE LIQUIDA - LC 101, ART. 2, Inciso IV

Quadro 20

Página 2

Código	Especificação	Previsão
--------	---------------	----------

  
JOSÉ ANTONIO MARTINS DA SILVA  
PREFEITO  
192.564.294-00

**DEMONSTRATIVO DOS RECURSOS DESTINADOS À  
RESERVA DE CONTINGÊNCIA**

FONTES			APLICAÇÃO		
RECEITA CORRENTE PREVISTA NESTE ORÇAMENTO			DESPESA DESTINADA A RESERVA DE CONTINGÊNCIA		
DISCRIMINAÇÃO	Valor em R\$	%	DISCRIMINAÇÃO	Valor em R\$	%
RECEITAS CORRENTES	95.470.949,18	100,00%	RESERVA DE CONTINGÊNCIA	1.158.000,00	1,21%
<b>TOTAL DAS RECEITAS</b>	<b>95.470.949,18</b>	<b>100,00%</b>	<b>TOTAL</b>	<b>1.158.000,00</b>	<b>1,21%</b>



**DEMONSTRATIVO DOS RECURSOS DESTINADOS À  
CRIANÇA E AO ADOLESCENTE**

FONTES		
RECEITA ORÇAMENTÁRIA PREVISTA NESTE ORÇAMENTO		
DISCRIMINAÇÃO	Valor em R\$	%
RECEITAS CORRENTES	95.470.949,18	97,54%
RECEITAS DE CAPITAL	2.405.000,00	2,46%
<b>TOTAL DAS RECEITAS</b>	<b>97.875.949,18</b>	<b>100,00%</b>

APLICAÇÃO		
DESPESA DESTINADA PARA ASSISTÊNCIA À CRIANÇA E AO ADOLESCENTE		
DISCRIMINAÇÃO	Valor em R\$	%
08.243 ASSIST. À CRIANÇA E AO ADOLESCENTE	588.000,00	0,60%
<b>TOTAL</b>	<b>588.000,00</b>	<b>0,60%</b>



**PREFEITURA DE**  
**JOÃO**  
**ALFREDO**  
**UM NOVO TEMPO**



# ANEXO 4.320

**PREF. MUNICIPAL DE JOÃO ALFREDO**

AV.13 DE MAIO, 45 - CNPJ:11097359/0001-45

Orçamento Programa - Exercício de 2022

**DEMONSTRATIVO DA RECEITA E DESPESA SEGUNDO AS CATEGORIAS ECONOMICAS**

(Inc. II, §1º, Art.2º)

Anexo 01

Página 1

RECEITA	R\$	R\$
RECEITAS CORRENTES		
IMPOSTOS, TAXAS E CONTRIBUIÇÕES DE MELHORIA	3.204.000,00	
CONTRIBUIÇÕES	3.097.800,00	
RECEITA PATRIMONIAL	1.105.000,00	
TRANSFERÊNCIAS CORRENTES	85.451.949,18	
OUTRAS RECEITAS CORRENTES	2.812.200,00	
CONTRIBUIÇÕES (INTRA)	4.649.000,00	
(R) DEDUÇÕES DO FUNDEB	-8.169.000,00	
<b>SUB TOTAL</b>		<b>91.950.949,18</b>
<b>TOTAL</b>		<b>91.950.949,18</b>
SUPERAVIT DO ORÇAMENTO CORRENTE		5.199.481,01
RECEITAS DE CAPITAL		
OPERAÇÕES DE CRÉDITO	20.000,00	
ALIENAÇÃO DE BENS	50.000,00	
TRANSFERÊNCIAS DE CAPITAL	2.335.000,00	
<b>SUB TOTAL</b>		<b>2.405.000,00</b>
<b>TOTAL</b>		<b>7.604.481,01</b>

RESUMO		
RECEITAS CORRENTES	95.470.949,18	
RECEITAS CORRENTES (INTRA)	4.649.000,00	
DEDUÇÕES DA RECEITA CORRENTE	-8.169.000,00	
RECEITAS DE CAPITAL	2.405.000,00	
<b>TOTAL DE RECEITAS</b>		<b>94.355.949,18</b>
<b>TOTAL</b>		<b>94.355.949,18</b>

DESPESA	R\$	R\$
DESPESAS CORRENTES		
PESSOAL E ENCARGOS SOCIAIS	51.556.487,87	
JUROS E ENCARGOS DA DÍVIDA	2.000,00	
OUTRAS DESPESAS CORRENTES	35.192.980,50	
<b>SUB TOTAL</b>		<b>86.751.468,17</b>
SUPERAVIT DO ORÇAMENTO CORRENTE		5.199.481,01
<b>TOTAL</b>		<b>91.950.949,18</b>
DESPESAS DE CAPITAL		
INVESTIMENTOS	4.252.336,59	
AMORTIZAÇÃO DA DÍVIDA	2.194.144,42	
<b>SUB TOTAL</b>		<b>6.446.481,01</b>
RESERVA DO RPPS		800.000,00
RESERVA DE CONTINGENCIA		358.000,00
<b>TOTAL</b>		<b>7.604.481,01</b>

RESUMO		
DESPESAS CORRENTES	86.751.468,17	
DESPESAS DE CAPITAL	6.446.481,01	
RESERVA DE CONTINGÊNCIA	1.158.000,00	
<b>TOTAL DE DESPESA</b>		<b>94.355.949,18</b>
<b>TOTAL</b>		<b>94.355.949,18</b>

JOSÉ ANTONIO MARTINS DA SILVA  
PREFEITO  
192.584.294-00



PREFEITURA DE  
**JOÃO ALFREDO**  
UM NOVO TEMPO



Orçamento Programa - Exercício de 2022  
**RECEITAS SEGUNDO AS CATEGORIAS ECONOMICAS**

Código	Especificação	F.R.	Desdobramento	SubCategoria Fonte	Categoria Econômica
1000.00.0.0	RECEITAS CORRENTES	0.000.000			95.470.949,18
1100.00.0.0	IMPOSTOS, TAXAS E CONTRIBUIÇÕES DE MELHORIA	0.000.000		3.204.000,00	
1110.00.0.0	IMPOSTOS	0.000.000		2.599.000,00	
1112.00.0.0	IMPOSTOS SOBRE O PATRIMÔNIO	0.000.000	193.000,00		
1112.01.0.0	IMPOSTO SOBRE A PROPRIEDADE TERRITORIAL RURAL	0.000.000	12.000,00		
1112.01.1.0	IMPOSTO SOBRE A PROPRIEDADE TERRITORIAL RURAL - MUNICÍPIOS C	0.000.000	12.000,00		
1112.01.1.1	IMPOSTO SOBRE A PROPRIEDADE TERRITORIAL RURAL - MUNICÍPIOS C	0.01.00	10.000,00		
1112.01.1.2	IMPOSTO SOBRE A PROPRIEDADE TERRITORIAL RURAL - MUNICÍPIOS C	0.01.00	1.000,00		
1112.01.1.3	IMPOSTO SOBRE A PROPRIEDADE TERRITORIAL RURAL - MUNICÍPIOS C	0.01.00	1.000,00		
1112.50.0.0	IMPOSTO SOBRE A PROPRIEDADE PREDIAL E TERRITORIAL URBANA	0.000.000	115.000,00		
1112.50.0.1	IMPOSTO SOBRE A PROPRIEDADE PREDIAL E TERRITORIAL URBANA - P	0.01.00	80.000,00		
1112.50.0.2	IMPOSTO SOBRE A PROPRIEDADE PREDIAL E TERRITORIAL URBANA - M	0.01.00	10.000,00		
1112.50.0.3	IMPOSTO SOBRE A PROPRIEDADE PREDIAL E TERRITORIAL URBANA - D	0.01.00	20.000,00		
1112.50.0.4	IMPOSTO SOBRE A PROPRIEDADE PREDIAL E TERRITORIAL URBANA - M	0.01.00	5.000,00		
1112.53.0.0	IMPOSTOS SOBRE TRANSMISSÃO "INTER VIVOS" DE BENS IMOVEIS E D	0.000.000	68.000,00		
1112.53.0.1	IMPOSTOS SOBRE TRANSMISSÃO "INTER VIVOS" DE BENS IMOVEIS E D	0.01.00	60.000,00		
1112.53.0.2	IMPOSTOS SOBRE TRANSMISSÃO "INTER VIVOS" DE BENS IMOVEIS E D	0.01.00	2.000,00		
1112.53.0.3	IMPOSTOS SOBRE TRANSMISSÃO "INTER VIVOS" DE BENS IMOVEIS E D	0.01.00	2.000,00		
1112.53.0.4	IMPOSTOS SOBRE TRANSMISSÃO "INTER VIVOS" DE BENS IMOVEIS E D	0.01.00	2.000,00		
1113.00.0.0	IMPOSTOS SOBRE A RENDA E PROVENTOS DE QUALQUER NATUREZA	0.000.000	1.100.000,00		
1113.03.0.0	IMPOSTO SOBRE A RENDA - RETIDO NA FONTE	0.000.000	1.100.000,00		
1113.03.1.0	IMPOSTO SOBRE A RENDA - RETIDO NA FONTE - TRABALHO	0.000.000	1.100.000,00		
1113.03.1.1	IMPOSTO SOBRE A RENDA - RETIDO NA FONTE - TRABALHO - PRINCIP	0.01.00	1.100.000,00		
1114.00.0.0	IMPOSTOS SOBRE A PRODUÇÃO E CIRCULAÇÃO DE MERCADORIAS E SERVIÇOS	0.000.000	1.306.000,00		
1114.51.0.0	IMPOSTOS SOBRE SERVIÇOS DE QUALQUER NATUREZA - ISSQN	0.000.000	1.306.000,00		
1114.51.1.0	IMPOSTO SOBRE SERVIÇOS DE QUALQUER NATUREZA - ISSQN - PRINCIP	0.01.00	1.300.000,00		
1114.51.1.2	IMPOSTO SOBRE SERVIÇOS DE QUALQUER NATUREZA - ISSQN - MULTAS	0.01.00	2.000,00		
1114.51.1.3	IMPOSTO SOBRE SERVIÇOS DE QUALQUER NATUREZA - ISSQN - DÍVIDA	0.01.00	2.000,00		
1114.51.1.4	IMPOSTO SOBRE SERVIÇOS DE QUALQUER NATUREZA - ISSQN - MULTAS	0.01.00	2.000,00		
1120.00.0.0	TAXAS	0.000.000		605.000,00	
1122.00.0.0	TAXAS PELA PRESTAÇÃO DE SERVIÇOS	0.000.000	605.000,00		
1122.01.0.0	TAXAS PELA PRESTAÇÃO DE SERVIÇOS EM GERAL	0.000.000	805.000,00		
1122.01.0.1	TAXAS PELA PRESTAÇÃO DE SERVIÇOS EM GERAL - PRINCIPAL	0.01.00	2.000,00		
1122.01.0.1	TAXAS PELA PRESTAÇÃO DE SERVIÇOS EM GERAL - PRINCIPAL	0.01.00	523.000,00		
1122.01.0.2	TAXAS PELA PRESTAÇÃO DE SERVIÇOS EM GERAL - MULTAS E JUROS D	0.01.00	80.000,00		
1200.00.0.0	CONTRIBUIÇÕES	0.000.000		3.097.800,00	
1210.00.0.0	CONTRIBUIÇÕES SOCIAIS	0.000.000		1.802.000,00	
1215.00.0.0	CONTRIBUIÇÕES PARA REGIMES PRÓPRIOS DE PREVIDÊNCIA E SISTEM	0.000.000	1.802.000,00		
1215.01.0.0	CONTRIBUIÇÃO DO SERVIDOR CIVIL	0.000.000	1.802.000,00		
1215.01.1.0	CONTRIBUIÇÃO DO SERVIDOR CIVIL ATIVO	0.000.000	1.790.000,00		
1215.01.1.1	CONTRIBUIÇÃO DO SERVIDOR CIVIL ATIVO - PRINCIPAL	0.01.15	1.790.000,00		
1215.01.2.0	CONTRIBUIÇÃO DO SERVIDOR CIVIL INATIVO	0.000.000	12.000,00		
1215.01.2.1	CONTRIBUIÇÃO DO SERVIDOR CIVIL INATIVO - PRINCIPAL	0.01.15	12.000,00		
1240.00.0.0	CONTRIBUIÇÃO PARA O CUSTEIO DO SERVIÇO DE ILUMINAÇÃO PÚBLICA	0.000.000		1.295.800,00	
1241.00.0.0	CONTRIBUIÇÃO PARA O CUSTEIO DO SERVIÇO DE ILUMINAÇÃO PÚBLICA	0.000.000	1.295.800,00		
1241.50.0.0	CONTRIBUIÇÃO PARA O CUSTEIO DO SERVIÇO DE ILUMINAÇÃO PÚBLICA	0.000.000	1.295.800,00		
1241.50.0.1	CONTRIBUIÇÃO PARA O CUSTEIO DO SERVIÇO DE ILUMINAÇÃO PÚBLICA	0.01.00	1.295.800,00		



PREF. MUNICIPAL DE JOÃO ALFREDO  
AV. 13 DE MAIO, 45 - CNPJ:11097359/0001-45

Anexo 02  
Página 2

Orçamento Programa - Exercício de 2022  
**RECEITAS SEGUNDO AS CATEGORIAS ECONOMICAS**

Código	Especificação	F.R.	Desdobramento	SubCategoria Fonte	Categoria Econômica
1300.00.0.0	RECEITA PATRIMONIAL	0.000.000		1.105.000,00	
1310.00.0.0	EXPLORAÇÃO DO PATRIMÔNIO IMOBILIÁRIO DO ESTADO	0.000.000		10.000,00	
1311.00.0.0	EXPLORAÇÃO DO PATRIMÔNIO IMOBILIÁRIO DO ESTADO	0.000.000	10.000,00		
1311.01.0.0	ALUGUIS, ARRENDAMENTOS, FOROS, LAUDÍMIOS, TARIFAS DE OCUPAÇÃO	0.000.000	5.000,00		
1311.01.1.0	ALUGUIS E ARRENDAMENTOS	0.000.000	5.000,00		
1311.01.1.1	ALUGUIS E ARRENDAMENTOS - PRINCIPAL	0.01.00	5.000,00		
1311.99.0.0	OUTRAS RECEITAS IMOBILIÁRIAS	0.000.000	5.000,00		
1311.99.0.1	OUTRAS RECEITAS IMOBILIÁRIAS - PRINCIPAL	0.01.00	5.000,00		
1320.00.0.0	VALORES MOBILIÁRIOS	0.000.000		1.094.000,00	
1321.00.0.0	JUROS E CORREÇÕES MONETÁRIAS	0.000.000	1.094.000,00		
1321.01.0.0	REMUNERAÇÃO DE DEPOSITOS BANCÁRIOS	0.000.000	94.000,00		
1321.01.0.1	REMUNERAÇÃO DE DEPOSITOS BANCÁRIOS - PRINCIPAL	0.01.00	1.000,00		
1321.01.0.1	REMUNERAÇÃO DE DEPOSITOS BANCÁRIOS - PRINCIPAL	0.01.00	1.000,00		
1321.01.0.1	REMUNERAÇÃO DE DEPOSITOS BANCÁRIOS - PRINCIPAL	0.01.00	32.000,00		
1321.01.0.1	REMUNERAÇÃO DE DEPOSITOS BANCÁRIOS - PRINCIPAL	0.05.07	10.000,00		
1321.01.0.1	REMUNERAÇÃO DE DEPOSITOS BANCÁRIOS - PRINCIPAL	0.05.09	15.000,00		
1321.01.0.1	REMUNERAÇÃO DE DEPOSITOS BANCÁRIOS - PRINCIPAL	0.05.09	10.000,00		
1321.01.0.1	REMUNERAÇÃO DE DEPOSITOS BANCÁRIOS - PRINCIPAL	0.05.10	20.000,00		
1321.01.0.1	REMUNERAÇÃO DE DEPOSITOS BANCÁRIOS - PRINCIPAL	0.05.12	5.000,00		
1321.04.0.0	REMUNERAÇÃO DOS RECURSOS DO REGIME PRÓPRIO DE PREVIDÊNCIA DO	0.000.000	1.000.000,00		
1321.04.0.1	REMUNERAÇÃO DOS RECURSOS DO REGIME PRÓPRIO DE PREVIDÊNCIA DO	0.01.15	1.000.000,00		
1390.00.0.0	DEMAS RECEITAS PATRIMONIAIS	0.000.000		1.000,00	
1399.00.0.0	OUTRAS RECEITAS PATRIMONIAIS	0.000.000	1.000,00		
1399.99.0.0	OUTRAS RECEITAS PATRIMONIAIS	0.000.000	1.000,00		
1399.99.0.1	OUTRAS RECEITAS PATRIMONIAIS - PRINCIPAL	0.01.00	1.000,00		
1700.00.0.0	TRANSFERÊNCIAS CORRENTES	0.000.000		85.451.949,18	
1710.00.0.0	TRANSFERÊNCIAS DA UNÃO E DE SUAS ENTIDADES	0.000.000		56.608.000,00	
1711.00.0.0	TRANSFERÊNCIAS DECORRENTES DE PARTICIPAÇÃO NA RECEITA DA UNIÃO	0.000.000	34.601.000,00		
1711.51.0.0	COTA-PARTE DO FUNDO DE PARTICIPAÇÃO DOS MUNICÍPIOS - FPM	0.000.000	34.600.000,00		
1711.51.1.0	COTA-PARTE DO FUNDO DE PARTICIPAÇÃO DOS MUNICÍPIOS - COTA ME	0.000.000	32.000.000,00		
1711.51.1.1	COTA-PARTE DO FUNDO DE PARTICIPAÇÃO DOS MUNICÍPIOS - COTA ME	0.01.00	32.000.000,00		
1711.51.2.0	COTA-PARTE DO FUNDO DE PARTICIPAÇÃO DOS MUNICÍPIOS - 1% COTA	0.000.000	1.300.000,00		
1711.51.2.1	COTA-PARTE DO FUNDO DE PARTICIPAÇÃO DOS MUNICÍPIOS - 1% COTA	0.01.00	1.300.000,00		
1711.51.3.0	COTA-PARTE DO FUNDO DE PARTICIPAÇÃO DOS MUNICÍPIOS - 1% COTA	0.000.000	1.300.000,00		
1711.51.3.1	COTA-PARTE DO FUNDO DE PARTICIPAÇÃO DOS MUNICÍPIOS - 1% COTA	0.01.00	1.300.000,00		
1711.52.0.0	COTA-PARTE DO IMPOSTO SOBRE A PROPRIEDADE TERRITORIAL RURAL	0.000.000	1.000,00		
1711.52.0.1	COTA-PARTE DO IMPOSTO SOBRE A PROPRIEDADE TERRITORIAL RURAL	0.01.00	1.000,00		
1712.00.0.0	TRANSFERÊNCIAS DAS COMPENSAÇÕES FINANCEIRAS PELA EXPLORAÇÃO	0.000.000	600.000,00		
1712.52.0.0	COTA-PARTE DA COMPENSAÇÃO FINANCEIRA PELA PRODUÇÃO DE PETRÓLEO	0.000.000	600.000,00		
1712.52.4.0	COTA-PARTE DO FUNDO ESPECIAL DO PETRÓLEO - FEP	0.000.000	600.000,00		
1712.52.4.1	COTA-PARTE DO FUNDO ESPECIAL DO PETRÓLEO - FEP - PRINCIPAL	0.01.00	600.000,00		
1713.00.0.0	TRANSFERÊNCIAS DE RECURSOS DO SISTEMA ÚNICO DE SAÚDE - SUS	0.000.000	12.670.000,00		
1713.50.0.0	TRANSFERÊNCIAS DE RECURSOS DO SISTEMA ÚNICO DE SAÚDE - SUS -	0.000.000	12.670.000,00		
1713.50.1.0	TRANSFERÊNCIAS DE RECURSOS DO BLOCO DE MANUTENÇÃO DAS AÇÕES	0.000.000	10.119.000,00		
1713.50.1.1	TRANSFERÊNCIAS DE RECURSOS DO BLOCO DE MANUTENÇÃO DAS AÇÕES	0.05.10	10.119.000,00		
1713.50.2.0	TRANSFERÊNCIAS DE RECURSOS DO BLOCO DE MANUTENÇÃO DAS AÇÕES	0.000.000	1.220.000,00		
1713.50.2.1	TRANSFERÊNCIAS DE RECURSOS DO BLOCO DE MANUTENÇÃO DAS AÇÕES	0.05.10	1.220.000,00		
1713.50.3.0	TRANSFERÊNCIAS DE RECURSOS DO BLOCO DE MANUTENÇÃO DAS AÇÕES	0.000.000	281.000,00		
1713.50.3.1	TRANSFERÊNCIAS DE RECURSOS DO BLOCO DE MANUTENÇÃO DAS AÇÕES	0.05.10	281.000,00		
1713.50.4.0	TRANSFERÊNCIAS DE RECURSOS DO BLOCO DE MANUTENÇÃO DAS AÇÕES	0.000.000	200.000,00		
1713.50.4.1	TRANSFERÊNCIAS DE RECURSOS DO BLOCO DE	0.05.10	200.000,00		



**PREF. MUNICIPAL DE JOÃO ALFREDO**

AV.13 DE MAIO, 45 - CNPJ:11097359/0001-45

Anexo 02

Página 3

Orçamento Programa - Exercício de 2022

**RECEITAS SEGUNDO AS CATEGORIAS ECONOMICAS**

Código	Especificação	F.R.	Desdobramento	SubCategoria Fonte	Categoria Econômica
1713.50.5.0	MANUTENÇÃO DAS AÇES	0.000.000	30.000,00		
1713.50.5.1	TRANSFERÊNCIAS DE RECURSOS DO BLOCO DE MANUTENÇÃO DAS AÇES	0.05.10	30.000,00		
1713.50.9.0	TRANSFERÊNCIAS DE RECURSOS DO BLOCO DE MANUTENÇÃO DAS AÇES	0.000.000	820.000,00		
1713.50.9.1	TRANSFERÊNCIAS DE RECURSOS DO BLOCO DE MANUTENÇÃO DAS AÇES	0.05.10	20.000,00		
1713.50.9.1	TRANSFERÊNCIAS DE RECURSOS DO BLOCO DE MANUTENÇÃO DAS AÇES	0.05.10	800.000,00		
1714.00.0.0	TRANSFERÊNCIAS DE RECURSOS DO FUNDO NACIONAL DO DESENVOLVIME	0.000.000	1.910.000,00		
1714.50.0.0	TRANSFERÊNCIAS DO SALÁRIO-EDUCAÇÃO	0.000.000	800.000,00		
1714.50.0.1	TRANSFERÊNCIAS DO SALÁRIO-EDUCAÇÃO - PRINCIPAL	0.05.02	800.000,00		
1714.51.0.0	TRANSFERÊNCIAS DIRETAS DO FNDE REFERENTES AO PROGRAMA DINHEI	0.000.000	30.000,00		
1714.51.0.1	TRANSFERÊNCIAS DIRETAS DO FNDE REFERENTES AO PROGRAMA DINHEI	0.05.05	30.000,00		
1714.52.0.0	TRANSFERÊNCIAS REFERENTES AO PROGRAMA NACIONAL DE ALIMENTAÇÃO	0.000.000	700.000,00		
1714.52.0.1	TRANSFERÊNCIAS REFERENTES AO PROGRAMA NACIONAL DE ALIMENTAÇÃO	0.05.03	700.000,00		
1714.53.0.0	TRANSFERÊNCIAS REFERENTES AO PROGRAMA NACIONAL DE APOIO AO T	0.000.000	370.000,00		
1714.53.0.1	TRANSFERÊNCIAS REFERENTES AO PROGRAMA NACIONAL DE APOIO AO T	0.05.04	370.000,00		
1714.99.0.0	OUTRAS TRANSFERÊNCIAS DIRETAS DO FUNDO NACIONAL DO DESENVOLV	0.000.000	10.000,00		
1714.99.0.1	OUTRAS TRANSFERÊNCIAS DIRETAS DO FUNDO NACIONAL DO DESENVOLV	0.05.07	10.000,00		
1715.00.0.0	TRANSFERÊNCIAS DE RECURSOS DE COMPLEMENTAÇÃO DA UNIBO AO FUN	0.000.000	4.365.000,00		
1715.50.0.0	TRANSFERÊNCIAS DE RECURSOS DE COMPLEMENTAÇÃO DA UNIBO AO FUN	0.000.000	4.365.000,00		
1715.50.0.1	TRANSFERÊNCIAS DE RECURSOS DE COMPLEMENTAÇÃO DA UNIBO AO FUN	0.05.09	3.500.000,00		
1715.50.0.1	TRANSFERÊNCIAS DE RECURSOS DE COMPLEMENTAÇÃO DA UNIBO AO FUN	0.05.09	130.000,00		
1715.50.0.1	TRANSFERÊNCIAS DE RECURSOS DE COMPLEMENTAÇÃO DA UNIBO AO FUN	0.05.09	435.000,00		
1715.50.0.1	TRANSFERÊNCIAS DE RECURSOS DE COMPLEMENTAÇÃO DA UNIBO AO FUN	0.05.09	300.000,00		
1716.00.0.0	TRANSFERÊNCIAS DE RECURSOS DO FUNDO NACIONAL DE ASSISTENCIA	0.000.000	1.297.000,00		
1716.50.0.0	TRANSFERÊNCIAS DE RECURSOS DO FUNDO NACIONAL DE ASSISTENCIA	0.000.000	1.297.000,00		
1716.50.0.1	TRANSFERÊNCIAS DE RECURSOS DO FUNDO NACIONAL DE ASSISTENCIA	0.05.12	1.267.000,00		
1716.50.0.1	TRANSFERÊNCIAS DE RECURSOS DO FUNDO NACIONAL DE ASSISTENCIA	0.05.12	30.000,00		
1717.00.0.0	TRANSFERÊNCIAS DE CONVÍNIOS DA UNIBO E DE SUAS ENTIDADES	0.000.000	155.000,00		
1717.51.0.0	TRANSFERÊNCIAS DE CONVÍNIOS DA UNIBO DESTINADAS A PROGRAMAS	0.000.000	50.000,00		
1717.51.0.1	TRANSFERÊNCIAS DE CONVÍNIOS DA UNIBO DESTINADAS A PROGRAMAS	0.05.08	50.000,00		
1717.52.0.0	TRANSFERÊNCIAS DE CONVÍNIOS DA UNIBO DESTINADAS A PROGRAMAS	0.000.000	5.000,00		
1717.52.0.1	TRANSFERÊNCIAS DE CONVÍNIOS DA UNIBO DESTINADAS A PROGRAMAS	0.05.01	5.000,00		
1717.99.0.0	OUTRAS TRANSFERÊNCIAS DE CONVÍNIOS DA UNIBO E DE SUAS ENTIDA	0.000.000	100.000,00		
1717.99.0.1	OUTRAS TRANSFERÊNCIAS DE CONVÍNIOS DA UNIBO E DE SUAS ENTIDA	0.05.01	100.000,00		
1719.00.0.0	OUTRAS TRANSFERÊNCIAS DE RECURSOS DA UNIBO E DE SUAS ENTIDAD	0.000.000	1.010.000,00		
1719.51.0.0	TRANSFERÊNCIAS FINANCEIRAS DO ICMS - DESONERAÇÃO - L.C. Nº 8	0.000.000	10.000,00		
1719.51.0.1	TRANSFERÊNCIAS FINANCEIRAS DO ICMS - DESONERAÇÃO - L.C. Nº 8	0.01.00	10.000,00		
1719.99.0.0	OUTRAS TRANSFERÊNCIAS DE RECURSOS DA UNIBO E DE SUAS ENTIDAD	0.000.000	1.000.000,00		
1719.99.0.1	OUTRAS TRANSFERÊNCIAS DE RECURSOS DA UNIBO E DE SUAS ENTIDAD	0.01.00	1.000.000,00		
1720.00.0.0	TRANSFERÊNCIAS DOS ESTADOS E DO DISTRITO FEDERAL E DE SUAS E	0.000.000	9.465.000,00	9.465.000,00	
1721.00.0.0	PARTICIPAÇÃO NA RECEITA DOS ESTADOS E DISTRITO FEDERAL	0.000.000	8.855.000,00		
1721.50.0.0	COTA-PARTE DO ICMS	0.000.000	7.300.000,00		
1721.50.0.1	COTA-PARTE DO ICMS - PRINCIPAL	0.01.00	7.300.000,00		
1721.51.0.0	COTA-PARTE DO IPVA	0.000.000	1.500.000,00		
1721.51.0.1	COTA-PARTE DO IPVA - PRINCIPAL	0.01.00	1.500.000,00		
1721.52.0.0	COTA-PARTE DO IPI - MUNICIPIOS	0.000.000	25.000,00		





Orçamento Programa - Exercício de 2022  
**RECEITAS SEGUNDO AS CATEGORIAS ECONOMICAS**

Código	Especificação	F.R.	Desdobramento	SubCategoria Fonte	Categoria Econômica
1721.52.0.1	COTA-PARTE DO IFI - MUNICIPIOS - PRINCIPAL	0.01.00	25.000,00		
1721.53.0.0	COTA-PARTE DA CONTRIBUIÇÃO DE INTERVENÇÃO NO DOMÍNIO ECONÔMICO	0.000.000	30.000,00		
1721.53.0.1	COTA-PARTE DA CONTRIBUIÇÃO DE INTERVENÇÃO NO DOMÍNIO ECONÔMICO	0.01.00	30.000,00		
1723.00.0.0	TRANSFERÊNCIAS DE RECURSOS DO SISTEMA ÚNICO DE SAÚDE - SUS	0.000.000	150.000,00		
1723.50.0.0	TRANSFERÊNCIAS DE RECURSOS DO SISTEMA ÚNICO DE SAÚDE - SUS	0.000.000	150.000,00		
1723.50.0.1	TRANSFERÊNCIAS DE RECURSOS DO SISTEMA ÚNICO DE SAÚDE - SUS -	0.02.10	60.000,00		
1723.50.0.1	TRANSFERÊNCIAS DE RECURSOS DO SISTEMA ÚNICO DE SAÚDE - SUS -	0.02.10	90.000,00		
1724.00.0.0	TRANSFERÊNCIAS DE CONVÊNIO DOS ESTADOS E DF E DE SUAS ENTIDADES	0.000.000	450.000,00		
1724.51.0.0	TRANSFERÊNCIAS DE CONVÊNIO DOS ESTADOS DESTINADAS A PROGRAMAS	0.000.000	40.000,00		
1724.51.0.1	TRANSFERÊNCIAS DE CONVÊNIO DOS ESTADOS DESTINADAS A PROGRAMAS	0.02.06	40.000,00		
1724.99.0.0	OUTRAS TRANSFERÊNCIAS DE CONVÊNIO DOS ESTADOS E DF E DE SUAS ENTIDADES	0.000.000	410.000,00		
1724.99.0.1	OUTRAS TRANSFERÊNCIAS DE CONVÊNIO DOS ESTADOS E DF E DE SUAS ENTIDADES	0.02.13	10.000,00		
1724.99.0.1	OUTRAS TRANSFERÊNCIAS DE CONVÊNIO DOS ESTADOS E DF E DE SUAS ENTIDADES	0.05.01	400.000,00		
1729.00.0.0	OUTRAS TRANSFERÊNCIAS DOS ESTADOS E DISTRITO FEDERAL	0.000.000	10.000,00		
1729.99.0.0	OUTRAS TRANSFERÊNCIAS DOS ESTADOS E DF - PRINCIPAL	0.000.000	10.000,00		
1729.99.0.1	OUTRAS TRANSFERÊNCIAS DOS ESTADOS E DF - PRINCIPAL	0.01.00	10.000,00		
1730.00.0.0	TRANSFERÊNCIAS DOS MUNICIPIOS E DE SUAS ENTIDADES	0.000.000		875.949,18	
1730.00.0.0	OUTRAS TRANSFERÊNCIAS DOS MUNICIPIOS	0.000.000	875.949,18		
1730.50.0.0	TRANSFERÊNCIAS DE MUNICIPIOS A CONSÓRCIOS PÚBLICOS	0.000.000	875.949,18		
1730.50.0.1	TRANSFERÊNCIAS DE MUNICIPIOS A CONSÓRCIOS PÚBLICOS - PRINCIPAL	0.01.00	264.000,00		
1730.50.0.1	TRANSFERÊNCIAS DE MUNICIPIOS A CONSÓRCIOS PÚBLICOS - PRINCIPAL	0.01.00	526.000,00		
1730.50.0.1	TRANSFERÊNCIAS DE MUNICIPIOS A CONSÓRCIOS PÚBLICOS - PRINCIPAL	0.01.00	75.000,00		
1730.50.0.1	TRANSFERÊNCIAS DE MUNICIPIOS A CONSÓRCIOS PÚBLICOS - PRINCIPAL	0.01.00	10.949,18		
1750.00.0.0	TRANSFERÊNCIAS DE OUTRAS INSTITUIÇÕES PÚBLICAS	0.000.000		18.503.000,00	
1751.00.0.0	TRANSFERÊNCIAS DE RECURSOS DO FUNDO DE MANUTENÇÃO E DESENVOLVIMENTO	0.000.000	18.503.000,00		
1751.50.0.0	TRANSFERÊNCIAS DE RECURSOS DO FUNDO DE MANUTENÇÃO E DESENVOLVIMENTO	0.000.000	18.503.000,00		
1751.50.0.1	TRANSFERÊNCIAS DE RECURSOS DO FUNDO DE MANUTENÇÃO E DESENVOLVIMENTO	0.05.09	12.664.000,00		
1751.50.0.1	TRANSFERÊNCIAS DE RECURSOS DO FUNDO DE MANUTENÇÃO E DESENVOLVIMENTO	0.05.09	5.839.000,00		
1900.00.0.0	OUTRAS RECEITAS CORRENTES	0.000.000		2.612.200,00	
1910.00.0.0	MULTAS ADMINISTRATIVAS, CONTRATUAIS E JUDICIAIS	0.000.000		11.000,00	
1911.00.0.0	MULTAS ADMINISTRATIVAS, CONTRATUAIS E JUDICIAIS	0.000.000	11.000,00		
1911.01.0.0	MULTAS PREVISTAS EM LEGISLAÇÃO ESPECÍFICA	0.000.000	11.000,00		
1911.01.0.1	MULTAS PREVISTAS EM LEGISLAÇÃO ESPECÍFICA - PRINCIPAL	0.01.00	1.000,00		
1911.01.0.4	MULTAS PREVISTAS EM LEGISLAÇÃO ESPECÍFICA - MULTAS E JUROS	0.01.00	10.000,00		
1920.00.0.0	INDENIZAÇÕES, RESTITUIÇÕES E RESSARCIMENTOS	0.000.000		30.000,00	
1921.00.0.0	INDENIZAÇÕES	0.000.000	5.000,00		
1921.99.0.0	OUTRAS INDENIZAÇÕES	0.000.000	5.000,00		
1921.99.0.1	OUTRAS INDENIZAÇÕES - PRINCIPAL	0.01.00	5.000,00		
1922.00.0.0	RESTITUIÇÕES	0.000.000	25.000,00		
1922.99.0.0	OUTRAS RESTITUIÇÕES	0.000.000	25.000,00		
1922.99.0.1	OUTRAS RESTITUIÇÕES - PRINCIPAL	0.01.00	5.000,00		
1922.99.0.1	OUTRAS RESTITUIÇÕES - PRINCIPAL	0.01.00	5.000,00		
1922.99.0.1	OUTRAS RESTITUIÇÕES - PRINCIPAL	0.01.00	10.000,00		
1922.99.0.1	OUTRAS RESTITUIÇÕES - PRINCIPAL	0.01.15	5.000,00		
1990.00.0.0	DEMAIS RECEITAS CORRENTES	0.000.000		2.571.200,00	
1990.00.0.0	OUTRAS RECEITAS CORRENTES	0.000.000	2.571.200,00		
1999.03.0.0	COMPENSAÇÕES FINANCEIRAS ENTRE O REGIME GERAL E OS REGIMES P	0.000.000	1.860.000,00		
1999.03.0.1	COMPENSAÇÕES FINANCEIRAS ENTRE O REGIME GERAL E OS REGIMES P	0.01.15	1.860.000,00		
1999.99.0.0	OUTRAS RECEITAS	0.000.000	711.200,00		
1999.99.1.0	OUTRAS RECEITAS ADMINISTRADAS PELA RFB	0.000.000	680.000,00		



**PREF. MUNICIPAL DE JOÃO ALFREDO**

AV. 13 DE MAIO, 45 - CNPJ:11097359/0001-45

Anexo 02

Página 5

Orçamento Programa - Exercício de 2022

**RECEITAS SEGUNDO AS CATEGORIAS ECONOMICAS**

Código	Especificação	F.R.	Desdobramento	SubCategoria Fonte	Categoria Econômica
1999.99.1.1	OUTRAS RECEITAS ADMINISTRADAS PELA RFB - PRINCIPAL	0.01.15	680.000,00		
1999.99.2.0	OUTRAS RECEITAS NÃO ARRECADADAS E NÃO PROJETADAS PELA RFB -	0.000.000	31.200,00		
1999.99.2.1	OUTRAS RECEITAS NÃO ARRECADADAS E NÃO PROJETADAS PELA RFB -	0.01.00	31.200,00		
2000.00.0.0	RECEITAS DE CAPITAL	0.000.000			2.405.000,00
2100.00.0.0	OPERAÇÕES DE CRÉDITO	0.000.000		20.000,00	
2110.00.0.0	OPERAÇÕES DE CRÉDITO - MERCADO INTERNO	0.000.000		20.000,00	
2112.00.0.0	OPERAÇÕES DE CRÉDITO CONTRATUAIS - MERCADO INTERNO	0.000.000	20.000,00		
2112.54.0.0	OPERAÇÕES DE CRÉDITO INTERNAS PARA PROGRAMAS DE MODERNIZAÇÃO	0.000.000	20.000,00		
2112.54.0.1	OPERAÇÕES DE CRÉDITO INTERNAS PARA PROGRAMAS DE MODERNIZAÇÃO	0.01.00	20.000,00		
2200.00.0.0	ALIENAÇÃO DE BENS	0.000.000		50.000,00	
2210.00.0.0	ALIENAÇÃO DE BENS MÓVEIS	0.000.000		30.000,00	
2213.00.0.0	ALIENAÇÃO DE BENS MÓVEIS E SEMOVENTES	0.000.000	30.000,00		
2213.01.0.0	ALIENAÇÃO DE BENS MÓVEIS E SEMOVENTES	0.000.000	30.000,00		
2213.01.0.1	ALIENAÇÃO DE BENS MÓVEIS E SEMOVENTES - PRINCIPAL	0.01.00	30.000,00		
2220.00.0.0	ALIENAÇÃO DE BENS IMÓVEIS	0.000.000		20.000,00	
2221.00.0.0	ALIENAÇÃO DE BENS IMÓVEIS	0.000.000	20.000,00		
2221.01.0.0	ALIENAÇÃO DE BENS IMÓVEIS	0.000.000	20.000,00		
2221.01.0.1	ALIENAÇÃO DE BENS IMÓVEIS - PRINCIPAL	0.01.00	20.000,00		
2400.00.0.0	TRANSFERÊNCIAS DE CAPITAL	0.000.000		2.335.000,00	
2410.00.0.0	TRANSFERÊNCIAS DA UNIBO E DE SUAS ENTIDADES	0.000.000		1.540.000,00	
2411.00.0.0	TRANSFERÊNCIAS DE RECURSOS DO SISTEMA ÚNICO DE SAÚDE - SUS	0.000.000	150.000,00		
2411.50.0.0	TRANSFERÊNCIAS DE RECURSOS DO SISTEMA ÚNICO DE SAÚDE - SUS -	0.000.000	150.000,00		
2411.50.1.0	TRANSFERÊNCIAS DE RECURSOS DO BLOCO DE MANUTENÇÃO DAS AÇÕES	0.000.000	150.000,00		
2411.50.1.1	TRANSFERÊNCIAS DE RECURSOS DO BLOCO DE MANUTENÇÃO DAS AÇÕES	0.05.10	150.000,00		
2412.00.0.0	TRANSFERÊNCIAS DE RECURSOS DO FUNDO NACIONAL DO DESENVOLVIME	0.000.000	300.000,00		
2412.50.0.0	TRANSFERÊNCIAS DE RECURSOS DESTINADOS A PROGRAMAS DE EDUCAÇÃO	0.000.000	300.000,00		
2412.50.1.0	TRANSFERÊNCIAS PARA O PROGRAMA DE APOIO AO TRANSPORTE ESCOLA	0.000.000	200.000,00		
2412.50.1.1	TRANSFERÊNCIAS PARA O PROGRAMA DE APOIO AO TRANSPORTE ESCOLA	0.05.08	200.000,00		
2412.50.9.0	OUTRAS TRANSFERÊNCIAS DESTINADAS A PROGRAMAS DE EDUCAÇÃO	0.000.000	100.000,00		
2412.50.9.1	OUTRAS TRANSFERÊNCIAS DESTINADAS A PROGRAMAS DE EDUCAÇÃO - P	0.05.07	100.000,00		
2414.00.0.0	TRANSFERÊNCIAS DE CONVÊNIO DA UNIBO E DE SUAS ENTIDADES	0.000.000	990.000,00		
2414.50.0.0	TRANSFERÊNCIAS DE CONVÊNIO DA UNIBO PARA O SISTEMA ÚNICO DE	0.000.000	150.000,00		
2414.50.0.1	TRANSFERÊNCIAS DE CONVÊNIO DA UNIBO PARA O SISTEMA ÚNICO DE	0.05.11	150.000,00		
2414.51.0.0	TRANSFERÊNCIAS DE CONVÊNIO DA UNIBO DESTINADAS A PROGRAMAS	0.000.000	300.000,00		
2414.51.0.1	TRANSFERÊNCIAS DE CONVÊNIO DA UNIBO DESTINADAS A PROGRAMAS	0.05.08	300.000,00		
2414.52.0.0	TRANSFERÊNCIAS DE CONVÊNIO DA UNIBO DESTINADAS A PROGRAMAS	0.000.000	100.000,00		
2414.52.0.1	TRANSFERÊNCIAS DE CONVÊNIO DA UNIBO DESTINADAS A PROGRAMAS	0.05.01	100.000,00		
2414.99.0.0	OUTRAS TRANSFERÊNCIAS DE CONVÊNIO DA UNIBO E DE SUAS ENTIDA	0.000.000	440.000,00		
2414.99.0.1	OUTRAS TRANSFERÊNCIAS DE CONVÊNIO DA UNIBO E DE SUAS ENTIDA	0.05.01	15.000,00		
2414.99.0.1	OUTRAS TRANSFERÊNCIAS DE CONVÊNIO DA UNIBO E DE SUAS ENTIDA	0.05.01	425.000,00		
2419.00.0.0	OUTRAS TRANSFERÊNCIAS DE RECURSOS DA UNIBO E DE SUAS ENTIDAD	0.000.000	100.000,00		
2419.99.0.0	OUTRAS TRANSFERÊNCIAS DE RECURSOS DA UNIBO E DE SUAS ENTIDAD	0.000.000	100.000,00		
2419.99.0.1	OUTRAS TRANSFERÊNCIAS DE RECURSOS DA UNIBO E DE SUAS ENTIDAD	0.01.00	100.000,00		
2420.00.0.0	TRANSFERÊNCIAS DOS ESTADOS E DO DISTRITO FEDERAL E DE SUAS E	0.000.000		785.000,00	
2422.00.0.0	TRANSFERÊNCIAS DE CONVÊNIO DOS ESTADOS E DF E DE SUAS ENTID	0.000.000	785.000,00		
2422.50.0.0	TRANSFERÊNCIAS DE CONVÊNIO DOS ESTADOS PARA O SISTEMA ÚNICO	0.000.000	230.000,00		
2422.50.0.1	TRANSFERÊNCIAS DE CONVÊNIO DOS ESTADOS PARA O SISTEMA ÚNICO	0.05.11	230.000,00		



Orçamento Programa - Exercício de 2022  
**RECEITAS SEGUNDO AS CATEGORIAS ECONOMICAS**

Código	Especificação	F.R.	Desdobramento	SubCategoria Fonte	Categoria Econômica
2422.51.0.0	TRANSFERÊNCIAS DE CONVÊNIO DOS ESTADOS DESTINADAS A PROGRAM	0.000.000	400.000,00		
2422.51.0.1	TRANSFERÊNCIAS DE CONVÊNIO DOS ESTADOS DESTINADAS A PROGRAM	0.02.08	400.000,00		
2422.52.0.0	TRANSFERÊNCIAS DE CONVÊNIO DOS ESTADOS DESTINADAS A PROGRAM	0.000.000	100.000,00		
2422.52.0.1	TRANSFERÊNCIAS DE CONVÊNIO DOS ESTADOS DESTINADAS A PROGRAM	0.05.01	100.000,00		
2422.99.0.0	OUTRAS TRANSFERÊNCIAS DE CONVÊNIO DOS ESTADOS E DF E DE SUA	0.000.000	55.000,00		
2422.99.0.1	OUTRAS TRANSFERÊNCIAS DE CONVÊNIO DOS ESTADOS E DF E DE SUA	0.05.01	55.000,00		
2440.00.0.0	TRANSFERÊNCIAS DE INSTITUIÇÕES PRIVADAS	0.000.000		10.000,00	
2441.00.0.0	TRANSFERÊNCIAS DE INSTITUIÇÕES PRIVADAS	0.000.000	10.000,00		
2441.99.0.0	OUTRAS TRANSFERÊNCIAS DE INSTITUIÇÕES PRIVADAS	0.000.000	10.000,00		
2441.99.0.1	OUTRAS TRANSFERÊNCIAS DE INSTITUIÇÕES PRIVADAS - PRINCIPAL	0.01.00	10.000,00		
9000.00.0.0	(R) DEDUÇÕES DA RECEITA	0.000.000			-8.169.000,00
9500.00.0.0	(R) DEDUÇÕES DO FUNDEB	0.000.000		-8.169.000,00	
9510.00.0.0	(R) DEDUÇÕES DO FUNDEB	0.000.000	-8.169.000,00		
9510.00.0.0	(R) DEDUÇÕES DO FUNDEB	0.000.000		-8.169.000,00	
9510.00.0.0	(R) DEDUÇÕES DO FUNDEB	0.01.00	-8.169.000,00		
<b>Total das Receitas (exceto Intra-Orçamentárias)</b>					<b>89.706.949,18</b>

7000.00.0.0	RECEITAS CORRENTES (INTRA)	0.000.000			4.649.000,00
7200.00.0.0	CONTRIBUIÇÕES (INTRA)	0.000.000		4.649.000,00	
7210.00.0.0	CONTRIBUIÇÕES SOCIAIS (INTRA)	0.000.000		4.649.000,00	
7215.00.0.0	CONTRIBUIÇÕES PARA REGIMES PRÓPRIOS DE P	0.000.000	4.649.000,00		
7215.02.0.0	CONTRIBUIÇÃO PATRONAL - SERVIDOR CIVIL INT	0.000.000	3.649.000,00		
7215.02.1.0	CONTRIBUIÇÃO PATRONAL - SERVIDOR CIVIL ATB	0.000.000	3.649.000,00		
7215.02.1.1	CONTRIBUIÇÃO PATRONAL - SERVIDOR CIVIL ATB	0.01.15	3.643.000,00		
7215.02.1.2	CONTRIBUIÇÃO PATRONAL - SERVIDOR CIVIL ATB	0.01.15	6.000,00		
7215.51.0.0	CONTRIBUIÇÃO PATRONAL - PARCELAMENTOS (II	0.000.000	1.000.000,00		
7215.51.1.0	CONTRIBUIÇÃO PATRONAL - SERVIDOR CIVIL ATB	0.000.000	1.000.000,00		
7215.51.1.1	CONTRIBUIÇÃO PATRONAL - SERVIDOR CIVIL ATB	0.01.15	1.000.000,00		
<b>Total das Receitas (Intra-Orçamentárias)</b>					<b>4.649.000,00</b>

**TOTALIZAÇÃO DAS RECEITAS POR CATEGORIA ECONOMICA**

RECEITA CORRENTE

91.950.949,18

RECEITA DE CAPITAL

2.405.000,00

**Total Geral das Receitas**

**94.355.949,18**



**PREF. MUNICIPAL DE JOÃO ALFREDO**

AV.13 DE MAIO, 45 - CNPJ:11097359/0001-45

Orçamento Programa - Exercício de 2022

**RECEITAS SEGUNDO AS CATEGORIAS ECONOMICAS**

Anexo 02

Página 7

Código	Especificação	F.R.	Desdobramento	SubCategoria Fonte	Categoria Econômica
--------	---------------	------	---------------	-----------------------	------------------------

JOSE ANTONIO MARTINS DA SILVA  
PREFEITO  
192.584.294-00

**PREF. MUNICIPAL DE JOÃO ALFREDO**

AV.13 DE MAIO, 45 - CNPJ:11097359/0001-45

**PREFEITURA DE**  
**JOÃO**  
**ALFREDO**  
**UM NOVO TEMPO**Orçamento Programa - Exercício de 2022  
Anexo 02  
Página 1**NATUREZA DA DESPESA - CONSOLIDAÇÃO GERAL**

Código	Especificação	Elemento	Modalidade	Grupo	Categoria Econômica
30.00.00	DESPESAS CORRENTES				86.751.468,17
31.00.00	PESSOAL E ENCARGOS SOCIAIS			51.556.487,67	
31.90.00	APLICAÇÕES DIRETAS		48.324.487,67		
31.90.01	APOSENTADORIAS, RESERVA REMUNERADA E REFORMAS	7.000.000,00			
31.90.03	PENSÕES	800.000,00			
31.90.04	CONTRATAÇÃO POR TEMPO DETERMINADO	9.513.009,58			
31.90.11	VENCIMENTOS E VANTAGENS FIXAS - PESSOAL CIVIL	23.410.922,91			
31.90.13	OBRIGAÇÕES PATRONAIS	5.819.720,21			
31.90.16	OUTRAS DESPESAS VARIÁVEIS - PESSOAL CIVIL	412.011,47			
31.90.91	SENTENÇAS JUDICIAIS	58.218,13			
31.90.92	DESPESAS DE EXERCÍCIOS ANTERIORES	42.890,70			
31.90.94	INDENIZAÇÕES E RESTITUIÇÕES TRABALHISTAS	1.453.111,67			
31.90.96	RESSARCIMENTO DE DESPESAS DE PESSOAL REQUISITADO	14.800,00			
31.91.00	APLICAÇÕES DIRETAS- INTRA-ORÇAMENTÁRIAS		3.232.000,00		
31.91.13	OBRIGAÇÕES PATRONAIS	3.232.000,00			
32.00.00	JUROS E ENCARGOS DA DÍVIDA			2.000,00	
32.90.00	APLICAÇÕES DIRETAS		2.000,00		
32.90.22	OUTROS ENCARGOS SOBRE A DÍVIDA POR CONTRATO	2.000,00			
33.00.00	OUTRAS DESPESAS CORRENTES			35.192.980,50	
33.50.00	TRANSFERÊNCIAS A INSTITUIÇÕES PRIVADAS SEM FINS LUCRATIVOS		5.670.000,00		
33.50.41	CONTRIBUIÇÕES	7.000,00			
33.50.43	SUBVENÇÕES SOCIAIS	5.663.000,00			
33.71.00	TRANSFERÊNCIA A CONSÓRCIOS PÚBLICOS		638.000,00		
33.71.70	RATEIO PELA PARTICIPAÇÃO EM CONSÓRCIO PÚBLICO	638.000,00			
33.72.00	Execução Orçamentária Delegada a Consórcios Públicos		49.000,00		
33.72.39	OUTROS SERVIÇOS DE TERCEIROS - PESSOA JURÍDICA	49.000,00			
33.90.00	APLICAÇÕES DIRETAS		28.835.980,50		
33.90.08	OUTROS BENEFÍCIOS ASSISTENCIAIS DO SERVIDOR E DO MILITAR	1.548.000,00			
33.90.10	OUTROS BENEFÍCIOS DE NATUREZA SOCIAL	5.000,00			
33.90.14	DIÁRIAS - CIVIL	339.745,25			
33.90.30	MATERIAL DE CONSUMO	5.818.297,90			
33.90.31	PREMIAÇÕES CULTURAIS, ARTÍSTICAS, CIENTÍFICAS, DESPORTIVAS E	1.000,00			
33.90.32	MATERIAL, BEM OU SERVIÇO PARA DISTRIBUIÇÃO GRATUITA	607.520,88			
33.90.33	PASSAGENS E DESPESAS COM LOCOMOÇÃO	57.949,27			
33.90.34	OUTRAS DESPESAS DE PESSOAL DECORRENTES DE CONTRATOS DE T	3.511,67			
33.90.35	SERVIÇOS DE CONSULTORIA	1.796.075,44			
33.90.36	OUTROS SERVIÇOS DE TERCEIROS - PESSOA FÍSICA	3.813.524,36			
33.90.37	LOCAÇÃO DE MÃO-DE-OBRA	3.511,67			
33.90.39	OUTROS SERVIÇOS DE TERCEIROS - PESSOA JURÍDICA	13.647.886,35			
33.90.41	CONTRIBUIÇÕES	1.011,67			
33.90.46	AUXÍLIO ALIMENTAÇÃO	4.711,67			
33.90.47	OBRIGAÇÕES TRIBUTÁRIAS E CONTRIBUTIVAS	739.311,67			
33.90.48	OUTROS AUXÍLIOS FINANCEIROS A PESSOA FÍSICA	123.000,00			
33.90.91	SENTENÇAS JUDICIAIS	17.000,00			
33.90.92	DESPESAS DE EXERCÍCIOS ANTERIORES	81.778,28			
33.90.93	INDENIZAÇÕES E RESTITUIÇÕES	328.144,42			
40.00.00	DESPESAS DE CAPITAL				6.448.481,01
44.00.00	INVESTIMENTOS			4.262.336,59	
44.90.00	APLICAÇÕES DIRETAS		4.262.336,59		
44.90.51	OBRA E INSTALAÇÕES	2.449.062,65			
44.90.52	EQUIPAMENTOS E MATERIAL PERMANENTE	1.760.918,13			
44.90.61	AQUISIÇÃO DE IMÓVEIS	42.355,81			
46.00.00	AMORTIZAÇÃO DA DÍVIDA			2.194.144,42	
46.90.00	APLICAÇÕES DIRETAS		894.144,42		
46.90.71	PRINCIPAL DA DÍVIDA CONTRATUAL RESGATADA	894.144,42			
46.91.00	APLICAÇÕES DIRETAS- INTRA-ORÇAMENTÁRIAS		1.300.000,00		
46.91.71	PRINCIPAL DA DÍVIDA CONTRATUAL RESGATADA	1.300.000,00			
90.00.00	RESERVA DE CONTINGÊNCIA				1.158.000,00
99.00.00	RESERVA DE CONTINGÊNCIA			1.158.000,00	
99.99.00	A DEFINIR		1.158.000,00		
99.99.99	A CLASSIFICAR	1.158.000,00			



**PREF. MUNICIPAL DE JOÃO ALFREDO**  
AV.13 DE MAIO, 45 - CNPJ:11097359/0001-45



PREFEITURA DE  
**JOÃO  
ALFREDO**  
**UM NOVO TEMPO**

Orçamento Programa - Exercício de 2022  
Anexo 02  
Página 2

**NATUREZA DA DESPESA - CONSOLIDAÇÃO GERAL**

Código	Especificação	Elemento	Modalidade	Grupo	Categoria Econômica
<b>TOTAL</b>					<b>04.355.949,18</b>

  
JOSÉ ANTONIO MARTINS DA SILVA  
PREFEITO  
192.584.294-00



NATUREZA DA DESPESA POR ORGÃO

PODER ORGÃO						
01 PODER LEGISLATIVO						
01 CORPO DELIBERATIVO E SECRETARIA						
Código	Especificação	F.R.	Elemento	Modalidade	Grupo	Categoria Econômica
3.0.00.00	DESPESAS CORRENTES	0.000.000				2.755.000,00
3.1.00.00	PESSOAL E ENCARGOS SOCIAIS	0.000.000			2.090.000,00	
3.1.90.00	APLICAÇÕES DIRETAS	0.000.000		2.090.000,00		
3.1.90.11	VENCIMENTOS E VANTAGENS FIXAS - PESSOAL CIVIL	0.01.00	1.690.000,00			
3.1.90.13	ORIGINAÇÕES PATRONAIS	0.01.00	300.000,00			
3.1.91.00	APLICAÇÕES DIRETAS- INTRA-ORÇAMENTÁRIAS	0.000.000		30.000,00		
3.1.91.13	ORIGINAÇÕES PATRONAIS	0.01.00	30.000,00			
3.3.00.00	OUTRAS DESPESAS CORRENTES	0.000.000			675.000,00	
3.3.90.00	APLICAÇÕES DIRETAS	0.000.000		675.000,00		
3.3.90.10	OUTROS BENEFÍCIOS DE NATUREZA SOCIAL	0.01.00	5.000,00			
3.3.90.14	DIÁRIAS - CIVIL	0.01.00	55.000,00			
3.3.90.30	MATERIAL DE CONSUMO	0.01.00	35.000,00			
3.3.90.33	PASSAGENS E DESPESAS COM LOCOMOÇÃO	0.01.00	10.500,00			
3.3.90.36	SERVIÇOS DE CONSULTORIA	0.01.00	130.000,00			
3.3.90.36	OUTROS SERVIÇOS DE TERCEIROS - PESSOA FÍSICA	0.01.00	115.000,00			
3.3.90.36	OUTROS SERVIÇOS DE TERCEIROS - PESSOA JURÍDICA	0.01.00	215.000,00			
3.3.90.47	ORIGINAÇÕES TRIBUTÁRIAS E CONTRIBUTIVAS	0.01.00	5.000,00			
3.3.90.92	DESPESAS DE EXERCÍCIOS ANTERIORES	0.01.00	5.000,00			
3.3.90.93	INDENIZAÇÕES E RESTITUIÇÕES	0.01.00	100.000,00			
4.0.00.00	DESPESAS DE CAPITAL	0.000.000				125.000,00
4.4.00.00	INVESTIMENTOS	0.000.000			125.000,00	
4.4.90.00	APLICAÇÕES DIRETAS	0.000.000		125.000,00		
4.4.90.51	OBRA E INSTALAÇÕES	0.01.00	55.000,00			
4.4.90.52	EQUIPAMENTOS E MATERIAL PERMANENTE	0.01.00	70.000,00			
<b>TOTAL</b>						<b>2.880.000,00</b>



**NATUREZA DA DESPESA POR ORGÃO**

PODER ORGÃO						
02- PODER EXECUTIVO 01- GABINETE DA PREFEITURA						
Código	Especificação	F.R.	Elemento	Modalidade	Grupo	Categoria Econômica
3.0.00.00	DESPESAS CORRENTES	0.000.000				2.165.000,00
3.1.00.00	PESSOAL E ENCARGOS SOCIAIS	0.000.000			1.471.000,00	
3.1.90.00	APLICAÇÕES DIRETAS	0.000.000		1.451.000,00		
3.1.90.04	CONTRATAÇÃO POR TEMPO DETERMINADO	0.01.00	150.000,00			
3.1.90.11	VENCIMENTOS E VANTAGENS FIXAS - PESSOAL CIVIL	0.01.00	1.100.000,00			
3.1.90.13	OBRIGAÇÕES PATRONAIS	0.01.00	200.000,00			
3.1.90.94	INDENIZAÇÕES E RESTITUIÇÕES TRABALHISTAS	0.01.00	1.000,00			
3.1.91.00	APLICAÇÕES DIRETAS- INTRA-ORÇAMENTÁRIAS	0.900.000		20.000,00		
3.1.91.13	OBRIGAÇÕES PATRONAIS	0.01.00	20.000,00			
3.3.00.00	OUTRAS DESPESAS CORRENTES	0.000.000			694.000,00	
3.3.50.00	TRANSFERÊNCIAS A INSTITUIÇÕES PRIVADAS SEM FINS LUCRATIVOS	0.000.000		5.000,00		
3.3.50.43	SUBVENÇÕES SOCIAIS	0.01.00	5.000,00			
3.3.90.00	APLICAÇÕES DIRETAS	0.000.000		689.000,00		
3.3.90.98	OUTROS BENEFÍCIOS ASSISTENCIAIS DO SERVIDOR E DO MILITAR	0.01.00	5.000,00			
3.3.90.14	DIÁRIAS - CIVIL	0.01.00	100.000,00			
3.3.90.30	MATERIAL DE CONSUMO	0.01.00	42.000,00			
3.3.90.36	OUTROS SERVIÇOS DE TERCEIROS - PESSOA FÍSICA	0.01.00	100.000,00			
3.3.90.39	OUTROS SERVIÇOS DE TERCEIROS - PESSOA JURÍDICA	0.01.00	435.000,00			
3.3.90.47	OBRIGAÇÕES TRIBUTÁRIAS E CONTRIBUTIVAS	0.01.00	1.000,00			
4.0.00.00	DESPESAS DE CAPITAL	0.000.000				9.000,00
4.4.00.00	INVESTIMENTOS	0.000.000			9.000,00	
4.4.90.00	APLICAÇÕES DIRETAS	0.000.000		9.000,00		
4.4.90.52	EQUIPAMENTOS E MATERIAL PERMANENTE	0.01.00	9.000,00			
<b>TOTAL</b>						<b>2.174.000,00</b>





**NATUREZA DA DESPESA POR ORGÃO**

PODER ORGÃO	02 - PODER EXECUTIVO 02 - SECRETARIA MUNICIPAL DE ADMINISTRAÇÃO					
Código	Especificação	F.R.	Elemento	Modalidade	Grupo	Categoria Econômica
3.0.00.00	DESPESAS CORRENTES	0.000.000				2.914.000,00
3.1.00.00	PESSOAL E ENCARGOS SOCIAIS	0.000.000			1.150.000,00	
3.1.90.00	APLICAÇÕES DIRETAS	0.000.000		1.125.000,00		
3.1.90.04	CONTRATAÇÃO POR TEMPO DETERMINADO	0.01.00	101.000,00			
3.1.00.11	VENCIMENTOS E VANTAGENS FIXAS - PESSOAL CIVIL	0.01.00	702.000,00			
3.1.00.13	OBRIGAÇÕES PATRONAIS	0.01.00	271.000,00			
3.1.90.92	DESPESAS DE EXERCÍCIOS ANTERIORES	0.01.00	10.000,00			
3.1.90.94	INDENZAÇÕES E RESTITUIÇÕES TRABALHISTAS	0.01.00	40.000,00			
3.1.90.96	RESSARCIMENTO DE DESPESAS DE PESSOAL REQUISITADO	0.01.00	1.000,00			
3.1.91.00	APLICAÇÕES DIRETAS - INTRA-ORÇAMENTÁRIAS	0.000.000		30.000,00		
3.1.91.13	OBRIGAÇÕES PATRONAIS	0.01.00	30.000,00			
3.3.00.00	OUTRAS DESPESAS CORRENTES	0.000.000			1.059.000,00	
3.3.71.00	TRANSFERÊNCIA A CONSÓRCIOS PÚBLICOS	0.000.000		610.000,00		
3.3.71.70	RATEIO PELA PARTICIPAÇÃO EM CONSÓRCIO PÚBLICO	0.01.00	610.000,00			
3.3.90.00	APLICAÇÕES DIRETAS	0.000.000		1.049.000,00		
3.3.90.08	OUTROS BENEFÍCIOS ASSISTENCIAIS DO SERVIDOR E DO MILITAR	0.01.00	10.000,00			
3.3.90.14	DIÁRIAS - CIVIL	0.01.00	11.000,00			
3.3.90.26	MATERIAL DE CONSUMO	0.01.00	110.000,00			
3.3.90.35	SERVIÇOS DE CONSULTORIA	0.01.00	371.000,00			
3.3.90.36	OUTROS SERVIÇOS DE TERCEIROS - PESSOA FÍSICA	0.01.00	211.000,00			
3.3.90.38	OUTROS SERVIÇOS DE TERCEIROS - PESSOA JURÍDICA	0.01.00	327.000,00			
3.3.90.47	OBRIGAÇÕES TRIBUTÁRIAS E CONTRIBUTIVAS	0.01.00	3.000,00			
4.0.00.00	DESPESAS DE CAPITAL	0.000.000				77.000,00
4.4.00.00	INVESTIMENTOS	0.000.000			77.000,00	
4.4.90.00	APLICAÇÕES DIRETAS	0.000.000		77.000,00		
4.4.90.01	OBRAS E INSTALAÇÕES	0.01.00	5.000,00			
4.4.90.02	EQUIPAMENTOS E MATERIAL PERMANENTE	0.01.00	22.000,00			
4.4.90.03	EQUIPAMENTOS E MATERIAL PERMANENTE	0.01.00	50.000,00			
9.0.00.00	RESERVA DE CONTINGÊNCIA	0.000.000				358.000,00
9.9.00.00	RESERVA DE CONTINGÊNCIA	0.000.000			358.000,00	
9.9.99.00	A DEFINIR	0.000.000		358.000,00		
9.9.99.99	A CLASSIFICAR	0.01.00	358.000,00			
<b>TOTAL</b>						<b>3.249.000,00</b>



**NATUREZA DA DESPESA POR ORGÃO**

Código	Especificação	F.R.	Elemento	Modalidade	Grupo	Categoria Econômica
02	PODER EXECUTIVO					
03	SECRETARIA MUNICIPAL DE FINANÇAS					
3.0.00.00	DESPESAS CORRENTES	0.000.000				1.623.000,00
3.1.00.00	PESSOAL E ENCARGOS SOCIAIS	0.000.000			423.000,00	
3.1.90.00	APLICAÇÕES DIRETAS	0.000.000		411.000,00		
3.1.90.04	CONTRATAÇÃO POR TEMPO DETERMINADO	0.01.00	1.000,00			
3.1.90.11	VENCIMENTOS E VANTAGENS FIXAS - PESSOAL CIVIL	0.01.00	300.000,00			
3.1.90.13	OBRIGAÇÕES PATRONAIS	0.01.00	50.000,00			
3.1.90.91	SENTENÇAS JUDICIAIS	0.01.00	50.000,00			
3.1.90.94	INDENIZAÇÕES E RESTITUIÇÕES TRABALHISTAS	0.01.00	10.000,00			
3.1.91.00	APLICAÇÕES DIRETAS- INTRA-ORÇAMENTÁRIAS	0.000.000		12.000,00		
3.1.91.13	OBRIGAÇÕES PATRONAIS	0.01.00	12.000,00			
3.3.00.00	OUTRAS DESPESAS CORRENTES	0.000.000			1.400.000,00	
3.3.90.00	APLICAÇÕES DIRETAS	0.000.000		1.400.000,00		
3.3.90.14	DIÁRIAS - CIVIL	0.01.00	1.000,00			
3.3.90.20	MATERIAL DE CONSUMO	0.01.00	12.000,00			
3.3.90.35	SERVIÇOS DE CONSULTORIA	0.01.00	102.000,00			
3.3.90.36	OUTROS SERVIÇOS DE TERCEIROS - PESSOA FÍSICA	0.01.00	60.000,00			
3.3.90.39	OUTROS SERVIÇOS DE TERCEIROS - PESSOA JURÍDICA	0.01.00	215.000,00			
3.3.90.47	OBRIGAÇÕES TRIBUTÁRIAS E CONTRIBUTIVAS	0.01.00	700.000,00			
3.3.90.91	SENTENÇAS JUDICIAIS	0.01.00	10.000,00			
3.3.90.92	DESPESAS DE EXERCÍCIOS ANTERIORES	0.01.00	20.000,00			
3.3.90.93	INDENIZAÇÕES E RESTITUIÇÕES	0.01.00	200.000,00			
4.0.00.00	DESPESAS DE CAPITAL	0.000.000				2.210.000,00
4.4.00.00	INVESTIMENTOS	0.000.000			20.000,00	
4.4.90.00	APLICAÇÕES DIRETAS	0.000.000		20.000,00		
4.4.90.52	EQUIPAMENTOS E MATERIAL PERMANENTE	0.01.00	20.000,00			
4.6.00.00	AMORTIZAÇÃO DA DÍVIDA	0.000.000			2.190.000,00	
4.6.90.00	APLICAÇÕES DIRETAS	0.000.000		690.000,00		
4.6.90.71	PRINCIPAL DA DÍVIDA CONTRATUAL RESGATADA	0.01.00	690.000,00			
4.6.91.00	APLICAÇÕES DIRETAS- INTRA-ORÇAMENTÁRIAS	0.000.000		1.300.000,00		
4.6.91.71	PRINCIPAL DA DÍVIDA CONTRATUAL RESGATADA	0.01.00	1.300.000,00			
<b>TOTAL</b>						<b>4.033.000,00</b>



**NATUREZA DA DESPESA POR ORÇÃO**

PODER ORÇÃO						
02 - PODER EXECUTIVO						
04 - SECRETARIA MUNICIPAL DE EDUCAÇÃO, CULTURA E ESPORTES						
Código	Especificação	F.R.	Elemento	Modalidade	Grupo	Categoria Econômica
3.0.00.00	DESPESAS CORRENTES	0.000.000				602.000,00
3.1.00.00	PESSOAL E ENCARGOS SOCIAIS	0.000.000			3.000,00	-
3.1.90.00	APLICAÇÕES DIRETAS	0.000.000		3.000,00		
3.1.90.04	CONTRATAÇÃO POR TEMPO DETERMINADO	0.01.00	1.000,00			
3.1.90.11	VENCIMENTOS E VANTAGENS FIXAS - PESSOAL CIVIL	0.01.00	1.000,00			
3.1.90.13	OBRIGAÇÕES PATRONAIS	0.01.00	1.000,00			
3.3.00.00	OUTRAS DESPESAS CORRENTES	0.000.000			929.000,00	
3.3.50.00	TRANSFERÊNCIAS A INSTITUIÇÕES PRIVADAS SEM FINS LUCRATIVOS	0.000.000		20.000,00		
3.3.50.43	SUBVENÇÕES SOCIAIS	0.01.00	20.000,00			
3.3.90.00	APLICAÇÕES DIRETAS	0.000.000		609.000,00		
3.3.90.30	MATERIAL DE CONSUMO	0.01.00	1.000,00			
3.3.90.30	MATERIAL DE CONSUMO	0.01.00	80.000,00			
3.3.90.31	PREMIAÇÕES CULTURAIS, ARTÍSTICAS, CIENTÍFICAS, DESPORTIVAS E	0.01.00	1.000,00			
3.3.90.32	MATERIAL, SEM OU SERVIÇO PARA DISTRIBUIÇÃO GRATUITA	0.01.00	1.000,00			
3.3.90.36	OUTROS SERVIÇOS DE TERCEIROS - PESSOA FÍSICA	0.01.00	5.000,00			
3.3.90.36	OUTROS SERVIÇOS DE TERCEIROS - PESSOA FÍSICA	0.01.00	201.000,00			
3.3.90.39	OUTROS SERVIÇOS DE TERCEIROS - PESSOA JURÍDICA	0.01.00	1.000,00			
3.3.90.39	OUTROS SERVIÇOS DE TERCEIROS - PESSOA JURÍDICA	0.01.00	16.000,00			
3.3.90.39	OUTROS SERVIÇOS DE TERCEIROS - PESSOA JURÍDICA	0.05.01	900.000,00			
3.3.90.48	OUTROS AUXÍLIOS FINANCEIROS A PESSOA FÍSICA	0.01.00	1.000,00			
3.3.90.48	OUTROS AUXÍLIOS FINANCEIROS A PESSOA FÍSICA	0.01.00	2.000,00			
4.0.00.00	DESPESAS DE CAPITAL	0.000.000				10.000,00
4.4.00.00	INVESTIMENTOS	0.000.000			10.000,00	
4.4.90.00	APLICAÇÕES DIRETAS	0.000.000		10.000,00		
4.4.90.51	OBRAS E INSTALAÇÕES	0.01.00	5.000,00			
4.4.90.51	OBRAS E INSTALAÇÕES	0.05.01	5.000,00			
<b>TOTAL</b>						<b>942.000,00</b>



**NATUREZA DA DESPESA POR ORGÃO**

Código	Especificação	F.R.	Elemento	Modalidade	Grupo	Categoria Econômica
02	PODER EXECUTIVO					
00	SECRETARIA MUNICIPAL DE SERVIÇOS PÚBLICOS					
3.0.00.00	DESPESAS CORRENTES	0.000.000				7.142.000,00
3.1.00.00	PESSOAL E ENCARGOS SOCIAIS	0.000.000			3.923.000,00	
3.1.90.00	APLICAÇÕES DIRETAS	0.000.000		3.433.000,00		
3.1.90.04	CONTRATAÇÃO POR TEMPO DETERMINADO	0.01.00	2.101.000,00			
3.1.90.11	VENCIMENTOS E VANTAGENS FIXAS - PESSOAL CIVIL	0.01.00	821.000,00			
3.1.90.13	OBRIGAÇÕES PATRONAIS	0.01.00	901.000,00			
3.1.90.04	INDENIZAÇÕES E RESTITUIÇÕES TRABALHISTAS	0.01.00	10.000,00			
3.1.91.00	APLICAÇÕES DIRETAS- INTRA-ORÇAMENTÁRIAS	0.000.000		90.000,00		
3.1.91.13	OBRIGAÇÕES PATRONAIS	0.01.00	90.000,00			
3.3.00.00	OUTRAS DESPESAS CORRENTES	0.000.000			3.619.000,00	
3.3.71.00	TRANSFERÊNCIA A CONSÓRCIOS PÚBLICOS	0.000.000		1.000,00		
3.3.71.70	RATEIO PELA PARTICIPAÇÃO EM CONSÓRCIO PÚBLICO	0.01.00	1.000,00			
3.3.72.00	Execução Orçamentária Delegada a Construção Pública	0.000.000		5.000,00		
3.3.72.39	OUTROS SERVIÇOS DE TERCEIROS - PESSOA JURÍDICA	0.01.00	5.000,00			
3.3.90.00	APLICAÇÕES DIRETAS	0.000.000		3.613.000,00		
3.3.90.08	OUTROS BENEFÍCIOS ASSISTENCIAIS DO SERVIDOR E DO MILITAR	0.01.00	1.000,00			
3.3.90.14	DIÁRIAS - CIVIL	0.01.00	10.000,00			
3.3.90.30	MATERIAL DE CONSUMO	0.01.00	200.000,00			
3.3.90.36	OUTROS SERVIÇOS DE TERCEIROS - PESSOA FÍSICA	0.01.00	200.000,00			
3.3.90.39	OUTROS SERVIÇOS DE TERCEIROS - PESSOA JURÍDICA	0.01.00	2.879.000,00			
3.3.90.47	OBRIGAÇÕES TRIBUTÁRIAS E CONTRIBUTIVAS	0.01.00	5.000,00			
4.0.00.00	DESPESAS DE CAPITAL	0.000.000				670.000,00
4.4.00.00	INVESTIMENTOS	0.000.000			670.000,00	
4.4.90.00	APLICAÇÕES DIRETAS	0.000.000		670.000,00		
4.4.90.51	OBRAS E INSTALAÇÕES	0.01.00	210.000,00			
4.4.90.51	OBRAS E INSTALAÇÕES	0.05.01	150.000,00			
4.4.90.51	OBRAS E INSTALAÇÕES	0.05.01	270.000,00			
4.4.90.52	EQUIPAMENTOS E MATERIAL PERMANENTE	0.01.00	5.000,00			
4.4.90.52	EQUIPAMENTOS E MATERIAL PERMANENTE	0.05.01	10.000,00			
4.4.90.61	AQUISIÇÃO DE IMÓVEIS	0.01.00	25.000,00			
<b>TOTAL</b>						<b>7.812.000,00</b>



**NATUREZA DA DESPESA POR ORGÃO**

PODER ORGÃO		C2 PODER EXECUTIVO 07 SECRETARIA DE AGRICULTURA, ABASTECIMENTO E MEIO AMBIENTE				
Código	Especificação	F.R.	Elemento	Modalidade	Grupo	Categoria Econômica
3.0.00.00	DESPESAS CORRENTES	0.000.000				2.554.000,00
3.1.00.00	PESSOAL E ENCARGOS SÓCIAIS	0.000.000			458.000,00	
3.1.00.00	APLICAÇÕES DIRETAS	0.000.000		458.000,00		
3.1.00.04	CONTRATAÇÃO POR TEMPO DETERMINADO	0.01.00	151.000,00			
3.1.00.11	VENCIMENTOS E VANTAGENS FIXAS - PESSOAL CIVIL	0.01.00	231.000,00			
3.1.00.13	OBRIGAÇÕES PATRONAIS	0.01.00	71.000,00			
3.1.00.94	INDENIZAÇÕES E RESTITUIÇÕES TRABALHISTAS	0.01.00	5.000,00			
3.1.01.00	APLICAÇÕES DIRETAS- INTRA-ORÇAMENTÁRIAS	0.000.000		10.000,00		
3.1.01.13	OBRIGAÇÕES PATRONAIS	0.01.00	10.000,00			
3.3.00.00	OUTRAS DESPESAS CORRENTES	0.000.000			2.086.000,00	
3.3.00.00	TRANSFERÊNCIAS A INSTITUIÇÕES PRIVADAS SEM FINS LUCRATIVOS	0.000.000		5.000,00		
3.3.00.41	CONTRIBUIÇÕES	0.01.00	5.000,00			
3.3.71.00	TRANSFERÊNCIA A CONSÓRCIOS PÚBLICOS	0.000.000		10.000,00		
3.3.71.70	RATEIO PELA PARTICIPAÇÃO EM CONSÓRCIO PÚBLICO	0.01.00	10.000,00			
3.3.72.00	Execução Orçamentária Delegada a Consórcios Públicos	0.000.000		5.000,00		
3.3.72.39	OUTROS SERVIÇOS DE TERCEIROS - PESSOA JURÍDICA	0.01.00	5.000,00			
3.3.00.00	APLICAÇÕES DIRETAS	0.000.000		2.046.000,00		
3.3.00.06	OUTROS BENEFÍCIOS ASSISTENCIAIS DO SERVIDOR E DO MILITAR	0.01.00	5.000,00			
3.3.00.14	DIÁRIAS - CIVIL	0.01.00	1.000,00			
3.3.00.20	MATERIAL DE CONSUMO	0.01.00	156.000,00			
3.3.00.22	MATERIAL, SEM OU SERVIÇO PARA DISTRIBUIÇÃO GRATUITA	0.01.00	2.000,00			
3.3.00.25	SERVIÇOS DE CONSULTORIA	0.01.00	10.000,00			
3.3.00.26	OUTROS SERVIÇOS DE TERCEIROS - PESSOA FÍSICA	0.01.00	221.000,00			
3.3.00.29	OUTROS SERVIÇOS DE TERCEIROS - PESSOA JURÍDICA	0.01.00	1.673.000,00			
4.0.00.00	DESPESAS DE CAPITAL	0.000.000				385.000,00
4.4.00.00	INVESTIMENTOS	0.000.000			385.000,00	
4.4.00.00	APLICAÇÕES DIRETAS	0.000.000		385.000,00		
4.4.00.51	OBRAS E INSTALAÇÕES	0.01.00	80.000,00			
4.4.00.51	OBRAS E INSTALAÇÕES	0.05.01	5.000,00			
4.4.00.51	OBRAS E INSTALAÇÕES	0.05.01	15.000,00			
4.4.00.52	EQUIPAMENTOS E MATERIAL PERMANENTE	0.01.00	80.000,00			
4.4.00.52	EQUIPAMENTOS E MATERIAL PERMANENTE	0.05.01	225.000,00			
<b>TOTAL</b>						<b>2.941.000,00</b>



**NATUREZA DA DESPESA POR ORGÃO**

Código	Especificação	F.R.	Elemento	Modalidade	Grupo	Categoria Econômica
PODER ORGÃO	02 PODER EXECUTIVO 08 SECRETARIA ESPECIAL DA MULHER - SEMUL					
3.0.00.00	DESPESAS CORRENTES	0.000.000				277.000,00
3.1.00.00	PESSOAL E ENCARGOS SOCIAIS	0.000.000			212.000,00	
3.1.90.00	APLICAÇÕES DIRETAS	0.000.000		202.000,00		
3.1.90.04	CONTRATAÇÃO POR TEMPO DETERMINADO	0.01.00	15.000,00			
3.1.90.11	VENCIMENTOS E VANTAGENS FIXAS - PESSOAL CIVIL	0.01.00	150.000,00			
3.1.90.13	OBRIGAÇÕES PATRONAIS	0.01.00	35.000,00			
3.1.90.94	INDENIZAÇÕES E RESTITUIÇÕES TRABALHISTAS	0.01.00	2.000,00			
3.1.91.00	APLICAÇÕES DIRETAS- INTRA-ORÇAMENTÁRIAS	0.000.000		10.000,00		
3.1.91.13	OBRIGAÇÕES PATRONAIS	0.01.00	10.000,00			
3.3.00.00	OUTRAS DESPESAS CORRENTES	0.000.000			65.000,00	
3.3.90.00	APLICAÇÕES DIRETAS	0.000.000		65.000,00		
3.3.90.08	OUTROS BENEFÍCIOS ASSISTENCIAIS DO SERVIDOR E DO MILITAR	0.01.00	5.000,00			
3.3.90.14	DIÁRIAS - CIVIL	0.01.00	5.000,00			
3.3.90.30	MATERIAL DE CONSUMO	0.01.00	5.000,00			
3.3.90.36	OUTROS SERVIÇOS DE TERCEIROS - PESSOA FÍSICA	0.01.00	30.000,00			
3.3.90.39	OUTROS SERVIÇOS DE TERCEIROS - PESSOA JURÍDICA	0.01.00	20.000,00			
4.0.00.00	DESPESAS DE CAPITAL	0.000.000				5.000,00
4.4.00.00	INVESTIMENTOS	0.000.000			5.000,00	
4.4.90.00	APLICAÇÕES DIRETAS	0.000.000		5.000,00		
4.4.90.52	EQUIPAMENTOS E MATERIAL PERMANENTE	0.01.00	5.000,00			
<b>TOTAL</b>						<b>282.000,00</b>



PREF. MUNICIPAL DE JOÃO ALFREDO  
AV.13 DE MAIO, 45 - CNPJ:11097359/0001-45



PREFEITURA DE  
**JOÃO  
ALFREDO**  
UM NOVO TEMPO

Orçamento Programa - Exercício de 2022  
Anexo 02  
Página 9

**NATUREZA DA DESPESA POR ORGÃO**

PODER ORGÃO						
02 PODER EXECUTIVO						
09 SECRETARIA MUNICIPAL DE PLANEJAMENTO						
Código	Especificação	F.R.	Elemento	Modalidade	Grupo	Categoria (Econômica)
3.0.00.00	DESPESAS CORRENTES	0.000.000				147.000,00
3.1.00.00	PESSOAL E ENCARGOS SOCIAIS	0.000.000			120.000,00	
3.1.90.00	APLICAÇÕES DIRETAS	0.000.000		105.000,00		
3.1.90.04	CONTRATAÇÃO POR TEMPO DETERMINADO	0.01.00	5.000,00			
3.1.90.11	VENCIMENTOS E VANTAGENS FIXAS - PESSOAL CIVIL	0.01.00	70.000,00			
3.1.90.13	OBRIGAÇÕES PATRONAIS	0.01.00	20.000,00			
3.1.90.94	INDENIZAÇÕES E RESTITUIÇÕES TRABALHISTAS	0.01.00	10.000,00			
3.1.91.00	APLICAÇÕES DIRETAS- INTRA-ORÇAMENTÁRIAS	0.000.000		15.000,00		
3.1.91.15	OBRIGAÇÕES PATRONAIS	0.01.00	15.000,00			
3.3.00.00	OUTRAS DESPESAS CORRENTES	0.000.000			27.000,00	
3.3.90.00	APLICAÇÕES DIRETAS	0.000.000		27.000,00		
3.3.90.08	OUTROS BENEFÍCIOS ASSISTENCIAIS DO SERVIDOR E DO MILITAR	0.01.00	1.000,00			
3.3.90.14	DIÁRIAS - CIVIL	0.01.00	1.000,00			
3.3.90.30	MATERIAL DE CONSUMO	0.01.00	3.000,00			
3.3.90.36	OUTROS SERVIÇOS DE TERCEIROS - PESSOA FISICA	0.01.00	2.000,00			
3.3.90.39	OUTROS SERVIÇOS DE TERCEIROS - PESSOA JURIDICA	0.01.00	20.000,00			
4.0.00.00	DESPESAS DE CAPITAL	0.000.000				10.000,00
4.4.00.00	INVESTIMENTOS	0.000.000			10.000,00	
4.4.90.00	APLICAÇÕES DIRETAS	0.000.000		10.000,00		
4.4.90.52	EQUIPAMENTOS E MATERIAL PERMANENTE	0.01.00	10.000,00			
<b>TOTAL</b>						<b>157.000,00</b>



**NATUREZA DA DESPESA POR ORGÃO**

PODER ORGÃO						
02 - PODER EXECUTIVO						
10 - SECRETARIA DO SISTEMA DE CONTROLE INTERNO DO MUNICÍPIO						
Código	Especificação	F.R.	Elemento	Modalidade	Grupo	Categoria Econômica
3.0.00.00	DESPESAS CORRENTES	0.000.000				223.000,00
3.1.00.00	PESSOAL E ENCARGOS SOCIAIS	0.000.000			152.000,00	
3.1.90.00	APLICAÇÕES DIRETAS	0.000.000		151.000,00		
3.1.90.04	CONTRATAÇÃO POR TEMPO DETERMINADO	0.01.00	1.000,00			
3.1.90.11	VENCIMENTOS E VANTAGENS FIXAS - PESSOAL CIVIL	0.01.00	120.000,00			
3.1.90.13	OBRIGAÇÕES PATRONAIS	0.01.00	25.000,00			
3.1.90.04	INDENIZAÇÕES E RESTITUIÇÕES TRABALHISTAS	0.01.00	5.000,00			
3.1.91.00	APLICAÇÕES DIRETAS- INTRA-ORÇAMENTÁRIAS	0.000.000		1.000,00		
3.1.91.13	OBRIGAÇÕES PATRONAIS	0.01.00	1.000,00			
3.3.00.00	OUTRAS DESPESAS CORRENTES	0.000.000			71.000,00	
3.3.90.00	APLICAÇÕES DIRETAS	0.000.000		71.000,00		
3.3.90.00	OUTROS BENEFÍCIOS ASSISTENCIAIS DO SERVIDOR E DO MILITAR	0.01.00	1.000,00			
3.3.90.14	DIÁRIAS - CIVIL	0.01.00	10.000,00			
3.3.90.30	MATERIAL DE CONSUMO	0.01.00	2.000,00			
3.3.90.35	SERVIÇOS DE CONSULTORIA	0.01.00	3.000,00			
3.3.90.36	OUTROS SERVIÇOS DE TERCEIROS - PESSOA FÍSICA	0.01.00	40.000,00			
3.3.90.39	OUTROS SERVIÇOS DE TERCEIROS - PESSOA JURÍDICA	0.01.00	15.000,00			
4.0.00.00	DESPESAS DE CAPITAL	0.000.000				5.000,00
4.4.00.00	INVESTIMENTOS	0.000.000			5.000,00	
4.4.90.00	APLICAÇÕES DIRETAS	0.000.000		5.000,00		
4.4.90.52	EQUIPAMENTOS E MATERIAL PERMANENTE	0.01.00	5.000,00			
<b>TOTAL</b>						<b>228.000,00</b>





NATUREZA DA DESPESA POR ORGÃO

PODER ORGÃO	02 - PODER EXECUTIVO 11 - SECRETARIA MUNICIPAL DO GOVERNO					
Código	Especificação	F.R.	Elemento	Modalidade	Grupo	Categoria Econômica
3.0.00.00	DESPESAS CORRENTES	0.000.000				210.000,00
3.1.00.00	PESSOAL E ENCARGOS SOCIAIS	0.000.000			188.000,00	
3.1.90.00	APLICAÇÕES DIRETAS	0.000.000		158.000,00		
3.1.90.04	CONTRATAÇÃO POR TEMPO DETERMINADO	0.01.00	8.000,00			
3.1.90.11	VENCIMENTOS E VANTAGENS FIXAS - PESSOAL CIVIL	0.01.00	130.000,00			
3.1.90.13	OBRIGAÇÕES PATRONAIS	0.01.00	20.000,00			
3.1.91.00	APLICAÇÕES DIRETAS-INTRA-ORÇAMENTÁRIAS	0.000.000		30.000,00		
3.1.91.13	OBRIGAÇÕES PATRONAIS	0.01.00	30.000,00			
3.3.00.00	OUTRAS DESPESAS CORRENTES	0.000.000			22.000,00	
3.3.90.00	APLICAÇÕES DIRETAS	0.000.000		22.000,00		
3.3.90.08	OUTROS BENEFÍCIOS ASSISTENCIAIS DO SERVIDOR E DO MILITAR	0.01.00	1.000,00			
3.3.90.14	DIÁRIAS - CIVIL	0.01.00	1.000,00			
3.3.90.30	MATERIAL DE CONSUMO	0.01.00	3.000,00			
3.3.90.36	OUTROS SERVIÇOS DE TERCEIROS - PESSOA FÍSICA	0.01.00	2.000,00			
3.3.90.39	OUTROS SERVIÇOS DE TERCEIROS - PESSOA JURÍDICA	0.01.00	15.000,00			
4.0.00.00	DESPESAS DE CAPITAL	0.000.000				10.000,00
4.4.00.00	INVESTIMENTOS	0.000.000			10.000,00	
4.4.90.00	APLICAÇÕES DIRETAS	0.000.000		10.000,00		
4.4.90.52	EQUIPAMENTOS E MATERIAL PERMANENTE	0.01.90	10.000,00			
<b>TOTAL</b>						<b>220.000,00</b>



**NATUREZA DA DESPESA POR ORGÃO**

Código	Especificação	F.R.	Elemento	Modalidade	Grupo	Categoria Econômica
02	PODER EXECUTIVO					
12	SECRETARIA MUNICIPAL DE DESENVOLVIMENTO ECONÔMICO E TURISMO					
3.0.00.00	DESPESAS CORRENTES	0.000.000				230.000,00
3.1.00.00	PESSOAL E ENCARGOS SOCIAIS	0.000.000			178.000,00	
3.1.90.00	APLICAÇÕES DIRETAS	0.000.000		150.000,00		
3.1.90.04	CONTRATAÇÃO POR TEMPO DETERMINADO	0.01.00	10.000,00			
3.1.90.11	VENCIMENTOS E VANTAGENS FIXAS - PESSOAL CIVIL	0.01.00	120.000,00			
3.1.90.13	OBRIGAÇÕES PATRONAIS	0.01.00	20.000,00			
3.1.91.00	APLICAÇÕES DIRETAS- INTRA-ORÇAMENTÁRIAS	0.000.000		28.000,00		
3.1.91.13	OBRIGAÇÕES PATRONAIS	0.01.00	28.000,00			
3.3.00.00	OUTRAS DESPESAS CORRENTES	0.000.000			52.000,00	
3.3.90.00	APLICAÇÕES DIRETAS	0.000.000		52.000,00		
3.3.90.08	OUTROS BENEFÍCIOS ASSISTENCIAIS DO SERVIDOR E DO MILITAR	0.01.00	1.000,00			
3.3.90.14	DIÁRIAS - CIVIL	0.01.00	1.000,00			
3.3.90.30	MATERIAL DE CONSUMO	0.01.00	20.000,00			
3.3.90.36	OUTROS SERVIÇOS DE TERCEIROS - PESSOA FÍSICA	0.01.00	10.000,00			
3.3.90.39	OUTROS SERVIÇOS DE TERCEIROS - PESSOA JURÍDICA	0.01.00	20.000,00			
4.0.00.00	DESPESAS DE CAPITAL	0.000.000				10.000,00
4.4.00.00	INVESTIMENTOS	0.000.000			10.000,00	
4.4.90.00	APLICAÇÕES DIRETAS	0.000.000		10.000,00		
4.4.90.52	EQUIPAMENTOS E MATERIAL PERMANENTE	0.01.00	10.000,00			
<b>TOTAL</b>						<b>240.000,00</b>



**NATUREZA DA DESPESA POR ORGÃO**

PODER ORGÃO						
50 ENTIDADES SUPERVISIONADAS						
01 FUNDO MUNICIPAL DE SAÚDE						
Código	Especificação	F.R.	Elemento	Modalidade	Grupo	Categoria Econômica
3.0.00.00	DESPESAS CORRENTES	0.000.000				22.383.000,00
3.1.00.00	PESSOAL E ENCARGOS SOCIAIS	0.000.000			8.900.000,00	
3.1.90.00	APLICAÇÕES DIRETAS	0.000.000		8.200.000,00		
3.1.90.04	CONTRATAÇÃO POR TEMPO DETERMINADO	0.01.00	10.000,00			
3.1.90.04	CONTRATAÇÃO POR TEMPO DETERMINADO	0.01.00	1.614.000,00			
3.1.90.04	CONTRATAÇÃO POR TEMPO DETERMINADO	0.05.10	615.000,00			
3.1.90.11	VENCIMENTOS E VANTAGENS FIXAS - PESSOAL CIVIL	0.01.00	10.000,00			
3.1.90.11	VENCIMENTOS E VANTAGENS FIXAS - PESSOAL CIVIL	0.01.00	1.648.000,00			
3.1.90.11	VENCIMENTOS E VANTAGENS FIXAS - PESSOAL CIVIL	0.05.10	2.448.000,00			
3.1.90.13	OBRIGAÇÕES PATRONAIS	0.01.00	5.000,00			
3.1.90.13	OBRIGAÇÕES PATRONAIS	0.01.00	640.000,00			
3.1.90.13	OBRIGAÇÕES PATRONAIS	0.05.10	612.000,00			
3.1.90.16	OUTRAS DESPESAS VARIÁVEIS - PESSOAL CIVIL	0.01.00	3.000,00			
3.1.90.16	OUTRAS DESPESAS VARIÁVEIS - PESSOAL CIVIL	0.05.10	405.000,00			
3.1.90.02	DESPESAS DE EXERCÍCIOS ANTERIORES	0.01.00	10.000,00			
3.1.90.04	INDENIZAÇÕES E RESTITUIÇÕES TRABALHISTAS	0.01.00	1.000,00			
3.1.90.04	INDENIZAÇÕES E RESTITUIÇÕES TRABALHISTAS	0.01.00	41.000,00			
3.1.90.04	INDENIZAÇÕES E RESTITUIÇÕES TRABALHISTAS	0.05.10	35.000,00			
3.1.91.00	APLICAÇÕES DIRETAS- INTRA-ORÇAMENTÁRIAS	0.000.000		697.000,00		
3.1.91.13	OBRIGAÇÕES PATRONAIS	0.01.00	5.000,00			
3.1.91.13	OBRIGAÇÕES PATRONAIS	0.01.00	261.000,00			
3.1.91.13	OBRIGAÇÕES PATRONAIS	0.05.10	451.000,00			
3.2.00.00	JUROS E ENCARGOS DA DÍVIDA	0.000.000			1.000,00	
3.2.90.00	APLICAÇÕES DIRETAS	0.000.000		1.000,00		
3.2.90.22	OUTROS ENCARGOS SOBRE A DÍVIDA POR CONTRATO	0.01.00	1.000,00			
3.3.00.00	OUTRAS DESPESAS CORRENTES	0.000.000			13.482.000,00	
3.3.50.00	TRANSFERÊNCIAS A INSTITUIÇÕES PRIVADAS SEM FINS LUCRATIVOS	0.000.000		5.632.000,00		
3.3.50.43	SUBVENÇÕES SOCIAIS	0.01.00	2.002.000,00			
3.3.50.43	SUBVENÇÕES SOCIAIS	0.05.10	100.000,00			
3.3.50.43	SUBVENÇÕES SOCIAIS	0.05.10	3.530.000,00			
3.3.71.00	TRANSFERÊNCIA A CONSÓRCIOS PÚBLICOS	0.000.000		5.000,00		
3.3.71.70	RATEIO PELA PARTICIPAÇÃO EM CONSÓRCIO PÚBLICO	0.01.00	5.000,00			
3.3.72.00	Execução Orçamentária Delegada a Consórcios Públicos	0.000.000		37.000,00		
3.3.72.39	OUTROS SERVIÇOS DE TERCEIROS - PESSOA JURÍDICA	0.01.00	15.000,00			
3.3.72.39	OUTROS SERVIÇOS DE TERCEIROS - PESSOA JURÍDICA	0.05.10	12.000,00			
3.3.90.00	APLICAÇÕES DIRETAS	0.000.000		7.826.000,00		
3.3.90.56	OUTROS BENEFÍCIOS ASSISTENCIAIS DO SERVIDOR E DO MILITAR	0.01.00	42.000,00			
3.3.90.56	OUTROS BENEFÍCIOS ASSISTENCIAIS DO SERVIDOR E DO MILITAR	0.05.10	36.000,00			
3.3.90.14	DIÁRIAS - CIVIL	0.01.00	1.000,00			



**NATUREZA DA DESPESA POR ORGÃO**

PODER ORGÃO		90 - ENTIDADES SUPERVISIONADAS 01 - FUNDO MUNICIPAL DE SAÚDE				
Código	Especificação	F.R.	Elemento	Modalidade	Grupo	Categoria Econômica
3.3.90.14	DIÁRIAS - CIVIL	0.01.00	53.000,00			
3.3.90.14	DIÁRIAS - CIVIL	0.05.10	20.000,00			
3.3.90.30	MATERIAL DE CONSUMO	0.01.00	1.000,00			
3.3.90.30	MATERIAL DE CONSUMO	0.01.00	1.171.000,00			
3.3.90.30	MATERIAL DE CONSUMO	0.02.10	25.000,00			
3.3.90.30	MATERIAL DE CONSUMO	0.05.10	1.068.000,00			
3.3.90.32	MATERIAL, BEM OU SERVIÇO PARA DISTRIBUIÇÃO GRATUITA	0.01.00	72.000,00			
3.3.90.32	MATERIAL, BEM OU SERVIÇO PARA DISTRIBUIÇÃO GRATUITA	0.05.10	90.000,00			
3.3.90.33	PASSAGENS E DESPESAS COM LOCOMOÇÃO	0.01.00	1.000,00			
3.3.90.33	PASSAGENS E DESPESAS COM LOCOMOÇÃO	0.01.00	15.000,00			
3.3.90.33	PASSAGENS E DESPESAS COM LOCOMOÇÃO	0.05.10	5.000,00			
3.3.90.35	SERVIÇOS DE CONSULTORIA	0.01.00	150.000,00			
3.3.90.36	OUTROS SERVIÇOS DE TERCEIROS - PESSOA FÍSICA	0.01.00	8.000,00			
3.3.90.36	OUTROS SERVIÇOS DE TERCEIROS - PESSOA FÍSICA	0.01.00	10.000,00			
3.3.90.36	OUTROS SERVIÇOS DE TERCEIROS - PESSOA FÍSICA	0.01.00	435.000,00			
3.3.90.36	OUTROS SERVIÇOS DE TERCEIROS - PESSOA FÍSICA	0.05.10	259.000,00			
3.3.90.39	OUTROS SERVIÇOS DE TERCEIROS - PESSOA JURÍDICA	0.01.00	321.000,00			
3.3.90.39	OUTROS SERVIÇOS DE TERCEIROS - PESSOA JURÍDICA	0.01.00	889.000,00			
3.3.90.39	OUTROS SERVIÇOS DE TERCEIROS - PESSOA JURÍDICA	0.05.10	2.420.000,00			
3.3.90.47	OBIGACÕES TRIBUTÁRIAS E CONTRIBUTIVAS	0.01.00	6.000,00			
3.3.90.48	OUTROS AUXÍLIOS FINANCEIROS A PESSOA FÍSICA	0.01.00	80.000,00			
3.3.90.48	OUTROS AUXÍLIOS FINANCEIROS A PESSOA FÍSICA	0.05.10	10.000,00			
3.3.90.92	DESPESAS DE EXERCÍCIOS ANTERIORES	0.01.00	20.000,00			
3.3.90.93	INDENIZAÇÕES E RESTITUIÇÕES	0.01.00	10.000,00			
4.0.00.00	DESPESAS DE CAPITAL	0.000.000				1.293.000,00
4.4.00.00	INVESTIMENTOS	0.000.000			1.292.000,00	
4.4.90.00	APLICAÇÕES DIRETAS	0.000.000		1.292.000,00		
4.4.90.51	OBRAS E INSTALAÇÕES	0.01.00	240.000,00			
4.4.90.51	OBRAS E INSTALAÇÕES	0.02.10	20.000,00			
4.4.90.51	OBRAS E INSTALAÇÕES	0.05.01	30.000,00			
4.4.90.51	OBRAS E INSTALAÇÕES	0.05.10	70.000,00			
4.4.90.51	OBRAS E INSTALAÇÕES	0.05.10	200.000,00			
4.4.90.52	EQUIPAMENTOS E MATERIAL PERMANENTE	0.01.00	287.000,00			
4.4.90.52	EQUIPAMENTOS E MATERIAL PERMANENTE	0.02.10	15.000,00			
4.4.90.52	EQUIPAMENTOS E MATERIAL PERMANENTE	0.05.01	20.000,00			
4.4.90.52	EQUIPAMENTOS E MATERIAL PERMANENTE	0.05.10	60.000,00			
4.4.90.52	EQUIPAMENTOS E MATERIAL PERMANENTE	0.05.11	10.000,00			
4.4.90.52	EQUIPAMENTOS E MATERIAL PERMANENTE	0.05.11	350.000,00			



**NATUREZA DA DESPESA POR ORGÃO**

PODER ORGÃO						
90 ENTIDADES SUPERVISIONADAS						
01 FUNDO MUNICIPAL DE SAÚDE						
Código	Especificação	F.R.	Elemento	Modalidade	Grupo	Categoria Econômica
4.4.90.61	ADQUIÇÃO DE IMÓVEIS	0.01.00	10.000,00			
4.6.90.00	AMORTIZAÇÃO DA DÍVIDA	0.000.000			1.000,00	
4.6.90.00	APLICAÇÕES DIRETAS	0.000.000		1.000,00		
4.6.90.71	PRINCIPAL DA DÍVIDA CONTRATUAL, RESGATADA	0.01.00	1.000,00			
<b>TOTAL</b>						<b>23.676.000,00</b>



**NATUREZA DA DESPESA POR ORGÃO**

PODER ORGÃO						
50 ENTIDADES SUPERVISIONADAS						
02 FUNDO MUNICIPAL DE ASSISTÊNCIA SOCIAL						
Código	Especificação	F.R.	Elemento	Modalidade	Grupo	Categoria Econômica
3.0.00.00	DESPESAS CORRENTES	0.000.000				3.928.000,00
3.1.00.00	PESSOAL E ENCARGOS SOCIAIS	0.000.000			2.037.000,00	
3.1.90.00	APLICAÇÕES DIRETAS	0.000.000		1.089.000,00		
3.1.90.04	CONTRATAÇÃO POR TEMPO DETERMINADO	0.01.00	6.000,00			
3.1.90.04	CONTRATAÇÃO POR TEMPO DETERMINADO	0.01.00	359.000,00			
3.1.90.04	CONTRATAÇÃO POR TEMPO DETERMINADO	0.05.12	163.000,00			
3.1.90.11	VENCIMENTOS E VANTAGENS FIXAS - PESSOAL CIVIL	0.01.00	6.000,00			
3.1.90.11	VENCIMENTOS E VANTAGENS FIXAS - PESSOAL CIVIL	0.01.00	571.000,00			
3.1.90.11	VENCIMENTOS E VANTAGENS FIXAS - PESSOAL CIVIL	0.05.12	401.000,00			
3.1.90.13	OBRIGAÇÕES PATRONAIS	0.01.00	1.000,00			
3.1.90.13	OBRIGAÇÕES PATRONAIS	0.01.00	224.000,00			
3.1.90.13	OBRIGAÇÕES PATRONAIS	0.05.12	81.000,00			
3.1.90.91	SENTENÇAS JUDICIAIS	0.01.00	1.000,00			
3.1.90.92	DESPESAS DE EXERCÍCIOS ANTERIORES	0.01.00	3.000,00			
3.1.90.94	INDENIZAÇÕES E RESTITUIÇÕES TRABALHISTAS	0.01.00	45.000,00			
3.1.90.94	INDENIZAÇÕES E RESTITUIÇÕES TRABALHISTAS	0.05.12	6.000,00			
3.1.91.00	APLICAÇÕES DIRETAS- INTRA-ORÇAMENTÁRIAS	0.000.000		100.000,00		
3.1.91.13	OBRIGAÇÕES PATRONAIS	0.01.00	110.000,00			
3.1.91.13	OBRIGAÇÕES PATRONAIS	0.05.12	50.000,00			
3.2.00.00	JUROS E ENCARGOS DA DÍVIDA	0.000.000			1.000,00	
3.2.90.00	APLICAÇÕES DIRETAS	0.000.000		1.000,00		
3.2.90.22	OUTROS ENCARGOS SOBRE A DÍVIDA POR CONTRATO	0.01.00	1.000,00			
3.3.00.00	OUTRAS DESPESAS CORRENTES	0.000.000			1.800.000,00	
3.3.50.00	TRANSFERÊNCIAS A INSTITUIÇÕES PRIVADAS SEM FINS LUCRATIVOS	0.000.000		5.000,00		
3.3.50.43	SUBVENÇÕES SOCIAIS	0.01.00	5.000,00			
3.3.71.00	TRANSFERÊNCIA A CONSÓRCIOS PÚBLICOS	0.000.000		5.000,00		
3.3.71.70	RATEIO PELA PARTICIPAÇÃO EM CONSÓRCIO PÚBLICO	0.01.00	5.000,00			
3.3.72.00	Execução Orçamentária Delegada a Consórcios Públicos	0.000.000		5.000,00		
3.3.72.39	OUTROS SERVIÇOS DE TERCEIROS - PESSOA JURÍDICA	0.01.00	5.000,00			
3.3.90.00	APLICAÇÕES DIRETAS	0.000.000		1.875.000,00		
3.3.90.14	DIÁRIAS - CIVIL	0.01.00	7.000,00			
3.3.90.14	DIÁRIAS - CIVIL	0.01.00	24.000,00			
3.3.90.14	DIÁRIAS - CIVIL	0.05.12	13.000,00			
3.3.90.30	MATERIAL DE CONSUMO	0.01.00	10.000,00			
3.3.90.30	MATERIAL DE CONSUMO	0.01.00	102.000,00			
3.3.90.30	MATERIAL DE CONSUMO	0.02.13	10.000,00			
3.3.90.30	MATERIAL DE CONSUMO	0.05.12	10.000,00			
3.3.90.30	MATERIAL DE CONSUMO	0.05.12	83.000,00			
3.3.90.32	MATERIAL SEM OU SERVIÇO PARA DISTRIBUIÇÃO GRATUITA	0.01.00	1.000,00			



**NATUREZA DA DESPESA POR ORGÃO**

PODER ORGÃO						
60 ENTIDADES SUPERVISIONADAS						
02 FUNDO MUNICIPAL DE ASSISTÊNCIA SOCIAL						
Código	Especificação	F.R.	Elemento	Modalidade	Grupo	Categoria Econômica
3.3.90.32	MATERIAL, BEM OU SERVIÇO PARA DISTRIBUIÇÃO GRATUITA	0.01.00	151.000,00			
3.3.90.32	MATERIAL, BEM OU SERVIÇO PARA DISTRIBUIÇÃO GRATUITA	0.03.12	1.000,00			
3.3.90.32	MATERIAL, BEM OU SERVIÇO PARA DISTRIBUIÇÃO GRATUITA	0.05.12	10.000,00			
3.3.90.33	PASSAGENS E DESPESAS COM LOCOMOÇÃO	0.01.00	10.000,00			
3.3.90.33	PASSAGENS E DESPESAS COM LOCOMOÇÃO	0.03.12	6.000,00			
3.3.90.35	SERVIÇOS DE CONSULTORIA	0.01.00	400.000,00			
3.3.90.36	OUTROS SERVIÇOS DE TERCEIROS - PESSOA FÍSICA	0.01.00	9.000,00			
3.3.90.36	OUTROS SERVIÇOS DE TERCEIROS - PESSOA FÍSICA	0.01.00	261.000,00			
3.3.90.36	OUTROS SERVIÇOS DE TERCEIROS - PESSOA FÍSICA	0.02.13	5.000,00			
3.3.90.36	OUTROS SERVIÇOS DE TERCEIROS - PESSOA FÍSICA	0.03.12	5.000,00			
3.3.90.36	OUTROS SERVIÇOS DE TERCEIROS - PESSOA FÍSICA	0.05.12	80.000,00			
3.3.90.39	OUTROS SERVIÇOS DE TERCEIROS - PESSOA JURÍDICA	0.01.00	10.000,00			
3.3.90.39	OUTROS SERVIÇOS DE TERCEIROS - PESSOA JURÍDICA	0.01.00	293.000,00			
3.3.90.39	OUTROS SERVIÇOS DE TERCEIROS - PESSOA JURÍDICA	0.02.13	200.000,00			
3.3.90.39	OUTROS SERVIÇOS DE TERCEIROS - PESSOA JURÍDICA	0.03.12	5.000,00			
3.3.90.39	OUTROS SERVIÇOS DE TERCEIROS - PESSOA JURÍDICA	0.05.12	111.000,00			
3.3.90.47	DEBÍDITOS TRIBUTÁRIOS E CONTRIBUTIVAS	0.01.00	1.000,00			
3.3.90.47	DEBÍDITOS TRIBUTÁRIOS E CONTRIBUTIVAS	0.01.00	4.000,00			
3.3.90.47	DEBÍDITOS TRIBUTÁRIOS E CONTRIBUTIVAS	0.05.12	1.000,00			
3.3.90.48	OUTROS AUXÍLIOS FINANCEIROS A PESSOA FÍSICA	0.01.00	19.000,00			
3.3.90.48	OUTROS AUXÍLIOS FINANCEIROS A PESSOA FÍSICA	0.05.12	5.000,00			
3.3.90.82	DESPESAS DE EXERCÍCIOS ANTERIORES	0.01.00	3.000,00			
3.3.90.93	INDENIZAÇÕES E RESTITUIÇÕES	0.01.00	5.000,00			
4.0.00.00	DESPESAS DE CAPITAL	0.000.000				152.000,00
4.4.00.00	INVESTIMENTOS	0.000.000			151.000,00	
4.4.90.00	APLICAÇÕES DIRETAS	0.000.000		151.000,00		
4.4.90.51	OBRAS E INSTALAÇÕES	0.01.00	25.000,00			
4.4.90.51	OBRAS E INSTALAÇÕES	0.05.12	45.000,00			
4.4.90.52	EQUIPAMENTOS E MATERIAL PERMANENTE	0.01.00	6.000,00			
4.4.90.52	EQUIPAMENTOS E MATERIAL PERMANENTE	0.01.00	44.000,00			
4.4.90.52	EQUIPAMENTOS E MATERIAL PERMANENTE	0.05.12	31.000,00			
4.6.00.00	AMORTIZAÇÃO DA DÍVIDA	0.000.000			1.000,00	
4.6.90.00	APLICAÇÕES DIRETAS	0.000.000		1.000,00		
4.6.90.71	PRINCIPAL DA DÍVIDA CONTRATUAL RESGATADA	0.01.00	1.000,00			
<b>TOTAL</b>						<b>4.080.000,00</b>



**NATUREZA DA DESPESA POR ORGÃO**

PODER ORGÃO	90 ENTIDADES SUPERVISIONADAS 03 FUNDO DEF. DIREITOS DA CRIANÇA E ADOLESCENTE					
Código	Especificação	F.R.	Elemento	Mosalidade	Grupo	Categoria Econômica
3.0.00.00	DESPESAS CORRENTES	0.000.000				00.000,00
3.1.00.00	PESSOAL E ENCARGOS SOCIAIS	0.000.000			5.000,00	
3.1.90.00	APLICAÇÕES DIRETAS	0.000.000		4.000,00		
3.1.90.04	CONTRATAÇÃO POR TEMPO DETERMINADO	0.01.00	1.000,00			
3.1.90.11	VENCIMENTOS E VANTAGENS FIXAS - PESSOAL CIVIL	0.01.00	1.000,00			
3.1.90.13	OBRIGAÇÕES PATRONAIS	0.01.00	1.000,00			
3.1.90.92	DESPESAS DE EXERCÍCIOS ANTERIORES	0.01.00	1.000,00			
3.1.91.00	APLICAÇÕES DIRETAS- INTRA-ORÇAMENTÁRIAS	0.000.000		1.000,00		
3.1.91.13	OBRIGAÇÕES PATRONAIS	0.01.00	1.000,00			
3.3.00.00	OUTRAS DESPESAS CORRENTES	0.000.000			64.000,00	
3.3.00.00	TRANSFERÊNCIAS A INSTITUIÇÕES PRIVADAS SEM FINS LUCRATIVOS	0.000.000		1.000,00		
3.3.00.40	SUBVENÇÕES SOCIAIS	0.01.00	1.000,00			
3.3.00.00	APLICAÇÕES DIRETAS	0.000.000		83.000,00		
3.3.00.14	DIÁRIAS - CIVIL	0.01.00	1.000,00			
3.3.00.30	MATERIAL DE CONSUMO	0.01.00	14.000,00			
3.3.00.35	SERVIÇOS DE CONSULTORIA	0.01.00	35.000,00			
3.3.00.36	OUTROS SERVIÇOS DE TERCEIROS - PESSOA FÍSICA	0.01.00	15.000,00			
3.3.00.39	OUTROS SERVIÇOS DE TERCEIROS - PESSOA JURÍDICA	0.01.00	17.000,00			
3.3.00.92	DESPESAS DE EXERCÍCIOS ANTERIORES	0.01.00	1.000,00			
4.0.00.00	DESPESAS DE CAPITAL	0.000.000				1.000,00
4.4.00.00	INVESTIMENTOS	0.000.000			1.000,00	
4.4.00.00	APLICAÇÕES DIRETAS	0.000.000		1.000,00		
4.4.00.52	EQUIPAMENTOS E MATERIAL PERMANENTE	0.01.00	1.000,00			
<b>TOTAL</b>						<b>90.000,00</b>





NATUREZA DA DESPESA POR ORGÃO

PODER ORGÃO		90 ENTIDADES SUPERVISIONADAS 04 FUMUP				
Código	Especificação	F.R.	Elemento	Modalidade	Grupo	Categoria Econômica
3.0.00.00	DESPESAS CORRENTES	0.000.000				9.177.000,00
3.1.00.00	PESSOAL E ENCARGOS SOCIAIS	0.000.000			6.050.000,00	
3.1.90.00	APLICAÇÕES DIRETAS	0.000.000		6.050.000,00		
3.1.90.01	APOSENTADORIAS, RESERVA REMUNERADA E REFORMAS	0.01.15	7.000.000,00			
3.1.90.03	PENSÕES	0.01.15	800.000,00			
3.1.90.04	CONTRATAÇÃO POR TEMPO DETERMINADO	0.01.15	1.000,00			
3.1.90.11	VENCIMENTOS E VANTAGENS FIXAS - PESSOAL CIVIL	0.01.15	200.000,00			
3.1.90.13	OBRIGAÇÕES PATRONAIS	0.01.15	30.000,00			
3.1.90.91	SENTENÇAS JUDICIAIS	0.01.15	4.000,00			
3.1.90.92	DESPESAS DE EXERCÍCIOS ANTERIORES	0.01.15	5.000,00			
3.1.90.94	INDENIZAÇÕES E RESTITUIÇÕES TRABALHISTAS	0.01.15	10.000,00			
3.1.91.00	APLICAÇÕES DIRETAS - INTRA-ORÇAMENTÁRIAS	0.000.000		15.000,00		
3.1.91.13	OBRIGAÇÕES PATRONAIS	0.01.15	15.000,00			
3.3.00.00	OUTRAS DESPESAS CORRENTES	0.000.000			1.112.000,00	
3.3.90.00	APLICAÇÕES DIRETAS	0.000.000		1.112.000,00		
3.3.90.08	OUTROS BENEFÍCIOS ASSISTENCIAIS DO SERVIDOR E DO MILITAR	0.01.15	702.000,00			
3.3.90.14	DIÁRIAS - CIVIL	0.01.15	2.000,00			
3.3.90.30	MATERIAL DE CONSUMO	0.01.15	6.000,00			
3.3.90.33	PASSAGENS E DESPESAS COM LOCOMOÇÃO	0.01.15	2.000,00			
3.3.90.35	SERVIÇOS DE CONSULTORIA	0.01.15	500.000,00			
3.3.90.36	OUTROS SERVIÇOS DE TERCEIROS - PESSOA FÍSICA	0.01.15	10.000,00			
3.3.90.38	OUTROS SERVIÇOS DE TERCEIROS - PESSOA JURÍDICA	0.01.15	70.000,00			
3.3.90.91	SENTENÇAS JUDICIAIS	0.01.15	3.000,00			
3.3.90.92	DESPESAS DE EXERCÍCIOS ANTERIORES	0.01.15	3.000,00			
3.3.90.93	INDENIZAÇÕES E RESTITUIÇÕES	0.01.15	10.000,00			
4.0.00.00	DESPESAS DE CAPITAL	0.000.000				19.000,00
4.4.00.00	INVESTIMENTOS	0.000.000			19.000,00	
4.4.90.00	APLICAÇÕES DIRETAS	0.000.000		19.000,00		
4.4.90.51	OBRAS E INSTALAÇÕES	0.01.15	5.000,00			
4.4.90.52	EQUIPAMENTOS E MATERIAL PERMANENTE	0.01.15	14.000,00			
9.0.00.00	RESERVA DE CONTINGÊNCIA	0.000.000				600.000,00
9.9.00.00	RESERVA DE CONTINGÊNCIA	0.000.000			600.000,00	
9.9.90.00	A DEFINIR	0.000.000		600.000,00		
9.9.90.99	A CLASSIFICAR	0.01.15	600.000,00			
<b>TOTAL</b>						<b>9.996.000,00</b>



NATUREZA DA DESPESA POR ORGÃO

PODER ORGÃO						
90 ENTIDADES SUPERVISIONADAS						
05 FUNDO MUNICIPAL DE EDUCAÇÃO						
Código	Especificação	F.R.	Elemento	Modalidade	Grupo	Categoria Econômica
3.0.00.00	DESPESAS CORRENTES	0.000.000				29.040.000,00
3.1.00.00	PESSOAL E ENCARGOS SOCIAIS	0.000.000			22.488.000,00	
3.1.90.00	APLICAÇÕES DIRETAS	0.000.000		20.411.000,00		
3.1.90.04	CONTRATAÇÃO POR TEMPO DETERMINADO	0.01.00	1.000,00			
3.1.90.04	CONTRATAÇÃO POR TEMPO DETERMINADO	0.01.00	15.000,00			
3.1.90.04	CONTRATAÇÃO POR TEMPO DETERMINADO	0.01.00	973.000,00			
3.1.90.04	CONTRATAÇÃO POR TEMPO DETERMINADO	0.05.00	20.000,00			
3.1.90.04	CONTRATAÇÃO POR TEMPO DETERMINADO	0.05.09	105.000,00			
3.1.90.04	CONTRATAÇÃO POR TEMPO DETERMINADO	0.05.09	1.001.000,00			
3.1.90.04	CONTRATAÇÃO POR TEMPO DETERMINADO	0.05.09	2.080.000,00			
3.1.90.11	VENCIMENTOS E VANTAGENS FIXAS - PESSOAL CIVIL	0.01.00	15.000,00			
3.1.90.11	VENCIMENTOS E VANTAGENS FIXAS - PESSOAL CIVIL	0.01.00	1.045.000,00			
3.1.90.11	VENCIMENTOS E VANTAGENS FIXAS - PESSOAL CIVIL	0.05.00	170.000,00			
3.1.90.11	VENCIMENTOS E VANTAGENS FIXAS - PESSOAL CIVIL	0.05.09	2.002.000,00			
3.1.90.11	VENCIMENTOS E VANTAGENS FIXAS - PESSOAL CIVIL	0.05.09	3.008.000,00			
3.1.90.11	VENCIMENTOS E VANTAGENS FIXAS - PESSOAL CIVIL	0.05.09	6.200.000,00			
3.1.90.13	OBRIGAÇÕES PATRONAIS	0.01.00	1.000,00			
3.1.90.13	OBRIGAÇÕES PATRONAIS	0.01.00	7.000,00			
3.1.90.13	OBRIGAÇÕES PATRONAIS	0.01.00	463.000,00			
3.1.90.13	OBRIGAÇÕES PATRONAIS	0.05.09	56.000,00			
3.1.90.13	OBRIGAÇÕES PATRONAIS	0.05.00	442.000,00			
3.1.90.13	OBRIGAÇÕES PATRONAIS	0.05.00	450.000,00			
3.1.90.13	OBRIGAÇÕES PATRONAIS	0.05.09	1.110.000,00			
3.1.90.16	OUTRAS DESPESAS VARIÁVEIS - PESSOAL CIVIL	0.01.00	1.000,00			
3.1.90.16	OUTRAS DESPESAS VARIÁVEIS - PESSOAL CIVIL	0.01.00	1.000,00			
3.1.90.16	OUTRAS DESPESAS VARIÁVEIS - PESSOAL CIVIL	0.05.00	1.000,00			
3.1.90.92	DESPESAS DE EXERCÍCIOS ANTERIORES	0.01.00	5.000,00			
3.1.90.92	DESPESAS DE EXERCÍCIOS ANTERIORES	0.05.09	1.000,00			
3.1.90.92	DESPESAS DE EXERCÍCIOS ANTERIORES	0.05.09	2.000,00			
3.1.90.92	DESPESAS DE EXERCÍCIOS ANTERIORES	0.05.09	3.000,00			
3.1.90.94	INDENIZAÇÕES E RESTITUIÇÕES TRABALHISTAS	0.01.00	38.000,00			
3.1.90.94	INDENIZAÇÕES E RESTITUIÇÕES TRABALHISTAS	0.05.00	1.000,00			
3.1.90.94	INDENIZAÇÕES E RESTITUIÇÕES TRABALHISTAS	0.05.00	90.000,00			
3.1.90.94	INDENIZAÇÕES E RESTITUIÇÕES TRABALHISTAS	0.05.00	1.101.000,00			
3.1.90.99	RESSARCIMENTO DE DESPESAS DE PESSOAL REQUISITADO	0.01.00	6.000,00			
3.1.90.99	RESSARCIMENTO DE DESPESAS DE PESSOAL REQUISITADO	0.05.09	3.000,00			
3.1.90.99	RESSARCIMENTO DE DESPESAS DE PESSOAL REQUISITADO	0.05.00	4.000,00			
3.1.91.00	APLICAÇÕES DIRETAS - INTRA-ORÇAMENTÁRIAS	0.000.000		2.075.000,00		
3.1.91.13	OBRIGAÇÕES PATRONAIS	0.01.00	1.000,00			



**NATUREZA DA DESPESA POR ORGÃO**

PODER ORGÃO						
00 ENTIDADES SUPERVISIONADAS						
05 FUNDO MUNICIPAL DE EDUCAÇÃO						
Código	Especificação	F.R.	Elemento	Modalidade	Grupo	Categoria Econômica
3.1.91.13	OBRIGAÇÕES PATRONAIS	0.01.03	105.000,00			
3.1.91.13	OBRIGAÇÕES PATRONAIS	0.05.09	1.000,00			
3.1.91.13	OBRIGAÇÕES PATRONAIS	0.05.04	17.000,00			
3.1.91.13	OBRIGAÇÕES PATRONAIS	0.05.09	400.000,00			
3.1.91.13	OBRIGAÇÕES PATRONAIS	0.05.09	1.551.000,00			
3.3.00.00	OUTRAS DESPESAS CORRENTES	0.000.000			0.554.000,00	
3.3.50.00	TRANSFERÊNCIAS A INSTITUIÇÕES PRIVADAS SEM FINS LUCRATIVOS	0.000.000		12.000,00		
3.3.50.41	CONTRIBUIÇÕES	0.05.05	2.000,00			
3.3.50.43	SUBVENÇÕES SOCIAIS	0.01.03	2.000,00			
3.3.50.43	SUBVENÇÕES SOCIAIS	0.05.05	3.000,00			
3.3.50.43	SUBVENÇÕES SOCIAIS	0.05.09	6.000,00			
3.3.71.00	TRANSFERÊNCIA A CONSÓRCIOS PÚBLICOS	0.000.000		7.000,00		
3.3.71.70	RATEIO PELA PARTICIPAÇÃO EM CONSÓRCIO PÚBLICO	0.01.03	1.000,00			
3.3.71.70	RATEIO PELA PARTICIPAÇÃO EM CONSÓRCIO PÚBLICO	0.01.03	6.000,00			
3.3.72.00	Eleição Ordinária Delegada a Consórcios Públicos	0.000.000		7.000,00		
3.3.72.39	OUTROS SERVIÇOS DE TERCEIROS - PESSOA JURÍDICA	0.01.00	7.000,00			
3.3.90.00	APLICAÇÕES DIRETAS	0.000.000		6.528.000,00		
3.3.90.58	OUTROS BENEFÍCIOS ASSISTENCIAIS DO SERVIDOR E DO MILITAR	0.01.00	2.000,00			
3.3.90.58	OUTROS BENEFÍCIOS ASSISTENCIAIS DO SERVIDOR E DO MILITAR	0.01.00	20.000,00			
3.3.90.58	OUTROS BENEFÍCIOS ASSISTENCIAIS DO SERVIDOR E DO MILITAR	0.05.04	1.000,00			
3.3.90.58	OUTROS BENEFÍCIOS ASSISTENCIAIS DO SERVIDOR E DO MILITAR	0.05.06	10.000,00			
3.3.90.58	OUTROS BENEFÍCIOS ASSISTENCIAIS DO SERVIDOR E DO MILITAR	0.05.06	25.000,00			
3.3.90.58	OUTROS BENEFÍCIOS ASSISTENCIAIS DO SERVIDOR E DO MILITAR	0.05.06	670.000,00			
3.3.90.14	DIÁRIAS - CIVIL	0.01.00	15.000,00			
3.3.90.14	DIÁRIAS - CIVIL	0.05.06	1.000,00			
3.3.90.14	DIÁRIAS - CIVIL	0.05.06	2.000,00			
3.3.90.30	MATERIAL DE CONSUMO	0.01.00	1.000,00			
3.3.90.30	MATERIAL DE CONSUMO	0.01.00	4.000,00			
3.3.90.30	MATERIAL DE CONSUMO	0.01.00	5.000,00			
3.3.90.30	MATERIAL DE CONSUMO	0.01.00	380.000,00			
3.3.90.30	MATERIAL DE CONSUMO	0.02.04	5.000,00			
3.3.90.30	MATERIAL DE CONSUMO	0.05.02	243.000,00			
3.3.90.30	MATERIAL DE CONSUMO	0.05.03	600.000,00			
3.3.90.30	MATERIAL DE CONSUMO	0.05.04	5.000,00			
3.3.90.30	MATERIAL DE CONSUMO	0.05.05	5.000,00			
3.3.90.30	MATERIAL DE CONSUMO	0.05.07	10.000,00			
3.3.90.30	MATERIAL DE CONSUMO	0.05.09	119.000,00			
3.3.90.30	MATERIAL DE CONSUMO	0.05.09	167.000,00			



**NATUREZA DA DESPESA POR ORGÃO**

PODER ORGÃO						
90 ENTIDADES SUPERVISIONADAS						
05 FUNDO MUNICIPAL DE EDUCAÇÃO						
Código	Especificação	F.R.	Elemento	Modalidade	Grupo	Categoria Econômica
3.3.90.32	MATERIAL, BEM OU SERVIÇO PARA DISTRIBUIÇÃO GRATUITA	0.01.00	2.000,00			
3.3.90.32	MATERIAL, BEM OU SERVIÇO PARA DISTRIBUIÇÃO GRATUITA	0.01.00	32.000,00			
3.3.90.32	MATERIAL, BEM OU SERVIÇO PARA DISTRIBUIÇÃO GRATUITA	0.05.02	100.000,00			
3.3.90.32	MATERIAL, BEM OU SERVIÇO PARA DISTRIBUIÇÃO GRATUITA	0.05.07	10.000,00			
3.3.90.32	MATERIAL, BEM OU SERVIÇO PARA DISTRIBUIÇÃO GRATUITA	0.05.09	5.000,00			
3.3.90.32	MATERIAL, BEM OU SERVIÇO PARA DISTRIBUIÇÃO GRATUITA	0.05.09	20.000,00			
3.3.90.33	PASSAGENS E DESPESAS COM LOCOMOÇÃO	0.01.00	2.000,00			
3.3.90.34	SERVIÇOS DE CONSULTORIA	0.01.00	149.000,00			
3.3.90.35	SERVIÇOS DE CONSULTORIA	0.05.09	2.000,00			
3.3.90.36	OUTROS SERVIÇOS DE TERCEIROS - PESSOA FÍSICA	0.01.00	1.000,00			
3.3.90.36	OUTROS SERVIÇOS DE TERCEIROS - PESSOA FÍSICA	0.01.00	2.000,00			
3.3.90.36	OUTROS SERVIÇOS DE TERCEIROS - PESSOA FÍSICA	0.01.00	36.000,00			
3.3.90.36	OUTROS SERVIÇOS DE TERCEIROS - PESSOA FÍSICA	0.01.00	269.000,00			
3.3.90.36	OUTROS SERVIÇOS DE TERCEIROS - PESSOA FÍSICA	0.02.06	10.000,00			
3.3.90.36	OUTROS SERVIÇOS DE TERCEIROS - PESSOA FÍSICA	0.05.02	105.000,00			
3.3.90.36	OUTROS SERVIÇOS DE TERCEIROS - PESSOA FÍSICA	0.05.03	5.000,00			
3.3.90.36	OUTROS SERVIÇOS DE TERCEIROS - PESSOA FÍSICA	0.05.04	5.000,00			
3.3.90.36	OUTROS SERVIÇOS DE TERCEIROS - PESSOA FÍSICA	0.05.05	10.000,00			
3.3.90.36	OUTROS SERVIÇOS DE TERCEIROS - PESSOA FÍSICA	0.05.09	100.000,00			
3.3.90.36	OUTROS SERVIÇOS DE TERCEIROS - PESSOA FÍSICA	0.05.09	518.000,00			
3.3.90.39	OUTROS SERVIÇOS DE TERCEIROS - PESSOA JURÍDICA	0.01.00	1.000,00			
3.3.90.39	OUTROS SERVIÇOS DE TERCEIROS - PESSOA JURÍDICA	0.01.00	2.500,00			
3.3.90.39	OUTROS SERVIÇOS DE TERCEIROS - PESSOA JURÍDICA	0.01.00	8.000,00			
3.3.90.39	OUTROS SERVIÇOS DE TERCEIROS - PESSOA JURÍDICA	0.01.00	629.000,00			
3.3.90.39	OUTROS SERVIÇOS DE TERCEIROS - PESSOA JURÍDICA	0.02.06	25.000,00			
3.3.90.39	OUTROS SERVIÇOS DE TERCEIROS - PESSOA JURÍDICA	0.05.02	300.000,00			
3.3.90.39	OUTROS SERVIÇOS DE TERCEIROS - PESSOA JURÍDICA	0.05.03	5.000,00			
3.3.90.39	OUTROS SERVIÇOS DE TERCEIROS - PESSOA JURÍDICA	0.05.04	333.000,00			
3.3.90.39	OUTROS SERVIÇOS DE TERCEIROS - PESSOA JURÍDICA	0.05.05	10.000,00			
3.3.90.39	OUTROS SERVIÇOS DE TERCEIROS - PESSOA JURÍDICA	0.05.07	40.000,00			
3.3.90.39	OUTROS SERVIÇOS DE TERCEIROS - PESSOA JURÍDICA	0.05.09	130.000,00			
3.3.90.39	OUTROS SERVIÇOS DE TERCEIROS - PESSOA JURÍDICA	0.05.09	1.000.000,00			
3.3.90.47	OBRIGAÇÕES TRIBUTÁRIAS E CONTRIBUTIVAS	0.01.00	4.000,00			
3.3.90.47	OBRIGAÇÕES TRIBUTÁRIAS E CONTRIBUTIVAS	0.05.09	3.000,00			
3.3.90.62	DESPESAS DE EXERCÍCIOS ANTERIORES	0.01.00	10.000,00			
3.3.90.62	DESPESAS DE EXERCÍCIOS ANTERIORES	0.05.09	4.000,00			
3.3.90.63	INDENIZAÇÕES E RESTITUIÇÕES	0.01.00	1.000,00			
4.0.00.00	DESPESAS DE CAPITAL	0.000.000				1.440.000,00



**NATUREZA DA DESPESA POR ORGÃO**

PODER ORGÃO	90 ENTIDADES SUPERVISIONADAS 05 FUNDO MUNICIPAL DE EDUCAÇÃO					
Código	Especificação	F.R.	Elemento	Modalidade	Grupo	Categoria Econômica
4.4.00.00	INVESTIMENTOS	0.000.000			1.440.000,00	
4.4.90.00	APLICAÇÕES DIRETAS	0.000.000		1.440.000,00		
4.4.90.51	OBRAS E INSTALAÇÕES	0.01.00	95.000,00			
4.4.90.51	OBRAS E INSTALAÇÕES	0.02.08	210.000,00			
4.4.90.51	OBRAS E INSTALAÇÕES	0.05.02	90.000,00			
4.4.90.51	OBRAS E INSTALAÇÕES	0.05.03	540.000,00			
4.4.90.51	OBRAS E INSTALAÇÕES	0.05.03	65.000,00			
4.4.90.51	OBRAS E INSTALAÇÕES	0.05.03	60.000,00			
4.4.90.52	EQUIPAMENTOS E MATERIAL PERMANENTE	0.01.00	77.000,00			
4.4.90.52	EQUIPAMENTOS E MATERIAL PERMANENTE	0.05.02	2.000,00			
4.4.90.52	EQUIPAMENTOS E MATERIAL PERMANENTE	0.05.04	5.000,00			
4.4.90.52	EQUIPAMENTOS E MATERIAL PERMANENTE	0.05.07	10.000,00			
4.4.90.52	EQUIPAMENTOS E MATERIAL PERMANENTE	0.05.08	250.000,00			
4.4.90.52	EQUIPAMENTOS E MATERIAL PERMANENTE	0.05.09	11.000,00			
4.4.90.52	EQUIPAMENTOS E MATERIAL PERMANENTE	0.05.09	70.000,00			
4.4.90.61	AQUISIÇÃO DE IMÓVEIS	0.01.00	5.000,00			
<b>TOTAL</b>					<b>30.480.000,00</b>	



**NATUREZA DA DESPESA POR ORGÃO**

PODER ORGÃO		90 ENTIDADES SUPERVISIONADAS 06 CONSÓRCIO PÚBLICO INTERMUN. DO AGRESTE PERNAMB. E FRONTEIRAS				
Código	Especificação	F.R.	Elemento	Modalidade	Grupo	Categoria Econômica
3.0.00.00	DESPESAS CORRENTES	0.000.000				522.016,99
3.1.00.00	PESSOAL E ENCARGOS SOCIAIS	0.000.000			53.990,17	
3.1.90.00	APLICAÇÕES DIRETAS	0.000.000		53.990,17		
3.1.90.04	CONTRATAÇÃO POR TEMPO DETERMINADO	0.1.00	1.000,58			
3.1.90.11	VENCIMENTOS E VANTAGENS FIXAS - PESSOAL CIVIL	0.1.00	38.425,41			
3.1.90.15	OBRIGAÇÕES PATRONAIS	0.1.00	10.820,21			
3.1.90.16	OUTRAS DESPESAS VARIÁVEIS - PESSOAL CIVIL	0.1.00	1.911,47			
3.1.90.91	SENTENÇAS JUDICIAIS	0.1.00	1.218,13			
3.1.90.92	DESPESAS DE EXERCÍCIOS ANTERIORES	0.1.00	893,76			
3.1.90.94	INDENIZAÇÕES E RESTITUIÇÕES TRABALHISTAS	0.1.00	611,67			
3.3.00.00	OUTRAS DESPESAS CORRENTES	0.000.000			468.028,82	
3.3.90.00	APLICAÇÕES DIRETAS	0.000.000		468.028,82		
3.3.90.14	DIÁRIAS - CIVIL	0.1.00	2.445,25			
3.3.90.30	MATERIAL DE CONSUMO	0.1.00	160.495,21			
3.3.90.32	MATERIAL, BEM OU SERVIÇO PARA DISTRIBUIÇÃO GRATUITA	0.1.00	16.520,98			
3.3.90.33	PASSAGENS E DESPESAS COM LOCOMOÇÃO	0.1.00	1.749,27			
3.3.90.34	OUTRAS DESPESAS DE PESSOAL DECORRENTES DE CONTRATOS DE	0.1.00	1.011,67			
3.3.90.35	SERVIÇOS DE CONSULTORIA	0.1.00	16.272,75			
3.3.90.36	OUTROS SERVIÇOS DE TERCEIROS - PESSOA FÍSICA	0.1.00	18.983,25			
3.3.90.37	LOCAÇÃO DE MÃO-DE-OBRA	0.1.00	1.011,67			
3.3.90.39	OUTROS SERVIÇOS DE TERCEIROS - PESSOA JURÍDICA	0.1.00	258.031,10			
3.3.90.41	CONTRIBUIÇÕES	0.1.00	1.011,67			
3.3.90.46	AUXÍLIO ALIMENTAÇÃO	0.1.00	1.011,67			
3.3.90.47	OBRIGAÇÕES TRIBUTÁRIAS E CONTRIBUTIVAS	0.1.00	1.011,67			
3.3.90.92	DESPESAS DE EXERCÍCIOS ANTERIORES	0.1.00	278,28			
3.3.90.93	INDENIZAÇÕES E RESTITUIÇÕES	0.1.00	144,42			
4.0.00.00	DESPESAS DE CAPITAL	0.000.000				3.931,01
4.4.00.00	INVESTIMENTOS	0.000.000			3.836,59	
4.4.90.00	APLICAÇÕES DIRETAS	0.000.000		3.836,59		
4.4.90.51	OBRA E INSTALAÇÕES	0.1.00	1.062,65			
4.4.90.52	EQUIPAMENTOS E MATERIAL PERMANENTE	0.1.00	2.419,13			
4.4.90.61	ADQUIÇÃO DE IMÓVEIS	0.1.00	355,81			
4.6.00.00	AMORTIZAÇÃO DA DÍVIDA	0.000.000			144,42	
4.6.90.00	APLICAÇÕES DIRETAS	0.000.000		144,42		
4.6.90.71	PRINCIPAL DA DÍVIDA CONTRATUAL RESGATADA	0.1.00	144,42			
<b>TOTAL</b>						<b>526.000,00</b>



**NATUREZA DA DESPESA POR ORGÃO**

PODER ORGÃO	90 ENTIDADES SUPERVISIONADAS 07 CONSÓRCIO PÚB INTERM. DE CES. REGIO. PE - CONDER					
Código	Especificação	F.R.	Elemento	Modalidade	Grupo	Categoria Econômica
3.0.00.00	DESPESAS CORRENTES	0.000.000				260.000,00
3.1.00.00	PESSOAL E ENCARGOS SOCIAIS	0.000.000			8.000,00	
3.1.90.00	APLICAÇÕES DIRETAS	0.000.000		8.000,00		
3.1.90.11	VENCIMENTOS E VANTAGENS FIXAS - PESSOAL CIVIL	0.1.00	7.000,00			
3.1.90.13	OBRIGAÇÕES PATRONAIS	0.1.00	1.000,00			
3.3.00.00	OUTRAS DESPESAS CORRENTES	0.000.000			252.000,00	
3.3.90.00	APLICAÇÕES DIRETAS	0.000.000		252.000,00		
3.3.90.14	DIÁRIAS - CIVIL	0.1.00	1.000,00			
3.3.90.30	MATERIAL DE CONSUMO	0.1.00	32.000,00			
3.3.90.33	PASSAGENS E DESPESAS COM LOCOMOÇÃO	0.1.00	4.000,00			
3.3.90.34	OUTRAS DESPESAS DE PESSOAL DECORRENTES DE CONTRATOS DE	0.1.00	2.000,00			
3.3.90.35	SERVIÇOS DE CONSULTORIA	0.1.00	41.000,00			
3.3.90.36	OUTROS SERVIÇOS DE TERCEIROS - PESSOA FÍSICA	0.1.00	62.000,00			
3.3.90.37	LOCAÇÃO DE MÃO-DE-OBRA	0.1.00	2.000,00			
3.3.90.39	OUTROS SERVIÇOS DE TERCEIROS - PESSOA JURÍDICA	0.1.00	98.000,00			
3.3.90.47	OBRIGAÇÕES TRIBUTÁRIAS E CONTRIBUTIVAS	0.1.00	4.000,00			
3.3.90.92	DESPESAS DE EXERCÍCIOS ANTERIORES	0.1.00	5.000,00			
3.3.90.93	INDENIZAÇÕES E RESTITUIÇÕES	0.1.00	1.000,00			
4.0.00.00	DESPESAS DE CAPITAL	0.000.000				4.000,00
4.4.00.00	INVESTIMENTOS	0.000.000			2.000,00	
4.4.90.00	APLICAÇÕES DIRETAS	0.000.000		2.000,00		
4.4.90.51	OBRAS E INSTALAÇÕES	0.1.00	1.000,00			
4.4.90.52	EQUIPAMENTOS E MATERIAL PERMANENTE	0.1.00	1.000,00			
4.6.00.00	AMORTIZAÇÃO DA DÍVIDA	0.000.000			2.000,00	
4.6.90.00	APLICAÇÕES DIRETAS	0.000.000		2.000,00		
4.6.90.71	PRINCIPAL DA DÍVIDA CONTRATUAL RESGATADA	0.1.00	2.000,00			
<b>TOTAL</b>						<b>264.000,00</b>



NATUREZA DA DESPESA POR ORGÃO

PODER ORGÃO	90- ENTIDADES SUPERVISIONADAS 01 CONSÓRCIO DOS MUNICÍPIOS PERNAMBUCANOS - COMUPE					
Código	Especificação	F.R.	Elemento	Modalidade	Grupo	Categoria Econômica
3.0.00.00	DESPESAS CORRENTES	0.000.000				78.448,18
3.1.00.00	PESSOAL E ENCARGOS SOCIAIS	0.000.000			28.497,50	
3.1.90.03	APLICAÇÕES DIRETAS	0.000.000		28.497,50		
3.1.90.04	CONTRATAÇÃO POR TEMPO DETERMINADO	0.1.00	4.000,00			
3.1.90.11	VENCIMENTOS E VANTAGENS FIXAS - PESSOAL CIVIL	0.1.00	13.497,50			
3.1.90.13	OBRIGAÇÕES PATRONAIS	0.1.00	4.900,00			
3.1.90.91	SENTENÇAS JUDICIAIS	0.1.00	2.000,00			
3.1.90.92	DESPESAS DE EXERCÍCIOS ANTERIORES	0.1.00	2.000,00			
3.1.90.94	INDENIZAÇÕES E RESTITUIÇÕES TRABALHISTAS	0.1.00	1.500,00			
3.1.00.96	RESSARCIMENTO DE DESPESAS DE PESSOAL REQUISITADO	0.1.00	600,00			
3.3.00.00	OUTRAS DESPESAS CORRENTES	0.000.000			49.951,08	
3.3.90.00	APLICAÇÕES DIRETAS	0.000.000		49.951,08		
3.3.90.14	DIÁRIAS - CIVIL	0.1.00	1.300,00			
3.3.90.30	MATERIAL DE CONSUMO	0.1.00	8.802,89			
3.3.90.33	PASSAGENS E DESPESAS COM LOCOMOÇÃO	0.1.00	1.200,00			
3.3.90.34	OUTRAS DESPESAS DE PESSOAL DECORRENTES DE CONTRATOS DE	0.1.00	500,00			
3.3.90.36	SERVIÇOS DE CONSULTORIA	0.1.00	11.802,89			
3.3.90.36	OUTROS SERVIÇOS DE TERCEIROS - PESSOA FÍSICA	0.1.00	4.541,11			
3.3.90.37	LOCAÇÃO DE MÃO-DE-OBRA	0.1.00	500,00			
3.3.90.38	OUTROS SERVIÇOS DE TERCEIROS - PESSOA JURÍDICA	0.1.00	10.806,19			
3.3.90.48	AUXÍLIO ALIMENTAÇÃO	0.1.00	3.700,00			
3.3.90.47	OBRIGAÇÕES TRIBUTÁRIAS E CONTRIBUTIVAS	0.1.00	1.300,00			
3.3.90.91	SENTENÇAS JUDICIAIS	0.1.00	2.000,00			
3.3.90.92	DESPESAS DE EXERCÍCIOS ANTERIORES	0.1.00	2.500,00			
3.3.90.93	INDENIZAÇÕES E RESTITUIÇÕES	0.1.00	1.000,00			
4.0.00.00	DESPESAS DE CAPITAL	0.000.000				7.500,00
4.4.00.00	INVESTIMENTOS	0.000.000			7.500,00	
4.4.90.00	APLICAÇÕES DIRETAS	0.000.000		7.500,00		
4.4.90.51	OBRAS E INSTALAÇÕES	0.1.00	2.000,00			
4.4.90.52	EQUIPAMENTOS E MATERIAL PERMANENTE	0.1.00	3.500,00			
4.4.90.61	AQUISIÇÃO DE IMÓVEIS	0.1.00	2.000,00			
<b>TOTAL</b>						<b>85.948,18</b>





**PREF. MUNICIPAL DE JOÃO ALFREDO**  
AV. 13 DE MAIO, 45 - CNPJ: 11097359/0001-45

Orçamento Programa - Exercício de 2022  
Anexo 02  
Página 27

**NATUREZA DA DESPESA POR ORGÃO**

TOTAL GERAL

94.355.949,10

JOSE ANTONIO MARTINS DA SILVA  
PREFEITO  
192.584.294-00

**PREF. MUNICIPAL DE JOÃO ALFREDO**

AV. 13 DE MAIO, 45 - CNPJ: 11.097.359/0001-45

Orçamento Programa - Exercício de 2022

**NATUREZA DA DESPESA POR ORGÃO E UNIDADE****PREFEITURA DE  
JOÃO  
ALFREDO****UM NOVO TEMPO**Anexo 02  
Página 1

Código	Especificação	F.R.	Elemento	Modalidade	Grupo	Categoria Econômica
01	PODER LEGISLATIVO					
01	CORPO DELIBERATIVO E SECRETARIA					
00	CORPO DELIBERATIVO E SECRETARIA					
3.0.00.00	DESPESAS CORRENTES	0.000.000				2.755.000,00
3.1.00.00	PESSOAL E ENCARGOS SOCIAIS	0.000.000			2.080.000,00	
3.1.90.00	APLICAÇÕES DIRETAS	0.000.000		2.050.000,00		
3.1.90.11	VENCIMENTOS E VANTAGENS FIXAS - PESSOAL CIVIL	0.01.00	1.690.000,00			
3.1.90.13	OBRIGAÇÕES PATRONAIS	0.01.00	360.000,00			
3.1.91.00	APLICAÇÕES DIRETAS- INTRA-ORÇAMENTÁRIAS	0.000.000		30.000,00		
3.1.91.13	OBRIGAÇÕES PATRONAIS	0.01.00	30.000,00			
3.3.00.00	OUTRAS DESPESAS CORRENTES	0.000.000			675.000,00	
3.3.90.00	APLICAÇÕES DIRETAS	0.000.000		675.000,00		
3.3.90.10	OUTROS BENEFÍCIOS DE NATUREZA SOCIAL	0.01.00	5.000,00			
3.3.90.14	DIÁRIAS - CIVIL	0.01.00	55.000,00			
3.3.90.30	MATERIAL DE CONSUMO	0.01.00	35.000,00			
3.3.90.33	PASSAGENS E DESPESAS COM LOCOMOÇÃO	0.01.00	10.000,00			
3.3.90.35	SERVIÇOS DE CONSULTORIA	0.01.00	130.000,00			
3.3.90.36	OUTROS SERVIÇOS DE TERCEIROS - PESSOA FÍSICA	0.01.00	115.000,00			
3.3.90.39	OUTROS SERVIÇOS DE TERCEIROS - PESSOA JURÍDICA	0.01.00	215.000,00			
3.3.90.47	OBRIGAÇÕES TRIBUTÁRIAS E CONTRIBUTIVAS	0.01.00	5.000,00			
3.3.90.92	DESPESAS DE EXERCÍCIOS ANTERIORES	0.01.00	5.000,00			
3.3.90.93	INDENIZAÇÕES E RESTITUIÇÕES	0.01.00	100.000,00			
4.0.00.00	DESPESAS DE CAPITAL	0.000.000				125.000,00
4.4.00.00	INVESTIMENTOS	0.000.000			125.000,00	
4.4.90.00	APLICAÇÕES DIRETAS	0.000.000		125.000,00		
4.4.90.51	OBRA E INSTALAÇÕES	0.01.00	55.000,00			
4.4.90.52	EQUIPAMENTOS E MATERIAL PERMANENTE	0.01.00	70.000,00			
<b>TOTAL</b>						<b>2.880.000,00</b>



PODER 02: PODER EXECUTIVO						
ORGÃO 01: GABINETE DA PREFEITURA						
UNIDADE 00: GABINETE DA PREFEITURA - GAB						
Código	Especificação	F.R.	Elemento	Modalidade	Grupo	Categoria Econômica
3.0.00.00	DESPESAS CORRENTES	0.000.000				2.185.000,00
3.1.00.00	PESSOAL E ENCARGOS SOCIAIS	0.000.000			1.471.000,00	
3.1.90.00	APLICAÇÕES DIRETAS	0.000.000		1.451.000,00		
3.1.90.04	CONTRATAÇÃO POR TEMPO DETERMINADO	0.01.00	150.000,00			
3.1.90.11	VENCIMENTOS E VANTAGENS FIXAS - PESSOAL CIVIL	0.01.00	1.100.000,00			
3.1.90.13	OBRIGAÇÕES PATRONAIS	0.01.00	200.000,00			
3.1.90.94	INDENIZAÇÕES E RESTITUIÇÕES TRABALHISTAS	0.01.00	1.000,00			
3.1.91.00	APLICAÇÕES DIRETAS- INTRA-ORÇAMENTÁRIAS	0.000.000		20.000,00		
3.1.91.13	OBRIGAÇÕES PATRONAIS	0.01.00	20.000,00			
3.3.00.00	OUTRAS DESPESAS CORRENTES	0.000.000			894.000,00	
3.3.50.00	TRANSFERÊNCIAS A INSTITUIÇÕES PRIVADAS SEM FINS LUCRATIVOS	0.000.000		5.000,00		
3.3.50.43	SUBVENÇÕES SOCIAIS	0.01.00	5.000,00			
3.3.90.00	APLICAÇÕES DIRETAS	0.000.000		689.000,00		
3.3.90.08	OUTROS BENEFÍCIOS ASSISTENCIAIS DO SERVIDOR E DO MILITAR	0.01.00	5.000,00			
3.3.90.14	DIÁRIAS - CIVIL	0.01.00	100.000,00			
3.3.90.30	MATERIAL DE CONSUMO	0.01.00	42.000,00			
3.3.90.36	OUTROS SERVIÇOS DE TERCEIROS - PESSOA FÍSICA	0.01.00	106.000,00			
3.3.90.39	OUTROS SERVIÇOS DE TERCEIROS - PESSOA JURÍDICA	0.01.00	435.000,00			
3.3.90.47	OBRIGAÇÕES TRIBUTÁRIAS E CONTRIBUTIVAS	0.01.00	1.000,00			
4.0.00.00	DESPESAS DE CAPITAL	0.000.000				9.000,00
4.4.00.00	INVESTIMENTOS	0.000.000			9.000,00	
4.4.90.00	APLICAÇÕES DIRETAS	0.000.000		9.000,00		
4.4.90.52	EQUIPAMENTOS E MATERIAL PERMANENTE	0.01.00	9.000,00			
<b>TOTAL</b>						<b>2.174.000,00</b>



PODER		02 PODER EXECUTIVO				
ORGÃO		02 SECRETARIA MUNICIPAL DE ADMINISTRAÇÃO				
UNIDADE		00 SECRETARIA MUNICIPAL DE ADMINISTRAÇÃO - SEAD				
Código	Especificação	F.R.	Elemento	Modalidade	Grupo	Categoria Econômica
3.0.00.00	DESPESAS CORRENTES	0.000.000				2.814.000,00
3.1.00.00	PESSOAL E ENCARGOS SOCIAIS	0.000.000			1.155.000,00	
3.1.90.00	APLICAÇÕES DIRETAS	0.000.000		1.125.000,00		
3.1.90.04	CONTRATAÇÃO POR TEMPO DETERMINADO	0.01.00	101.000,00			
3.1.90.11	VENCIMENTOS E VANTAGENS FIXAS - PESSOAL CIVIL	0.01.00	702.000,00			
3.1.90.13	OBRIGAÇÕES PATRONAIS	0.01.00	271.000,00			
3.1.90.92	DESPESAS DE EXERCÍCIOS ANTERIORES	0.01.00	10.000,00			
3.1.90.94	INDENIZAÇÕES E RESTITUIÇÕES TRABALHISTAS	0.01.00	40.000,00			
3.1.90.96	RESSARCIMENTO DE DESPESAS DE PESSOAL REQUISITADO	0.01.00	1.000,00			
3.1.91.00	APLICAÇÕES DIRETAS- INTRA-ORÇAMENTÁRIAS	0.000.000		30.000,00		
3.1.91.13	OBRIGAÇÕES PATRONAIS	0.01.00	30.000,00			
3.3.00.00	OUTRAS DESPESAS CORRENTES	0.000.000			1.659.000,00	
3.3.71.00	TRANSFERÊNCIA A CONSÓRCIOS PÚBLICOS	0.000.000		610.000,00		
3.3.71.70	RATEIO PELA PARTICIPAÇÃO EM CONSÓRCIO PÚBLICO	0.01.00	610.000,00			
3.3.90.00	APLICAÇÕES DIRETAS	0.000.000		1.049.000,00		
3.3.90.08	OUTROS BENEFÍCIOS ASSISTENCIAIS DO SERVIDOR E DO MILITAR	0.01.00	10.000,00			
3.3.90.14	DIÁRIAS - CIVIL	0.01.00	11.000,00			
3.3.90.30	MATERIAL DE CONSUMO	0.01.00	116.000,00			
3.3.90.35	SERVIÇOS DE CONSULTORIA	0.01.00	371.000,00			
3.3.90.36	OUTROS SERVIÇOS DE TERCEIROS - PESSOA FÍSICA	0.01.00	211.000,00			
3.3.90.39	OUTROS SERVIÇOS DE TERCEIROS - PESSOA JURÍDICA	0.01.00	327.000,00			
3.3.90.47	OBRIGAÇÕES TRIBUTÁRIAS E CONTRIBUTIVAS	0.01.00	3.000,00			
4.0.00.00	DESPESAS DE CAPITAL	0.000.000				77.000,00
4.4.00.00	INVESTIMENTOS	0.000.000			77.000,00	
4.4.90.00	APLICAÇÕES DIRETAS	0.000.000		77.000,00		
4.4.90.51	OBRAS E INSTALAÇÕES	0.01.00	5.000,00			
4.4.90.52	EQUIPAMENTOS E MATERIAL PERMANENTE	0.01.00	22.000,00			
4.4.90.52	EQUIPAMENTOS E MATERIAL PERMANENTE	0.01.00	50.000,00			
9.0.00.00	RESERVA DE CONTINGÊNCIA	0.000.000				358.000,00
9.9.00.00	RESERVA DE CONTINGÊNCIA	0.000.000			358.000,00	
9.9.99.00	A DEFINIR	0.000.000		358.000,00		
9.9.99.99	A CLASSIFICAR	0.01.00	358.000,00			
<b>TOTAL</b>						<b>3.249.000,00</b>



PODER		02 - PODER EXECUTIVO				
ORGÃO		03 - SECRETARIA MUNICIPAL DE FINANÇAS				
UNIDADE		00 - SECRETARIA MUNICIPAL DE FINANÇAS - SEFIN				
Código	Especificação	F.R.	Elemento	Modalidade	Grupo	Categoria Econômica
3.0.00.00	DESPESAS CORRENTES	0.000.000				1.823.000,00
3.1.00.00	PESSOAL E ENCARGOS SOCIAIS	0.000.000			423.000,00	
3.1.90.00	APLICAÇÕES DIRETAS	0.000.000		411.000,00		
3.1.90.04	CONTRATAÇÃO POR TEMPO DETERMINADO	0.01.00	1.000,00			
3.1.90.11	VENCIMENTOS E VANTAGENS FIXAS - PESSOAL CIVIL	0.01.00	300.000,00			
3.1.90.13	OBRIGAÇÕES PATRONAIS	0.01.00	50.000,00			
3.1.90.91	SENTENÇAS JUDICIAIS	0.01.00	50.000,00			
3.1.90.94	INDENIZAÇÕES E RESTITUIÇÕES TRABALHISTAS	0.01.00	10.000,00			
3.1.91.00	APLICAÇÕES DIRETAS - INTRA-ORÇAMENTÁRIAS	0.000.000		12.000,00		
3.1.91.13	OBRIGAÇÕES PATRONAIS	0.01.00	12.000,00			
3.3.00.00	OUTRAS DESPESAS CORRENTES	0.000.000			1.400.000,00	
3.3.90.00	APLICAÇÕES DIRETAS	0.000.000		1.400.000,00		
3.3.90.14	DIÁRIAS - CIVIL	0.01.00	1.000,00			
3.3.90.30	MATERIAL DE CONSUMO	0.01.00	12.000,00			
3.3.90.35	SERVIÇOS DE CONSULTORIA	0.01.00	182.000,00			
3.3.90.36	OUTROS SERVIÇOS DE TERCEIROS - PESSOA FÍSICA	0.01.00	60.000,00			
3.3.90.39	OUTROS SERVIÇOS DE TERCEIROS - PESSOA JURÍDICA	0.01.00	215.000,00			
3.3.90.47	OBRIGAÇÕES TRIBUTÁRIAS E CONTRIBUTIVAS	0.01.00	700.000,00			
3.3.90.91	SENTENÇAS JUDICIAIS	0.01.00	10.000,00			
3.3.90.92	DESPESAS DE EXERCÍCIOS ANTERIORES	0.01.00	20.000,00			
3.3.90.93	INDENIZAÇÕES E RESTITUIÇÕES	0.01.00	200.000,00			
4.0.00.00	DESPESAS DE CAPITAL	0.000.000				2.210.000,00
4.4.00.00	INVESTIMENTOS	0.000.000			20.000,00	
4.4.90.00	APLICAÇÕES DIRETAS	0.000.000		20.000,00		
4.4.90.52	EQUIPAMENTOS E MATERIAL PERMANENTE	0.01.00	20.000,00			
4.8.00.00	AMORTIZAÇÃO DA DÍVIDA	0.000.000			2.190.000,00	
4.8.90.00	APLICAÇÕES DIRETAS	0.000.000		890.000,00		
4.8.90.71	PRINCIPAL DA DÍVIDA CONTRATUAL RESGATADA	0.01.00	890.000,00			
4.6.91.00	APLICAÇÕES DIRETAS - INTRA-ORÇAMENTÁRIAS	0.000.000		1.300.000,00		
4.6.91.71	PRINCIPAL DA DÍVIDA CONTRATUAL RESGATADA	0.01.00	1.300.000,00			
<b>TOTAL</b>						<b>4.033.000,00</b>



Código	Especificação	F.R.	Elemento	Modalidade	Grupo	Categoria Econômica
02	PODER EXECUTIVO					
04	SECRETARIA MUNICIPAL DE EDUCAÇÃO, CULTURA E ESPORTES					
00	SECRETARIA MUNICIPAL DE EDUCAÇÃO, CULTURA E ESPORTES - SEMEC					
3.0.00.00	DESPESAS CORRENTES	0.000.000				802.000,00
3.1.00.00	PESSOAL E ENCARGOS SOCIAIS	0.000.000			3.000,00	
3.1.90.00	APLICAÇÕES DIRETAS	0.000.000		3.000,00		
3.1.90.04	CONTRATAÇÃO POR TEMPO DETERMINADO	0.01.00	1.000,00			
3.1.90.11	VENCIMENTOS E VANTAGENS FIXAS - PESSOAL CNL	0.01.00	1.000,00			
3.1.90.13	OBRIGAÇÕES PATRONAIS	0.01.00	1.000,00			
3.3.00.00	OUTRAS DESPESAS CORRENTES	0.000.000			829.000,00	
3.3.60.00	TRANSFERÊNCIAS A INSTITUIÇÕES PRIVADAS SEM FINS LUCRATIVOS	0.000.000		20.000,00		
3.3.60.43	SUBVENÇÕES SOCIAIS	0.01.00	20.000,00			
3.3.90.00	APLICAÇÕES DIRETAS	0.000.000		908.000,00		
3.3.90.30	MATERIAL DE CONSUMO	0.01.00	80.000,00			
3.3.90.30	MATERIAL DE CONSUMO	0.01.00	1.000,00			
3.3.90.31	PREMIAÇÕES CULTURAIS, ARTÍSTICAS, CIENTÍFICAS, DESPORTIVAS E	0.01.00	1.000,00			
3.3.90.32	MATERIAL, BEM OU SERVIÇO PARA DISTRIBUIÇÃO GRATUITA	0.01.00	1.000,00			
3.3.90.36	OUTROS SERVIÇOS DE TERCEIROS - PESSOA FÍSICA	0.01.00	301.000,00			
3.3.90.36	OUTROS SERVIÇOS DE TERCEIROS - PESSOA FÍSICA	0.01.00	5.000,00			
3.3.90.39	OUTROS SERVIÇOS DE TERCEIROS - PESSOA JURÍDICA	0.01.00	16.000,00			
3.3.90.39	OUTROS SERVIÇOS DE TERCEIROS - PESSOA JURÍDICA	0.01.00	1.000,00			
3.3.90.39	OUTROS SERVIÇOS DE TERCEIROS - PESSOA JURÍDICA	0.05.01	500.000,00			
3.3.90.48	OUTROS AUXÍLIOS FINANCEIROS A PESSOA FÍSICA	0.01.00	1.000,00			
3.3.90.48	OUTROS AUXÍLIOS FINANCEIROS A PESSOA FÍSICA	0.01.00	2.000,00			
4.0.00.00	DESPESAS DE CAPITAL	0.000.000				10.000,00
4.4.00.00	INVESTIMENTOS	0.000.000			10.000,00	
4.4.90.00	APLICAÇÕES DIRETAS	0.000.000		10.000,00		
4.4.90.51	OBRAS E INSTALAÇÕES	0.01.00	5.000,00			
4.4.90.51	OBRAS E INSTALAÇÕES	0.05.01	5.000,00			
<b>TOTAL</b>						<b>942.000,00</b>

**PREF. MUNICIPAL DE JOÃO ALFREDO**

AV. 13 DE MAIO, 45 - CNPJ/11097359/0001-45

Orçamento Programa - Exercício de 2022

**NATUREZA DA DESPESA POR ORGÃO E UNIDADE**
**PREFEITURA DE**  
**JOÃO**  
**ALFREDO**  
**UM NOVO TEMPO**
Anexo 02  
Página 6

PODER		02. PODER EXECUTIVO				
ORGÃO		06. SECRETARIA MUNICIPAL DE SERVIÇOS PÚBLICOS				
UNIDADE		00. SECRETARIA MUNICIPAL DE SERVIÇOS PÚBLICOS - SEMUSP				
Código	Especificação	F.R.	Elemento	Modalidade	Grupo	Categoria Econômica
3.0.00.00	DESPESAS CORRENTES	0.000.000				7.142.000,00
3.1.00.00	PESSOAL E ENCARGOS SOCIAIS	0.000.000			3.523.000,00	
3.1.90.00	APLICAÇÕES DIRETAS	0.000.000		3.433.000,00		
3.1.90.04	CONTRATAÇÃO POR TEMPO DETERMINADO	0.01.00	2.101.000,00			
3.1.90.11	VENCIMENTOS E VANTAGENS FIXAS - PESSOAL CIVIL	0.01.00	821.000,00			
3.1.90.13	OBRIGAÇÕES PATRONAIS	0.01.00	601.000,00			
3.1.90.94	INDENIZAÇÕES E RESTITUIÇÕES TRABALHISTAS	0.01.00	10.000,00			
3.1.91.00	APLICAÇÕES DIRETAS- INTRA-ORÇAMENTÁRIAS	0.000.000		90.000,00		
3.1.91.13	OBRIGAÇÕES PATRONAIS	0.01.00	90.000,00			
3.3.00.00	OUTRAS DESPESAS CORRENTES	0.000.000			3.619.000,00	
3.3.71.00	TRANSFERÊNCIA A CONSÓRCIOS PÚBLICOS	0.000.000		1.000,00		
3.3.71.79	RATEIO PELA PARTICIPAÇÃO EM CONSÓRCIO PÚBLICO	0.01.00	1.000,00			
3.3.72.00	Execução Orçamentária Delegada a Consórcios Públicos	0.000.000		5.000,00		
3.3.72.39	OUTROS SERVIÇOS DE TERCEIROS - PESSOA JURÍDICA	0.01.00	5.000,00			
3.3.90.00	APLICAÇÕES DIRETAS	0.000.000		3.613.000,00		
3.3.90.06	OUTROS BENEFÍCIOS ASSISTENCIAIS DO SERVIDOR E DO MILITAR	0.01.00	1.000,00			
3.3.90.14	DIÁRIAS - CIVIL	0.01.00	10.000,00			
3.3.90.30	MATERIAL DE CONSUMO	0.01.00	396.000,00			
3.3.90.36	OUTROS SERVIÇOS DE TERCEIROS - PESSOA FÍSICA	0.01.00	328.000,00			
3.3.90.39	OUTROS SERVIÇOS DE TERCEIROS - PESSOA JURÍDICA	0.01.00	2.879.000,00			
3.3.90.47	OBRIGAÇÕES TRIBUTÁRIAS E CONTRIBUTIVAS	0.01.00	5.000,00			
4.0.00.00	DESPESAS DE CAPITAL	0.000.000				670.000,00
4.4.00.00	INVESTIMENTOS	0.000.000			670.000,00	
4.4.90.00	APLICAÇÕES DIRETAS	0.000.000		670.000,00		
4.4.90.51	OBRAS E INSTALAÇÕES	0.01.00	210.000,00			
4.4.90.51	OBRAS E INSTALAÇÕES	0.05.01	270.000,00			
4.4.90.51	OBRAS E INSTALAÇÕES	0.05.01	150.000,00			
4.4.90.52	EQUIPAMENTOS E MATERIAL PERMANENTE	0.01.00	5.000,00			
4.4.90.52	EQUIPAMENTOS E MATERIAL PERMANENTE	0.05.01	10.000,00			
4.4.90.61	ADQUIÇÃO DE IMÓVEIS	0.01.00	25.000,00			
<b>TOTAL</b>						<b>7.812.000,00</b>



**PREF. MUNICIPAL DE JOÃO ALFREDO**  
AV. 13 DE MAIO, 45 - CNPJ: 11097359/0001-45

Orçamento Programa - Exercício de 2022

**NATUREZA DA DESPESA POR ORGÃO E UNIDADE**

Código	Especificação	F.R.	Elemento	Modalidade	Grupo	Categoria Econômica
PODER	02 - PODER EXECUTIVO					
ORGÃO	07 - SECRETARIA DE AGRICULTURA, ABASTECIMENTO E MEIO AMBIENTE					
UNIDADE	00 - SECRETARIA DE AGRICULTURA, ABASTECIMENTO E MEIO AMBIENTE					
3.0.00.00	DESPESAS CORRENTES	0.000.000				2.656.000,00
3.1.00.00	PESSOAL E ENCARGOS SOCIAIS	0.000.000			468.000,00	
3.1.90.00	APLICAÇÕES DIRETAS	0.000.000		458.000,00		
3.1.90.04	CONTRATAÇÃO POR TEMPO DETERMINADO	0.01.00	151.000,00			
3.1.90.11	VENCIMENTOS E VANTAGENS FIXAS - PESSOAL CIVIL	0.01.00	231.000,00			
3.1.90.13	OBRIGAÇÕES PATRONAIS	0.01.00	71.000,00			
3.1.90.94	INDENZAÇÕES E RESTITUIÇÕES TRABALHISTAS	0.01.00	5.000,00			
3.1.91.00	APLICAÇÕES DIRETAS- INTRA-ORÇAMENTÁRIAS	0.000.000		10.000,00		
3.1.91.13	OBRIGAÇÕES PATRONAIS	0.01.00	10.000,00			
3.3.00.00	OUTRAS DESPESAS CORRENTES	0.000.000			2.088.000,00	
3.3.50.00	TRANSFERÊNCIAS A INSTITUIÇÕES PRIVADAS SEM FINS LUCRATIVOS	0.000.000		5.000,00		
3.3.50.41	CONTRIBUIÇÕES	0.01.00	5.000,00			
3.3.71.00	TRANSFERÊNCIA A CONSÓRCIOS PÚBLICOS	0.000.000		10.000,00		
3.3.71.73	RATEIO PELA PARTICIPAÇÃO EM CONSÓRCIO PÚBLICO	0.01.00	10.000,00			
3.3.72.00	Execução Orçamentária Delegada a Consórcios Públicos	0.000.000		5.000,00		
3.3.72.38	OUTROS SERVIÇOS DE TERCEIROS - PESSOA JURÍDICA	0.01.00	5.000,00			
3.3.90.00	APLICAÇÕES DIRETAS	0.000.000		2.068.000,00		
3.3.90.08	OUTROS BENEFÍCIOS ASSISTENCIAIS DO SERVIDOR E DO MILITAR	0.01.00	5.000,00			
3.3.90.14	DIÁRIAS - CIVIL	0.01.00	1.000,00			
3.3.90.30	MATERIAL DE CONSUMO	0.01.00	158.000,00			
3.3.90.32	MATERIAL BEM OU SERVIÇO PARA DISTRIBUIÇÃO GRATUITA	0.01.00	2.000,00			
3.3.90.35	SERVIÇOS DE CONSULTORIA	0.01.00	10.000,00			
3.3.90.36	OUTROS SERVIÇOS DE TERCEIROS - PESSOA FÍSICA	0.01.00	221.000,00			
3.3.90.39	OUTROS SERVIÇOS DE TERCEIROS - PESSOA JURÍDICA	0.01.00	1.673.000,00			
4.0.00.00	DESPESAS DE CAPITAL	0.000.000				385.000,00
4.4.00.00	INVESTIMENTOS	0.000.000			385.000,00	
4.4.90.00	APLICAÇÕES DIRETAS	0.000.000		385.000,00		
4.4.90.51	OBRAS E INSTALAÇÕES	0.01.00	80.000,00			
4.4.90.51	OBRAS E INSTALAÇÕES	0.05.01	15.000,00			
4.4.90.51	OBRAS E INSTALAÇÕES	0.05.01	5.000,00			
4.4.90.52	EQUIPAMENTOS E MATERIAL PERMANENTE	0.01.00	60.000,00			
4.4.90.52	EQUIPAMENTOS E MATERIAL PERMANENTE	0.05.01	225.000,00			
<b>TOTAL</b>						<b>2.941.000,00</b>





**PREF. MUNICIPAL DE JOÃO ALFREDO**

AV. 13 DE MAIO, 45 - CNPJ:11097359/0001-45

Orçamento Programa - Exercício de 2022

**NATUREZA DA DESPESA POR ORGÃO E UNIDADE**

Anexo 02

Página 8

Código	Especificação	F.R.	Elemento	Modalidade	Grupo	Categoria Econômica
PODER	02 - PODER EXECUTIVO					
ORGÃO	08 - SECRETARIA ESPECIAL DA MULHER - SEMUL					
UNIDADE	00 - SECRETARIA ESPECIAL DA MULHER - SEMUL					
3.0.00.00	DESPESAS CORRENTES	0.000.000				277.000,00
3.1.00.00	PESSOAL E ENCARGOS SOCIAIS	0.000.000			212.000,00	
3.1.90.00	APLICAÇÕES DIRETAS	0.000.000		202.000,00		
3.1.90.04	CONTRATAÇÃO POR TEMPO DETERMINADO	0.01.00	15.000,00			
3.1.90.11	VENCIMENTOS E VANTAGENS FIXAS - PESSOAL CIVIL	0.01.00	150.000,00			
3.1.90.13	OBRIGAÇÕES PATRONAIS	0.01.00	35.000,00			
3.1.90.94	INDENIZAÇÕES E RESTITUIÇÕES TRABALHISTAS	0.01.00	2.000,00			
3.1.91.00	APLICAÇÕES DIRETAS- INTRA-ORÇAMENTÁRIAS	0.000.000		10.000,00		
3.1.91.13	OBRIGAÇÕES PATRONAIS	0.01.00	10.000,00			
3.3.00.00	OUTRAS DESPESAS CORRENTES	0.000.000			65.000,00	
3.3.90.00	APLICAÇÕES DIRETAS	0.000.000		65.000,00		
3.3.90.08	OUTROS BENEFÍCIOS ASSISTENCIAIS DO SERVIDOR E DO MILITAR	0.01.00	5.000,00			
3.3.90.14	DIÁRIAS - CIVIL	0.01.00	5.000,00			
3.3.90.30	MATERIAL DE CONSUMO	0.01.00	5.000,00			
3.3.90.39	OUTROS SERVIÇOS DE TERCEIROS - PESSOA FÍSICA	0.01.00	30.000,00			
3.3.90.39	OUTROS SERVIÇOS DE TERCEIROS - PESSOA JURÍDICA	0.01.00	20.000,00			
4.0.00.00	DESPESAS DE CAPITAL	0.000.000				5.000,00
4.4.00.00	INVESTIMENTOS	0.000.000			5.000,00	
4.4.90.00	APLICAÇÕES DIRETAS	0.000.000		5.000,00		
4.4.90.52	EQUIPAMENTOS E MATERIAL PERMANENTE	0.01.00	5.000,00			
<b>TOTAL</b>						<b>282.000,00</b>



**PREF. MUNICIPAL DE JOÃO ALFREDO**

AV. 13 DE MAIO, 45 - CNPJ: 11097359/0001-45

Orçamento Programa - Exercício de 2022

**NATUREZA DA DESPESA POR ORGÃO E UNIDADE**

Anexo 02

Página 9

Código	Especificação	F.R.	Elemento	Modalidade	Grupo	Categoria Econômica
3.0.00.00	DESPESAS CORRENTES	0.000.000				147.000,00
3.1.00.00	PESSOAL E ENCARGOS SOCIAIS	0.000.000			120.000,00	
3.1.90.00	APLICAÇÕES DIRETAS	0.000.000		105.000,00		
3.1.00.04	CONTRATAÇÃO POR TEMPO DETERMINADO	0.01.00	5.000,00			
3.1.90.11	VENCIMENTOS E VANTAGENS FIXAS - PESSOAL CIVIL	0.01.00	70.000,00			
3.1.90.13	OBRIGAÇÕES PATRONAIS	0.01.00	20.000,00			
3.1.90.94	INDENIZAÇÕES E RESTITUIÇÕES TRABALHISTAS	0.01.00	10.000,00			
3.1.91.00	APLICAÇÕES DIRETAS - INTRA-ORÇAMENTÁRIAS	0.000.000		15.000,00		
3.1.91.13	OBRIGAÇÕES PATRONAIS	0.01.00	15.000,00			
3.3.02.00	OUTRAS DESPESAS CORRENTES	0.000.000			27.000,00	
3.3.90.00	APLICAÇÕES DIRETAS	0.000.000		27.000,00		
3.3.90.03	OUTROS BENEFÍCIOS ASSISTENCIAIS DO SERVIDOR E DO MILITAR	0.01.00	1.000,00			
3.3.90.14	DIÁRIAS - CIVIL	0.01.00	1.000,00			
3.3.90.33	MATERIAL DE CONSUMO	0.01.00	3.000,00			
3.3.90.36	OUTROS SERVIÇOS DE TERCEIROS - PESSOA FÍSICA	0.01.00	2.000,00			
3.3.90.39	OUTROS SERVIÇOS DE TERCEIROS - PESSOA JURÍDICA	0.01.00	20.000,00			
4.0.00.00	DESPESAS DE CAPITAL	0.000.000				10.000,00
4.4.00.00	INVESTIMENTOS	0.000.000			10.000,00	
4.4.90.00	APLICAÇÕES DIRETAS	0.000.000		10.000,00		
4.4.90.52	EQUIPAMENTOS E MATERIAL PERMANENTE	0.01.00	10.000,00			
<b>TOTAL</b>						<b>157.000,00</b>



**PREF. MUNICIPAL DE JOÃO ALFREDO**

AV. 13 DE MAIO, 45 - CNPJ: 11097359/0001-45

Orçamento Programa - Exercício de 2022

**NATUREZA DA DESPESA POR ORGÃO E UNIDADE**

Código	Especificação	F.R.	Elemento	Modalidade	Grupo	Categoria Econômica
PODER	02 - PODER EXECUTIVO					
ORGÃO	10 - SECRETARIA DO SISTEMA DE CONTROLE INTERNO DO MUNICÍPIO					
UNIDADE	00 - SECRETARIA DO SISTEMA DE CONTROLE INTERNO DO MUNICÍPIO-SECON					
3.0.00.00	DESPESAS CORRENTES	0.000.000				223.000,00
3.1.00.00	PESSOAL E ENCARGOS SOCIAIS	0.000.000			152.000,00	
3.1.90.00	APLICAÇÕES DIRETAS	0.000.000		151.000,00		
3.1.90.04	CONTRATAÇÃO POR TEMPO DETERMINADO	0.01.00	1.000,00			
3.1.90.11	VENCIMENTOS E VANTAGENS FIXAS - PESSOAL CIVIL	0.01.00	120.000,00			
3.1.90.13	OBRIGAÇÕES PATRONAIS	0.01.00	25.000,00			
3.1.90.24	INDENZAÇÕES E RESTITUIÇÕES TRABALHISTAS	0.01.00	5.000,00			
3.1.91.00	APLICAÇÕES DIRETAS- INTRA-ORÇAMENTÁRIAS	0.000.000		1.000,00		
3.1.91.13	OBRIGAÇÕES PATRONAIS	0.01.00	1.000,00			
3.3.00.00	OUTRAS DESPESAS CORRENTES	0.000.000			71.000,00	
3.3.90.00	APLICAÇÕES DIRETAS	0.000.000		71.000,00		
3.3.90.08	OUTROS BENEFÍCIOS ASSISTENCIAIS DO SERVIDOR E DO MILITAR	0.01.00	1.000,00			
3.3.90.14	DIÁRIAS - CIVIL	0.01.00	10.000,00			
3.3.90.30	MATERIAL DE CONSUMO	0.01.00	2.000,00			
3.3.90.35	SERVIÇOS DE CONSULTORIA	0.01.00	3.000,00			
3.3.90.38	OUTROS SERVIÇOS DE TERCEIROS - PESSOA FÍSICA	0.01.00	40.000,00			
3.3.90.39	OUTROS SERVIÇOS DE TERCEIROS - PESSOA JURÍDICA	0.01.00	15.000,00			
4.0.00.00	DESPESAS DE CAPITAL	0.000.000				5.000,00
4.4.00.00	INVESTIMENTOS	0.000.000			5.000,00	
4.4.90.00	APLICAÇÕES DIRETAS	0.000.000		5.000,00		
4.4.90.52	EQUIPAMENTOS E MATERIAL PERMANENTE	0.01.00	5.000,00			
<b>TOTAL</b>						<b>228.000,00</b>



**PREF. MUNICIPAL DE JOÃO ALFREDO**

AV. 13 DE MAIO, 45 - CNPJ: 11.097.359/0001-45

Orçamento Programa - Exercício de 2022

**NATUREZA DA DESPESA POR ORGÃO E UNIDADE**

Código	Especificação	F.R.	Elemento	Modalidade	Grupo	Categoria Econômica
PODER	02 - PODER EXECUTIVO					
ORGÃO	11 - SECRETARIA MUNICIPAL DO GOVERNO					
UNIDADE	00 - SECRETARIA MUNICIPAL DO GOVERNO - SEGOV					
3.0.00.00	DESPESAS CORRENTES	0.000.000				210.000,00
3.1.00.00	PESSOAL E ENCARGOS SOCIAIS	0.000.000			105.000,00	
3.1.90.00	APLICAÇÕES DIRETAS	0.000.000		158.000,00		
3.1.90.04	CONTRATAÇÃO POR TEMPO DETERMINADO	0.01.00	8.000,00			
3.1.90.11	VENCIMENTOS E VANTAGENS FIXAS - PESSOAL CIVIL	0.01.00	130.000,00			
3.1.90.13	OBRIGAÇÕES PATRONAIS	0.01.00	20.000,00			
3.1.91.00	APLICAÇÕES DIRETAS- INTRA-ORÇAMENTÁRIAS	0.000.000		30.000,00		
3.1.91.13	OBRIGAÇÕES PATRONAIS	0.01.00	30.000,00			
3.3.00.00	OUTRAS DESPESAS CORRENTES	0.000.000			22.000,00	
3.3.90.00	APLICAÇÕES DIRETAS	0.000.000		22.000,00		
3.3.90.06	OUTROS BENEFÍCIOS ASSISTENCIAIS DO SERVIDOR E DO MILITAR	0.01.00	1.000,00			
3.3.90.14	DIÁRIAS - CIVIL	0.01.00	1.000,00			
3.3.90.30	MATERIAL DE CONSUMO	0.01.00	3.000,00			
3.3.90.36	OUTROS SERVIÇOS DE TERCEIROS - PESSOA FÍSICA	0.01.00	2.000,00			
3.3.90.39	OUTROS SERVIÇOS DE TERCEIROS - PESSOA JURÍDICA	0.01.00	15.000,00			
4.0.00.00	DESPESAS DE CAPITAL	0.000.000				10.000,00
4.4.00.00	INVESTIMENTOS	0.000.000			10.000,00	
4.4.90.00	APLICAÇÕES DIRETAS	0.000.000		10.000,00		
4.4.90.52	EQUIPAMENTOS E MATERIAL PERMANENTE	0.01.00	10.000,00			
<b>TOTAL</b>						<b>220.000,00</b>



**PREF. MUNICIPAL DE JOÃO ALFREDO**

AV. 13 DE MAIO, 45 - CNPJ: 11097359/0001-45

Orçamento Programa - Exercício de 2022

**NATUREZA DA DESPESA POR ORGÃO E UNIDADE**

Anexo 02

Página 12

Código	Especificação	F.R.	Elemento	Modalidade	Grupo	Categoria Econômica
02	PODER EXECUTIVO					
12	SECRETARIA MUNICIPAL DE DESENVOLVIMENTO ECONÓMICO E TURISMO					
00	SEC. MUNICIPAL DE DESENVOLVIMENTO ECONÓMICO E TURISMO- SEDET					
3.0.00.00	DESPESAS CORRENTES	0.000.000				230.000,00
3.1.00.00	PESSOAL E ENCARGOS SOCIAIS	0.000.000			178.000,00	
3.1.90.00	APLICAÇÕES DIRETAS	0.000.000		150.000,00		
3.1.90.04	CONTRATAÇÃO POR TEMPO DETERMINADO	0.01.00	10.000,00			
3.1.90.11	VENCIMENTOS E VANTAGENS FIXAS - PESSOAL CIVIL	0.01.00	120.000,00			
3.1.90.13	OBRIGAÇÕES PATRONAIS	0.01.00	20.000,00			
3.1.91.00	APLICAÇÕES DIRETAS- INTRA-ORÇAMENTÁRIAS	0.000.000		28.000,00		
3.1.91.13	OBRIGAÇÕES PATRONAIS	0.01.00	28.000,00			
3.3.00.00	OUTRAS DESPESAS CORRENTES	0.000.000			52.000,00	
3.3.90.00	APLICAÇÕES DIRETAS	0.000.000		52.000,00		
3.3.90.08	OUTROS BENEFÍCIOS ASSISTENCIAIS DO SERVIDOR E DO MILITAR	0.01.00	1.000,00			
3.3.90.14	DIÁRIAS - CIVIL	0.01.00	1.000,00			
3.3.90.30	MATERIAL DE CONSUMO	0.01.00	20.000,00			
3.3.90.38	OUTROS SERVIÇOS DE TERCEIROS - PESSOA FÍSICA	0.01.00	10.000,00			
3.3.90.39	OUTROS SERVIÇOS DE TERCEIROS - PESSOA JURÍDICA	0.01.00	20.000,00			
4.0.00.00	DESPESAS DE CAPITAL	0.000.000				10.000,00
4.4.00.00	INVESTIMENTOS	0.000.000			10.000,00	
4.4.90.00	APLICAÇÕES DIRETAS	0.000.000		10.000,00		
4.4.90.52	EQUIPAMENTOS E MATERIAL PERMANENTE	0.01.00	10.000,00			
<b>TOTAL</b>						<b>240.000,00</b>



**PREF. MUNICIPAL DE JOÃO ALFREDO**

AV.13 DE MAIO, 45 - CNPJ:11097359/0001-45

Orçamento Programa - Exercício de 2022

**NATUREZA DA DESPESA POR ORGÃO E UNIDADE**

Anexo 02  
Página 13

PODER		90 ENTIDADES SUPERVISIONADAS				
ORGÃO		01 FUNDO MUNICIPAL DE SAÚDE				
UNIDADE		00 SECRETARIA DE SAÚDE				
Código	Especificação	F.R.	Elemento	Modalidade	Grupo	Categoria Econômica
3.0.00.00	DESPESAS CORRENTES	0.000.000				3.422.000,00
3.1.00.00	PESSOAL E ENCARGOS SOCIAIS	0.000.000			1.666.000,00	
3.1.90.00	APLICAÇÕES DIRETAS	0.000.000		1.496.000,00		
3.1.90.04	CONTRATAÇÃO POR TEMPO DETERMINADO	0.01.00	600.000,00			
3.1.90.04	CONTRATAÇÃO POR TEMPO DETERMINADO	0.05.10	50.000,00			
3.1.90.04	CONTRATAÇÃO POR TEMPO DETERMINADO	0.05.10	10.000,00			
3.1.90.11	VENCIMENTOS E VANTAGENS FIXAS - PESSOAL CIVIL	0.01.00	509.000,00			
3.1.90.11	VENCIMENTOS E VANTAGENS FIXAS - PESSOAL CIVIL	0.05.10	10.000,00			
3.1.90.13	OBRIGAÇÕES PATRONAIS	0.01.00	282.000,00			
3.1.90.13	OBRIGAÇÕES PATRONAIS	0.05.10	5.000,00			
3.1.90.92	DESPESAS DE EXERCÍCIOS ANTERIORES	0.01.00	10.000,00			
3.1.90.94	INDENIZAÇÕES E RESTITUIÇÕES TRABALHISTAS	0.01.00	15.000,00			
3.1.90.94	INDENIZAÇÕES E RESTITUIÇÕES TRABALHISTAS	0.05.10	5.000,00			
3.1.91.00	APLICAÇÕES DIRETAS- INTRA-ORÇAMENTÁRIAS	0.000.000		170.000,00		
3.1.91.13	OBRIGAÇÕES PATRONAIS	0.01.00	170.000,00			
3.3.00.00	OUTRAS DESPESAS CORRENTES	0.000.000			1.756.000,00	
3.3.50.00	TRANSFERÊNCIAS A INSTITUIÇÕES PRIVADAS SEM FINS LUCRATIVOS	0.000.000		120.000,00		
3.3.50.43	SUBVENÇÕES SOCIAIS	0.05.10	20.000,00			
3.3.50.43	SUBVENÇÕES SOCIAIS	0.05.10	100.000,00			
3.3.71.00	TRANSFERÊNCIA A CONSÓRCIOS PÚBLICOS	0.000.000		5.000,00		
3.3.71.70	RATEIO PELA PARTICIPAÇÃO EM CONSÓRCIO PÚBLICO	0.01.00	5.000,00			
3.3.72.00	Execução Orçamentária Delegada a Consórcios Públicos	0.000.000		5.000,00		
3.3.72.39	OUTROS SERVIÇOS DE TERCEIROS - PESSOA JURÍDICA	0.01.00	5.000,00			
3.3.90.00	APLICAÇÕES DIRETAS	0.000.000		1.626.000,00		
3.3.90.00	OUTROS BENEFÍCIOS ASSISTENCIAIS DO SERVIDOR E DO MILITAR	0.01.00	11.000,00			
3.3.90.14	DIÁRIAS - CIVIL	0.01.00	25.000,00			
3.3.90.30	MATERIAL DE CONSUMO	0.01.00	170.000,00			
3.3.90.30	MATERIAL DE CONSUMO	0.05.10	220.000,00			
3.3.90.32	MATERIAL SEM OU SERVIÇO PARA DISTRIBUIÇÃO GRATUITA	0.01.00	10.000,00			
3.3.90.32	MATERIAL SEM OU SERVIÇO PARA DISTRIBUIÇÃO GRATUITA	0.05.10	10.000,00			
3.3.90.33	PASSAGENS E DESPESAS COM LOCOMOÇÃO	0.01.00	5.000,00			
3.3.90.36	OUTROS SERVIÇOS DE TERCEIROS - PESSOA FÍSICA	0.01.00	10.000,00			
3.3.90.36	OUTROS SERVIÇOS DE TERCEIROS - PESSOA FÍSICA	0.01.00	80.000,00			
3.3.90.36	OUTROS SERVIÇOS DE TERCEIROS - PESSOA FÍSICA	0.05.10	60.000,00			
3.3.90.39	OUTROS SERVIÇOS DE TERCEIROS - PESSOA JURÍDICA	0.01.00	600.000,00			
3.3.90.39	OUTROS SERVIÇOS DE TERCEIROS - PESSOA JURÍDICA	0.05.10	400.000,00			
3.3.90.47	OBRIGAÇÕES TRIBUTÁRIAS E CONTRIBUTIVAS	0.01.00	5.000,00			
3.3.90.92	DESPESAS DE EXERCÍCIOS ANTERIORES	0.01.00	20.000,00			
4.0.00.00	DESPESAS DE CAPITAL	0.000.000				455.000,00
4.4.00.00	INVESTIMENTOS	0.000.000			455.000,00	
4.4.90.00	APLICAÇÕES DIRETAS	0.000.000		455.000,00		
4.4.90.51	OBRAS E INSTALAÇÕES	0.01.00	200.000,00			
4.4.90.51	OBRAS E INSTALAÇÕES	0.05.01	30.000,00			
4.4.90.52	EQUIPAMENTOS E MATERIAL PERMANENTE	0.01.00	200.000,00			
4.4.90.52	EQUIPAMENTOS E MATERIAL PERMANENTE	0.05.01	20.000,00			
4.4.90.52	EQUIPAMENTOS E MATERIAL PERMANENTE	0.05.10	5.000,00			



**PREF. MUNICIPAL DE JOÃO ALFREDO**

AV.13 DE MAIO, 45 - CNPJ:11097359/0001-45

Orçamento Programa - Exercício de 2022

**NATUREZA DA DESPESA POR ORGÃO E UNIDADE**

PODER	90 ENTIDADES SUPERVISIONADAS					
ORGÃO	01 FUNDO MUNICIPAL DE SAÚDE					
UNIDADE	00 SECRETARIA DE SAÚDE					
Código	Especificação	F.R.	Elemento	Modalidade	Grupo	Categoria Econômica
<b>TOTAL</b>						3.877.000,00



**PREF. MUNICIPAL DE JOÃO ALFREDO**

AV.13 DE MAIO, 45 - CNPJ:11097359/0001-45

Orçamento Programa - Exercício de 2022

**NATUREZA DA DESPESA POR ORGÃO E UNIDADE**

PODER 05 ENTIDADES SUPERVISIONADAS						
ORGÃO 01 FUNDO MUNICIPAL DE SAÚDE						
UNIDADE 01 FUNDO MUNICIPAL DE SAÚDE						
Código	Especificação	F.R.	Elemento	Modalidade	Grupo	Categoria Econômica
3.0.00.00	DESPESAS CORRENTES	0.000.000				18.561.000,00
3.1.00.00	PESSOAL E ENCARGOS SOCIAIS	0.000.000			7.234.000,00	
3.1.90.00	APLICAÇÕES DIRETAS	0.000.000		6.707.000,00		
3.1.90.04	CONTRATAÇÃO POR TEMPO DETERMINADO	0.01.00	10.000,00			
3.1.90.04	CONTRATAÇÃO POR TEMPO DETERMINADO	0.01.00	1.014.000,00			
3.1.90.04	CONTRATAÇÃO POR TEMPO DETERMINADO	0.05.10	555.000,00			
3.1.90.11	VENCIMENTOS E VANTAGENS FIXAS - PESSOAL CIVIL	0.01.00	10.000,00			
3.1.90.11	VENCIMENTOS E VANTAGENS FIXAS - PESSOAL CIVIL	0.01.00	1.339.000,00			
3.1.90.11	VENCIMENTOS E VANTAGENS FIXAS - PESSOAL CIVIL	0.05.10	2.438.000,00			
3.1.90.13	OBRIGAÇÕES PATRONAIS	0.01.00	5.000,00			
3.1.90.13	OBRIGAÇÕES PATRONAIS	0.01.00	364.000,00			
3.1.90.13	OBRIGAÇÕES PATRONAIS	0.05.10	507.000,00			
3.1.90.16	OUTRAS DESPESAS VARIÁVEIS - PESSOAL CIVIL	0.01.00	3.000,00			
3.1.90.16	OUTRAS DESPESAS VARIÁVEIS - PESSOAL CIVIL	0.05.10	405.000,00			
3.1.90.94	INDENIZAÇÕES E RESTITUIÇÕES TRABALHISTAS	0.01.00	26.000,00			
3.1.90.94	INDENIZAÇÕES E RESTITUIÇÕES TRABALHISTAS	0.01.00	1.000,00			
3.1.90.94	INDENIZAÇÕES E RESTITUIÇÕES TRABALHISTAS	0.05.10	30.000,00			
3.1.91.00	APLICAÇÕES DIRETAS- INTRA-ORÇAMENTÁRIAS	0.000.000		537.000,00		
3.1.91.13	OBRIGAÇÕES PATRONAIS	0.01.00	5.000,00			
3.1.91.13	OBRIGAÇÕES PATRONAIS	0.01.00	91.000,00			
3.1.91.13	OBRIGAÇÕES PATRONAIS	0.05.10	431.000,00			
3.2.00.00	JUROS E ENCARGOS DA DÍVIDA	0.000.000			1.000,00	
3.2.90.00	APLICAÇÕES DIRETAS	0.000.000		1.000,00		
3.2.90.22	OUTROS ENCARGOS SOBRE A DÍVIDA POR CONTRATO	0.01.00	1.000,00			
3.3.00.00	OUTRAS DESPESAS CORRENTES	0.000.000			11.726.000,00	
3.3.50.00	TRANSFERÊNCIAS A INSTITUIÇÕES PRIVADAS SEM FINS LUCRATIVOS	0.000.000		5.562.000,00		
3.3.50.43	SUBVENÇÕES SOCIAIS	0.01.00	2.002.000,00			
3.3.50.43	SUBVENÇÕES SOCIAIS	0.05.10	3.500.000,00			
3.3.72.00	Execução Orçamentária Delegada a Condições Públicas	0.000.000		22.000,00		
3.3.72.39	OUTROS SERVIÇOS DE TERCEIROS - PESSOA JURÍDICA	0.01.00	10.000,00			
3.3.72.39	OUTROS SERVIÇOS DE TERCEIROS - PESSOA JURÍDICA	0.05.10	12.000,00			
3.3.90.00	APLICAÇÕES DIRETAS	0.000.000		6.202.000,00		
3.3.90.08	OUTROS BENEFÍCIOS ASSISTENCIAIS DO SERVIDOR E DO MILITAR	0.01.00	31.000,00			
3.3.90.08	OUTROS BENEFÍCIOS ASSISTENCIAIS DO SERVIDOR E DO MILITAR	0.05.10	36.000,00			
3.3.90.14	DIÁRIAS - CIVIL	0.01.00	28.000,00			
3.3.90.14	DIÁRIAS - CIVIL	0.01.00	1.000,00			
3.3.90.14	DIÁRIAS - CIVIL	0.05.10	20.000,00			
3.3.90.30	MATERIAL DE CONSUMO	0.01.00	1.000,00			
3.3.90.30	MATERIAL DE CONSUMO	0.01.00	1.001.000,00			
3.3.90.30	MATERIAL DE CONSUMO	0.02.10	26.000,00			
3.3.90.30	MATERIAL DE CONSUMO	0.05.10	1.448.000,00			
3.3.90.32	MATERIAL, BEM OU SERVIÇO PARA DISTRIBUIÇÃO GRATUITA	0.01.00	62.000,00			
3.3.90.32	MATERIAL, BEM OU SERVIÇO PARA DISTRIBUIÇÃO GRATUITA	0.05.10	60.000,00			
3.3.90.33	PASSAGENS E DESPESAS COM LOCOMOÇÃO	0.01.00	1.000,00			
3.3.90.33	PASSAGENS E DESPESAS COM LOCOMOÇÃO	0.01.00	10.000,00			
3.3.90.33	PASSAGENS E DESPESAS COM LOCOMOÇÃO	0.05.10	5.000,00			





**PREF. MUNICIPAL DE JOÃO ALFREDO**

AV.13 DE MAIO, 45 - CNPJ:11097359/0001-45

Orçamento Programa - Exercício de 2022

**NATUREZA DA DESPESA POR ORGÃO E UNIDADE**

PODER	90 - ENTIDADES SUPERVISIONADAS					
ORGÃO	01 - FUNDO MUNICIPAL DE SAÚDE					
UNIDADE	01 - FUNDO MUNICIPAL DE SAÚDE					
Código	Especificação	F.R.	Elemento	Modalidade	Grupo	Categoria Econômica
3.3.90.26	SERVIÇOS DE CONSULTORIA	0.01.00	150.000,00			
3.3.90.26	OUTROS SERVIÇOS DE TERCEIROS - PESSOA FÍSICA	0.01.00	355.000,00			
3.3.90.36	OUTROS SERVIÇOS DE TERCEIROS - PESSOA FÍSICA	0.01.00	8.000,00			
3.3.90.36	OUTROS SERVIÇOS DE TERCEIROS - PESSOA FÍSICA	0.05.10	199.000,00			
3.3.90.39	OUTROS SERVIÇOS DE TERCEIROS - PESSOA JURÍDICA	0.01.00	289.000,00			
3.3.90.39	OUTROS SERVIÇOS DE TERCEIROS - PESSOA JURÍDICA	0.01.00	321.000,00			
3.3.90.39	OUTROS SERVIÇOS DE TERCEIROS - PESSOA JURÍDICA	0.05.10	2.026.000,00			
3.3.90.47	OBRIGAÇÕES TRIBUTÁRIAS E CONTRIBUTIVAS	0.01.00	1.000,00			
3.3.90.49	OUTROS AUXÍLIOS FINANCEIROS A PESSOA FÍSICA	0.01.00	86.000,00			
3.3.90.49	OUTROS AUXÍLIOS FINANCEIROS A PESSOA FÍSICA	0.05.10	10.000,00			
3.3.90.93	INDENZAÇÕES E RESTITUIÇÕES	0.01.00	10.000,00			
4.0.00.00	DESPESAS DE CAPITAL	0.000.000				838.000,00
4.4.00.00	INVESTIMENTOS	0.000.000			837.000,00	
4.4.90.00	APLICAÇÕES DIRETAS	0.000.000		837.000,00		
4.4.90.51	OBRAS E INSTALAÇÕES	0.01.00	40.000,00			
4.4.90.51	OBRAS E INSTALAÇÕES	0.02.10	20.000,00			
4.4.90.51	OBRAS E INSTALAÇÕES	0.05.10	70.000,00			
4.4.90.51	OBRAS E INSTALAÇÕES	0.05.10	200.000,00			
4.4.90.52	EQUIPAMENTOS E MATERIAL PERMANENTE	0.01.00	87.000,00			
4.4.90.52	EQUIPAMENTOS E MATERIAL PERMANENTE	0.02.10	15.000,00			
4.4.90.52	EQUIPAMENTOS E MATERIAL PERMANENTE	0.05.10	50.000,00			
4.4.90.52	EQUIPAMENTOS E MATERIAL PERMANENTE	0.05.11	10.000,00			
4.4.90.52	EQUIPAMENTOS E MATERIAL PERMANENTE	0.05.11	330.000,00			
4.4.90.61	AQUISIÇÃO DE IMÓVEIS	0.01.00	10.000,00			
4.6.00.00	AMORTIZAÇÃO DA DÍVIDA	0.000.000			1.000,00	
4.6.90.00	APLICAÇÕES DIRETAS	0.000.000		1.000,00		
4.6.90.71	PRINCIPAL DA DÍVIDA CONTRATUAL RESGATADA	0.01.00	1.000,00			
<b>TOTAL</b>						<b>19.799.000,00</b>



**PREF. MUNICIPAL DE JOÃO ALFREDO**

AV.13 DE MAIO, 45 - CNPJ:11097359/0001-45

Orçamento Programa - Exercício de 2022

**NATUREZA DA DESPESA POR ORGÃO E UNIDADE**

PODER	80- ENTIDADES SUPERVISIONADAS					
ORGÃO	02 FUNDO MUNICIPAL DE ASSISTÊNCIA SOCIAL					
UNIDADE	00 SECRETARIA DE DESENVOLVIMENTO SOCIAL E DIREITOS HUMANOS					
Código	Especificação	F.R.	Elemento	Modalidade	Grupo	Categoria Econômica
3.0.00.00	DESPESAS CORRENTES	0.000.000				1.000.000,00
3.1.00.00	PESSOAL E ENCARGOS SOCIAIS	0.000.000			774.000,00	
3.1.00.00	APLICAÇÕES DIRETAS	0.000.000		742.000,00		
3.1.90.04	CONTRATAÇÃO POR TEMPO DETERMINADO	0.01.00	51.000,00			
3.1.90.11	VENCIMENTOS E VANTAGENS FIXAS - PESSOAL CIVIL	0.01.00	521.000,00			
3.1.90.13	OBRIGAÇÕES PATRONAIS	0.01.00	141.000,00			
3.1.90.92	DESPESAS DE EXERCÍCIOS ANTERIORES	0.01.00	2.000,00			
3.1.90.94	INDENIZAÇÕES E RESTITUIÇÕES TRABALHISTAS	0.01.00	25.000,00			
3.1.90.94	INDENIZAÇÕES E RESTITUIÇÕES TRABALHISTAS	0.05.12	2.000,00			
3.1.91.00	APLICAÇÕES DIRETAS- INTRA-ORÇAMENTÁRIAS	0.000.000		32.000,00		
3.1.91.13	OBRIGAÇÕES PATRONAIS	0.01.00	32.000,00			
3.3.00.00	OUTRAS DESPESAS CORRENTES	0.000.000			295.000,00	
3.3.71.00	TRANSFERÊNCIA A CONSÓRCIOS PÚBLICOS	0.000.000		5.000,00		
3.3.71.70	RATEIO PELA PARTICIPAÇÃO EM CONSÓRCIO PÚBLICO	0.01.00	5.000,00			
3.3.72.00	Execução Orçamentária Delegada a Consórcios Públicos	0.000.000		5.000,00		
3.3.72.39	OUTROS SERVIÇOS DE TERCEIROS - PESSOA JURÍDICA	0.01.00	5.000,00			
3.3.90.00	APLICAÇÕES DIRETAS	0.000.000		285.000,00		
3.3.90.14	DIÁRIAS - CIVIL	0.01.00	11.000,00			
3.3.90.30	MATERIAL DE CONSUMO	0.01.00	32.000,00			
3.3.90.30	MATERIAL DE CONSUMO	0.05.12	10.000,00			
3.3.90.32	MATERIAL, BEM OU SERVIÇO PARA DISTRIBUIÇÃO GRATUITA	0.01.00	2.000,00			
3.3.90.33	PASSAGENS E DESPESAS COM LOCOMOÇÃO	0.01.00	1.000,00			
3.3.90.36	OUTROS SERVIÇOS DE TERCEIROS - PESSOA FÍSICA	0.01.00	118.000,00			
3.3.90.36	OUTROS SERVIÇOS DE TERCEIROS - PESSOA FÍSICA	0.05.12	2.000,00			
3.3.90.39	OUTROS SERVIÇOS DE TERCEIROS - PESSOA JURÍDICA	0.01.00	103.000,00			
3.3.90.39	OUTROS SERVIÇOS DE TERCEIROS - PESSOA JURÍDICA	0.05.12	2.000,00			
3.3.90.47	OBRIGAÇÕES TRIBUTÁRIAS E CONTRIBUTIVAS	0.01.00	2.000,00			
3.3.90.92	DESPESAS DE EXERCÍCIOS ANTERIORES	0.01.00	2.000,00			
4.0.00.00	DESPESAS DE CAPITAL	0.000.000				7.000,00
4.4.00.00	INVESTIMENTOS	0.000.000			7.000,00	
4.4.90.00	APLICAÇÕES DIRETAS	0.000.000		7.000,00		
4.4.90.52	EQUIPAMENTOS E MATERIAL PERMANENTE	0.01.00	5.000,00			
4.4.90.52	EQUIPAMENTOS E MATERIAL PERMANENTE	0.05.12	2.000,00			
<b>TOTAL</b>						<b>1.075.000,00</b>



**PREF. MUNICIPAL DE JOÃO ALFREDO**

AV. 13 DE MAIO, 45 - CNPJ: 11097359/0001-45

Orçamento Programa - Exercício de 2022

**NATUREZA DA DESPESA POR ORGÃO E UNIDADE**

Código	Especificação	F.R.	Elemento	Modalidade	Grupo	Categoria Econômica
PODER	50 ENTIDADES SUPERVISIONADAS					
ORGÃO	02 FUNDO MUNICIPAL DE ASSISTÊNCIA SOCIAL					
UNIDADE	01 FUNDO MUNICIPAL DE ASSISTÊNCIA SOCIAL					
3.0.00.00	DESPESAS CORRENTES	0.000.000				2.850.000,00
3.1.00.00	PESSOAL E ENCARGOS SOCIAIS	0.000.000			1.263.000,00	
3.1.90.00	APLICAÇÕES DIRETAS	0.000.000		1.127.000,00		
3.1.90.04	CONTRATAÇÃO POR TEMPO DETERMINADO	0.01.00	308.000,00			
3.1.90.04	CONTRATAÇÃO POR TEMPO DETERMINADO	0.01.00	6.000,00			
3.1.90.04	CONTRATAÇÃO POR TEMPO DETERMINADO	0.05.12	183.000,00			
3.1.90.11	VENCIMENTOS E VANTAGENS FIXAS - PESSOAL CIVIL	0.01.00	50.000,00			
3.1.90.11	VENCIMENTOS E VANTAGENS FIXAS - PESSOAL CIVIL	0.01.00	6.000,00			
3.1.90.11	VENCIMENTOS E VANTAGENS FIXAS - PESSOAL CIVIL	0.05.12	401.000,00			
3.1.90.13	OBRIGAÇÕES PATRONAIS	0.01.00	83.000,00			
3.1.90.13	OBRIGAÇÕES PATRONAIS	0.01.00	1.000,00			
3.1.90.13	OBRIGAÇÕES PATRONAIS	0.05.12	81.000,00			
3.1.90.01	SENTENÇAS JUDICIAIS	0.01.00	1.000,00			
3.1.90.02	DESPESAS DE EXERCÍCIOS ANTERIORES	0.01.00	1.000,00			
3.1.90.04	INDENIZAÇÕES E RESTITUIÇÕES TRABALHISTAS	0.01.00	20.000,00			
3.1.90.04	INDENIZAÇÕES E RESTITUIÇÕES TRABALHISTAS	0.05.12	6.000,00			
3.1.91.00	APLICAÇÕES DIRETAS- INTRA-ORÇAMENTÁRIAS	0.000.000		136.000,00		
3.1.91.13	OBRIGAÇÕES PATRONAIS	0.01.00	78.000,00			
3.1.91.13	OBRIGAÇÕES PATRONAIS	0.05.12	58.000,00			
3.2.00.00	JUROS E ENCARGOS DA DÍVIDA	0.000.000			1.000,00	
3.2.90.00	APLICAÇÕES DIRETAS	0.000.000		1.000,00		
3.2.90.22	OUTROS ENCARGOS SOBRE A DÍVIDA POR CONTRATO	0.01.00	1.000,00			
3.3.00.00	OUTRAS DESPESAS CORRENTES	0.000.000			1.595.000,00	
3.3.50.00	TRANSFERÊNCIAS A INSTITUIÇÕES PRIVADAS SEM FINS LUCRATIVOS	0.000.000		5.000,00		
3.3.50.43	SUBVENÇÕES SOCIAIS	0.01.00	5.000,00			
3.3.90.00	APLICAÇÕES DIRETAS	0.000.000		1.590.000,00		
3.3.90.14	DIÁRIAS - CIVIL	0.01.00	13.000,00			
3.3.90.14	DIÁRIAS - CIVIL	0.01.00	7.000,00			
3.3.90.14	DIÁRIAS - CIVIL	0.05.12	13.000,00			
3.3.90.30	MATERIAL DE CONSUMO	0.01.00	70.000,00			
3.3.90.30	MATERIAL DE CONSUMO	0.01.00	10.000,00			
3.3.90.30	MATERIAL DE CONSUMO	0.02.13	10.000,00			
3.3.90.30	MATERIAL DE CONSUMO	0.05.12	73.000,00			
3.3.90.30	MATERIAL DE CONSUMO	0.05.12	10.000,00			
3.3.90.32	MATERIAL, SEM OU SERVIÇO PARA DISTRIBUIÇÃO GRATUITA	0.01.00	149.000,00			
3.3.90.32	MATERIAL, SEM OU SERVIÇO PARA DISTRIBUIÇÃO GRATUITA	0.01.00	1.000,00			
3.3.90.32	MATERIAL, SEM OU SERVIÇO PARA DISTRIBUIÇÃO GRATUITA	0.05.12	1.000,00			
3.3.90.32	MATERIAL, SEM OU SERVIÇO PARA DISTRIBUIÇÃO GRATUITA	0.05.12	10.000,00			
3.3.90.33	PASSAGENS E DESPESAS COM LOCOMOÇÃO	0.01.00	9.000,00			
3.3.90.33	PASSAGENS E DESPESAS COM LOCOMOÇÃO	0.05.12	8.000,00			
3.3.90.35	SERVIÇOS DE CONSULTORIA	0.01.00	400.000,00			
3.3.90.36	OUTROS SERVIÇOS DE TERCEIROS - PESSOA FÍSICA	0.01.00	163.000,00			
3.3.90.36	OUTROS SERVIÇOS DE TERCEIROS - PESSOA FÍSICA	0.01.00	9.000,00			
3.3.90.36	OUTROS SERVIÇOS DE TERCEIROS - PESSOA FÍSICA	0.02.13	5.000,00			
3.3.90.36	OUTROS SERVIÇOS DE TERCEIROS - PESSOA FÍSICA	0.05.12	78.000,00			
3.3.90.36	OUTROS SERVIÇOS DE TERCEIROS - PESSOA FÍSICA	0.05.12	5.000,00			



**PREF. MUNICIPAL DE JOÃO ALFREDO**

AV. 13 DE MAIO, 45 - CNPJ: 11.097.359/0001-45

Orçamento Programa - Exercício de 2022

**NATUREZA DA DESPESA POR ORGÃO E UNIDADE**

Código	Especificação	F.R.	Elemento	Modalidade	Grupo	Categoria Econômica
PODER	50 ENTIDADES SUPERVISIONADAS					
ORGÃO	02 FUNDO MUNICIPAL DE ASSISTÊNCIA SOCIAL					
UNIDADE	01 FUNDO MUNICIPAL DE ASSISTÊNCIA SOCIAL					
3.3.90.38	OUTROS SERVIÇOS DE TERCEIROS - PESSOA JURÍDICA	0.01.00	190.000,00			
3.3.90.38	OUTROS SERVIÇOS DE TERCEIROS - PESSOA JURÍDICA	0.01.00	10.000,00			
3.3.90.38	OUTROS SERVIÇOS DE TERCEIROS - PESSOA JURÍDICA	0.02.13	200.000,00			
3.3.90.39	OUTROS SERVIÇOS DE TERCEIROS - PESSOA JURÍDICA	0.05.12	109.000,00			
3.3.90.38	OUTROS SERVIÇOS DE TERCEIROS - PESSOA JURÍDICA	0.05.12	6.000,00			
3.3.90.47	OBRIGAÇÕES TRIBUTÁRIAS E CONTRIBUTIVAS	0.01.00	2.000,00			
3.3.90.47	OBRIGAÇÕES TRIBUTÁRIAS E CONTRIBUTIVAS	0.01.00	1.000,00			
3.3.90.47	OBRIGAÇÕES TRIBUTÁRIAS E CONTRIBUTIVAS	0.05.12	1.000,00			
3.3.90.48	OUTROS AUXÍLIOS FINANCEIROS A PESSOA FÍSICA	0.01.00	19.000,00			
3.3.90.48	OUTROS AUXÍLIOS FINANCEIROS A PESSOA FÍSICA	0.05.12	5.000,00			
3.3.90.92	DESPESAS DE EXERCÍCIOS ANTERIORES	0.01.00	1.000,00			
3.3.90.93	INDENIZAÇÕES E RESTITUIÇÕES	0.01.00	5.000,00			
4.0.00.00	DESPESAS DE CAPITAL	0.000.000				145.000,00
4.4.00.00	INVESTIMENTOS	0.000.000			144.000,00	
4.4.90.00	APLICAÇÕES DIRETAS	0.000.000		144.000,00		
4.4.90.51	OBRAS E INSTALAÇÕES	0.01.00	25.000,00			
4.4.90.51	OBRAS E INSTALAÇÕES	0.05.12	15.000,00			
4.4.90.51	OBRAS E INSTALAÇÕES	0.05.12	30.000,00			
4.4.90.52	EQUIPAMENTOS E MATERIAL PERMANENTE	0.01.00	39.000,00			
4.4.90.52	EQUIPAMENTOS E MATERIAL PERMANENTE	0.01.00	8.000,00			
4.4.90.52	EQUIPAMENTOS E MATERIAL PERMANENTE	0.05.12	29.000,00			
4.6.00.00	AMORTIZAÇÃO DA DÍVIDA	0.000.000			1.000,00	
4.6.90.00	APLICAÇÕES DIRETAS	0.000.000		1.000,00		
4.6.90.71	PRINCIPAL DA DÍVIDA CONTRATUAL RESGATADA	0.01.00	1.000,00			
<b>TOTAL</b>						<b>3.004.000,00</b>



**PREF. MUNICIPAL DE JOÃO ALFREDO**

AV. 13 DE MAIO, 45 - CNPJ: 11.097.359/0001-45

Orçamento Programa - Exercício de 2022

**NATUREZA DA DESPESA POR ORGÃO E UNIDADE**

Código	Especificação	F.R.	Elemento	Modalidade	Grupo	Categoria Econômica
PODER	90 - ENTIDADES SUPERVISIONADAS					
ORGÃO	03 - FUNDO DEF. DIREITOS DA CRIANÇA E ADOLESCENTE					
UNIDADE	01 - FMDCA - FUN. MUN. DE DEF. DOS DIREI. DA CRIAN. E DO ADOLE.					
3.0.00.00	DESPESAS CORRENTES	0.000.000				89.000,00
3.1.00.00	PESSOAL E ENCARGOS SOCIAIS	0.000.000			5.000,00	
3.1.90.00	APLICAÇÕES DIRETAS	0.000.000		4.000,00		
3.1.90.04	CONTRATAÇÃO POR TEMPO DETERMINADO	0.01.00	1.000,00			
3.1.90.11	VENCIMENTOS E VANTAGENS FIXAS - PESSOAL CIVIL	0.01.00	1.000,00			
3.1.90.15	OBRIGAÇÕES PATRONAIS	0.01.00	1.000,00			
3.1.90.02	DESPESAS DE EXERCÍCIOS ANTERIORES	0.01.00	1.000,00			
3.1.91.00	APLICAÇÕES DIRETAS - INTRA-ORÇAMENTÁRIAS	0.000.000		1.000,00		
3.1.91.15	OBRIGAÇÕES PATRONAIS	0.01.00	1.000,00			
3.3.00.00	OUTRAS DESPESAS CORRENTES	0.000.000			84.000,00	
3.3.50.00	TRANSFERÊNCIAS A INSTITUIÇÕES PRIVADAS SEM FINS LUCRATIVOS	0.000.000		1.000,00		
3.3.60.43	SUBVENÇÕES SOCIAIS	0.01.00	1.000,00			
3.3.90.00	APLICAÇÕES DIRETAS	0.000.000		83.000,00		
3.3.90.14	DIÁRIAS - CIVIL	0.01.00	1.000,00			
3.3.90.30	MATERIAL DE CONSUMO	0.01.00	14.000,00			
3.3.90.35	SERVIÇOS DE CONSULTORIA	0.01.00	35.000,00			
3.3.90.36	OUTROS SERVIÇOS DE TERCEIROS - PESSOA FÍSICA	0.01.00	15.000,00			
3.3.90.38	OUTROS SERVIÇOS DE TERCEIROS - PESSOA JURÍDICA	0.01.00	17.000,00			
3.3.90.02	DESPESAS DE EXERCÍCIOS ANTERIORES	0.01.00	1.000,00			
4.0.00.00	DESPESAS DE CAPITAL	0.000.000				1.000,00
4.4.00.00	INVESTIMENTOS	0.000.000			1.000,00	
4.4.90.00	APLICAÇÕES DIRETAS	0.000.000		1.000,00		
4.4.90.52	EQUIPAMENTOS E MATERIAL PERMANENTE	0.01.00	1.000,00			
<b>TOTAL</b>						<b>90.000,00</b>



**PREF. MUNICIPAL DE JOÃO ALFREDO**

AV. 13 DE MAIO, 45 - CNPJ: 11.097.359/0001-45

Orçamento Programa - Exercício de 2022

**NATUREZA DA DESPESA POR ORGÃO E UNIDADE**

Código	Especificação	F.R.	Elemento	Modalidade	Grupo	Categoria Econômica
3.0.00.00	DESPESAS CORRENTES	0.000.000				8.177.000,00
3.1.00.00	PESSOAL E ENCARGOS SOCIAIS	0.000.000			8.065.000,00	
3.1.90.00	APLICAÇÕES DIRETAS	0.000.000		8.050.000,00		
3.1.90.01	APOSENTADORIAS, RESERVA REMUNERADA E REFORMAS	0.01.15	7.000.000,00			
3.1.90.03	PENSÕES	0.01.15	800.000,00			
3.1.90.04	CONTRATAÇÃO POR TEMPO DETERMINADO	0.01.15	1.000,00			
3.1.90.11	VENCIMENTOS E VANTAGENS FIXAS - PESSOAL CIVIL	0.01.15	200.000,00			
3.1.90.13	OBRIGAÇÕES PATRONAIS	0.01.15	30.000,00			
3.1.90.91	SENTENÇAS JUDICIAIS	0.01.15	4.000,00			
3.1.90.92	DESPESAS DE EXERCÍCIOS ANTERIORES	0.01.15	5.000,00			
3.1.90.94	INDENIZAÇÕES E RESTITUIÇÕES TRABALHISTAS	0.01.15	10.000,00			
3.1.91.00	APLICAÇÕES DIRETAS - INTRA-ORÇAMENTÁRIAS	0.000.000		15.000,00		
3.1.91.13	OBRIGAÇÕES PATRONAIS	0.01.15	15.000,00			
3.3.00.00	OUTRAS DESPESAS CORRENTES	0.000.000			1.112.000,00	
3.3.90.00	APLICAÇÕES DIRETAS	0.000.000		1.112.000,00		
3.3.90.06	OUTROS BENEFÍCIOS ASSISTENCIAIS DO SERVIDOR E DO MILITAR	0.01.15	702.000,00			
3.3.90.14	DIÁRIAS - CIVIL	0.01.15	2.000,00			
3.3.90.30	MATERIAL DE CONSUMO	0.01.15	6.000,00			
3.3.90.33	PASSAGENS E DESPESAS COM LOCOMOÇÃO	0.01.15	2.000,00			
3.3.90.35	SERVIÇOS DE CONSULTORIA	0.01.15	300.000,00			
3.3.90.36	OUTROS SERVIÇOS DE TERCEIROS - PESSOA FÍSICA	0.01.15	10.000,00			
3.3.90.38	OUTROS SERVIÇOS DE TERCEIROS - PESSOA JURÍDICA	0.01.15	70.000,00			
3.3.90.91	SENTENÇAS JUDICIAIS	0.01.15	5.000,00			
3.3.90.92	DESPESAS DE EXERCÍCIOS ANTERIORES	0.01.15	5.000,00			
3.3.90.93	INDENIZAÇÕES E RESTITUIÇÕES	0.01.15	10.000,00			
4.0.00.00	DESPESAS DE CAPITAL	0.000.000				19.000,00
4.4.90.00	INVESTIMENTOS	0.000.000			19.000,00	
4.4.90.90	APLICAÇÕES DIRETAS	0.000.000		19.000,00		
4.4.90.51	OBRAS E INSTALAÇÕES	0.01.15	5.000,00			
4.4.90.52	EQUIPAMENTOS E MATERIAL PERMANENTE	0.01.15	14.000,00			
9.0.00.00	RESERVA DE CONTINGÊNCIA	0.000.000				800.000,00
9.9.00.00	RESERVA DE CONTINGÊNCIA	0.000.000			800.000,00	
9.0.99.00	A DEFINIR	0.000.000		800.000,00		
9.0.99.99	A CLASSIFICAR	0.01.15	800.000,00			
<b>TOTAL</b>						<b>9.996.000,00</b>



**PREF. MUNICIPAL DE JOÃO ALFREDO**

AV.13 DE MAIO, 45 - CNPJ.11097359/0001-45

Orçamento Programa - Exercício de 2022

**NATUREZA DA DESPESA POR ORGÃO E UNIDADE**

Código	Especificação	F.R.	Elemento	Modalidade	Grupo	Categoria Econômica
PODER	00 - ENTIDADES SUPERVISIONADAS					
ORGÃO	05 - FUNDO MUNICIPAL DE EDUCAÇÃO					
UNIDADE	00 - FUNDO DE EDUCAÇÃO RECURSOS PRÓPRIOS					
3.0.00.00	DESPESAS CORRENTES	0.000.000				4.400.000,00
3.1.00.00	PESSOAL E ENCARGOS SOCIAIS	0.000.000			2.675.000,00	
3.1.90.00	APLICAÇÕES DIRETAS	0.000.000		2.500.000,00		
3.1.00.04	CONTRATAÇÃO POR TEMPO DETERMINADO	0.01.00	1.000,00			
3.1.90.04	CONTRATAÇÃO POR TEMPO DETERMINADO	0.01.00	15.000,00			
3.1.00.04	CONTRATAÇÃO POR TEMPO DETERMINADO	0.01.00	973.000,00			
3.1.00.11	VENCIMENTOS E VANTAGENS FIXAS - PESSOAL CIVIL	0.01.00	15.000,00			
3.1.90.11	VENCIMENTOS E VANTAGENS FIXAS - PESSOAL CIVIL	0.01.00	1.045.000,00			
3.1.90.13	OBRIGAÇÕES PATRONAIS	0.01.00	7.000,00			
3.1.00.13	OBRIGAÇÕES PATRONAIS	0.01.00	1.000,00			
3.1.90.13	OBRIGAÇÕES PATRONAIS	0.01.00	463.000,00			
3.1.00.16	OUTRAS DESPESAS VARIÁVEIS - PESSOAL CIVIL	0.01.00	1.000,00			
3.1.90.16	OUTRAS DESPESAS VARIÁVEIS - PESSOAL CIVIL	0.01.00	1.000,00			
3.1.90.92	DESPESAS DE EXERCÍCIOS ANTERIORES	0.01.00	5.000,00			
3.1.90.94	INDENIZAÇÕES E RESTITUIÇÕES TRABALHISTAS	0.01.00	36.000,00			
3.1.90.96	RESSARCIMENTO DE DESPESAS DE PESSOAL REQUISITADO	0.01.00	5.000,00			
3.1.91.00	APLICAÇÕES DIRETAS - INTRA-ORÇAMENTÁRIAS	0.000.000		105.000,00		
3.1.91.13	OBRIGAÇÕES PATRONAIS	0.01.00	1.000,00			
3.1.91.13	OBRIGAÇÕES PATRONAIS	0.01.00	105.000,00			
3.3.00.00	OUTRAS DESPESAS CORRENTES	0.000.000			1.725.000,00	
3.3.50.00	TRANSFERÊNCIAS A INSTITUIÇÕES PRIVADAS SEM FINS LUCRATIVOS	0.000.000		2.000,00		
3.3.50.43	SUBVENÇÕES SOCIAIS	0.01.00	2.000,00			
3.3.71.00	TRANSFERÊNCIA A CONSÓRCIOS PÚBLICOS	0.000.000		7.000,00		
3.3.71.70	RATEIO PELA PARTICIPAÇÃO EM CONSÓRCIO PÚBLICO	0.01.00	1.000,00			
3.3.71.70	RATEIO PELA PARTICIPAÇÃO EM CONSÓRCIO PÚBLICO	0.01.00	6.000,00			
3.3.72.00	Execução Orçamentária Delegada a Consórcios Públicos	0.000.000		7.000,00		
3.3.72.30	OUTROS SERVIÇOS DE TERCEIROS - PESSOA JURÍDICA	0.01.00	7.000,00			
3.3.90.00	APLICAÇÕES DIRETAS	0.000.000		1.709.000,00		
3.3.90.06	OUTROS BENEFÍCIOS ASSISTENCIAIS DO SERVIDOR E DO MILITAR	0.01.00	29.000,00			
3.3.90.06	OUTROS BENEFÍCIOS ASSISTENCIAIS DO SERVIDOR E DO MILITAR	0.01.00	2.000,00			
3.3.90.14	DIÁRIAS - CIVIL	0.01.00	15.000,00			
3.3.90.30	MATERIAL DE CONSUMO	0.01.00	4.000,00			
3.3.90.30	MATERIAL DE CONSUMO	0.01.00	5.000,00			
3.3.90.30	MATERIAL DE CONSUMO	0.01.00	380.000,00			
3.3.90.30	MATERIAL DE CONSUMO	0.01.00	1.000,00			
3.3.90.32	MATERIAL, BEM OU SERVIÇO PARA DISTRIBUIÇÃO GRATUITA	0.01.00	2.000,00			
3.3.90.32	MATERIAL, BEM OU SERVIÇO PARA DISTRIBUIÇÃO GRATUITA	0.01.00	32.000,00			
3.3.90.33	PASSAGENS E DESPESAS COM LOCOMOÇÃO	0.01.00	2.000,00			
3.3.90.35	SERVIÇOS DE CONSULTORIA	0.01.00	149.000,00			
3.3.90.36	OUTROS SERVIÇOS DE TERCEIROS - PESSOA FÍSICA	0.01.00	35.000,00			
3.3.90.36	OUTROS SERVIÇOS DE TERCEIROS - PESSOA FÍSICA	0.01.00	2.000,00			
3.3.90.36	OUTROS SERVIÇOS DE TERCEIROS - PESSOA FÍSICA	0.01.00	389.000,00			
3.3.90.36	OUTROS SERVIÇOS DE TERCEIROS - PESSOA FÍSICA	0.01.00	1.000,00			
3.3.90.39	OUTROS SERVIÇOS DE TERCEIROS - PESSOA JURÍDICA	0.01.00	2.000,00			
3.3.90.39	OUTROS SERVIÇOS DE TERCEIROS - PESSOA JURÍDICA	0.01.00	8.000,00			
3.3.90.39	OUTROS SERVIÇOS DE TERCEIROS - PESSOA JURÍDICA	0.01.00	629.000,00			



**PREF. MUNICIPAL DE JOÃO ALFREDO**

AV. 13 DE MAIO, 45 - CNPJ:11097359/0001-45

Orçamento Programa - Exercício de 2022

**NATUREZA DA DESPESA POR ORGÃO E UNIDADE**

Código	Especificação	F.R.	Elemento	Modalidade	Grupo	Categoria Econômica
PODER	90 - ENTIDADES SUPERVISIONADAS					
ORGÃO	05 - FUNDO MUNICIPAL DE EDUCAÇÃO					
UNIDADE	00 - FUNDO DE EDUCAÇÃO RECURSOS PRÓPRIOS					
3.3.90.39	OUTROS SERVIÇOS DE TERCEIROS - PESSOA JURÍDICA	0.01.00	1.000,00			
3.3.90.47	OBRIGAÇÕES TRIBUTÁRIAS E CONTRIBUTIVAS	0.01.00	4.000,00			
3.3.90.92	DESPESAS DE EXERCÍCIOS ANTERIORES	0.01.00	16.000,00			
3.3.90.93	INDENIZAÇÕES E RESTITUIÇÕES	0.01.00	1.000,00			
4.0.00.00	DESPESAS DE CAPITAL	0.000.000				177.000,00
4.4.00.00	INVESTIMENTOS	0.000.000			177.000,00	
4.4.90.00	APLICAÇÕES DIRETAS	0.000.000		177.000,00		
4.4.90.51	OBRAS E INSTALAÇÕES	0.01.00	95.000,00			
4.4.90.52	EQUIPAMENTOS E MATERIAL PERMANENTE	0.01.00	77.000,00			
4.4.90.61	ADQUIÇÃO DE IMÓVEIS	0.01.00	5.000,00			
<b>TOTAL</b>						<b>4.577.000,00</b>





**PREF. MUNICIPAL DE JOÃO ALFREDO**

AV. 13 DE MAIO, 45 - CNPJ: 11097359/0001-45

Orçamento Programático - Exercício de 2022

**NATUREZA DA DESPESA POR ORÇÃO E UNIDADE**

Anexo 02  
Página 24

PODER	90 ENTIDADES SUPERVISIONADAS					
ORÇÃO	05 FUNDO MUNICIPAL DE EDUCAÇÃO					
UNIDADE	01 FUNDEB					
Código	Especificação	F.R.	Elemento	Modalidade	Grupo	Categoria Econômica
3.0.00.00	DESPESAS CORRENTES	0.000.000				18.462.000,00
3.1.00.00	PESSOAL E ENCARGOS SOCIAIS	0.000.000			15.989.000,00	
3.1.90.00	APLICAÇÕES DIRETAS	0.000.000		14.038.000,00		
3.1.90.04	CONTRATAÇÃO POR TEMPO DETERMINADO	0.05.09	2.080.000,00			
3.1.90.04	CONTRATAÇÃO POR TEMPO DETERMINADO	0.05.09	1.001.000,00			
3.1.90.11	VENCIMENTOS E VANTAGENS FIXAS - PESSOAL CIVIL	0.05.09	6.200.000,00			
3.1.90.11	VENCIMENTOS E VANTAGENS FIXAS - PESSOAL CIVIL	0.05.09	2.002.000,00			
3.1.90.13	OBRIGAÇÕES PATRONAIS	0.05.09	1.110.000,00			
3.1.90.13	OBRIGAÇÕES PATRONAIS	0.05.09	442.000,00			
3.1.90.02	DESPESAS DE EXERCÍCIOS ANTERIORES	0.05.09	3.000,00			
3.1.90.02	DESPESAS DE EXERCÍCIOS ANTERIORES	0.05.09	2.000,00			
3.1.90.94	INDENIZAÇÕES E RESTITUIÇÕES TRABALHISTAS	0.05.09	1.101.000,00			
3.1.90.94	INDENIZAÇÕES E RESTITUIÇÕES TRABALHISTAS	0.05.09	90.000,00			
3.1.90.99	RESSARCIMENTO DE DESPESAS DE PESSOAL REQUISITADO	0.05.09	4.000,00			
3.1.90.99	RESSARCIMENTO DE DESPESAS DE PESSOAL REQUISITADO	0.05.09	3.000,00			
3.1.91.00	APLICAÇÕES DIRETAS- INTRA-ORÇAMENTÁRIAS	0.000.000		1.951.000,00		
3.1.91.13	OBRIGAÇÕES PATRONAIS	0.05.09	1.551.000,00			
3.1.91.13	OBRIGAÇÕES PATRONAIS	0.05.09	400.000,00			
3.3.00.00	OUTRAS DESPESAS CORRENTES	0.000.000			2.473.000,00	
3.3.90.00	APLICAÇÕES DIRETAS	0.000.000		2.473.000,00		
3.3.90.86	OUTROS BENEFÍCIOS ASSISTENCIAIS DO SERVIDOR E DO MILITAR	0.05.09	40.000,00			
3.3.90.88	OUTROS BENEFÍCIOS ASSISTENCIAIS DO SERVIDOR E DO MILITAR	0.05.09	630.000,00			
3.3.90.14	DIÁRIAS - CIVIL	0.05.09	1.000,00			
3.3.90.30	MATERIAL DE CONSUMO	0.05.09	187.000,00			
3.3.90.32	MATERIAL, BEM OU SERVIÇO PARA DISTRIBUIÇÃO GRATUITA	0.05.09	5.000,00			
3.3.90.35	SERVIÇOS DE CONSULTORIA	0.05.09	2.000,00			
3.3.90.36	OUTROS SERVIÇOS DE TERCEIROS - PESSOA FÍSICA	0.05.09	518.000,00			
3.3.90.39	OUTROS SERVIÇOS DE TERCEIROS - PESSOA JURÍDICA	0.05.09	1.083.000,00			
3.3.90.47	OBRIGAÇÕES TRIBUTÁRIAS E CONTRIBUTIVAS	0.05.09	3.000,00			
3.3.90.92	DESPESAS DE EXERCÍCIOS ANTERIORES	0.05.09	4.000,00			
4.0.00.00	DESPESAS DE CAPITAL	0.000.000				66.000,00
4.4.00.00	INVESTIMENTOS	0.000.000			66.000,00	
4.4.90.00	APLICAÇÕES DIRETAS	0.000.000		66.000,00		
4.4.90.51	OBRAS E INSTALAÇÕES	0.05.09	55.000,00			
4.4.90.52	EQUIPAMENTOS E MATERIAL PERMANENTE	0.05.09	11.000,00			
<b>TOTAL</b>						<b>18.528.000,00</b>



**PREF. MUNICIPAL DE JOÃO ALFREDO**

AV. 13 DE MAIO, 45 - CNPJ: 11097359/0001-45

Orçamento Programa - Exercício de 2022

**NATUREZA DA DESPESA POR ORGÃO E UNIDADE**

Anexo 02  
Página 25

PODER	90 ENTIDADES SUPERVISIONADAS					
ORGÃO	05 FUNDO MUNICIPAL DE EDUCAÇÃO					
UNIDADE	05 COMPLEMENTAÇÃO DA UNIAO - FUNDEB					
Código	Especificação	F.R.	Elemento	Modalidade	Grupo	Categoria Econômica
3.0.00.00	DESPESAS CORRENTES	0.000.000				4.235.000,00
3.1.00.00	PESSOAL E ENCARGOS SOCIAIS	0.000.000			3.822.000,00	
3.1.90.00	APLICAÇÕES DIRETAS	0.000.000		3.804.000,00		
3.1.90.04	CONTRATAÇÃO POR TEMPO DETERMINADO	0.05.09	30.000,00			
3.1.90.04	CONTRATAÇÃO POR TEMPO DETERMINADO	0.05.09	75.000,00			
3.1.90.04	CONTRATAÇÃO POR TEMPO DETERMINADO	0.05.09	20.000,00			
3.1.90.11	VENCIMENTOS E VANTAGENS FIXAS - PESSOAL CIVIL	0.05.09	100.000,00			
3.1.90.11	VENCIMENTOS E VANTAGENS FIXAS - PESSOAL CIVIL	0.05.09	70.000,00			
3.1.90.11	VENCIMENTOS E VANTAGENS FIXAS - PESSOAL CIVIL	0.05.09	3.000.000,00			
3.1.90.13	OBRIGAÇÕES PATRONAIS	0.05.09	450.000,00			
3.1.90.13	OBRIGAÇÕES PATRONAIS	0.05.09	28.000,00			
3.1.90.13	OBRIGAÇÕES PATRONAIS	0.05.09	30.000,00			
3.1.90.16	OUTRAS DESPESAS VARIÁVEIS - PESSOAL CIVIL	0.05.09	1.000,00			
3.1.90.92	DESPESAS DE EXERCÍCIOS ANTERIORES	0.05.09	1.000,00			
3.1.90.94	INDENIZAÇÕES E RESTITUIÇÕES TRABALHISTAS	0.05.09	1.000,00			
3.1.91.00	APLICAÇÕES DIRETAS- INTRA-ORÇAMENTÁRIAS	0.000.000		18.000,00		
3.1.91.13	OBRIGAÇÕES PATRONAIS	0.05.09	7.000,00			
3.1.91.13	OBRIGAÇÕES PATRONAIS	0.05.09	10.000,00			
3.1.91.13	OBRIGAÇÕES PATRONAIS	0.05.09	1.000,00			
3.3.00.00	OUTRAS DESPESAS CORRENTES	0.000.000			413.000,00	
3.3.50.00	TRANSFERÊNCIAS A INSTITUIÇÕES PRIVADAS SEM FINS LUCRATIVOS	0.000.000		5.000,00		
3.3.50.43	SUBVENÇÕES SOCIAIS	0.05.09	5.000,00			
3.3.90.00	APLICAÇÕES DIRETAS	0.000.000		408.000,00		
3.3.90.00	OUTROS BENEFÍCIOS ASSISTENCIAIS DO SERVIDOR E DO MILITAR	0.05.09	26.000,00			
3.3.90.06	OUTROS BENEFÍCIOS ASSISTENCIAIS DO SERVIDOR E DO MILITAR	0.05.09	1.000,00			
3.3.90.06	OUTROS BENEFÍCIOS ASSISTENCIAIS DO SERVIDOR E DO MILITAR	0.05.09	5.000,00			
3.3.90.06	OUTROS BENEFÍCIOS ASSISTENCIAIS DO SERVIDOR E DO MILITAR	0.05.09	5.000,00			
3.3.90.14	DIÁRIAS - CIVIL	0.05.09	2.000,00			
3.3.90.30	MATERIAL DE CONSUMO	0.05.09	69.000,00			
3.3.90.30	MATERIAL DE CONSUMO	0.05.09	30.000,00			
3.3.90.32	MATERIAL, BEM OU SERVIÇO PARA DISTRIBUIÇÃO GRATUITA	0.05.09	10.000,00			
3.3.90.32	MATERIAL, BEM OU SERVIÇO PARA DISTRIBUIÇÃO GRATUITA	0.05.09	10.000,00			
3.3.90.36	OUTROS SERVIÇOS DE TERCEIROS - PESSOA FÍSICA	0.05.09	70.000,00			
3.3.90.36	OUTROS SERVIÇOS DE TERCEIROS - PESSOA FÍSICA	0.05.09	30.000,00			
3.3.90.39	OUTROS SERVIÇOS DE TERCEIROS - PESSOA JURÍDICA	0.05.09	50.000,00			
3.3.90.39	OUTROS SERVIÇOS DE TERCEIROS - PESSOA JURÍDICA	0.05.09	80.000,00			
4.0.00.00	DESPESAS DE CAPITAL	0.000.000				130.000,00
4.4.00.00	INVESTIMENTOS	0.000.000			130.000,00	
4.4.90.00	APLICAÇÕES DIRETAS	0.000.000		130.000,00		
4.4.90.51	OBRA E INSTALAÇÕES	0.05.09	60.000,00			
4.4.90.52	EQUIPAMENTOS E MATERIAL PERMANENTE	0.05.09	70.000,00			
<b>TOTAL</b>						<b>4.365.000,00</b>



**PREF. MUNICIPAL DE JOÃO ALFREDO**

AV.13 DE MAIO, 45 - CNPJ:11097359/0001-45

Orçamento Programa - Exercício de 2022

**NATUREZA DA DESPESA POR ORGÃO E UNIDADE**

Anexo 02  
Página 26

PODER 10 ENTIDADES SUPERVISIONADAS						
ORGÃO 05 FUNDO MUNICIPAL DE EDUCAÇÃO						
UNIDADE 06 FUNDO DE EDUCAÇÃO RECURSOS VINCULADO						
Código	Especificação	F.R.	Elemento	Modalidade	Grupo	Categoria Econômica
3.0.00.00	DESPESAS CORRENTES	0.000.000				1.943.000,00
3.3.00.00	OUTRAS DESPESAS CORRENTES	0.000.000			1.943.000,00	
3.3.50.00	TRANSFERÊNCIAS A INSTITUIÇÕES PRIVADAS SEM FINS LUCRATIVOS	0.000.000		5.000,00		
3.3.90.41	CONTRIBUIÇÕES	0.05.05	2.000,00			
3.3.50.43	SUBVENÇÕES SOCIAIS	0.05.05	3.000,00			
3.3.90.00	APLICAÇÕES DIRETAS	0.000.000		1.938.000,00		
3.3.90.30	MATERIAL DE CONSUMO	0.02.06	5.000,00			
3.3.90.30	MATERIAL DE CONSUMO	0.05.02	243.000,00			
3.3.90.30	MATERIAL DE CONSUMO	0.05.03	690.000,00			
3.3.90.30	MATERIAL DE CONSUMO	0.05.04	5.000,00			
3.3.90.30	MATERIAL DE CONSUMO	0.05.05	5.000,00			
3.3.90.30	MATERIAL DE CONSUMO	0.05.07	10.000,00			
3.3.90.32	MATERIAL, SEM OU SERVIÇO PARA DISTRIBUIÇÃO GRATUITA	0.05.02	100.000,00			
3.3.90.32	MATERIAL, SEM OU SERVIÇO PARA DISTRIBUIÇÃO GRATUITA	0.05.07	10.000,00			
3.3.90.36	OUTROS SERVIÇOS DE TERCEIROS - PESSOA FÍSICA	0.02.06	10.000,00			
3.3.90.36	OUTROS SERVIÇOS DE TERCEIROS - PESSOA FÍSICA	0.05.02	105.000,00			
3.3.90.36	OUTROS SERVIÇOS DE TERCEIROS - PESSOA FÍSICA	0.05.03	5.000,00			
3.3.90.36	OUTROS SERVIÇOS DE TERCEIROS - PESSOA FÍSICA	0.05.04	5.000,00			
3.3.90.36	OUTROS SERVIÇOS DE TERCEIROS - PESSOA FÍSICA	0.05.05	10.000,00			
3.3.90.39	OUTROS SERVIÇOS DE TERCEIROS - PESSOA JURÍDICA	0.02.06	25.000,00			
3.3.90.39	OUTROS SERVIÇOS DE TERCEIROS - PESSOA JURÍDICA	0.05.02	300.000,00			
3.3.90.39	OUTROS SERVIÇOS DE TERCEIROS - PESSOA JURÍDICA	0.05.03	5.000,00			
3.3.90.39	OUTROS SERVIÇOS DE TERCEIROS - PESSOA JURÍDICA	0.05.04	355.000,00			
3.3.90.39	OUTROS SERVIÇOS DE TERCEIROS - PESSOA JURÍDICA	0.05.05	10.000,00			
3.3.90.39	OUTROS SERVIÇOS DE TERCEIROS - PESSOA JURÍDICA	0.05.07	40.000,00			
4.0.00.00	DESPESAS DE CAPITAL	0.000.000				1.067.000,00
4.4.00.00	INVESTIMENTOS	0.000.000			1.067.000,00	
4.4.90.00	APLICAÇÕES DIRETAS	0.000.000		1.067.000,00		
4.4.90.51	OBRAS E INSTALAÇÕES	0.02.08	210.000,00			
4.4.90.51	OBRAS E INSTALAÇÕES	0.05.02	50.000,00			
4.4.90.51	OBRAS E INSTALAÇÕES	0.05.08	640.000,00			
4.4.90.52	EQUIPAMENTOS E MATERIAL PERMANENTE	0.05.02	2.000,00			
4.4.90.52	EQUIPAMENTOS E MATERIAL PERMANENTE	0.05.04	5.000,00			
4.4.90.52	EQUIPAMENTOS E MATERIAL PERMANENTE	0.05.07	10.000,00			
4.4.90.52	EQUIPAMENTOS E MATERIAL PERMANENTE	0.05.08	250.000,00			
<b>TOTAL</b>						<b>3.010.000,00</b>



**PREF. MUNICIPAL DE JOÃO ALFREDO**

AV. 13 DE MAIO, 45 - CNPJ: 11.097.359/0001-45

Orçamento Programa - Exercício de 2022

**NATUREZA DA DESPESA POR ORGÃO E UNIDADE**

PÓDER	90 ENTIDADES SUPERVISIONADAS					
ORGÃO	05 CONSÓRCIO PÚBLICO INTERMUN. DO AGRESTE PERNAMB. E FRONTEIRAS					
UNIDADE	00 CONSÓRCIO PÚBLICO INTERMUN. DO AGRESTE PERNAMB. E FRONTEIRAS					
Código	Especificação	F.R.	Elemento	Modalidade	Grupo	Categoria Econômica
3.0.00.00	DESPESAS CORRENTES	0.000.000				522.018,90
3.1.00.00	PESSOAL E ENCARGOS SOCIAIS	0.000.000			53.990,17	
3.1.90.00	APLICAÇÕES DIRETAS	0.000.000		53.990,17		
3.1.90.04	CONTRATAÇÃO POR TEMPO DETERMINADO	0.1.00	1.009,58			
3.1.90.11	VENCIMENTOS E VANTAGENS FIXAS - PESSOAL CIVIL	0.1.00	38.425,41			
3.1.90.13	OBRIGAÇÕES PATRONAIS	0.1.00	10.020,21			
3.1.90.16	OUTRAS DESPESAS VARIÁVEIS - PESSOAL CIVIL	0.1.00	1.011,47			
3.1.90.91	SENTENÇAS JUDICIAIS	0.1.00	1.218,13			
3.1.90.92	DESPESAS DE EXERCÍCIOS ANTERIORES	0.1.00	803,70			
3.1.90.94	INDENIZAÇÕES E RESTITUIÇÕES TRABALHISTAS	0.1.00	611,67			
3.3.00.00	OUTRAS DESPESAS CORRENTES	0.000.000			468.028,82	
3.3.90.00	APLICAÇÕES DIRETAS	0.000.000		468.028,82		
3.3.90.14	DIÁRIAS - CIVIL	0.1.00	2.445,25			
3.3.90.30	MATERIAL DE CONSUMO	0.1.00	190.495,21			
3.3.90.32	MATERIAL, BEM OU SERVIÇO PARA DISTRIBUIÇÃO GRATUITA	0.1.00	10.520,88			
3.3.90.33	PASSAGENS E DESPESAS COM LOCOMOÇÃO	0.1.00	1.749,27			
3.3.90.34	OUTRAS DESPESAS DE PESSOAL DECORRENTES DE CONTRATOS DE	0.1.00	1.011,67			
3.3.90.35	SERVIÇOS DE CONSULTORIA	0.1.00	10.272,75			
3.3.90.36	OUTROS SERVIÇOS DE TERCEIROS - PESSOA FÍSICA	0.1.00	18.983,25			
3.3.90.37	LOCAÇÃO DE MÃO-DE-OBRA	0.1.00	1.011,67			
3.3.90.39	OUTROS SERVIÇOS DE TERCEIROS - PESSOA JURÍDICA	0.1.00	258.081,16			
3.3.90.41	CONTRIBUIÇÕES	0.1.00	1.011,67			
3.3.90.46	AUXÍLIO ALIMENTAÇÃO	0.1.00	1.011,67			
3.3.90.47	OBRIGAÇÕES TRIBUTÁRIAS E CONTRIBUTIVAS	0.1.00	1.011,67			
3.3.90.92	DESPESAS DE EXERCÍCIOS ANTERIORES	0.1.00	270,20			
3.3.90.93	INDENIZAÇÕES E RESTITUIÇÕES	0.1.00	144,42			
4.0.00.00	DESPESAS DE CAPITAL	0.000.000				3.961,01
4.4.00.00	INVESTIMENTOS	0.000.000			3.836,59	
4.4.90.00	APLICAÇÕES DIRETAS	0.000.000		3.836,59		
4.4.90.51	OBRAS E INSTALAÇÕES	0.1.00	1.062,65			
4.4.90.52	EQUIPAMENTOS E MATERIAL PERMANENTE	0.1.00	2.418,13			
4.4.90.61	AQUISIÇÃO DE IMÓVEIS	0.1.00	355,81			
4.6.00.00	AMORTIZAÇÃO DA DÍVIDA	0.000.000			144,42	
4.6.90.00	APLICAÇÕES DIRETAS	0.000.000		144,42		
4.6.90.71	PRINCIPAL DA DÍVIDA CONTRATUAL RESGATADA	0.1.00	144,42			
<b>TOTAL</b>						<b>526.000,00</b>



**PREF. MUNICIPAL DE JOÃO ALFREDO**

AV. 13 DE MAIO, 45 - CNPJ: 11097359/0001-45

Orçamento Programa - Exercício de 2022

**NATUREZA DA DESPESA POR ORGÃO E UNIDADE**

Anexo 02  
Página 28

PODER	60 ENTIDADES SUPERVISIONADAS	F.R.	Elemento	Modalidade	Grupo	Categoria Econômica
ORGÃO	07 CONSÓRCIO PÚBL. INTERM. DE DES. REGIO. PE - CONDER					
UNIDADE	00 CONSÓRCIO PÚBL. INTERM. DE DES. REGIO. PE - CONDER					
Código	Especificação					
3.0.00.00	DESPESAS CORRENTES	0.000.000				260.000,00
3.1.00.00	PESSOAL E ENCARGOS SOCIAIS	0.000.000			8.000,00	
3.1.90.00	APLICAÇÕES DIRETAS	0.000.000		8.000,00		
3.1.90.11	VENCIMENTOS E VANTAGENS FIXAS - PESSOAL CIVIL	0.1.00	7.000,00			
3.1.90.13	OBRIGAÇÕES PATRONAIS	0.1.00	1.000,00			
3.3.00.00	OUTRAS DESPESAS CORRENTES	0.000.000			252.000,00	
3.3.90.00	APLICAÇÕES DIRETAS	0.000.000		252.000,00		
3.3.90.14	DIÁRIAS - CIVIL	0.1.00	1.000,00			
3.3.90.30	MATERIAL DE CONSUMO	0.1.00	32.000,00			
3.3.90.33	PASSAGENS E DESPESAS COM LOCOMOÇÃO	0.1.00	4.000,00			
3.3.90.34	OUTRAS DESPESAS DE PESSOAL DECORRENTES DE CONTRATOS DE	0.1.00	2.000,00			
3.3.90.35	SERVIÇOS DE CONSULTORIA	0.1.00	41.000,00			
3.3.90.36	OUTROS SERVIÇOS DE TERCEIROS - PESSOA FÍSICA	0.1.00	62.000,00			
3.3.90.37	LOCAÇÃO DE MÃO-DE-OBRA	0.1.00	2.000,00			
3.3.90.39	OUTROS SERVIÇOS DE TERCEIROS - PESSOA JURÍDICA	0.1.00	96.000,00			
3.3.90.47	OBRIGAÇÕES TRIBUTÁRIAS E CONTRIBUTIVAS	0.1.00	4.000,00			
3.3.90.62	DESPESAS DE EXERCÍCIOS ANTERIORES	0.1.00	5.000,00			
3.3.90.93	INDENIZAÇÕES E RESTITUIÇÕES	0.1.00	1.000,00			
4.0.00.00	DESPESAS DE CAPITAL	0.000.000				4.000,00
4.4.00.00	INVESTIMENTOS	0.000.000			2.000,00	
4.4.90.00	APLICAÇÕES DIRETAS	0.000.000		2.000,00		
4.4.90.51	OBRAS E INSTALAÇÕES	0.1.00	1.000,00			
4.4.90.52	EQUIPAMENTOS E MATERIAL PERMANENTE	0.1.00	1.000,00			
4.6.00.00	AMORTIZAÇÃO DA DÍVIDA	0.000.000			2.000,00	
4.6.90.00	APLICAÇÕES DIRETAS	0.000.000		2.000,00		
4.6.90.71	PRINCIPAL DA DÍVIDA CONTRATUAL RESGATADA	0.1.00	2.000,00			
<b>TOTAL</b>						<b>264.000,00</b>



**PREF. MUNICIPAL DE JOÃO ALFREDO**

AV. 13 DE MAIO, 45 - CNPJ: 11.097.359/0001-45

Orçamento Programa - Exercício de 2022

**NATUREZA DA DESPESA POR ORGÃO E UNIDADE**

PODER		90 - ENTIDADES SUPERVISIONADAS				
ORGÃO		05 - CONSÓRCIO DOS MUNICÍPIOS PERNAMBUCANOS - COMUPE				
UNIDADE		00 - CONSÓRCIO DOS MUNICÍPIOS PERNAMBUCANOS - COMUPE				
Código	Especificação	F.R.	Elemento	Modalidade	Grupo	Categoria Econômica
3.0.00.00	DESPESAS CORRENTES	0.000.000				78.449,18
3.1.00.00	PESSOAL E ENCARGOS SOCIAIS	0.000.000			28.497,50	
3.1.90.00	APLICAÇÕES DIRETAS	0.000.000		28.497,50		
3.1.90.04	CONTRATAÇÃO POR TEMPO DETERMINADO	0.1.00	4.000,00			
3.1.90.11	VENCIMENTOS E VANTAGENS FIXAS - PESSOAL CIVIL	0.1.00	13.497,50			
3.1.90.13	OBRIGAÇÕES PATRONAIS	0.1.00	4.900,00			
3.1.90.91	SENTENÇAS JUDICIAIS	0.1.00	2.000,00			
3.1.90.92	DESPESAS DE EXERCÍCIOS ANTERIORES	0.1.00	2.000,00			
3.1.90.94	INDENIZAÇÕES E RESTITUIÇÕES TRABALHISTAS	0.1.00	1.600,00			
3.1.90.96	RESSARCIMENTO DE DESPESAS DE PESSOAL REQUISITADO	0.1.00	600,00			
3.3.00.00	OUTRAS DESPESAS CORRENTES	0.000.000			49.951,68	
3.3.90.00	APLICAÇÕES DIRETAS	0.000.000		49.951,68		
3.3.90.14	DIÁRIAS - CIVIL	0.1.00	1.300,00			
3.3.90.30	MATERIAL DE CONSUMO	0.1.00	2.802,69			
3.3.90.33	MATERIAL DE CONSUMO	0.1.00	6.000,00			
3.3.90.33	PASSAGENS E DESPESAS COM LOCOMOÇÃO	0.1.00	1.200,00			
3.3.90.34	OUTRAS DESPESAS DE PESSOAL DECORRENTES DE CONTRATOS DE	0.1.00	500,00			
3.3.90.35	SERVIÇOS DE CONSULTORIA	0.1.00	2.802,69			
3.3.90.35	SERVIÇOS DE CONSULTORIA	0.1.00	9.000,00			
3.3.90.36	OUTROS SERVIÇOS DE TERCEIROS - PESSOA FÍSICA	0.1.00	2.000,00			
3.3.90.36	OUTROS SERVIÇOS DE TERCEIROS - PESSOA FÍSICA	0.1.00	2.541,11			
3.3.90.37	LOCAÇÃO DE MÃO-DE-OBRA	0.1.00	600,00			
3.3.90.39	OUTROS SERVIÇOS DE TERCEIROS - PESSOA JURÍDICA	0.1.00	8.002,50			
3.3.90.39	OUTROS SERVIÇOS DE TERCEIROS - PESSOA JURÍDICA	0.1.00	2.802,69			
3.3.90.45	AUXÍLIO ALIMENTAÇÃO	0.1.00	3.700,00			
3.3.90.47	OBRIGAÇÕES TRIBUTÁRIAS E CONTRIBUTIVAS	0.1.00	1.300,00			
3.3.90.91	SENTENÇAS JUDICIAIS	0.1.00	2.000,00			
3.3.90.92	DESPESAS DE EXERCÍCIOS ANTERIORES	0.1.00	2.500,00			
3.3.90.93	INDENIZAÇÕES E RESTITUIÇÕES	0.1.00	1.000,00			
4.0.00.00	DESPESAS DE CAPITAL	0.000.000				7.500,00
4.4.00.00	INVESTIMENTOS	0.000.000			7.500,00	
4.4.90.00	APLICAÇÕES DIRETAS	0.000.000		7.500,00		
4.4.90.51	OBRAS E INSTALAÇÕES	0.1.00	2.000,00			
4.4.90.52	EQUIPAMENTOS E MATERIAL PERMANENTE	0.1.00	3.500,00			
4.4.90.61	AQUISIÇÃO DE IMÓVEIS	0.1.00	2.000,00			
<b>TOTAL</b>						<b>85.949,18</b>



**PREF. MUNICIPAL DE JOÃO ALFREDO**

AV. 13 DE MAIO, 45 - CNPJ: 11097359/0001-45

Orçamento Programa - Exercício de 2022

**NATUREZA DA DESPESA POR ORGÃO E UNIDADE**

Anexo 02  
Página 30

TOTAL GERAL

94.355.949,18

JOSÉ ANTONIO MARTINS DA SILVA  
PREFEITO  
193.584.294-00



**PREF. MUNICIPAL DE JOÃO ALFREDO**

AV. 13 DE MAIO, 45 - CNPJ: 11.097.359/0001-45

Orçamento Programa - Exercício de 2022

Anexo 06

Página 1

**PROGRAMA DE TRABALHO**

(Inc. II, § 2º, Art. 2º)

01 PODER LEGISLATIVO					
01 CORPO DELIBERATIVO E SECRETARIA					
Código	Especificação	Operação Especial	Projetos	Atividades	Total
01	Legislativa		1.605.000,00	1.275.000,00	2.880.000,00
01	031 Ação Legislativa		1.605.000,00	1.205.000,00	2.810.000,00
01	031 0101 Gestão Administrativa da Câmara Municipal		1.605.000,00	1.205.000,00	2.810.000,00
01.031.0101.1001.0000	Ampliação e Reforma do Prédio da Câmara		55.000,00		55.000,00
01.031.0101.1002.0000	Aquisição de Equipamentos e Móveis		70.000,00		70.000,00
01.031.0101.2001.0000	Manutenção da Secretaria			720.000,00	720.000,00
01.031.0101.2003.0000	Contribuição Previdenciária e FGTS			390.000,00	390.000,00
01.031.0101.2182.0000	Manutenção Verba Indenizatória			95.000,00	95.000,00
01.031.0101.2185.0000	Despesa com Subsídio dos Vereadores		1.200.000,00		1.200.000,00
01.031.0101.2186.0000	Manutenção dos Servidores Efetivos		150.000,00		150.000,00
01.031.0101.2187.0000	Contratação de Consultoria e Assessoria Técnicas e Jurídicas		130.000,00		130.000,00
01	124 Controle Interno			70.000,00	70.000,00
01	124 0101 Gestão Administrativa da Câmara Municipal			70.000,00	70.000,00
01.124.0101.2002.0000	Manutenção do Controle Interno			70.000,00	70.000,00
<b>TOTAL</b>		<b>0,00</b>	<b>1.605.000,00</b>	<b>1.275.000,00</b>	<b>2.880.000,00</b>



**PREF. MUNICIPAL DE JOÃO ALFREDO**

AV. 13 DE MAIO, 45 - CNPJ: 11097359/0001-45

**PREFEITURA DE**  
**JOÃO**  
**ALFREDO**  
**UM NOVO TEMPO**

Orçamento Programa - Exercício de 2022

Anexo 06

Página 2

**PROGRAMA DE TRABALHO**

(Inc. II, § 2º, Art. 2º)

02 PODER EXECUTIVO

01 GABINETE DA PREFEITURA

Código	Especificação	Operação Especial	Projetos	Atividades	Total
04	Administração			2.147.000,00	2.147.000,00
04	122 Administração Geral			2.080.000,00	2.080.000,00
04	122 0401 Gestão Administrativa do Município			2.080.000,00	2.080.000,00
04.122.0401.2004.0000	Manutenção das Atividades do Gabinete			2.080.000,00	2.080.000,00
04	123 Administração Financeira			5.000,00	5.000,00
04	123 0401 Gestão Administrativa do Município			5.000,00	5.000,00
04.123.0401.2006.0000	Subvenções a Entidades Sem Fins Lucrativos			5.000,00	5.000,00
04	131 Comunicação Social			62.000,00	62.000,00
04	131 0404 Divulgação Institucional			62.000,00	62.000,00
04.131.0404.2068.0000	Divulgação Institucional, Impressos e Publicações Diversas			62.000,00	62.000,00
06	Segurança Pública			27.000,00	27.000,00
06	182 Defesa Civil			27.000,00	27.000,00
06	182 0601 Monitoramento da Cidade			27.000,00	27.000,00
06.182.0601.2157.0000	Manutenção das Ações de Defesa Civil e Segurança Pública			27.000,00	27.000,00
TOTAL		0,00	0,00	2.174.000,00	2.174.000,00



**PROGRAMA DE TRABALHO**

(Inc. II, § 2º, Art. 2º)

02 PODER EXECUTIVO					
02 SECRETARIA MUNICIPAL DE ADMINISTRAÇÃO					
Código	Especificação	Operação Especial	Projetos	Atividades	Total
04	Administração		5.000,00	2.886.000,00	2.891.000,00
04	122 Administração Geral		5.000,00	2.876.000,00	2.881.000,00
04	122 0401 Gestão Administrativa do Município			2.484.000,00	2.484.000,00
04.122.0401.2007.0000	Gestão Administrativa da Secretaria de Administração			2.484.000,00	2.484.000,00
04	122 0405 Aperfeiçoamento e Modernização Administrativa Municipal			370.000,00	370.000,00
04.122.0405.2008.0000	Contratação de Serviços de Consultorias e Assessorias			370.000,00	370.000,00
04	122 0407 Cooperação Técnica e Financeira com Outros Entes Federados			6.000,00	6.000,00
04.122.0407.2009.0000	Realização de Serviços e Ações em Parcerias com Outros Governos			6.000,00	6.000,00
04	122 0408 Apoio aos Conselhos e Relações com Sociedade Civil		5.000,00	5.000,00	10.000,00
04.122.0408.1005.0000	Construção e/ou Adaptação de Imóveis p/ instalações dos Conselhos		5.000,00		5.000,00
04.122.0408.2010.0000	Apoio as Atividades dos Conselhos Municipais			5.000,00	5.000,00
04	122 0409 Ampliação do Patrimônio Municipal			3.000,00	3.000,00
04.122.0409.2011.0000	Manutenção de Prédios de Outros Governos p/ Força de Convênio			3.000,00	3.000,00
04	122 0410 Gestão Administrativa do Patrimônio Municipal			8.000,00	8.000,00
04.122.0410.2012.0000	Manutenção do Sistema de Controle do Patrimônio			8.000,00	8.000,00
04	128 Formação de Recursos Humanos			3.000,00	3.000,00
04	128 0405 Capacitação e Treinamento de Recursos Humanos			3.000,00	3.000,00
04.128.0405.2014.0000	Capacitação, Qualificação e Treinamento de Servidores da Adm. Municipal			3.000,00	3.000,00
04	182 Defesa Civil			7.000,00	7.000,00
04	182 0412 Guarda Municipal			7.000,00	7.000,00
04.182.0412.2015.0000	Implantação e Manutenção da Guarda Municipal			7.000,00	7.000,00
99	Reserva de Contingência			358.000,00	358.000,00
99	999 Reserva de Contingência			358.000,00	358.000,00
99	999 9999 Reserva de Contingência			358.000,00	358.000,00
99.999.9999.2016.0000	Reserva de Contingência			358.000,00	358.000,00
<b>TOTAL</b>		<b>0,00</b>	<b>5.000,00</b>	<b>3.244.000,00</b>	<b>3.249.000,00</b>



**PROGRAMA DE TRABALHO**

(Inc. II, § 2º, Art. 2º)

02 PODER EXECUTIVO					
03 SECRETARIA MUNICIPAL DE FINANÇAS					
Código	Especificação	Operação Especial	Projetos	Atividades	Total
04	Administração			1.583.000,00	1.583.000,00
04	123 Administração Financeira			1.583.000,00	1.583.000,00
04	123 0401 Gestão Administrativa do Município			1.583.000,00	1.583.000,00
04.123.0401.2017.0000	Taxas Bancárias, Seguros e Encargos Diversos			150.000,00	150.000,00
04.123.0401.2019.0000	Contratação de Serviços de Consultorias e Assessorias			182.000,00	182.000,00
04.123.0401.2020.0000	Gestão Administrativa da Unidade			551.000,00	551.000,00
04.123.0401.2021.0000	Disp. Pagamento de Obrigações Tributárias e Contribuições Sociais (PASEP e INSS-PRESTADOR)			700.000,00	700.000,00
28	Encargos Especiais	2.450.000,00			2.450.000,00
28	846 Outros Encargos Especiais	2.450.000,00			2.450.000,00
28	846 0000 Encargos Especiais	2.450.000,00			2.450.000,00
28.846.0000.0002.0000	Indenizações e Restituições Diversas	200.000,00			200.000,00
28.846.0000.0003.0000	Amortização da Dívida Pública	2.190.000,00			2.190.000,00
28.846.0000.0004.0000	Pagamento de Precatórios e Sentenças Judiciais	60.000,00			60.000,00
<b>TOTAL</b>		<b>2.450.000,00</b>	<b>0,00</b>	<b>1.583.000,00</b>	<b>4.033.000,00</b>



**PREF. MUNICIPAL DE JOÃO ALFREDO**

AV.13 DE MAIO, 45 - CNPJ:11097359/0001-45

Orçamento Programa - Exercício de 2022

Anexo 06

Página 5

**PROGRAMA DE TRABALHO**

(Inc. II, § 2º, Art. 2º)

02 PODER EXECUTIVO					
04 SECRETARIA MUNICIPAL DE EDUCAÇÃO, CULTURA E ESPORTES					
Código	Especificação	Operação Especial	Projetos	Atividades	Total
13	Cultura		10.000,00	915.000,00	925.000,00
13	122 Administração Geral			293.000,00	293.000,00
13	122 0401 Gestão Administrativa do Município			293.000,00	293.000,00
13.122.0401.2048.0000	Gestão Administrativa da Diret. de Cultura e Biblioteca Pública			293.000,00	293.000,00
13	392 Difusão Cultural		10.000,00	622.000,00	632.000,00
13	392 0401 Gestão Administrativa do Município			20.000,00	20.000,00
13.392.0401.2049.0000	Subvenção Social a Diversas Entidades Sem Fins Lucrativos			20.000,00	20.000,00
13	392 1301 Revitalização do Patrimônio Histórico		10.000,00		10.000,00
13.392.1301.1016.0000	Revitalização dos Prédios Públicos e Patrimônio Histórico		10.000,00		10.000,00
13	392 1302 Promoção de Eventos			602.000,00	602.000,00
13.392.1302.2050.0000	Promoção e Apoio aos Eventos Culturais e Festividades Diversas Inclusive o Festival da Cultura			602.000,00	602.000,00
27	Desporto e Lazer			17.000,00	17.000,00
27	812 Desporto Comunitário			7.000,00	7.000,00
27	812 2703 Programa Esporte e Lazer da Cidade			7.000,00	7.000,00
27.812.2703.2141.0000	Manutenção do Programa Esporte para Todos			7.000,00	7.000,00
27	813 Lazer			10.000,00	10.000,00
27	813 2702 Iniciação Desportiva Educacional			10.000,00	10.000,00
27.813.2702.2007.0000	Apoio ao Desporto Amador			10.000,00	10.000,00
<b>TOTAL</b>		<b>0,00</b>	<b>10.000,00</b>	<b>932.000,00</b>	<b>942.000,00</b>



**PROGRAMA DE TRABALHO**

(Inc. II, § 2º, Art. 2º)

02 - PODER EXECUTIVO					
06 - SECRETARIA MUNICIPAL DE SERVIÇOS PÚBLICOS					
Código	Especificação	Operação Especial	Projetos	Atividades	T o t a l
04	Administração		35.000,00		35.000,00
04	122 Administração Geral		35.000,00		35.000,00
04	122 0409 Ampliação do Patrimônio Municipal		35.000,00		35.000,00
04.122.0409.1017.0000	Obras em Imóveis vinculados a Órgãos e Entidades Municipais		10.000,00		10.000,00
04.122.0409.1018.0000	Desapropriação de Imóveis Diversos		25.000,00		25.000,00
15	Urbanismo		450.000,00	5.328.000,00	5.778.000,00
15	122 Administração Geral			5.252.000,00	5.252.000,00
15	122 0401 Gestão Administrativa do Município			5.252.000,00	5.252.000,00
15.122.0401.2051.0000	Gestão Administrativa da Unidade			5.252.000,00	5.252.000,00
15	451 Infra-Estrutura Urbana		440.000,00	76.000,00	516.000,00
15	451 1502 Infraestrutura Urbana		440.000,00	76.000,00	516.000,00
15.451.1502.1019.0000	Construção, Reforma e Ampliação de Cemitérios		50.000,00		50.000,00
15.451.1502.1020.0000	Pavimentação de Vias e Acessos, Incl. Calçamento e Meio-Fio		150.000,00		150.000,00
15.451.1502.1021.0000	Constr. de Pontes, Rampas, Escadarias, Marcos e Acessos Públicos		100.000,00		100.000,00
15.451.1502.1022.0000	Constr. de Praças, Parques e Jardins e Áreas Públicas de Lazer		40.000,00		40.000,00
15.451.1502.1023.0000	Pontes, Estradas Vicinais, Passagens Molhadas e Culros		100.000,00		100.000,00
15.451.1502.2052.0000	Manutenção de Pavimentação, Calçamento e Meio-Fio			57.000,00	57.000,00
15.451.1502.2216.0000	Manutenção do Cemitério Público			19.000,00	19.000,00
15	452 Serviços Urbanos		10.000,00		10.000,00
15	452 1502 Infraestrutura Urbana		10.000,00		10.000,00
15.452.1502.1088.0000	Implantar Ciclovia nas Principais Ruas da Cidade		10.000,00		10.000,00
16	Habitação		20.000,00		20.000,00
16	462 Habitação Urbana		20.000,00		20.000,00
16	462 1601 Habitação Popular		20.000,00		20.000,00
16.462.1601.1025.0000	Recuperação e Construção de Casas Populares		20.000,00		20.000,00
17	Saneamento		60.000,00		60.000,00
17	512 Saneamento Básico Urbano		60.000,00		60.000,00
17	512 1701 Saneamento Simplificado		60.000,00		60.000,00
17.512.1701.1026.0000	Construção, Reforma e Ampliação de Saneamento Básico		60.000,00		60.000,00
18	Gestão Ambiental			110.000,00	110.000,00
18	544 Recursos Hídricos			110.000,00	110.000,00
18	544 1603 Serviços Urbano de Água e Esgoto			110.000,00	110.000,00
18.544.1603.2053.0000	Manutenção do Sistema de Abastecimento D'água			110.000,00	110.000,00
22	Indústria		10.000,00		10.000,00
22	661 Promoção Industrial		10.000,00		10.000,00



**PREF. MUNICIPAL DE JOÃO ALFREDO**

AV.13 DE MAIO, 45 - CNPJ:11097359/0001-45

Orçamento Programa - Exercício de 2022  
Anexo 06  
Página 7

**PROGRAMA DE TRABALHO**

(Inc. II, § 2º, Art. 2º)

**02 PODER EXECUTIVO**  
**06 SECRETARIA MUNICIPAL DE SERVIÇOS PÚBLICOS**

Código	Especificação	Operação Especial	Projetos	Atividades	Total
22	661 2201	Implantação e Ampliação de infraestrutura industrial	10.000,00		10.000,00
22.661.2201.1027.0000	Implantação de Infra-Estrutura para instalações de indústria		10.000,00		10.000,00
23	Comércio e Serviços		15.000,00	9.000,00	24.000,00
23	126 Tecnologia da Informação		5.000,00		5.000,00
23	126 2303	Núcleo Tecnológico Juvenil da Informatização	5.000,00		5.000,00
23.126.2303.1028.0000	Criação do Núcleo Tecnológico de Informática		5.000,00		5.000,00
23	691 Promoção Comercial		10.000,00	9.000,00	19.000,00
23	691 2301	Apoio ao Pequeno Empreendedor		3.000,00	3.000,00
23.691.2301.2054.0000	Apoio aos Pequenos Produtores Rurais			3.000,00	3.000,00
23	691 2304	Apoio ao Empreendedorismo	10.000,00	6.000,00	16.000,00
23.691.2304.1087.0000	Const., Ampl. ou Reforma de Barracas, Quiosques e Outros para Incentivar o Empreendedorismo		10.000,00		10.000,00
23.691.2304.2156.0000	Manutenção de Barracas, Quiosques e Outros para Incentivar o Empreendedorismo			6.000,00	6.000,00
25	Energia		35.000,00	1.565.000,00	1.600.000,00
25	752 Energia Elétrica		35.000,00	1.565.000,00	1.600.000,00
25	752 2501	Eletificação Municipal	35.000,00	1.565.000,00	1.600.000,00
25.752.2501.1030.0000	Ampl. de Redes de Energia e Expansão da Iluminação Pública		35.000,00		35.000,00
25.752.2501.2056.0000	Manutenção da Iluminação Pública			1.565.000,00	1.565.000,00
26	Transporte		10.000,00	145.000,00	155.000,00
26	782 Transporte Rodoviário		10.000,00	145.000,00	155.000,00
26	782 2601	Programa de Manutenção de rodovias e Estradas	10.000,00	130.000,00	140.000,00
26.782.2601.1031.0000	Construção e Restauração de Abrigos de Passageiros		10.000,00		10.000,00
26.782.2601.2057.0000	Manutenção de Estradas e Acessos Públicos			130.000,00	130.000,00
26	782 2602	Programa de Reorganização no Trânsito		15.000,00	15.000,00
26.782.2602.2058.0000	Implantação do Programa Reordenamento do Trânsito			15.000,00	15.000,00
27	Desporto e Lazer		20.000,00		20.000,00
27	813 Lazer		20.000,00		20.000,00
27	813 2701	Desporto e Lazer Municipal	20.000,00		20.000,00
27.813.2701.1032.0000	Const., Refor., Ampl. de Gin. de Esp. Quad. Incl. Academia da Cidade		20.000,00		20.000,00
<b>TOTAL</b>		<b>0,00</b>	<b>655.000,00</b>	<b>7.167.000,00</b>	<b>7.812.000,00</b>



**PROGRAMA DE TRABALHO**

(Inc. II, § 2º, Art. 2º)

Código	Especificação	Operação Especial	Projetos	Atividades	Total
02	PODER EXECUTIVO				
07	SECRETARIA DE AGRICULTURA, ABASTECIMENTO E MEIO AMBIENTE				
18	Gestão Ambiental		92.000,00	1.345.000,00	1.437.000,00
18	122 Administração Geral		52.000,00		52.000,00
18	122 0415 Programa Abastecimento Emergencial		52.000,00		52.000,00
18.122.0415.1084.0000	Obras de Perfuração e Instalação de Poços Artesianos		52.000,00		52.000,00
18	541 Preservação e Conservação Ambiental		30.000,00	1.345.000,00	1.375.000,00
18	541 1702 Aterro Sanitário		20.000,00	3.000,00	23.000,00
18.541.1702.1033.0000	Construção de Aterro Sanitário		20.000,00		20.000,00
18.541.1702.2059.0000	Implantação e Manutenção do Aterro Sanitário			3.000,00	3.000,00
18	541 1801 Programa Consorcial de Meio Ambiente e Sustentabilidade			1.283.000,00	1.283.000,00
18.541.1801.2000.0000	Manutenção dos Serviços Urbanos de Coleta de Lixo			1.283.000,00	1.283.000,00
18	541 1802 Qualidade Ambiental			29.000,00	29.000,00
18.541.1802.2061.0000	Manutenção do Programa Qualidade Ambiental			29.000,00	29.000,00
18	541 1806 Cidade Sustentável		10.000,00	30.000,00	40.000,00
18.541.1806.1035.0000	Implantação do Programa João Alfredo Sustentável		10.000,00		10.000,00
18.541.1806.2062.0000	Implantação e Manutenção do Programa João Alfredo Sustentável			30.000,00	30.000,00
18	544 Recursos Hídricos		10.000,00		10.000,00
18	544 1803 Serviços Urbano de Água e Esgoto		10.000,00		10.000,00
18.544.1803.1036.0000	Exec.Obras Hidr/Adutoras p/Abastecimento, Barragens, Poços e Outras		10.000,00		10.000,00
20	Agricultura		270.000,00	1.234.000,00	1.504.000,00
20	122 Administração Geral			1.058.000,00	1.058.000,00
20	122 0401 Gestão Administrativa do Município			1.021.000,00	1.021.000,00
20.122.0401.2063.0000	Manutenção da Gestão Administrativa da Agricultura			1.021.000,00	1.021.000,00
20	122 0415 Programa Abastecimento Emergencial			35.000,00	35.000,00
20.122.0415.2142.0000	Abastecimento Emergencial de Água para População			35.000,00	35.000,00
20	605 Abastecimento		10.000,00	7.000,00	17.000,00
20	605 2002 Abastecimento Agroalimentar			7.000,00	7.000,00
20.605.2002.2067.0000	Execução de Ações Promotoras do Abastecimento Agroalimentar			7.000,00	7.000,00
20	605 2005 Ampliação do Abastecimento de Produtos Primários		10.000,00		10.000,00
20.605.2005.1037.0000	Exec.Obras de Abastec.de Prod.Prim.,Açougues, Merc.Matadouros		10.000,00		10.000,00
20	606 Extensão Rural			20.000,00	20.000,00
20	606 0416 Programa Incentivo ao Desenvolvimento Rural			20.000,00	20.000,00
20.606.0416.2143.0000	Manutenção do Programa de Produção do Desenvolvimento Rural			20.000,00	20.000,00
20	608 Promoção de Produção Agropecuária			15.000,00	15.000,00
20	608 0417 Seguro Safra			5.000,00	5.000,00
20.608.0417.2144.0000	Contribuição para o Seguro Safra			5.000,00	5.000,00
20	608 2001 Programa Nacional de Agricultura Familiar - PRONAF			3.000,00	3.000,00
20.608.2001.2064.0000	Execução de Projetos e Atividades do PRONAF			3.000,00	3.000,00



**PREF. MUNICIPAL DE JOÃO ALFREDO**

AV. 13 DE MAIO, 45 - CNPJ: 11097359/0001-45

Orçamento Programa - Exercício de 2022

Anexo 05

Página 9

**PROGRAMA DE TRABALHO**

(Inc. II, § 2º, Art. 2º)

02		PODER EXECUTIVO			
07		SECRETARIA DE AGRICULTURA, ABASTECIMENTO E MEIO AMBIENTE			
Código	Especificação	Operação Especial	Projetos	Atividades	Total
20	608	2003	Programa Auxílio ao Homem do Campo	4.000,00	4.000,00
20.608.2003.2065.0000	Implantação do Programa de Distribuição de Sementes e Mudas Frutíferas			4.000,00	4.000,00
20	608	2004	Campanha de Vacinação de Animais	4.000,00	4.000,00
20.608.2004.2065.0000	Promoção da Campanha de Vacinação			4.000,00	4.000,00
20	691		Promoção Comercial	260.000,00	395.000,00
20	691	2302	Modernização de Feiras Livres	260.000,00	395.000,00
20.691.2302.1029.0000	Construção, Ampliação e/ou Reforma de Mercados, Açougues e Matadouros		260.000,00		260.000,00
20.691.2302.2055.0000	Manutenção de Mercados, Açougues e Matadouros			135.000,00	135.000,00
<b>TOTAL</b>		<b>0,00</b>	<b>362.000,00</b>	<b>2.579.000,00</b>	<b>2.941.000,00</b>





**PREF. MUNICIPAL DE JOÃO ALFREDO**

AV.13 DE MAIO, 45 - CNPJ:11097359/0001-45

Orçamento Programa - Exercício de 2022

Anexo 06

Página 10

**PROGRAMA DE TRABALHO**

(Inc.II, § 2º, Art.2º)

02 PODER EXECUTIVO					
08 SECRETARIA ESPECIAL DA MULHER - SEMUL					
Código	Especificação	Operação Especial	Projetos	Atividades	T o t a l
04	Administração			282.000,00	282.000,00
04	122 Administração Geral			282.000,00	282.000,00
04	122 0401 Gestão Administrativa do Município			282.000,00	282.000,00
04.122.0401.2068.0000	Manutenção das Atividades da SEMUL			282.000,00	282.000,00
<b>TOTAL</b>		0,00	0,00	282.000,00	282.000,00



**PREF. MUNICIPAL DE JOÃO ALFREDO**

AV. 13 DE MAIO, 45 - CNPJ: 11097359/0001-45

Orçamento Programa - Exercício de 2022

Anexo 06

Página 11

**PROGRAMA DE TRABALHO**

(Inc. II, § 2º, Art. 2º)

02 PODER EXECUTIVO

09 SECRETARIA MUNICIPAL DE PLANEJAMENTO

Código	Especificação	Operação Especial	Projetos	Atividades	Total
04	Administração		10.000,00	147.000,00	157.000,00
04	122 Administração Geral		10.000,00	147.000,00	157.000,00
04	122 0401 Gestão Administrativa do Município		10.000,00	147.000,00	157.000,00
04.122.0401.1034.0000	Aquisição de Móveis, Máquinas e Equipamentos Diversos		10.000,00		10.000,00
04.122.0401.2069.0000	Manutenção das Atividades da Secretaria de Planejamento			147.000,00	147.000,00
<b>TOTAL</b>		0,00	10.000,00	147.000,00	157.000,00



**PREF. MUNICIPAL DE JOÃO ALFREDO**  
AV.13 DE MAIO, 45 - CNPJ:11097359/0001-45

Orçamento Programa - Exercício de 2022  
Anexo 08  
Página 12

**PROGRAMA DE TRABALHO**  
(Inc.II, § 2º, Art.2º)

**02 PODER EXECUTIVO**  
**10 SECRETARIA DO SISTEMA DE CONTROLE INTERNO DO MUNICIPIO**

Código	Especificação	Operação Especial	Projetos	Atividades	Total
04	Administração		5.000,00	223.000,00	228.000,00
04	124 - Controle Interno		5.000,00	223.000,00	228.000,00
04	124 0401 - Gestão Administrativa do Município		5.000,00		5.000,00
04.124.0401.1034.0000	Aquisição de Móveis, Máquinas e Equipamentos Diversos		5.000,00		5.000,00
04	124 0411 - Controle Interno			223.000,00	- 223.000,00
04.124.0411.2070.0000	Manutenção do Controle Interno			223.000,00	223.000,00
<b>TOTAL</b>		0,00	5.000,00	223.000,00	228.000,00



**PREF. MUNICIPAL DE JOÃO ALFREDO**

AV.13 DE MAIO, 45 - CNPJ:11097359/0001-45

Orçamento Programa - Exercício de 2022

Anexo 06

Página 13

**PROGRAMA DE TRABALHO**

(Inc.II, § 2º, Art.2º)

Código	Especificação	Operação Especial	Projetos	Atividades	Total
02	PODER EXECUTIVO				
11	SECRETARIA MUNICIPAL DO GOVERNO				
04	Administração		10.000,00	210.000,00	220.000,00
04	122 Administração Geral		10.000,00	210.000,00	220.000,00
04	122 0401 Gestão Administrativa do Município		10.000,00	210.000,00	220.000,00
04.122.0401.1034.0000	Aquisição de Móveis, Máquinas e Equipamentos Diversos		10.000,00		10.000,00
04.122.0401.2217.0000	Manutenção das Atividades da Secretaria de Governo			210.000,00	210.000,00
<b>TOTAL</b>		0,00	10.000,00	210.000,00	220.000,00



**PREF. MUNICIPAL DE JOÃO ALFREDO**

AV. 13 DE MAIO, 45 - CNPJ: 11097359/0001-45

Orçamento Programa - Exercício de 2022

Anexo 06

Página 14

**PROGRAMA DE TRABALHO**

(Inc. II, § 2º, Art. 2º)

02 - PODER EXECUTIVO

12 - SECRETARIA MUNICIPAL DE DESENVOLVIMENTO ECONÔMICO E TURISMO

Código	Especificação	Operação Especial	Projetos	Atividades	Total
04	Administração		10.000,00	230.000,00	240.000,00
04	122 Administração Geral		10.000,00	230.000,00	240.000,00
04	122 0401 Gestão Administrativa do Município		10.000,00	230.000,00	240.000,00
04.122.0401.1034.0000	Aquisição de Móveis, Máquinas e Equipamentos Diversos		10.000,00		10.000,00
04.122.0401.2218.0000	Manutenção da Sec. de Desenvolvimento Econômico e Turismo - SEDET			230.000,00	230.000,00
TOTAL		0,00	10.000,00	230.000,00	240.000,00



**PROGRAMA DE TRABALHO**

(Inc. II, § 2º, Art. 2º)

90 ENTIDADES SUPERVISIONADAS					
01 FUNDO MUNICIPAL DE SAÚDE					
Código	Especificação	Operação Especial	Projetos	Atividades	Total
10	Saúde		805.000,00	22.859.000,00	23.664.000,00
10	122 Administração Geral		15.000,00	3.916.000,00	3.931.000,00
10	122 0401 Gestão Administrativa do Município			2.989.000,00	2.989.000,00
10.122.0401.2078.0000	Manutenção das Atividades da Secretaria de Saúde			2.475.000,00	2.475.000,00
10.122.0401.2080.0000	Gestão Administrativa do Fundo Municipal de Saúde			514.000,00	514.000,00
10	122 1001 Atenção Básica em Saúde			690.000,00	690.000,00
10.122.1001.2181.0000	Enfrentamento COVID-19			690.000,00	690.000,00
10	122 1005 Gestão da Política de Saúde Municipal			30.000,00	30.000,00
10.122.1005.2081.0000	Manutenção das Atividades do Conselho Municipal de Saúde			5.000,00	5.000,00
10.122.1005.2082.0000	Capacitação, Treinamento e Qualificação de Servidores da Saúde			6.000,00	6.000,00
10.122.1005.2083.0000	Divulgação Institucional da Secretaria Municipal de Saúde			19.000,00	19.000,00
10	122 1902 Enfrentamento da Emergência Covid - 19		15.000,00	207.000,00	222.000,00
10.122.1902.1090.0000	Enfrentamento da Emergência COVID - 19 INVESTIMENTO		15.000,00		15.000,00
10.122.1902.2943.0000	Enfrentamento da Emergência COVID - 19 CUSTEIO			207.000,00	207.000,00
10	123 Administração Financeira			1.000,00	1.000,00
10	123 1016 Gestão Administrativa do SUS			1.000,00	1.000,00
10.123.1016.2123.0000	Subvenções a Entidades Sem Fins Lucrativos			1.000,00	1.000,00
10	301 Atenção Básica		230.000,00	10.307.000,00	10.537.000,00
10	301 1001 Atenção Básica em Saúde			10.231.000,00	10.231.000,00
10.301.1001.2084.0000	Manutenção do NASF - Núcleo de Apoio à Saúde da Família			81.000,00	81.000,00
10.301.1001.2085.0000	Manutenção das Atividades de Atenção Básica da Saúde			5.534.000,00	5.534.000,00
10.301.1001.2086.0000	Ampliação e Manutenção das Atividades do Programa de Saúde da Família - PSF			2.620.000,00	2.620.000,00
10.301.1001.2087.0000	Manutenção das Atividades do Prog. de Agências Comunit. de Saúde - PACS			1.637.000,00	1.637.000,00
10.301.1001.2088.0000	Manutenção das Atividades do Programa de Saúde Bucal			359.000,00	359.000,00
10	301 1009 Saúde na Escola - PSE			35.000,00	35.000,00
10.301.1009.2089.0000	Manutenção do PSE - Programa Saúde na Escola			35.000,00	35.000,00
10	301 1010 Ampliação da Rede Física de Saúde		230.000,00		230.000,00
10.301.1010.1044.0000	Aquisição de Imóveis para a Saúde		10.000,00		10.000,00
10.301.1010.1053.0000	Construção, Reforma e/ou Ampliação de Imóveis da Atenção Básica		220.000,00		220.000,00
10	301 1013 Programa Academia da Saúde			41.000,00	41.000,00
10.301.1013.2133.0000	Manutenção do Programa Academia da Saúde			41.000,00	41.000,00
10	302 Assistência Hospitalar e Ambulatorial		540.000,00	7.376.000,00	7.916.000,00
10	302 1002 Assistência Ambulatorial e Hospitalar Especializada		450.000,00	6.801.000,00	7.251.000,00
10.302.1002.1100.0000	Construção e aquisição de equipamentos de um novo bloco cirúrgico, Unidade mista Joana Amélia Cavalcanti		450.000,00		450.000,00
10.302.1002.2090.0000	Implantação e Manutenção do Centro Especializado Odontológico - CEO			14.000,00	14.000,00
10.302.1002.2091.0000	Manutenção das Unidades de Saúde, Inclusive Hospital			6.387.000,00	6.387.000,00
10.302.1002.2153.0000	Doação de Órteses, Próteses e Outros			80.000,00	80.000,00
10.302.1002.2158.0000	Implantação e Manutenção do CAPS			44.000,00	44.000,00
10.302.1002.2159.0000	Manutenção do Serviço de Atendimento Móvel de Urgência - SAMU			276.000,00	276.000,00



**PREF. MUNICIPAL DE JOÃO ALFREDO**

AV. 13 DE MAIO, 45 - CNPJ: 11.097.359/0001-45

Orçamento Programa - Exercício de 2022

Anexo 06

Página 16

**PROGRAMA DE TRABALHO**

(Inc. II, § 2º, Art. 2º)

90 ENTIDADES SUPERVISIONADAS					
01 FUNDO MUNICIPAL DE SAÚDE					
Código	Especificação	Operação Especial	Projetos	Atividades	Total
10 302 1006	Tratamento Fora do Domicílio - TFD			575.000,00	575.000,00
10.302.1006.2092.0000	Manutenção do Programa de Tratamento Fora do Domicílio - TFD			525.000,00	525.000,00
10.302.1006.2214.0000	Implantação e Manutenção da Casa de Apoio na Cidade do Recife			50.000,00	50.000,00
10 302 1010	Ampliação da Rede Física de Saúde		90.000,00		90.000,00
10.302.1010.1046.0000	Construção, Reforma e/ou Ampliação de Imóveis da Média e Alta Complexidade		90.000,00		90.000,00
10 303	Suporte Profilático e Terapêutico			289.000,00	289.000,00
10 303 1004	Assistência Farmacêutica e Insumos Estratégicos			289.000,00	289.000,00
10.303.1004.2093.0000	Manutenção das Ações do Programa Farmácia Básica			289.000,00	289.000,00
10 304	Vigilância Sanitária		20.000,00	101.000,00	121.000,00
10 304 1017	Vigilância em Saúde		20.000,00	101.000,00	121.000,00
10.304.1017.1055.0000	Execução de Obras, Reformas e Outros para Vigilância		20.000,00		20.000,00
10.304.1017.2094.0000	Manutenção do Programa de Vigilância Sanitária			101.000,00	101.000,00
10 305	Vigilância Epidemiológica			800.000,00	800.000,00
10 305 1015	Programa Vigilância e Prevenção em ISTs/AIDS			28.000,00	28.000,00
10.305.1015.2135.0000	Implantação e Manutenção das Atividades de Vigilância e Prevenção em DSTs			28.000,00	28.000,00
10 305 1017	Vigilância em Saúde			772.000,00	772.000,00
10.305.1017.2095.0000	Manutenção do PNI - Programa Nacional de Imunização			56.000,00	56.000,00
10.305.1017.2096.0000	Manutenção do Programa de Combate a Endemias			54.000,00	54.000,00
10.305.1017.2097.0000	Manutenção do Programa de Vigilância Epidemiológica			662.000,00	662.000,00
10 306	Alimentação e Nutrição			68.000,00	68.000,00
10 306 1007	Alimentação e Nutrição			68.000,00	68.000,00
10.306.1007.2098.0000	Manutenção do Programa de Alimentação e Nutrição			68.000,00	68.000,00
28	Encargos Especiais	12.000,00			12.000,00
28 846	Outros Encargos Especiais	12.000,00			12.000,00
28 846 0000	Encargos Especiais	12.000,00			12.000,00
28.846.0000.0007.0000	Indenizações e Restituições Diversas	1.000,00			1.000,00
28.846.0000.0008.0000	Indenizações e Restituições	10.000,00			10.000,00
28.846.0000.0009.0000	Amortização da Dívida Pública	1.000,00			1.000,00
<b>TOTAL</b>		<b>12.000,00</b>	<b>405.000,00</b>	<b>22.859.000,00</b>	<b>23.676.000,00</b>



**PROGRAMA DE TRABALHO**

(Inc.II, § 2º, Art.2º)

90 ENTIDADES SUPERVISIONADAS					
02 FUNDO MUNICIPAL DE ASSISTÊNCIA SOCIAL					
Código	Especificação	Operação Especial	Projetos	Atividades	Total
08	Assistência Social		258.000,00	3.815.000,00	4.073.000,00
08	122 Administração Geral		20.000,00	1.852.000,00	1.872.000,00
08	122 0401 Gestão Administrativa do Município		20.000,00	1.562.000,00	1.582.000,00
08.122.0401.1089.0000	Construção, Ampliação e/ou Reforma das Unidades do FMAS		20.000,00		20.000,00
08.122.0401.2100.0000	Manutenção das Atividades da Secretaria de Desenvolvimento Social			768.000,00	768.000,00
08.122.0401.2102.0000	Manutenção das Atividades FMAS			754.000,00	754.000,00
08.122.0401.2942.0000	Realizações de Conferências			20.000,00	20.000,00
08	122 0805 Assistência Social Geral			9.000,00	9.000,00
08.122.0805.2190.0000	Fortalecimento do Território Prioritário Quilombo			9.000,00	9.000,00
08	122 0806 Assistência à Infância e à Juventude			259.000,00	259.000,00
08.122.0806.2118.0000	Manutenção e Apoio ao Conselho Tutelar COMDICA - Conselho Mun. dos Dir. da Criança e do Adolescente			259.000,00	259.000,00
08	122 0808 Gestão da Política de Desenvolvimento Social Municipal			22.000,00	22.000,00
08.122.0808.2103.0000	Capacitação, Trein. e Qualificação de Agentes Públicos e Sociais			22.000,00	22.000,00
08	131 Comunicação Social			27.000,00	27.000,00
08	131 0812 Divulgação Institucional			27.000,00	27.000,00
08.131.0812.2122.0000	Divulgação Institucional da Secretaria de Assistência Social			27.000,00	27.000,00
08	241 Assistência ao Idoso			284.000,00	284.000,00
08	241 0802 Proteção Social Básica			284.000,00	284.000,00
08.241.0802.2104.0000	Serviço de Convivência e Fortalecimento de Vínculos p/ Idosos - SCFV			269.000,00	269.000,00
08.241.0802.2164.0000	Implantação e Manutenção das Atividades do Centro de Convivência do Idoso - CCI			15.000,00	15.000,00
08	243 Assistência à Criança e ao Adolescente		50.000,00	538.000,00	588.000,00
08	243 0802 Proteção Social Básica		50.000,00	506.000,00	556.000,00
08.243.0802.1048.0000	Adequação de Estrutura Física - SCFV		50.000,00		50.000,00
08.243.0802.2106.0000	Serviço de Convivência e Fortalecimento de Vínculos p/ Crianças e Adolescentes			147.000,00	147.000,00
08.243.0802.2163.0000	Manutenção das Atividades do Programa Primeira Infância - SUAS - (Criança Feliz)			359.000,00	359.000,00
08	243 0806 Assistência à Infância e à Juventude			32.000,00	32.000,00
08.243.0806.2850.0000	Implantação e Manutenção da Casa da Juventude			32.000,00	32.000,00
08	244 Assistência Comunitária		67.000,00	1.110.000,00	1.177.000,00
08	244 0802 Proteção Social Básica		25.000,00	514.000,00	539.000,00
08.244.0802.2109.0000	Manutenção das Atividades de Atenção Integral às Famílias - PAIF/CRAS			476.000,00	476.000,00
08.244.0802.2176.0000	Manutenção das Atividades do Programa BPC na Escola		8.000,00		8.000,00
08.244.0802.2181.0000	Entretimento COVID-19			30.000,00	30.000,00
08.244.0802.2938.0000	Manutenção das Atividades do Programa Benefício de Prestação Continuada-BPC			8.000,00	8.000,00
08.244.0802.2939.0000	Imp. e Manut. das Ativ. de Abor. Social e Aten. no Domicílio p/ Idosos e Pessoas com Deficiências		17.000,00		17.000,00





**PREF. MUNICIPAL DE JOÃO ALFREDO**

AV.13 DE MAIO, 45 - CNPJ:11097359/0001-45

Orçamento Programa - Exercício de 2022

Anexo 06

Página 18

**PROGRAMA DE TRABALHO**

(Inc. II, § 2º, Art. 2º)

90 ENTIDADES SUPERVISIONADAS					
02 FUNDO MUNICIPAL DE ASSISTÊNCIA SOCIAL					
Código	Especificação	Operação Especial	Projetos	Atividades	Total
05 244 0803	Proteção Social Especial		9.000,00	220.000,00	229.000,00
08.244.0803.2112.0000	Serviços de Proteção e Atendimento Especializado a Família e Individuais - PAEP/ICREAS			220.000,00	220.000,00
08.244.0803.2165.0000	Implantação e Manutenção das Atividades de Atendimento a pessoas em Cumprimento de Medidas Socioeducativas		5.000,00		5.000,00
08.244.0803.2166.0000	Manutenção das Atividades de Atendimento à Mulher Vítima de Violência		4.000,00		4.000,00
08 244 0204	Programa Bolsa Família			312.000,00	312.000,00
08.244.0804.2113.0000	Manutenção das Ações do Programa - IGD/ Bolsa Família			303.000,00	303.000,00
08.244.0804.2849.0000	Oficinas Profissionais para Beneficiários do Programa Bolsa Família			9.000,00	9.000,00
08 244 0305	Assistência Social Geral			41.000,00	41.000,00
08.244.0805.2115.0000	Manutenção das Ações Vinculadas ao Programa de Assistência Geral, Inclusive por Meio de Doações e Auxílios Diretos			41.000,00	41.000,00
08 244 0807	Assistência Emergencial às Vítimas de Calamidades			4.000,00	4.000,00
08.244.0807.2116.0000	Manutenção do Prog. de Assistência Emergencial a Vítimas de Calamidades			4.000,00	4.000,00
08 244 0811	Gestão do Sistema Único de Assistência Social			13.000,00	13.000,00
08.244.0811.2121.0000	Manutenção e Aprimoramento da Gestão SUAS/IGD-SUAS			13.000,00	13.000,00
08 244 0813	Assistência Geral			3.000,00	3.000,00
08.244.0813.2130.0000	Implantação e Manutenção do Programa Assistência Social Geral			3.000,00	3.000,00
08 244 0817	Vigilância Socioassistencial		5.000,00		5.000,00
08.244.0817.2168.0000	Implantação e Manutenção da Vigilância Socioassistencial		5.000,00		5.000,00
08 244 0818	Conselhos e Controle Social		5.000,00		5.000,00
08.244.0818.2169.0000	Manut. das Ativ. dos Cons. Municipais (Antidrogas, Juventude, Idoso, pessoa com Deficiência e Seg. Alimentar) do FMAS		5.000,00		5.000,00
08 244 0819	Programa Assistência Social nas Comunidades		15.000,00		15.000,00
08.244.0819.2170.0000	Implantação e Manutenção das Atividades de Abordagem Social e Programas Sociais nas Comunidades		7.000,00		7.000,00
08.244.0819.2171.0000	Implantação e Manutenção de Ações Voltadas a Garantia dos Direitos e Combate a Homofobia e Proteção a população LGBT.		3.000,00		3.000,00
08.244.0819.2172.0000	Implantação e Manutenção de Incentivo a Geração de Renda e Cooperativismo		5.000,00		5.000,00
08 244 0820	Benefícios Eventuais		6.000,00		6.000,00
08.244.0820.2173.0000	Manutenção das Atividades Relacionadas a Benefícios Eventuais		5.000,00		5.000,00
08.244.0820.2175.0000	Auxílio Aluguel/Moradia		3.000,00		3.000,00
08 244 1805	Programa Moradia para Todos			3.000,00	3.000,00
08.244.1805.2132.0000	Implantação e Manutenção do Programa de Habitação Popular			3.000,00	3.000,00
08 306	Alimentação e Nutrição		118.000,00	4.000,00	122.000,00
08 306 0801	Programa de Acesso à Alimentação			4.000,00	4.000,00
08.306.0801.2117.0000	Programa de Acesso à Alimentação e Sopa nos Bairros			4.000,00	4.000,00
08 306 0820	Benefícios Eventuais		118.000,00		118.000,00
08.306.0820.2174.0000	Doação de Alimentos/Cestas Básicas		118.000,00		118.000,00
08 333	Empregabilidade		3.000,00		3.000,00



**PREF. MUNICIPAL DE JOÃO ALFREDO**

AV.13 DE MAIO, 45 - CNPJ:11097359/0001-45

Orçamento Programa - Exercício de 2022

Anexo 06

Página 19

**PROGRAMA DE TRABALHO**

(Inc. II, § 2º, Art. 2º)

90 ENTIDADES SUPERVISIONADAS					
62 FUNDO MUNICIPAL DE ASSISTÊNCIA SOCIAL					
Código	Especificação	Operação Especial	Projetos	Atividades	Total
68	333	2301	Apoio ao Pequeno Empreendedor		3.000,00
68.333.2301.1074.0000	Implantação e Manut. de Programa e Capacitação, Treinamento e Regularização Profissional e Empregabilidade		3.000,00		3.000,00
28	Encargos Especiais	7.000,00			7.000,00
28	846	Outros Encargos Especiais	7.000,00		7.000,00
28	846	0000	Encargos Especiais		7.000,00
28.846.0000.0010.0000	Indenizações e Restituições Diversas	6.000,00			6.000,00
28.846.0000.0012.0000	Amortização da Dívida Pública	1.000,00			1.000,00
<b>TOTAL</b>		<b>7.000,00</b>	<b>258.000,00</b>	<b>3.815.000,00</b>	<b>4.080.000,00</b>



**PREF. MUNICIPAL DE JOÃO ALFREDO**

AV.13 DE MAIO, 45 - CNPJ:11097359/0001-45

Orçamento Programa - Exercício de 2022

Anexo 06

Página 20

**PROGRAMA DE TRABALHO**

(Inc. II, § 2º, Art. 2º)

90 ENTIDADES SUPERVISIONADAS					
03 FUNDO DEF. DIREITOS DA CRIANÇA E ADOLESCENTE					
Código	Especificação	Operação Especial	Projetos	Atividades	Total
08	Assistência Social		6.000,00	84.000,00	90.000,00
08	243 Assistência à Criança e ao Adolescente		6.000,00	84.000,00	90.000,00
08	243 0806 Assistência à Infância e a Juventude		6.000,00	84.000,00	90.000,00
08.243.0806.2119.0000	Manutenção das Atividades do FUNDECA			68.000,00	68.000,00
08.243.0806.2120.0000	Manutenção das Ações Vinculadas ao Programa de Assistência Geral, inclusive por meio de Doações e Auxílios Diretos			1.000,00	1.000,00
08.243.0806.2127.0000	Implantação e Manutenção de Programa de Combate ao Abuso e Exploração Sexual de Crianças e Adolescentes			3.000,00	3.000,00
08.243.0806.2128.0000	Implantação e Manutenção da Casa da Juventude			3.000,00	3.000,00
08.243.0806.2129.0000	Implantação e Manutenção do Programa de Atenção à Criança			3.000,00	3.000,00
08.243.0806.2154.0000	Capacitação, Treinamento e Qualificação de Servidores do FUNDECA			3.000,00	3.000,00
08.243.0806.2155.0000	Divulgação Institucional do FUNDECA			3.000,00	3.000,00
08.243.0806.2179.0000	Implantação e Manutenção das Ações de Acomp. aos Programas de Execução do Atendimento de Medidas Socioeducativas		3.000,00		3.000,00
08.243.0806.2179.0000	Capacitação aos Conselheiros Tutelares e de Dir. sobre Temáticas Pertinentes ao ECA		3.000,00		3.000,00
<b>TOTAL</b>		0,00	6.000,00	84.000,00	90.000,00



**PREF. MUNICIPAL DE JOÃO ALFREDO**

AV. 13 DE MAIO, 45 - CNPJ: 11097359/0001-45

Orçamento Programa - Exercício de 2022

Anexo 08

Página 21

**PROGRAMA DE TRABALHO**

(Inc. II, § 2º, Art. 2º)

90 ENTIDADES SUPERVISIONADAS					
04 FUMAP					
Código	Especificação	Operação Especial	Projetos	Atividades	Total
04	Administração		5.000,00	665.000,00	670.000,00
04	122 Administração Geral		5.000,00	665.000,00	670.000,00
04	122 0901 Previdência de Inativos e Pensionistas do Município		5.000,00	665.000,00	670.000,00
04.122.0901.1041.0000	Construção, Reforma e/ou Ampliação do Prédio do FUMAP		5.000,00		5.000,00
04.122.0901.2071.0000	Manutenção das Atividades Vinculadas a Gestão Administrativa do FUMAP			665.000,00	665.000,00
09	Previdência Social			8.516.000,00	8.516.000,00
09	272 Previdência do Regime Estatutário			8.516.000,00	8.516.000,00
09	272 0901 Previdência de Inativos e Pensionistas do Município			8.516.000,00	8.516.000,00
09.272.0901.2072.0000	Manutenção das Atividades Previdenciárias			8.516.000,00	8.516.000,00
28	Encargos Especiais	10.000,00			10.000,00
28	846 Outros Encargos Especiais	10.000,00			10.000,00
28	846 0000 Encargos Especiais	10.000,00			10.000,00
28.846.0000.0005.0000	Indenizações e Restituições Diversas	10.000,00			10.000,00
99	Reserva de Contingência			800.000,00	800.000,00
99	999 Reserva de Contingência			800.000,00	800.000,00
99	999 0901 Previdência de Inativos e Pensionistas do Município			800.000,00	800.000,00
99.999.0901.2073.0000	Reserva do RPPS			800.000,00	800.000,00
<b>TOTAL</b>		<b>10.000,00</b>	<b>5.000,00</b>	<b>9.981.000,00</b>	<b>9.996.000,00</b>



**PREF. MUNICIPAL DE JOÃO ALFREDO**

AV.13 DE MAIO, 45 - CNPJ:11097359/0001-45

Orçamento Programa - Exercício de 2022

Anexo 06

Página 22

**PROGRAMA DE TRABALHO**

(Inc.II, § 2º, Art.2º)

**90 ENTIDADES SUPERVISIONADAS**  
**05 FUNDO MUNICIPAL DE EDUCAÇÃO**

Código	Especificação	Operação Especial	Projetos	Atividades	Total
12	Educação		1.035.000,00	29.445.000,00	30.480.000,00
12	306 Alimentação e Nutrição			873.000,00	873.000,00
12	306 1207 Alimentação Escolar			873.000,00	873.000,00
12.306.1207.2025.0000	Manutenção do Programa Nacional de Alimentação Escolar			873.000,00	873.000,00
12	351 Ensino Fundamental	820.000,00	24.284.000,00		25.104.000,00
12	351 1201 Gestão da Política de Educação		2.366.000,00		2.366.000,00
12.361.1201.2023.0000	Manutenção das Atividades da Secretaria de Educação		2.366.000,00		2.366.000,00
12.361.1201.2026.0000	Manut. de Imóveis e Instalações das Unidades de Ens. Básico			3.000,00	3.000,00
12	351 1202 Aperfeiçoamento e Modernização do Sistema de Ensino			457.000,00	457.000,00
12.361.1202.2027.0000	Contratação de Serviços de Consultorias e Assessorias			10.000,00	10.000,00
12.361.1202.2183.0000	Manutenção do Programa Salário Educação - QSE			447.000,00	447.000,00
12	351 1203 Apoio à Instituição Educacional Sem Fins Lucrativos			1.000,00	1.000,00
12.361.1203.2024.0000	Apoio a Entidades Educacionais Sem Fins Lucrativos			1.000,00	1.000,00
12	351 1205 Qualidade Escolar Municipal			152.000,00	152.000,00
12.361.1205.2028.0000	Capacitação, Treinamento e Qualificação de Professores e Pessoal da Educ. Municipal			38.000,00	38.000,00
12.361.1205.2038.0000	Capacitação, Treinamento e Aperfeiçoamento de Prof. da Educação			114.000,00	114.000,00
12	351 1206 Programa de Apoio Didático e Pedagógico			20.000,00	20.000,00
12.361.1206.2029.0000	Aquisição de Material Didático Escolares Diversos e Material de Distribuição Gratuita			10.000,00	10.000,00
12.361.1206.2039.0000	Aquisição de Material Didático			10.000,00	10.000,00
12	351 1208 Expansão e Melhoria da Rede Física de Ensino	690.000,00			690.000,00
12.361.1208.1012.0000	Aquisição de Imóvel para Educação		5.000,00		5.000,00
12.361.1208.1013.0000	Construção, Reforma e Ampliação de Unidades Escolares		345.000,00		345.000,00
12.361.1208.1015.0000	Construção, Reforma e Ampliação de Unidades Escolares		50.000,00		50.000,00
12.361.1208.1075.0000	Const., Reor., Amplia da Biblioteca Pública e Quadra Poliesportiva das Escolas		290.000,00		290.000,00
12	351 1209 Transporte Escolar			1.483.000,00	1.483.000,00
12.361.1209.2030.0000	Manutenção do Programa de Transporte Escolar			1.160.000,00	1.160.000,00
12.361.1209.2040.0000	Manutenção do Transporte Escolar			323.000,00	323.000,00
12	351 1210 Manutenção e Desenvolvimento do Ensino Fundamental		130.000,00	19.764.000,00	19.894.000,00
12.361.1210.1924.0000	Complementação VAAT - Reequipamento das Unidades Escolares		130.000,00		130.000,00
12.361.1210.2041.0000	Manut. de Imóveis e Instalações de Unid. do Ensino Fundamental			91.000,00	91.000,00
12.361.1210.2042.0000	Manutenção e Desenvolvimento do FUNDEB 30% ( Ensino Fundamental)			5.235.000,00	5.235.000,00
12.361.1210.2043.0000	Remuneração dos Professores do Mag. Educ. Básica 70% ( Ensino Fundamental)			9.681.000,00	9.681.000,00
12.361.1210.2139.0000	Manutenção do Programa Projovem Urbano			3.000,00	3.000,00
12.361.1210.2150.0000	Manutenção e Desenvolvimento do Ensino Fundamental			959.000,00	959.000,00
12.361.1210.2208.0000	Complementação VAAF 70% - Gestão Administrativa do FUNDEB - ENSINO FUNDAMENTAL			3.500.000,00	3.500.000,00
12.361.1210.2211.0000	Complementação VAAT - Gestão Administrativa do FUNDEB - Ensino Fundamental			295.000,00	295.000,00
12	351 1211 Desenvolvimento do Ensino Técnico Profissionalizante			5.000,00	5.000,00
12.361.1211.2210.0000	Complementação VAAT - Gestão Administrativa do FUNDEB - CRECHE			5.000,00	5.000,00



**PREF. MUNICIPAL DE JOÃO ALFREDO**

AV. 13 DE MAIO, 45 - CNPJ 11.097.359/0001-45

Orçamento Programa - Exercício de 2022

Anexo 08

Página 23

**PROGRAMA DE TRABALHO**

(Inc. II, § 2º, Art. 2º)

90 ENTIDADES SUPERVISIONADAS						
05 FUNDO MUNICIPAL DE EDUCAÇÃO						
Código	Especificação	Operação Especial	Projetos	Atividades	Total	
12	361	1214	Dinheiro Direto na Escola (PDDE)	30.000,00	30.000,00	
12.361.1214.2001.0000	Manutenção do Programa Dinheiro Direto na Escola - PDDE			30.000,00	30.000,00	
12	361	1215	PDE - Plano de Desenvolvimento Escolar	3.000,00	3.000,00	
12.361.1215.2002.0000	Gestão Administrativa de Ações Articuladas - PAR			3.000,00	3.000,00	
12	362		Ensino Médio	50.000,00	50.000,00	
12	362	1223	Manutenção e Desenvolvimento do Ensino Médio	50.000,00	50.000,00	
12.362.1223.2215.0000	Manutenção e Desenvolvimento do Ensino Médio			50.000,00	50.000,00	
12	363		Ensino Profissional	5.000,00	5.000,00	
12	363	1211	Desenvolvimento do Ensino Técnico Profissionalizante	5.000,00	5.000,00	
12.363.1211.2003.0000	Manutenção do Programa Educação Profissionalizante			5.000,00	5.000,00	
12	364		Ensino Superior	505.000,00	505.000,00	
12	364	1209	Transporte Escolar	42.000,00	42.000,00	
12.364.1209.2135.0000	Manutenção do Programa Transporte Escolar Universitário			42.000,00	42.000,00	
12	364	1222	Polo Universitário	463.000,00	463.000,00	
12.364.1222.2213.0000	Polo Universitário de João Alfredo			463.000,00	463.000,00	
12	365		Educação Infantil	215.000,00	3.295.000,00	3.510.000,00
12	365	1208	Expansão e Melhoria da Rede Física de Ensino	215.000,00	215.000,00	
12.365.1208.1005.0000	Construção, Reforma e/ou Ampliação de Escolas de Ensino Infantil Includo Creche			215.000,00	215.000,00	
12	365	1210	Manutenção e Desenvolvimento do Ensino Fundamental	435.000,00	435.000,00	
12.365.1210.2209.0000	Complementação VAAT - Gestão Administrativa do FUNDEB - PRÉ ESCOLA			225.000,00	225.000,00	
12.365.1210.2210.0000	Complementação VAAT - Gestão Administrativa do FUNDEB - CRECHE			210.000,00	210.000,00	
12	365	1212	Desenvolvimento da Educação Infantil	2.860.000,00	2.860.000,00	
12.365.1212.2044.0000	Remuneração dos Professores do Mag. Educ. Básica - 70% (Educação Infantil Creche)			1.952.000,00	1.952.000,00	
12.365.1212.2045.0000	Remuneração dos Professores do Mag. Educ. Básica - 70% (Educação Infantil Pré Escola)			773.000,00	773.000,00	
12.365.1212.2151.0000	Manutenção e Desenvolvimento do Ensino Infantil			125.000,00	125.000,00	
12.365.1212.2212.0000	Manutenção e Desenvolvimento do FUNDEB - 30% (Educação Infantil)			10.000,00	10.000,00	
12	366		Educação de Jovens e Adultos	305.000,00	305.000,00	
12	366	1213	Brasil Alfabetizado e Educação de Jovens e Adultos	305.000,00	305.000,00	
12.366.1213.2046.0000	Remuneração dos Prof. do Mag. Educação Básica - Jovens e Adultos - 70%			273.000,00	273.000,00	
12.366.1213.2047.0000	Manutenção e Desenvolvimento do FUNDEB 30% (Jovens e Adultos)			9.000,00	9.000,00	
12.366.1213.2138.0000	Manutenção do Programa Brasil Alfabetizado			6.000,00	6.000,00	
12.366.1213.2152.0000	Manutenção e Desenvolvimento do Ensino de Jovens e Adultos			17.000,00	17.000,00	
12	367		Educação Especial	51.000,00	51.000,00	
12	367	1217	Desenvolvimento da Educação Especial	51.000,00	51.000,00	
12.367.1217.2034.0000	Gestão Administrativa da Educação Especial			51.000,00	51.000,00	
12	573		Divulgação do Conhecimento Científico e Tecnológico	9.000,00	9.000,00	



**PREF. MUNICIPAL DE JOÃO ALFREDO**

AV.13 DE MAIO, 45 - CNPJ:11097359/0001-45

Orçamento Programa - Exercício de 2022

Anexo 06

Página 24

**PROGRAMA DE TRABALHO**

(Inc. II, § 2º, Art. 2º)

90 ENTIDADES SUPERVISIONADAS					
05 FUNDO MUNICIPAL DE EDUCAÇÃO					
Código	Especificação	Operação Especial	Projetos	Atividades	Total
12 575 1216	Inclusão Digital			9.000,00	9.000,00
12.573.1216.2035.0000	Manutenção do Programa Inclusão Digital			9.000,00	9.000,00
12 605	Abastecimento			6.000,00	6.000,00
12 605 1218	Horta Escolar			6.000,00	6.000,00
12.605.1218.2036.0000	Manutenção do Programa Horta Escolar			6.000,00	6.000,00
12 813	Lazer			62.000,00	62.000,00
12 813 1205	Qualidade Escolar Municipal			62.000,00	62.000,00
12.813.1205.2137.0000	Manutenção das Atividades do Clube Municipal e Ginásio Poliesportivo Djar Santos			62.000,00	62.000,00
<b>TOTAL</b>		<b>0,00</b>	<b>1.035.000,00</b>	<b>29.445.000,00</b>	<b>30.480.000,00</b>



**PREF. MUNICIPAL DE JOÃO ALFREDO**

AV. 13 DE MAIO, 45 - CNPJ: 11097359/0001-45

Orçamento Programa - Exercício de 2022

Anexo 06

Página 25

**PROGRAMA DE TRABALHO**

(Inc. II, § 2º, Art. 2º)

90 ENTIDADES SUPERVISIONADAS					
06 CONSÓRCIO PÚBLICO INTERMUN. DO AGRESTE PERNAMB. E FRONTEIRAS					
Código	Especificação	Operação Especial	Projetos	Atividades	Total
04	Administração		1.326,97	43.197,91	44.524,88
04	122 Administração Geral		1.326,97	43.197,91	44.524,88
04	122 0490 Gestão Administrativa do Coniape		1.326,97	43.197,91	44.524,88
04.122.0490.1057.0000	MODERNIZAÇÃO DA ESTRUTURA FÍSICA - SEDE DO CONIAPE (REFORMA, AQUISIÇÃO E/OU AMPLIAÇÃO)		736,74		736,74
04.122.0490.1058.0000	AQUISIÇÃO DE VEÍCULOS, MOVEIS, MÁQUINAS E EQUIP. DIVERSOS PARA O CONIAPE		590,23		590,23
04.122.0490.2901.0000	Manutenção das Atividades Administrativas do Coniape			43.197,91	43.197,91
10	Saúde		5.445,23	99.554,77	105.000,00
10	122 Administração Geral		184,79	5.918,86	6.103,65
10	122 1090 GESTÃO ADMINISTRATIVAS DO NÚCLEO INTERMUNICIPAL EM SAÚDE - NIS		184,79	5.918,86	6.103,65
10.122.1090.1058.0000	AQUISIÇÃO DE MOVEIS, MÁQUINAS E EQUIPAMENTOS DIVERSOS PARA O NIS		184,79		184,79
10.122.1090.2160.0000	CAPACITAÇÃO DOS PROFISSIONAIS DA SAÚDE			1.103,65	1.103,65
10.122.1090.2902.0000	MANUTENÇÃO DAS ATIVIDADES ADMINISTRATIVAS DO NÚCLEO INTERMUNICIPAL DE SAÚDE - NIS			4.815,21	4.815,21
10	301 Atenção Básica			5.260,44	5.260,44
10	301 1019 AQUISIÇÃO DE MEDICAMENTOS, MATERIAIS MÉDICO HOSPITALARES E ODONTOLÓGICOS - NIS			5.260,44	5.260,44
10.301.1019.2161.0000	MANUTENÇÃO DA SAÚDE BUCAL DO NÚCLEO INTERMUNICIPAL DE SAÚDE - NIS			5.260,44	5.260,44
10	302 Assistência Hospitalar e Ambulatorial			88.375,47	88.375,47
10	302 1093 Gestão dos Serviços de Saúde dos Entes Consorciados pelo NIS - Assist. Hosp. e Amb.			88.375,47	88.375,47
10.302.1093.2188.0000	MANUTENÇÃO DAS ATIVIDADES DE MÉDIA E ALTA COMPLEXIDADE DO NÚCLEO INTERMUNICIPAL DE SAÚDE - NIS			88.375,47	88.375,47
10	303 Suporte Profilático e Terapêutico		5.260,44		5.260,44
10	303 1019 AQUISIÇÃO DE MEDICAMENTOS, MATERIAIS MÉDICO HOSPITALARES E ODONTOLÓGICOS - NIS		5.260,44		5.260,44
10.303.1019.2188.0000	MANUTENÇÃO DA ASSISTÊNCIA FARMACÉUTICA DO NÚCLEO INTERMUNICIPAL DE SAÚDE - NIS		5.260,44		5.260,44
12	Educação		12.318,45	203.681,54	215.999,99
12	122 Administração Geral		700,00	64.260,14	64.960,14
12	122 1021 GESTÃO ADMINISTRATIVA DO NÚCLEO INTERMUNICIPAL DE EDUCAÇÃO E DESENVOLVIMENTO INSTITUCIONAL (NIEDI)		700,00	64.260,14	64.960,14
12.122.1021.1097.0000	AQUISIÇÃO DE MÓVEIS, MÁQUINAS E EQUIPAMENTOS PARA O NIEDI		700,00		700,00
12.122.1021.2200.0000	CAPACITAÇÃO DE PROFISSIONAIS DA EDUCAÇÃO			48.960,14	48.960,14
12.122.1021.2201.0000	MANUTENÇÃO DO NÚCLEO INTERMUNICIPAL DE EDUCAÇÃO E DESENV. INSTITUCIONAL - NIEDI			15.300,00	15.300,00
12	361 Ensino Fundamental		11.618,45	139.421,40	151.039,85





**PREF. MUNICIPAL DE JOÃO ALFREDO**

AV.13 DE MAIO, 45 - CNPJ:11097359/0001-45

Orçamento Programa - Exercício de 2022

Anexo 06

Página 26

**PROGRAMA DE TRABALHO**

(Inc.II, § 2º, Art.2º)

90 ENTIDADES SUPERVISIONADAS							
06 CONSÓRCIO PÚBLICO INTERMUN. DO AGRESTE PERNAMB. E FRONTEIRAS							
Código	Especificação			Operação Especial	Projetos	Atividades	Total
12	361	1021	GESTÃO ADMINISTRATIVA DO NÚCLEO INTERMUNICIPAL DE EDUCAÇÃO E DESENVOLVIMENTO INSTITUCIONAL (NIEDI)		11.618,45	139.421,40	151.039,85
12.361.1021.2203.0000	AQUISIÇÃO DE MATERIAIS DIDÁTICOS E/OU DE APOIO DESTINADOS AO ENSINO REGULAR - NIEDI					139.421,40	139.421,40
12.361.1021.2204.0000	AQUISIÇÃO DE INSUMOS PARA UNIDADES DE ENSINO				11.618,45		11.618,45
15	Urbanismo				948,16	30.051,87	31.000,03
15	452	Serviços Urbanos			948,16	30.051,87	31.000,03
15	452	2502	Gestão do Núcleo Interm. de Iluminação Pública - NIP		948,16	30.051,87	31.000,03
15.452.2502.1094.0000	AQUISIÇÃO DE MÓVEIS, MÁQUINAS E EQUIP. DIVERSOS PARA O NIP				266,44		266,44
15.452.2502.1096.0000	IMPLANTAÇÃO/AMPLIAÇÃO DO PARQUE DE ILUMINAÇÃO PÚBLICA				681,72		681,72
15.452.2502.2197.0000	MANUTENÇÃO DAS ATIVIDADES DO NÚCLEO INTERMUNICIPAL DE ILUMINAÇÃO PÚBLICA - NIP					5.733,60	5.733,60
15.452.2502.2198.0000	CAPACITAÇÃO DOS PROFISSIONAIS DO SETOR DE ILUMINAÇÃO PÚBLICA - NIP					256,58	256,58
15.452.2502.2199.0000	MANUTENÇÃO DO PARQUE DE ILUMINAÇÃO PÚBLICA					24.061,69	24.061,69
18	Gestão Ambiental				476,67	83.523,31	83.999,98
18	452	Serviços Urbanos			476,67	33.396,13	33.872,80
18	452	1020	PROGRAMA CONSORCIAL DE ENGENHARIA, SANEAMENTO BÁSICO E MEIO AMBIENTE		476,67	33.396,13	33.872,80
18.452.1020.1093.0000	AQUISIÇÃO DE MÓVEIS, MÁQUINAS E EQUIPAMENTOS DIVERSOS PARA O NIESMA				476,67		476,67
18.452.1020.2191.0000	MANUTENÇÃO DAS ATIVIDADES DO NÚCLEO DE ENGENHARIA, SANEAMENTO BÁSICO E MEIO AMBIENTE - NIESMA					10.523,37	10.523,37
18.452.1020.2192.0000	GESTÃO AMBIENTAL (SANEAMENTO BÁSICO E RESÍDUOS SÓLIDOS)					1.424,08	1.424,08
18.452.1020.2193.0000	ELABORAÇÃO/REVISÃO DO PLANO DIRETOR					11.532,78	11.532,78
18.452.1020.2194.0000	SERVIÇO DE INSPEÇÃO MUNICIPAL - SIM					1.152,40	1.152,40
18.452.1020.2195.0000	GESTÃO DO PLANEJAMENTO URBANO					8.763,50	8.763,50
18	541	Preservação e Conservação Ambiental				50.127,18	50.127,18
18	541	1020	PROGRAMA CONSORCIAL DE ENGENHARIA, SANEAMENTO BÁSICO E MEIO AMBIENTE			50.127,18	50.127,18
18.541.1020.2196.0000	GESTÃO DA REGULARIZAÇÃO FUNDIÁRIA					50.127,18	50.127,18
19	Ciência e Tecnologia				200,00	44.800,00	45.000,00
19	122	Administração Geral			200,00	44.800,00	45.000,00
19	122	1022	GESTÃO ADMINISTRATIVAS DO NÚCLEO INTERMUNICIPAL DE PROJETOS E INVESTIMENTOS - NPI		200,00	44.800,00	45.000,00
19.122.1022.1099.0000	AQUISIÇÃO DE MÓVEIS, MÁQUINAS E EQUIPAMENTOS PARA O NPI				200,00		200,00
19.122.1022.2206.0000	MANUTENÇÃO DAS ATIVIDADES DO NÚCLEO INTERMUNICIPAL DE PROJETOS E INVESTIMENTOS - NPI					4.800,00	4.800,00
19.122.1022.2206.0000	PROGRAMA DE RÁDIO PATRULHA E DEMAIS PROJETOS VINCULADOS AO NPI					40.000,00	40.000,00
28	Encargos Especiais				475,12		475,12



**PREF. MUNICIPAL DE JOÃO ALFREDO**

AV. 13 DE MAIO, 45 - CNPJ: 11097359/0001-45

Orçamento Programa - Exercício de 2022  
Anexo 06  
Página 27

**PROGRAMA DE TRABALHO**

(Inc. II, § 2º, Art. 2º)

90	ENTIDADES SUPERVISIONADAS				
06	CONSÓRCIO PÚBLICO INTERMUN. DO AGRESTE PERNAMB. E FRONTEIRAS				
Código	Especificação	Operação Especial	Projetos	Atividades	Total
28	846	Outros Encargos Especiais		475,12	475,12
28	846	0103 OPERAÇÕES ESPECIAIS		475,12	475,12
28.846.0103.0017.0000	INDENZAÇÕES E RESTITUIÇÕES DIVERSAS			330,70	330,70
28.846.0103.0018.0000	PARCELAMENTO/AMORTIZAÇÃO DE DÍVIDAS CONTRATUAIS			144,42	144,42
TOTAL		0,00	21.190,66	504.809,40	526.000,00



**PREF. MUNICIPAL DE JOÃO ALFREDO**

AV.13 DE MAIO, 45 - CNPJ:11097359/0001-45

Orçamento Programa - Exercício de 2022

Anexo 06

Página 28

**PROGRAMA DE TRABALHO**

(Inc.II, § 2º, Art.2º)

90 ENTIDADES SUPERVISIONADAS					
07 CONSÓRCIO PÚB.INTERM. DE DES. REGIO. PE - CONIDER					
Código	Especificação	Operação Especial	Projetos	Atividades	Total
04	Administração		2.000,00	259.000,00	261.000,00
04	122 Administração Geral		2.000,00	259.000,00	261.000,00
04	122 0420 Gestão Administrativa do Conider		2.000,00	259.000,00	261.000,00
04.122.0420.1077.0000	Modernização da Estrutura Física do Conider		1.000,00		1.000,00
04.122.0420.1078.0000	Aquisição de Veículos, Máquinas e Equipamentos Diversos para o Conider - Contratos de Rateio		1.000,00		1.000,00
04.122.0420.2207.0000	MANUTENÇÃO DAS ATIVIDADES ADMINISTRATIVAS DO CONIDER			35.000,00	35.000,00
04.122.0420.9852.0000	Manutenção das Atividades do Programa Usina Asfalto			112.000,00	112.000,00
04.122.0420.9883.0000	Manutenção das Atividades do Programa Perfuradora de Poços			112.000,00	112.000,00
28	Encargos Especiais	3.000,00			3.000,00
28	843 Serviço da Dívida Interna	1.000,00			1.000,00
28	843 0000 Encargos Especiais	1.000,00			1.000,00
28.843.0000.0015.0000	Parcelamento e Amortização da Dívida Contratual	1.000,00			1.000,00
28	846 Outros Encargos Especiais	2.000,00			2.000,00
28	846 0000 Encargos Especiais	1.000,00			1.000,00
28.846.0000.0014.0000	Indenizações e Restituições Diversas - Rateio	1.000,00			1.000,00
28	846 0420 Gestão Administrativa do Conider	1.000,00			1.000,00
28.846.0420.0015.0000	Parcelamento e Amortização da Dívida Contratual	1.000,00			1.000,00
<b>TOTAL</b>		<b>3.000,00</b>	<b>2.000,00</b>	<b>259.000,00</b>	<b>264.000,00</b>

**PREF. MUNICIPAL DE JOÃO ALFREDO**

AV.13 DE MAIO, 45 - CNPJ:11097359/0001-45

**PREFEITURA DE**  
**JOÃO**  
**ALFREDO**  
**UM NOVO TEMPO**

Orçamento Programa - Exercício de 2022

Anexo 06

Página 29

**PROGRAMA DE TRABALHO**

(Inc.II, § 2º, Art.2º)

90 ENTIDADES SUPERVISIONADAS					
08 CONSÓRCIO DOS MUNICÍPIOS PERNAMBUCANOS - COMUPE					
Código	Especificação	Operação Especial	Projetos	Atividades	Total
04	Administração		68.500,00		68.500,00
04	122 Administração Geral		68.500,00		68.500,00
04	122 0491 Manutenção de Consórcio Público		68.500,00		68.500,00
04.122.0491.1091.0000	AQUISIÇÃO DE MÓVEIS, IMÓVEIS, MÁQUINAS, COMPUTADORES E EQUIPAMENTOS DIVERSOS		5.500,00		5.500,00
04.122.0491.1092.0000	EXECUÇÃO DE OBRAS, REFORMAS, MELHORAMENTO E AMPLIAÇÃO DO COMUPE		2.000,00		2.000,00
04.122.0491.2184.0000	GESTÃO DAS AÇÕES ADMINISTRATIVAS DO COMUPE		61.000,00		61.000,00
18	Gestão Ambiental		10.949,18		10.949,18
18	542 Controle Ambiental		10.949,18		10.949,18
18	542 1018 PROGRAMA CONSORCIAL DE GESTÃO AMBIENTAL		10.949,18		10.949,18
18.542.1018.2180.0000	GESTÃO AMBIENTAL (LICENCIAMENTO AMBIENTAL)		10.949,18		10.949,18
28	Encargos Especiais	4.000,00	2.500,00		6.500,00
28	843 Serviço da Dívida Interna	4.000,00	1.000,00		5.000,00
28	843 0103 OPERAÇÕES ESPECIAIS	4.000,00	1.000,00		5.000,00
28.843.0103.0016.0000	DECISÕES JUDICIAIS	4.000,00			4.000,00
28.843.0103.0017.0000	INDENIZAÇÕES E RESTITUIÇÕES DIVERSAS		1.000,00		1.000,00
28	846 Outros Encargos Especiais		1.500,00		1.500,00
28	846 0103 OPERAÇÕES ESPECIAIS		1.500,00		1.500,00
28.846.0103.0017.0000	INDENIZAÇÕES E RESTITUIÇÕES DIVERSAS		1.500,00		1.500,00
<b>TOTAL</b>		<b>4.000,00</b>	<b>81.949,18</b>	<b>0,00</b>	<b>85.949,18</b>
<b>TOTAL GERAL</b>		<b>2.495.000,00</b>	<b>4.805.139,78</b>	<b>85.903.609,40</b>	<b>94.355.949,18</b>



JOSE ANTONIO MARTINS DA SILVA  
PREFEITO  
192.584.294-00



**PREF. MUNICIPAL DE JOÃO ALFREDO**

AV.13 DE MAIO, 45 - CNPJ:11097359/0001-45

Orçamento Programa - Exercício de 2022

Anexo 07

Página 1

**PROGRAMA DE TRABALHO DO GOVERNO  
DEMONSTRATIVO DE FUNÇÕES, SUBFUNÇÕES E PROGRAMAS  
POR PROJETOS, ATIVIDADES E OPERAÇÕES ESPECIAIS**  
(Inc. II, § 2º, Art. 2º)

Código	Especificação	Operação Especial	Projetos	Atividades	Total
01	Legislativa	0,00	1.605.000,00	1.275.000,00	2.880.000,00
01	021 Ação Legislativa	0,00	1.605.000,00	1.205.000,00	2.810.000,00
01	031 0101 Gestão Administrativa da Câmara Municipal	0,00	1.605.000,00	1.205.000,00	2.810.000,00
01.031.0101.1001.0000	Ampliação e Reforma do Prédio da Câmara	0,00	55.000,00	0,00	55.000,00
01.031.0101.1002.0000	Aquisição de Equipamentos e Móveis	0,00	70.000,00	0,00	70.000,00
01.031.0101.2001.0000	Manutenção da Secretaria	0,00	0,00	720.000,00	720.000,00
01.031.0101.2003.0000	Contribuição Previdenciária e FGTS	0,00	0,00	390.000,00	390.000,00
01.031.0101.2182.0000	Manutenção Verba Indenizatória	0,00	0,00	95.000,00	95.000,00
01.031.0101.2185.0000	Despesa com Subsídio dos Vereadores	0,00	1.200.000,00	0,00	1.200.000,00
01.031.0101.2186.0000	Manutenção dos Servidores Efetivos	0,00	150.000,00	0,00	150.000,00
01.031.0101.2187.0000	Contratação de Consultoria e Assessoria Técnica e Jurídica	0,00	130.000,00	0,00	130.000,00
01	124 Controle Interno	0,00	0,00	70.000,00	70.000,00
01	124 0101 Gestão Administrativa da Câmara Municipal	0,00	0,00	70.000,00	70.000,00
01.124.0101.2002.0000	Manutenção do Controle Interno	0,00	0,00	70.000,00	70.000,00
04	Administração	0,00	151.826,97	8.675.197,91	8.827.024,88
04	122 Administração Geral	0,00	146.826,97	6.792.197,91	6.939.024,88
04	122 0401 Gestão Administrativa do Município	0,00	30.000,00	5.433.000,00	5.463.000,00
04.122.0401.1034.0000	Aquisição de Móveis, Máquinas e Equipamentos Diversos	0,00	30.000,00	0,00	30.000,00
04.122.0401.2004.0000	Manutenção das Atividades do Gabinete	0,00	0,00	2.080.000,00	2.080.000,00
04.122.0401.2007.0000	Gestão Administrativa da Secretaria de Administração	0,00	0,00	2.484.000,00	2.484.000,00
04.122.0401.2058.0000	Manutenção das Atividades da SEMUL	0,00	0,00	282.000,00	282.000,00
04.122.0401.2059.0000	Manutenção das Atividades da Secretaria de Planejamento	0,00	0,00	147.000,00	147.000,00
04.122.0401.2217.0000	Manutenção das Atividades da Secretaria de Governo	0,00	0,00	210.000,00	210.000,00
04.122.0401.2218.0000	Manutenção da Sec. de Desenvolvimento Econômico e Turismo - SEDET	0,00	0,00	230.000,00	230.000,00
04	122 0405 Aperfeiçoamento e Modernização Administrativa Municipal	0,00	0,00	370.000,00	370.000,00
04.122.0405.2008.0000	Contratação de Serviços de Consultorias e Assessorias	0,00	0,00	370.000,00	370.000,00
04	122 0407 Cooperação Técnica e Financeira com Outros Entes Federados	0,00	0,00	6.000,00	6.000,00
04.122.0407.2009.0000	Realização de Serviços e Ações em Parcerias com Outros Governos	0,00	0,00	6.000,00	6.000,00
04	122 0408 Apoio aos Conselhos e Relações com Sociedade Civil	0,00	5.000,00	5.000,00	10.000,00
04.122.0408.1005.0000	Construção e/ou Adaptação de Imóveis p/ Instalações dos Conselhos	0,00	5.000,00	0,00	5.000,00
04.122.0408.2010.0000	Apoio as Atividades dos Conselhos Municipais	0,00	0,00	5.000,00	5.000,00
04	122 0409 Ampliação do Patrimônio Municipal	0,00	35.000,00	3.000,00	38.000,00
04.122.0409.1017.0000	Obras em Imóveis vinculados a Órgãos e Entidades Municipais	0,00	10.000,00	0,00	10.000,00
04.122.0409.1018.0000	Desapropriação de Imóveis Diversos	0,00	25.000,00	0,00	25.000,00
04.122.0409.2011.0000	Manutenção de Prédios de Outros Governos p/ Força de Convênio	0,00	0,00	3.000,00	3.000,00
04	122 0410 Gestão Administrativa do Patrimônio Municipal	0,00	0,00	8.000,00	8.000,00
04.122.0410.2012.0000	Manutenção do Sistema de Controle de Patrimônio	0,00	0,00	8.000,00	8.000,00
04	122 0420 Gestão Administrativa do Conder	0,00	2.000,00	250.000,00	252.000,00
04.122.0420.1077.0000	Modernização da Estrutura Física do Conder	0,00	1.000,00	0,00	1.000,00
04.122.0420.1078.0000	Aquisição de Veículos, Máquinas e Equipamentos Diversos para o Conder - Contratos de Rateio	0,00	1.000,00	0,00	1.000,00
04.122.0420.2307.0000	MANUTENÇÃO DAS ATIVIDADES ADMINISTRATIVAS DO CONDER	0,00	0,00	35.000,00	35.000,00
04.122.0420.9892.0000	Manutenção das Atividades do Programa Usina Asfalto	0,00	0,00	112.000,00	112.000,00
04.122.0420.9893.0000	Manutenção das Atividades do Programa Perfuradora de Poços	0,00	0,00	112.000,00	112.000,00



**PREF. MUNICIPAL DE JOÃO ALFREDO**

AV.13 DE MAIO, 45 - CNPJ:11097359/0001-45

Orçamento Programa - Exercício de 2022

Anexo 07

Página 2.

**PROGRAMA DE TRABALHO DO GOVERNO  
DEMONSTRATIVO DE FUNÇÕES, SUBFUNÇÕES E PROGRAMAS  
POR PROJETOS, ATIVIDADES E OPERAÇÕES ESPECIAIS**  
(Inc.II, § 2º, Art.2º)

Código	Especificação	Operação Especial	Projetos	Atividades	Total
04	Administração	0,00	151.826,97	8.675.197,91	8.827.024,88
04	122 Administração Geral	0,00	146.826,97	8.792.197,91	8.939.024,88
04	122 0490 Gestão Administrativa do Coniape	0,00	1.328,97	43.197,91	44.524,88
04.122.0490.1057.0000	MODERNIZAÇÃO DA ESTRUTURA FÍSICA - SEDE DO CONIAPE (REFORMA, AQUISIÇÃO E/OU AMPLIAÇÃO)	0,00	736,74	0,00	736,74
04.122.0490.1058.0000	AQUISIÇÃO DE VEÍCULOS, MÓVEIS, MÁQUINAS E EQUIP. DIVERSOS PARA O CONIAPE	0,00	590,23	0,00	590,23
04.122.0490.2001.0000	Manutenção das Atividades Administrativas do Coniape	0,00	0,00	43.197,91	43.197,91
04	122 0491 Manutenção de Consórcio Público	0,00	66.500,00	0,00	66.500,00
04.122.0491.1091.0000	AQUISIÇÃO DE MÓVEIS, IMÓVEIS, MÁQUINAS, COMPUTADORES E EQUIPAMENTOS DIVERSOS	0,00	5.500,00	0,00	5.500,00
04.122.0491.1092.0000	EXECUÇÃO DE OBRAS, REFORMAS, MELHORAMENTO E AMPLIAÇÃO DO COMUPE	0,00	2.000,00	0,00	2.000,00
04.122.0491.2164.0000	GESTÃO DAS AÇÕES ADMINISTRATIVAS DO COMUPE	0,00	61.000,00	0,00	61.000,00
04	122 0901 Previdência de Inativos e Pensionistas do Município	0,00	5.000,00	665.000,00	670.000,00
04.122.0901.1041.0000	Construção, Reforma e/ou Ampliação do Prédio do FUMAP	0,00	5.000,00	0,00	5.000,00
04.122.0901.2071.0000	Manutenção das Atividades Vinculadas à Gestão Administrativa do FUMAP	0,00	0,00	665.000,00	665.000,00
04	123 Administração Financeira	0,00	0,00	1.588.000,00	1.588.000,00
04	123 0401 Gestão Administrativa do Município	0,00	0,00	1.588.000,00	1.588.000,00
04.123.0401.2005.0000	Subvenções a Entidades Sem Fins Lucrativos	0,00	0,00	5.000,00	5.000,00
04.123.0401.2017.0000	Taxas Bancárias, Seguros e Encargos Diversos	0,00	0,00	150.000,00	150.000,00
04.123.0401.2019.0000	Contratação de Serviços de Consultorias e Assessorias	0,00	0,00	182.000,00	182.000,00
04.123.0401.2020.0000	Gestão Administrativa da Unidade	0,00	0,00	551.000,00	551.000,00
04.123.0401.2021.0000	Disp. Pagamento de Obrigações Tributárias e Contribuições Sociais (PASEP e INSS-PRESTADOR)	0,00	0,00	700.000,00	700.000,00
04	124 Controle Interno	0,00	5.000,00	223.000,00	228.000,00
04	124 0401 Gestão Administrativa do Município	0,00	5.000,00	0,00	5.000,00
04.124.0401.1034.0000	Aquisição de Móveis, Máquinas e Equipamentos Diversos	0,00	5.000,00	0,00	5.000,00
04	124 0411 Controle Interno	0,00	0,00	223.000,00	223.000,00
04.124.0411.2070.0000	Manutenção do Controle Interno	0,00	0,00	223.000,00	223.000,00
04	128 Formação de Recursos Humanos	0,00	0,00	3.000,00	3.000,00
04	128 0405 Capacitação e Treinamento de Recursos Humanos	0,00	0,00	3.000,00	3.000,00
04.128.0405.2014.0000	Capacitação, Qualificação e Treinamento de Servidores da Adm. Municipal	0,00	0,00	3.000,00	3.000,00
04	131 Comunicação Social	0,00	0,00	62.000,00	62.000,00
04	131 0404 Divulgação Institucional	0,00	0,00	62.000,00	62.000,00
04.131.0404.2006.0000	Divulgação Institucional, Impressos e Publicações Diversas	0,00	0,00	62.000,00	62.000,00
04	182 Defesa Civil	0,00	0,00	7.000,00	7.000,00
04	182 0412 Guarda Municipal	0,00	0,00	7.000,00	7.000,00
04.182.0412.2015.0000	Implantação e Manutenção da Guarda Municipal	0,00	0,00	7.000,00	7.000,00
06	Segurança Pública	0,00	0,00	27.000,00	27.000,00
06	182 Defesa Civil	0,00	0,00	27.000,00	27.000,00



**PREF. MUNICIPAL DE JOÃO ALFREDO**

AV. 13 DE MAIO, 45 - CNPJ: 11097359/0001-45

Orçamento Programa - Exercício de 2022

Anexo 07

Página 3

**PROGRAMA DE TRABALHO DO GOVERNO  
DEMONSTRATIVO DE FUNÇÕES, SUBFUNÇÕES E PROGRAMAS  
POR PROJETOS, ATIVIDADES E OPERAÇÕES ESPECIAIS  
(Inc. II, § 2º, Art. 2º)**

Código	Especificação	Operação Especial	Projetos	Atividades	Total
05	Segurança Pública	0,00	0,00	27.000,00	27.000,00
05	182 Defesa Civil	0,00	0,00	27.000,00	27.000,00
06	182 0601 Monitoramento da Cidade	0,00	0,00	27.000,00	27.000,00
06.182.0601.2157.0000	Manutenção das Ações de Defesa Civil e Segurança Pública	0,00	0,00	27.000,00	27.000,00
08	Assistência Social	0,00	264.000,00	3.890.000,00	4.153.000,00
08	122 Administração Geral	0,00	20.000,00	1.852.000,00	1.872.000,00
08	122 0401 Gestão Administrativa do Município	0,00	20.000,00	1.562.000,00	1.582.000,00
08.122.0401.1089.0000	Construção, Ampliação e/ou Reforma das Unidades do FMAS	0,00	20.000,00	0,00	20.000,00
08.122.0401.2100.0000	Manutenção das Atividades da Secretaria de Desenvolvimento Social	0,00	0,00	788.000,00	788.000,00
08.122.0401.2102.0000	Manutenção das Atividades FMAS	0,00	0,00	754.000,00	754.000,00
08.122.0401.2542.0000	Realizações de Conferências	0,00	0,00	20.000,00	20.000,00
08	122 0805 Assistência Social Geral	0,00	0,00	9.000,00	9.000,00
08.122.0805.2190.0000	Fortalecimento do Território Prioritário Quilombo	0,00	0,00	9.000,00	9.000,00
08	122 0806 Assistência à Infância e à Juventude	0,00	0,00	259.000,00	259.000,00
08.122.0806.2118.0000	Manutenção e Apoio ao Conselho Tutelar COMDICA - Conselho Mun. dos Dir. da Criança e do Adolescente	0,00	0,00	259.000,00	259.000,00
08	122 0808 Gestão da Política de Desenvolvimento Social Municipal	0,00	0,00	22.000,00	22.000,00
08.122.0808.2103.0000	Capacitação, Trein. e Qualificação de Agentes Públicos e Sociais	0,00	0,00	22.000,00	22.000,00
08	131 Comunicação Social	0,00	0,00	27.000,00	27.000,00
08	131 0812 Divulgação Institucional	0,00	0,00	27.000,00	27.000,00
08.131.0812.2122.0000	Divulgação Institucional da Secretaria de Assistência Social	0,00	0,00	27.000,00	27.000,00
08	241 Assistência ao Idoso	0,00	0,00	284.000,00	284.000,00
08	241 0802 Proteção Social Básica	0,00	0,00	284.000,00	284.000,00
08.241.0802.2104.0000	Serviço de Convivência e Fortalecimento de Vínculos p/ Idosos - SCFV	0,00	0,00	269.000,00	269.000,00
08.241.0802.2164.0000	Implantação e Manutenção das Atividades do Centro de Convivência do Idoso - CCI	0,00	0,00	15.000,00	15.000,00
08	243 Assistência à Criança e ao Adolescente	0,00	56.000,00	622.000,00	678.000,00
08	243 0802 Proteção Social Básica	0,00	50.000,00	506.000,00	556.000,00
08.243.0802.1048.0000	Adequação de Estrutura Física - SCFV	0,00	50.000,00	0,00	50.000,00
08.243.0802.2105.0000	Serviço de Convivência e Fortalecimento de Vínculos p/ Crianças e Adolescentes	0,00	0,00	147.000,00	147.000,00
08.243.0802.2153.0000	Manutenção das Atividades do Programa Primeira Infância - SUAS - (Criança Feliz)	0,00	0,00	359.000,00	359.000,00



**PREF. MUNICIPAL DE JOÃO ALFREDO**

AV. 13 DE MAIO, 45 - CNPJ: 11.097.359/0001-45

Orçamento Programa - Exercício de 2022

Anexo 07

Página 4

**PROGRAMA DE TRABALHO DO GOVERNO  
DEMONSTRATIVO DE FUNÇÕES, SUBFUNÇÕES E PROGRAMAS  
POR PROJETOS, ATIVIDADES E OPERAÇÕES ESPECIAIS**  
(Inc. II, § 2º, Art. 2º)

Código	Especificação	Operação Especial	Projetos	Atividades	Total
08	Assistência Social	0,00	264.000,00	3.889.000,00	4.153.000,00
08	243 Assistência à Criança e ao Adolescente	0,00	56.000,00	622.000,00	678.000,00
08	243 0806 Assistência à Infância e à Juventude	0,00	6.000,00	116.000,00	122.000,00
08.243.0806.2119.0000	Manutenção das Atividades do FUNDECA	0,00	0,00	68.000,00	68.000,00
08.243.0806.2120.0000	Manutenção das Ações Vinculadas ao Programa de Assistência Geral, Inclusive por meio de Doações e Auxílios Diretos	0,00	0,00	1.000,00	1.000,00
08.243.0806.2127.0000	Implantação e Manutenção do Programa de Combate ao Abuso e Exploração Sexual de Crianças e Adolescentes	0,00	0,00	3.000,00	3.000,00
08.243.0806.2128.0000	Implantação e Manutenção de Casa da Juventude	0,00	0,00	3.000,00	3.000,00
08.243.0806.2129.0000	Implantação e Manutenção do Programa de Atenção à Criança	0,00	0,00	3.000,00	3.000,00
08.243.0806.2154.0000	Capacitação, Treinamento e Qualificação de Servidores do FUNDECA	0,00	0,00	3.000,00	3.000,00
08.243.0806.2155.0000	Divulgação Institucional do FUNDECA	0,00	0,00	3.000,00	3.000,00
08.243.0806.2178.0000	Implantação e Manutenção das AII. de Acomp. aos Programas de Execução de Atendimento de Medidas Socioeducativas	0,00	3.000,00	0,00	3.000,00
08.243.0806.2179.0000	Capacitação aos Conselheiros Tutelares e de Dir. sobre Temáticas Pertinentes ao ECA	0,00	3.000,00	0,00	3.000,00
08.243.0806.2850.0000	Implantação e Manutenção da Casa da Juventude	0,00	0,00	32.000,00	32.000,00
08	244 Assistência Comunitária	0,00	67.000,00	1.110.000,00	1.177.000,00
08	244 0802 Proteção Social Básica	0,00	26.000,00	614.000,00	640.000,00
08.244.0802.2108.0000	Manutenção das Atividades de Atenção Integral às Famílias - PAIFICRAS	0,00	0,00	476.000,00	476.000,00
08.244.0802.2176.0000	Manutenção das Atividades do Programa BPC na Escola	0,00	8.000,00	0,00	8.000,00
08.244.0802.2181.0000	Enfrentamento COVID-19	0,00	0,00	30.000,00	30.000,00
08.244.0802.2938.0000	Manutenção das Atividades do Programa Benefício de Prestação Continuada-BPC	0,00	0,00	8.000,00	8.000,00
08.244.0802.2939.0000	Imp. e Manut. das Ativ. de Abor. Social e Aten. no Domicílio p/ Idosos e Pessoas com Deficiências	0,00	17.000,00	0,00	17.000,00
08	244 0803 Proteção Social Especial	0,00	9.000,00	220.000,00	229.000,00
08.244.0803.2112.0000	Serviços de Proteção e Atendimento Especializado a Família e Indivíduos - PAEF/CREAS	0,00	0,00	220.000,00	220.000,00
08.244.0803.2165.0000	Implantação e Manutenção das Atividades de Atendimento a pessoas em Cumprimento de Medidas Socioeducativas	0,00	5.000,00	0,00	5.000,00
08.244.0803.2166.0000	Manutenção das Atividades de Atendimento à Mulher Vítima de Violência	0,00	4.000,00	0,00	4.000,00
08	244 0804 Programa Bolsa Família	0,00	0,00	312.000,00	312.000,00
08.244.0804.2113.0000	Manutenção das Ações do Programa - IGD/ Bolsa Família	0,00	0,00	303.000,00	303.000,00
08.244.0804.2849.0000	Criças Profissionais para Beneficiários do Programa Bolsa Família	0,00	0,00	9.000,00	9.000,00
08	244 0805 Assistência Social Geral	0,00	0,00	41.000,00	41.000,00
08.244.0805.2115.0000	Manutenção das Ações Vinculadas ao Programa de Assistência Geral, Inclusive por Meio de Doações e Auxílios Diretos	0,00	0,00	41.000,00	41.000,00
08	244 0807 Assistência Emergencial às Vítimas de Calamidades	0,00	0,00	4.000,00	4.000,00
08.244.0807.2116.0000	Manutenção do Prog. de Assistência Emergencial a Vítimas de Calamidades	0,00	0,00	4.000,00	4.000,00
08	244 0811 Gestão do Sistema Único de Assistência Social	0,00	0,00	13.000,00	13.000,00
08.244.0811.2121.0000	Manutenção e Aprimoramento da Gestão SUAS/IGD-SUAS	0,00	0,00	13.000,00	13.000,00
08	244 0813 Assistência Geral	0,00	0,00	3.000,00	3.000,00
08.244.0813.2130.0000	Implantação e Manutenção do Programa Assistência Social Geral	0,00	0,00	3.000,00	3.000,00
08	244 0817 Vigilância Socioassistencial	0,00	5.000,00	0,00	5.000,00
08.244.0817.2168.0000	Implantação e Manutenção da Vigilância Socioassistencial	0,00	5.000,00	0,00	5.000,00





**PREF. MUNICIPAL DE JOÃO ALFREDO**

AV.13 DE MAIO, 45 - CNPJ:11097359/0001-45

Orçamento Programa - Exercício de 2022

Anexo 07

Página 5

**PROGRAMA DE TRABALHO DO GOVERNO  
DEMONSTRATIVO DE FUNÇÕES, SUBFUNÇÕES E PROGRAMAS  
POR PROJETOS, ATIVIDADES E OPERAÇÕES ESPECIAIS**  
(Inc. II, § 2º, Art. 2º)

Código	Especificação	Operação Especial	Projetos	Atividades	Total
08	Assistência Social	0,00	264.000,00	3.389.000,00	4.183.000,00
08	244 Assistência Comunitária	0,00	67.000,00	1.110.000,00	1.177.000,00
08	244 0818 Conselhos e Controle Social	0,00	5.000,00	0,00	5.000,00
08.244.0818.2169.0000	Manut. das Ativ. dos Cons. Municipais (Amédagos, Juventude, Idoso, pessoa com Deficiência e Sep. Alimentar) do PMAS	0,00	5.000,00	0,00	5.000,00
08	244 0819 Programa Assistência Social nas Comunidades	0,00	15.000,00	0,00	15.000,00
08.244.0819.2170.0000	Implantação e Manutenção das Atividades de Abordagem Social e Programas Sociais nas Comunidades	0,00	7.000,00	0,00	7.000,00
08.244.0819.2171.0000	Implantação e Manutenção de Ações Voltadas a Garantia dos Direitos e Combate a Homofobia e Proteção a população LGBT.	0,00	3.000,00	0,00	3.000,00
08.244.0819.2172.0000	Implantação e Manutenção de Incentivo a Geração de Renda e Cooperativismo	0,00	5.000,00	0,00	5.000,00
08	244 0820 Benefícios Eventuais	0,00	8.000,00	0,00	8.000,00
08.244.0820.2173.0000	Manutenção das Atividades Relacionadas a Benefícios Eventuais	0,00	5.000,00	0,00	5.000,00
08.244.0820.2175.0000	Auxílio Aluguel/Moradia	0,00	3.000,00	0,00	3.000,00
08	244 1805 Programa Moradia para Todos	0,00	0,00	3.000,00	3.000,00
08.244.1805.2132.0000	Implantação e Manutenção do Programa de Habitação Popular	0,00	0,00	3.000,00	3.000,00
08	306 Alimentação e Nutrição	0,00	118.000,00	4.000,00	122.000,00
08	306 0801 Programa de Acesso à Alimentação	0,00	0,00	4.000,00	4.000,00
08.306.0801.2117.0000	Programa de Acesso à Alimentação e Sopa nos Bairros	0,00	0,00	4.000,00	4.000,00
08	306 0820 Benefícios Eventuais	0,00	118.000,00	0,00	118.000,00
08.306.0820.2174.0000	Doação de Alimentos/Cestas Básicas	0,00	118.000,00	0,00	118.000,00
08	333 Empregabilidade	0,00	3.000,00	0,00	3.000,00
08	333 2301 Apoio ao Pequeno Empreendedor	0,00	3.000,00	0,00	3.000,00
08.333.2301.1074.0000	Implantação e Manut. de Programa e Capacitação, Treinamento e Regularização Profissional e Empregabilidade	0,00	3.000,00	0,00	3.000,00
09	Previdência Social	0,00	0,00	8.516.000,00	8.516.000,00
09	272 Previdência do Regime Estatutário	0,00	0,00	8.516.000,00	8.516.000,00
09	272 0901 Previdência de Inativos e Pensionistas do Município	0,00	0,00	8.516.000,00	8.516.000,00
09.272.0901.2072.0000	Manutenção das Atividades Previdenciárias	0,00	0,00	8.516.000,00	8.516.000,00
10	Saúde	0,00	810.445,23	22.958.554,77	23.769.000,00
10	122 Administração Geral	0,00	15.184,79	3.921.918,85	3.937.103,65
10	122 0401 Gestão Administrativa do Município	0,00	0,00	3.989.000,00	3.989.000,00
10.122.0401.2078.0000	Manutenção das Atividades da Secretaria de Saúde	0,00	0,00	2.475.000,00	2.475.000,00
10.122.0401.2080.0000	Gestão Administrativa do Fundo Municipal de Saúde	0,00	0,00	514.000,00	514.000,00
10	122 1001 Atenção Básica em Saúde	0,00	0,00	690.000,00	690.000,00
10.122.1001.2181.0000	Enfrentamento COVID-19	0,00	0,00	690.000,00	690.000,00
10	122 1005 Gestão da Política de Saúde Municipal	0,00	0,00	30.000,00	30.000,00
10.122.1005.2081.0000	Manutenção das Atividades do Conselho Municipal de Saúde	0,00	0,00	5.000,00	5.000,00
10.122.1005.2082.0000	Capacitação, Treinamento e Qualificação de Servidores de Saúde	0,00	0,00	6.000,00	6.000,00
10.122.1005.2083.0000	Divulgação Institucional da Secretaria Municipal de Saúde	0,00	0,00	19.000,00	19.000,00



**PREF. MUNICIPAL DE JOÃO ALFREDO**

AV.13 DE MAIO, 45 - CNPJ:11097359/0001-45

Orçamento Programa - Exercício de 2022

Anexo 07

Página 6

**PROGRAMA DE TRABALHO DO GOVERNO  
DEMONSTRATIVO DE FUNÇÕES, SUBFUNÇÕES E PROGRAMAS  
POR PROJETOS, ATIVIDADES E OPERAÇÕES ESPECIAIS**  
(Inc. II, § 2º, Art. 2º)

Código	Especificação	Operação Especial	Projetos	Atividades	Total
10	Saúde	0,00	610.445,23	22.968.554,77	23.709.000,00
10	122 Administração Geral	0,00	15.184,79	3.921.918,86	3.937.103,65
10	122 1090 GESTÃO ADMINISTRATIVAS DO NÚCLEO INTERMUNICIPAL EM SAÚDE - NIS	0,00	184,79	5.918,86	6.103,65
10.122.1090.1059.0000	AQUISIÇÃO DE MOVEIS, MÁQUINAS E EQUIPAMENTOS DIVERSOS PARA O NIS	0,00	184,79	0,00	184,79
10.122.1090.2160.0000	CAPACITAÇÃO DOS PROFISSIONAIS DA SAÚDE	0,00	0,00	1.103,65	1.103,65
10.122.1090.2902.0000	MANUTENÇÃO DAS ATIVIDADES ADMINISTRATIVAS DO NÚCLEO INTERMUNICIPAL DE SAÚDE - NIS	0,00	0,00	4.815,21	4.815,21
10	122 1902 Enfrentamento da Emergência Covid - 19	0,00	15.000,00	207.000,00	222.000,00
10.122.1902.1090.0000	Enfrentamento da Emergência COVID - 19 INVESTIMENTO	0,00	15.000,00	0,00	15.000,00
10.122.1902.2943.0000	Enfrentamento da Emergência COVID - 19 CUSTEIO	0,00	0,00	207.000,00	207.000,00
10	123 Administração Financeira	0,00	0,00	1.000,00	1.000,00
10	123 1016 Gestão Administrativa do SUS	0,00	0,00	1.000,00	1.000,00
10.123.1016.2123.0000	Subvenções a Entidades Sem Fins Lucrativos	0,00	0,00	1.000,00	1.000,00
10	301 Atenção Básica	0,00	230.000,00	10.312.260,44	10.542.260,44
10	301 1001 Atenção Básica em Saúde	0,00	0,00	10.231.000,00	10.231.000,00
10.301.1001.2084.0000	Manutenção do NASF - Núcleo de Apoio à Saúde da Família	0,00	0,00	81.000,00	81.000,00
10.301.1001.2085.0000	Manutenção das Atividades de Atenção Básica da Saúde	0,00	0,00	5.534.000,00	5.534.000,00
10.301.1001.2086.0000	Ampliação e Manutenção das Atividades do Programa de Saúde da Família - PSF	0,00	0,00	2.620.000,00	2.620.000,00
10.301.1001.2087.0000	Manutenção das Atividades do Prog. de Agentes Comunit. de Saúde - PACS	0,00	0,00	1.637.000,00	1.637.000,00
10.301.1001.2088.0000	Manutenção das Atividades do Programa de Saúde Bucal	0,00	0,00	359.000,00	359.000,00
10	301 1009 Saúde na Escola - PSE	0,00	0,00	35.000,00	35.000,00
10.301.1009.2089.0000	Manutenção do PSE - Programa Saúde na Escola	0,00	0,00	35.000,00	35.000,00
10	301 1010 Ampliação da Rede Física de Saúde	0,00	230.000,00	0,00	230.000,00
10.301.1010.1044.0000	Aquisição de Imóveis para a Saúde	0,00	10.000,00	0,00	10.000,00
10.301.1010.1053.0000	Construção, Reforma ou Ampliação de Imóveis da Atenção Básica	0,00	220.000,00	0,00	220.000,00
10	301 1013 Programa Academia da Saúde	0,00	0,00	41.000,00	41.000,00
10.301.1013.2133.0000	Manutenção do Programa Academia da Saúde	0,00	0,00	41.000,00	41.000,00
10	301 1019 AQUISIÇÃO DE MEDICAMENTOS, MATERIAIS MÉDICO HOSPITALARES E ODONTOLÓGICOS - NIS	0,00	0,00	5.260,44	5.260,44
10.301.1019.2161.0000	MANUTENÇÃO DA SAÚDE BUCAL DO NÚCLEO INTERMUNICIPAL DE SAÚDE - NIS	0,00	0,00	5.260,44	5.260,44
10	302 Assistência Hospitalar e Ambulatorial	0,00	540.000,00	7.464.375,47	8.004.375,47
10	302 1002 Assistência Ambulatorial e Hospitalar Especializada	0,00	450.000,00	6.801.000,00	7.251.000,00
10.302.1002.1100.0000	Construção e aquisição de equipamentos de um novo bloco cirúrgico, Unidade mista Joana Amélia Casalcanti	0,00	450.000,00	0,00	450.000,00
10.302.1002.2090.0000	Implantação e Manutenção do Centro Especializado Odontológico - CEO	0,00	0,00	14.000,00	14.000,00
10.302.1002.2091.0000	Manutenção das Unidades de Saúde, Inclusive Hospital	0,00	0,00	6.387.000,00	6.387.000,00
10.302.1002.2153.0000	Doação de Órteses, Próteses e Outros	0,00	0,00	80.000,00	80.000,00
10.302.1002.2158.0000	Implantação e Manutenção do CAPS	0,00	0,00	44.000,00	44.000,00
10.302.1002.2159.0000	Manutenção do Serviço de Atendimento Móvel de Urgência - SAMU	0,00	0,00	276.000,00	276.000,00
10	302 1005 Tratamento Fora do Domicílio - TFD	0,00	0,00	575.000,00	575.000,00
10.302.1005.2092.0000	Manutenção do Programa de Tratamento Fora do Domicílio - TFD	0,00	0,00	525.000,00	525.000,00
10.302.1005.2214.0000	Implantação e Manutenção da Casa de Apoio na Cidade de Recife	0,00	0,00	50.000,00	50.000,00