



Documento Assinado Digitalmente por: MARIA SEBASTIANA DA COSTA
Acesse em: <http://eic.tee.pe.gov.br/epp/validaDoc.seam> Código do documento: 477-82ec-22dec

GOVERNO MUNICIPAL DE JOÃO ALFREDO Estado de Pernambuco

LOA 2017

LEI ORÇAMENTÁRIA ANUAL





PREFEITURA MUNICIPAL DE JOÃO ALFREDO
ESTADO DE PERNAMBUCO

Câmara Municipal de João Alfredo
APROVADO
2ª Discussão
Presidente

PROJETO DE LEI Nº 12 de 04 de outubro de 2017.

EMENTA: Estima a RECEITA e
fixa a DESPESA do Município
para o exercício de 2018.

MUNICÍPIO DE JOÃO ALFREDO - PE
PROJETO DE LEI Nº 12 DE 04 DE OUTUBRO DE 2017
[Handwritten signature]

A PREFEITA DO MUNICÍPIO DE JOÃO ALFREDO, Estado de Pernambuco, no uso das atribuições conferidas pelo art. 145 da Constituição Federal e do art. 124, § 1º, inciso III da Constituição do Estado de Pernambuco, com a redação alterada pela Emenda Constitucional nº 31/2008, submete a apreciação da Câmara o seguinte projeto de lei:

CAPÍTULO I
Seção Única
Da Abrangência

Art. 1º Esta Lei estima a Receita do Município para o exercício financeiro de 2018 no montante de R\$ 84.000.000,00 (oitenta e quatro milhões) e fixa a Despesa em igual valor, compreendendo, nos termos do art. 165, § 5º da Constituição Federal e da Lei de Diretrizes Orçamentárias:

- I - o orçamento fiscal, referente aos Poderes do Município, seus fundos, órgãos e entidades da Administração Pública Municipal direta e indireta;
- II - o orçamento da seguridade social, abrangendo as entidades e órgãos da Administração direta e indireta, incluídos fundos, responsáveis pela saúde, previdência e assistência social.

Documento iniciado em: 2017/10/04 10:00:00
Acesse em: <http://cejor.joaoalfredo.pe.gov.br/cejor/validaDoc.seam> Código do documento: 296ac5da-762b-4f77-82ec-c382dc2dce66



**PREFEITURA MUNICIPAL DE JOÃO ALFREDO
ESTADO DE PERNAMBUCO**

Parágrafo Único. Do montante da Receita e da Despesa estimada no caput desse artigo, R\$ 1.895.700,00 (um milhão, oitocentos e noventa e cinco mil e setecentos reais), corresponde ao orçamento dos Consórcios Públicos CONIAPE, CONIDER e COMUPE que o município faz parte.

**CAPÍTULO II
DO ORÇAMENTO FISCAL E DA SEGURIDADE SOCIAL**

**Seção I
Da Estimativa da Receita**

Art. 2º A receita orçamentária total é estimada em R\$ 84.000.000,00 (oitenta e quatro milhões) e desdobrada da seguinte forma:

I - Orçamento Fiscal: R\$ 66.587.000,00 (sessenta e seis milhões, quinhentos e oitenta e sete mil reais);

II - Orçamento da Seguridade Social no valor de R\$ 17.413.000,00 (dezessete milhões, quatrocentos e treze mil reais), onde:

a) R\$ 9.600.000,00 (nove milhões, seiscentos mil reais) compreende receitas de saúde;

b) R\$ 1.413.000,00 (um milhão, quatrocentos e treze mil reais) compreende receitas de assistência social;

c) R\$ 6.400.000,00 (seis milhões, quatrocentos mil reais); compreende as receitas do Regime Próprio de Previdência Social (RPPS).

Art. 3º As receitas são estimadas por Categoria Econômica, segundo a origem dos recursos, conforme o disposto no Anexo 01.





**PREFEITURA MUNICIPAL DE JOÃO ALFREDO
ESTADO DE PERNAMBUCO**

Art. 4º As Receitas estimadas no orçamento serão arrecadadas na forma da legislação em vigor, de acordo com o desdobramento constante do Anexo 02.

**Seção II
Da Fixação da Despesa**

Art. 5º A Despesa total é fixada nos Orçamentos Fiscal e da Seguridade Social, no mesmo valor da Receita, discriminada por Função, Poderes e Órgãos, em R\$ 84.000.000,00 (oitenta e quatro milhões); e desdobrada nos termos da Lei de Diretrizes Orçamentárias da seguinte forma:

I - Orçamento Fiscal: R\$ 53.809.000,00 (cinquenta e três milhões, oitocentos e nove mil reais);

II - Orçamento da Seguridade Social, no valor de R\$ 30.191.000,00 (trinta milhões, cento e noventa e um mil reais), onde:

- a) R\$ 20.000.000,00 (vinte milhões de reais) compreende despesas com saúde;
- b) R\$ 3.791.000,00 (três milhões, setecentos e noventa e um mil reais) são despesas com assistência social;
- c) R\$ 6.400.000,00 (seis milhões, quatrocentos mil reais) são despesas com o Regime Próprio de Previdência Social.

Parágrafo Único. Do Montante das despesas fixadas nas alíneas "a", "b" e "c", do inciso II deste artigo, R\$ 12.778.000,00 (doze milhões, setecentos e setenta e oito mil reais) serão custeadas com recursos do Orçamento Fiscal.

**Seção III
Da Distribuição da Despesa por Órgãos**





**PREFEITURA MUNICIPAL DE JOÃO ALFREDO
ESTADO DE PERNAMBUCO**

Art. 6º A Despesa Total, fixada por Funções, Subfunções, Projetos, Atividades e Operações Especiais dos Poderes e Órgãos, está discriminada nos Anexos 06 a 09 desta Lei, consoante disposições da Lei Federal nº 4.320/64 e regulamentações específicas.

Art. 7º As categorias econômicas e despesas por grupos estão demonstradas de forma analítica, individualizada por órgão, no Anexo 02 e consolidadas no Resumo da Natureza da Despesa.

Seção IV

Da Autorização para Abertura de Crédito Adicional Suplementar

Art. 8º Fica o Poder Executivo autorizado a abrir créditos adicionais suplementares até o valor correspondente a 40% (quarenta por cento) da despesa fixada nos orçamentos, fiscal e da seguridade social, com a finalidade de incorporar valores que excedam as previsões constantes desta Lei, mediante a utilização de recursos permitidos no § 1º do art. 49 da Lei nº 4.320/64 e disposições da LDO para 2018.

§ 1º O limite estabelecido no caput será duplicado para as suplementações de dotações para atendimento das seguintes despesas:

- I - pessoal e encargos sociais;
- II - pagamentos do sistema previdenciário;
- III - pagamento do serviço da dívida;
- IV - pagamento das despesas correntes relativas à operacionalização do Sistema Único de Saúde e do Sistema Municipal de Ensino e assistência social;
- V - transferências de fundos ao Poder Legislativo;
- VI - despesas vinculadas a convênios, bem como sua contrapartida;





**PREFEITURA MUNICIPAL DE JOÃO ALFREDO
ESTADO DE PERNAMBUCO**



Documento Assinado Digitalmente por: MARIA SEBASTIANA DA CONCEICAO
Acesse em: <https://stc.ece.pe.gov.br/epv/validaDoc.seam> Código do documento: 296ac5da-762b-4f77-82ec-c382dc2dce66

§ 2º Para efeito da execução orçamentária, a discriminação, o remanejamento e a inclusão dos elementos em cada grupo de despesa das atividades, projetos e operações especiais, constantes da presente Lei e de créditos adicionais, serão efetuados mediante registro contábil diretamente no sistema informatizado de execução financeira do orçamento, independentemente de formalização legal específica.

§ 3º Durante a execução orçamentária, o Poder Executivo, autorizado por Lei, poderá incluir novos projetos, atividades ou operações especiais nos orçamentos das unidades administrativas e gestoras, na forma de crédito especial.

Seção V

Da Autorização para Realizar Operações de Crédito

Art. 9º. Fica o Poder Executivo autorizado a contratar e oferecer garantias a empréstimos voltados para a modernização administrativa e tributária, bem como, a execução de programas de habitação, saneamento e outros investimentos públicos, respeitados os limites da Lei Complementar nº 101/2000, de Resoluções do Senado Federal, disposições da legislação pertinente e compatibilidade com programas federais.

CAPÍTULO III

Seção Única

Das Disposições Gerais

Art.10. A utilização de dotações com origem de recursos em convênios ou operações de crédito fica condicionada à celebração dos instrumentos legais.



**PREFEITURA MUNICIPAL DE JOÃO ALFREDO
ESTADO DE PERNAMBUCO**

Art. 11. Na fixação dos valores das dotações para pessoal, foram consideradas projeções para acréscimos de despesas destinadas a atender as disposições do § 1º do art. 169 da Constituição Federal.

Art. 12. A presente Lei entra em vigor na data de sua publicação, contando-se seus efeitos a partir de 1º de janeiro de 2018.

Gabinete da Prefeita, 04 de outubro de 2017.

Maria Sebastiana da Conceição
Prefeita Constitucional





**PREFEITURA MUNICIPAL DE JOÃO ALFREDO
ESTADO DE PERNAMBUCO**

João Alfredo, 04 de outubro de 2017.

OFÍCIO Nº 343/2017.

**ENCAMINHA A PROPOSTA ORÇAMENTÁRIA
DO MUNICÍPIO PARA 2018**

Cumpridas as disposições contidas no artigo 124, §1º, inciso III da Constituição Estadual, alterada pela Emenda Constitucional nº 31, de 27 de junho de 2008, bem como, o artigo 165 da Constituição Federal de 05 de outubro de 1988, encaminhamos à apreciação do Poder Legislativo, a Proposta do Orçamento Municipal para 2018, compreendendo:

- I - Mensagem;
- II - Projeto de Lei;
- III - Anexos.

Ao ensejo renovamos votos de apreço e consideração, ficando ao inteiro dispor para quaisquer esclarecimentos porventura necessários.

Atenciosamente,

Maria Sebastiana da Conceição
Prefeita Constitucional

Câmara Municipal de João Alfredo

Recebido em _____

Ver. David Prazeres dos Santos
Presidente

A Sua Excelência, o Vereador David Prazeres dos Santos,
Presidente da Câmara Municipal de João Alfredo.





**PREFEITURA MUNICIPAL DE JOÃO ALFREDO
ESTADO DE PERNAMBUCO**

João Alfredo, 04 de outubro de 2017.

Mensagem nº 042/2017.

Excelentíssimos Senhores Vereadores, da Câmara Municipal de João Alfredo-PE.

Nos termos do art. 165 da Constituição Federal, submeto à elevada deliberação de Vossas Excelências o texto do Projeto de Lei que "Estima a receita e fixa a despesa deste Município para o exercício financeiro de 2018".

A Proposta Orçamentária para 2018 foi elaborada considerando as prioridades programáticas estabelecidas no Projeto de Lei do Plano Plurianual 2018/2021, assim como observa as Diretrizes Orçamentárias para o exercício de 2018 e, também, as normas do Direito Financeiro expressas na Lei Federal nº 4.320, de 17 de março de 1964, e, as disposições da Lei Complementar nº 101, de 04 de maio de 2000, Lei de Responsabilidade Fiscal.

Nessa mesma linha, os Orçamentos Fiscal, de Investimento e da Seguridade Social, contidos nesta Proposta, estão de acordo com o Artigo 165, § 5º, Incisos I, II e III da Constituição Federal, totalizando R\$ 84.000.000,00 (oitenta e quatro milhões). Estes valores correspondem aos órgãos e entidades da Administração direta, indireta, fundos instituídos e mantidos pelo Poder Público Municipal e receitas de operações intra-orçamentárias.

I. ANÁLISE DA SITUAÇÃO ECONÔMICO-FINANCEIRA

A situação econômico-financeira do Município pode ser considerada equilibrada, ou sob controle, pois o Município busca equidade nas exigibilidades (saldo



**PREFEITURA MUNICIPAL DE JOÃO ALFREDO
ESTADO DE PERNAMBUCO**

da dívida flutuante e restos a pagar do exercício) com relação aos valores das disponibilidades financeiras.

Este equilíbrio torna possível não só a preservação do patrimônio do Município, como também, uma maior capitalização, haja vista que no novo orçamento, as despesas de capital superam as receitas com alienações.

A política econômico-financeira do Município, expressa na proposta orçamentária, é de melhorar a sua infraestrutura básica para viabilizar um bom atendimento às necessidades dos munícipes.

Esta infraestrutura implica investimentos e elevados custos de manutenção que, por sua vez, ficam condicionados à expectativa de receita. Assim sendo, com recursos escassos, as diretrizes traçadas priorizam as funções de Educação, Saúde, Saneamento, Assistência Social, Administração e Planejamento.

Conforme os Relatórios de Execução Orçamentária e de Gestão Fiscal, instituídos pelos artigos 52 e 54, da Lei Complementar nº 101, de 04 de maio de 2000, Lei de Responsabilidade Fiscal, a situação econômico-financeira do Município, encontra-se dentro do estabelecido no anexo fiscal da Lei de Diretrizes Orçamentárias (LDO) para 2018.

O Resultado Primário fixado na lei de Diretrizes Orçamentárias (LDO) de 2017 de R\$ 301.000,00 (trezentos e um mil reais), vem atingindo, no exercício, o montante de R\$ 1.588.358,56 (um milhão, quinhentos e oitenta e oito mil, trezentos e cinquenta e oito reais e cinquenta e seis centavos), estes números permitem que a Administração Municipal honre com o pagamento das dívidas fundadas, geradas em governos passados, e ao mesmo tempo, possa negociar recursos com instituições nacionais.

Quanto ao Resultado Nominal, que demonstra o comportamento da dívida fundada, pode-se observar o valor de R\$ 13.012.888,14 (treze milhões, doze mil, oitocentos e oitenta e oito reais e catorze centavos), o que demonstra que o Município



PREFEITURA MUNICIPAL DE JOÃO ALFREDO
ESTADO DE PERNAMBUCO



Documento Assinado Digitalmente por: MARIA SEBASTIANA DA CONCEICAO
Acesse em: <https://steec.tec.pe.gov.br/epp/validaDoc.seam> Código do documento: 296ac5da-762b-4f77-82ec-c382dc2dce66

vem tentando alcançar o estabelecido na Lei de Diretrizes Orçamentárias de 2017 (LDO), que fixou o montante de R\$ 368.000,00 (trezentos e sessenta e oito mil reais).

A Despesa Total com Pessoal do Poder Executivo encontra-se dentro do limite legal de 54% da Receita Corrente Líquida (RCL), atingindo 53,35% até o último período de apuração.

Os Restos a Pagar, dos exercícios anteriores a 2017, encontra-se em R\$ 3.813.775,36 (três milhões, oitocentos e treze mil, setecentos e setenta e cinco reais e trinta e seis centavos), e seu pagamento vem sendo efetivado conforme a possibilidade financeira do Município.

Sobre a Dívida Fundada Interna, esta perfaz um total de 34,74% da Receita Corrente Líquida (RCL) do Município, sendo que, conforme Resolução nº 40 de 2001, do Senado Federal, esta poderá atingir até 120% da RCL, demonstrando assim o baixo nível de endividamento do nosso Município.

Ainda quanto a Dívida Fundada Interna, a previsão de pagamento para o exercício de 2017 é de R\$ 1.126.911,24 (um milhão, cento e vinte e seis mil, novecentos e onze reais e vinte e quatro centavos).

Sobre a Dívida Flutuante, aquela que o Tesouro contrai por um breve ou indeterminado período de tempo, como administrador dos bens e valores de terceiros (RGPS, RPPS, Bancos-Consignados), relativo aos descontos retidos em pagamentos efetuados pelo Município, temos a informar que o Ente recebeu um saldo de dívida do exercício anterior no montante de R\$ 1.256.549,25 (um milhão, duzentos e cinquenta e seis mil, quinhentos e quarenta e nove reais e vinte e cinco centavos), e vem quitando a medida da disponibilidade financeira. Sobre a dívida atual, o Município vem cumprindo com a sua obrigação de repassar as retenções efetuadas na decorrer do exercício.



**PREFEITURA MUNICIPAL DE JOÃO ALFREDO
ESTADO DE PERNAMBUCO**



Documento Assinado Digitalmente por: MARIA SEBASTIANA DA CONCEICAO
Acesse em: <https://stc.ce.gov.br/epv/validaDoc.seam> Código do documento: 296ac5da-762b-4f77-82ec-c382dc2dce66

II. PROPOSTA ORÇAMENTÁRIA

A proposta orçamentária, para o exercício de 2018, totaliza R\$ 84.000.000,00 (oitenta e quatro milhões), e inclui todos os órgãos e entidades da Administração Direta, Indireta, Consórcios Públicos, Fundos instituídos e mantidos pelo Poder Público Municipal.

Em relação ao montante da Receita e da Despesa estimada para o exercício financeiro de 2018, correspondente ao orçamento dos Consórcios Públicos CONIAPE, CONIDER e COMUPE, dos quais o Município faz parte, este perfaz um montante de R\$ 1.895.700,00 (um milhão, oitocentos e noventa e cinco mil e setecentos reais).

A Reserva da Contingência obrigatória, conforme estabelecido pela Lei Complementar nº 101, de 04 de maio de 2000 (LRF), apresenta-se no valor de R\$ 750.000,00 (setecentos e cinquenta mil reais). Encontra-se também constituída na presente proposta orçamentária, no RPPS do município, a Reserva Orçamentária, no valor de R\$ 960.000,00 (novecentos e sessenta mil reais), que tem por objetivo, garantir no futuro, os pagamentos de inativos e pensionistas do Regime Próprio de Previdência do Município.

2.1 RECEITA

A receita prevista foi formulada inteiramente dentro de estimativas realistas atuais, levando-se em conta, como não poderia deixar de ser, a instabilidade e oscilação monetária que o país atravessa. Observando-se também, as características e peculiaridades locais, o valor orçado está compatível com a receita efetivamente arrecadada nos últimos doze meses, e com a receita efetivamente arrecadada nos exercícios anteriores, conforme comprova o quadro de evolução da receita.



**PREFEITURA MUNICIPAL DE JOÃO ALFREDO
ESTADO DE PERNAMBUCO**



Documento Assinado Digitalmente por: MARIA SEBASTIANA DA CONCEICAO
Acesse em: <https://stc.eitec.pe.gov.br/epv/validaDoc.seam> Código do documento: 296ac5da-762b-4f77-82ec-c382dc2dce66

As Receitas municipais são formadas por recursos diretamente arrecadados pelo Tesouro Municipal e pelos Órgãos da Administração Indireta, assim como pelos recursos transferidos constitucionalmente pela União e Estado. Além destes, os recursos oriundos de Convênios já firmados com o Governo Federal e Operações de Crédito.

A Receita Corrente Líquida (ver Quadro I), estimada para o exercício de 2018 é de R\$ 71.415.000,00 (setenta e um milhões, quatrocentos e quinze mil reais), sendo que não se encontram computadas as receitas correntes de operações intra-orçamentárias, conforme legislação, para evitar duplicidade de receita na apuração.

QUADRO I

DEMONSTRATIVO DA RECEITA CORRENTE LÍQUIDA - 2018

2.2 DESPESA

Quanto aos gastos municipais, para o ano de 2018, os critérios para fixação da Despesa e alocação dos recursos públicos são os seguintes:



**PREFEITURA MUNICIPAL DE JOÃO ALFREDO
ESTADO DE PERNAMBUCO**



Documento Assinado Digitalmente por: MARIA SEBASTIANA DA CONCEICAO
Acesse em: <https://stc.e-ice.gov.br/epp/validaDoc.seam> Código do documento: 296ac5da-762b-4f77-82ec-c382dc2dce66

DESPESAS VINCULADAS que por lei, determinam o comprometimento antecipado de parte da Receita do Tesouro Municipal:

- Educação - 25% da arrecadação dos impostos, Artigo 212, da Constituição Federal;
- Saúde - 15% da arrecadação de impostos a que se refere o Artigo 155 e dos recursos dos artigos 158 e 159, da Constituição Federal;

DESPESAS COMPULSÓRIAS que fundamentalmente devem ser efetuadas pelo Município: Pessoal e Encargos Sociais, Precatórios Judiciais, Contrapartidas de Convênios e Operações de Crédito.

Demais **DESPESAS** que permitam o funcionamento da máquina administrativa municipal, tais como os contratos de manutenção dos Órgãos, encargos com energia, telefonia, água e esgoto, combustível, entre outras.

A **Despesa Total com Pessoal**, excluído o Poder Legislativo, para o ano de 2018 se encontra prevista no patamar de 49,20% das Receitas Correntes Líquidas estimadas, descontadas, conforme Lei Complementar nº 101/00, as despesas com inativos com recursos vinculados ao RPPS.

Estão previstos ainda, na proposta orçamentária, investimentos no valor de R\$ 11.505.246,44 (onze milhões, quinhentos e cinco mil, duzentos e quarenta e seis reais e quarenta e quatro centavos), dentro dos três eixos: Inclusão Social, Infraestrutura e Gestão, constantes no projeto de Lei do Plano Plurianual 2018/2021.

Para o pagamento da **Dívida Fundada Interna** para o exercício de 2018, a proposta ora encaminhada dispõe de R\$ 1.202.795,32 (um milhão, duzentos e dois mil, setecentos e noventa e cinco reais e trinta e dois centavos).



**PREFEITURA MUNICIPAL DE JOÃO ALFREDO
ESTADO DE PERNAMBUCO**



Documento Assinado Digitalmente por: MARIA SEBASTIANA DA CONCEICAO
Acesse em: <https://stc.tee.pe.gov.br/epv/validaDoc.seam> Código do documento: 296ac5da-762b-4f77-82ec-c382dc2dce66

Diante do exposto, senhor Presidente, deixamos a nossa equipe de trabalho a disposição de V.Exa. e de seus dignos pares, para esclarecer os questionamentos existentes e acrescentar informações necessárias para a tramitação tranquila desta nossa proposta de Lei, que é de fundamental importância para o funcionamento e governabilidade de nossa cidade e que irá nortear as ações municipais no exercício de 2018.

Sendo o que se oferece para o momento, elevo os protestos da mais alta estima e consideração.

Gabinete da Prefeita, ____ de Outubro de 2017.

Atenciosamente,

Maria Sebastiana da Conceição
Prefeita Constitucional



PREF. MUNICIPAL DE JOÃO ALFREDO
 AV. 13 DE MAIO, 45 - CNPJ: 13.097.329/0007-45

Orçamento Programa - Exercício de 2018

LEGISLAÇÃO DA RECEITA

(Inc. III, § 1º ANLZ)

| Código | Descrição | Legislação |
|-----------------|---|--|
| 1000.00.00.00 | RECEITAS CORRENTES | |
| 100.00.00.00 | IMPOSTOS, TAXAS E CONTRIBUIÇÕES DE MELHORIA | |
| 1010.000.000.00 | IMPOSTO | |
| 1010.00.00.00 | IMPOSTO SOBRE A RENDA - PROVENTOS DE QUALQUER NATUREZA | |
| 1110.03.00.00 | IMPOSTO SOBRE A RENDA - RETIDO NA FONTE | |
| 1110.03.1.0.00 | IMPOSTO SOBRE A RENDA - RETIDO NA FONTE - TRABALHO | |
| 1110.03.1.1.00 | IMPOSTO SOBRE A RENDA - RETIDO NA FONTE - TRABALHO - PRINCIP | Art. 158, inciso I da Constituição Federal |
| 1113.03.1.1.11 | IMP. S/ A RENDA - RETIDO NA FONTE - TRABALHO - RATEIO | Art. 158, inciso I da Constituição Federal |
| 1113.03.1.4.00 | IMPOSTO SOBRE A RENDA - RETIDO NA FONTE - OUTROS RENDIMENTOS | Art. 158, inciso I da Constituição Federal |
| 1113.03.1.4.10 | IMPOSTO SOBRE A RENDA - RETIDO NA FONTE - OUTROS RENDIMENTOS | Art. 158, inciso I da Constituição Federal |
| 1113.03.4.1.21 | IMP S/ RENDA RETIDO NA FONTE - OUTROS RENDIMENTOS - RATEIO ADM | Código Tributário do Município |
| 1118.01.1.0.00 | IMPOSTO SOBRE A PROPRIEDADE PREDIAL E TERRITORIAL URBANA - P | Código Tributário do Município |
| 1118.01.1.1.00 | IMPOSTO SOBRE A PROPRIEDADE PREDIAL E TERRITORIAL URBANA - P | Código Tributário do Município |
| 1118.01.1.2.00 | IMPOSTO SOBRE A PROPRIEDADE PREDIAL E TERRITORIAL URBANA - M | Código Tributário do Município |
| 1118.01.1.3.00 | IMPOSTO SOBRE A PROPRIEDADE PREDIAL E TERRITORIAL URBANA - D | Código Tributário do Município |
| 1118.01.1.4.00 | IMPOSTO SOBRE A PROPRIEDADE PREDIAL E TERRITORIAL URBANA - D | Código Tributário do Município |
| 1118.01.4.0.00 | IMPOSTO SOBRE TRANSMISSÃO "INTER VIVOS" DE BENS IMOVEIS E DE | Art. 156 II da Constituição Federal e Código Tributário do Município |
| 1118.01.4.1.00 | IMPOSTO SOBRE TRANSMISSÃO "INTER VIVOS" DE BENS IMOVEIS E DE | Código Tributário do Município |
| 1118.01.4.2.00 | IMPOSTO SOBRE TRANSMISSÃO "INTER VIVOS" DE BENS IMOVEIS E DE | Código Tributário do Município |
| 1118.01.4.3.00 | IMPOSTO SOBRE TRANSMISSÃO "INTER VIVOS" DE BENS IMOVEIS E DE | Código Tributário do Município |
| 1118.02.3.0.00 | IMPOSTO SOBRE SERVIÇOS DE QUALQUER NATUREZA | Art. 156 II da Constituição Federal e Código Tributário do Município |
| 1118.02.3.1.01 | IMPOSTO SOBRE SERVIÇOS DE QUALQUER NATUREZA - SIMPLES NACIONAL | Código Tributário do Município |
| 1118.02.3.1.02 | IMPOSTO SOBRE SERV. DE QUALQUER NATUREZA - PRINCIPAL - RATEIO ADM | Código Tributário do Município |
| 1118.02.3.1.31 | IMP. S/ SERV. DE QUALQUER NATUREZA - PRINCIPAL - RATEIO ADM | Código Tributário do Município |
| 1118.02.3.2.00 | IMPOSTO SOBRE SERVIÇOS DE QUALQUER NATUREZA - MULTAS E JUROS | Código Tributário do Município |
| 1118.02.3.3.00 | IMPOSTO SOBRE SERVIÇOS DE QUALQUER NATUREZA - DÍVIDA ATIVA | Código Tributário do Município |
| 1118.02.3.4.00 | IMPOSTO SOBRE SERVIÇOS DE QUALQUER NATUREZA - DÍVIDA ATIVA - | Código Tributário do Município |
| 1119.00.00.00 | OUTROS IMPOSTOS | |
| 1119.00.00.00 | OUTROS IMPOSTOS | |
| 1118.01.1.0.00 | OUTROS IMPOSTOS | |
| 1118.01.1.2.00 | OUTROS IMPOSTOS - MULTAS E JUROS | |
| 1118.01.1.4.00 | OUTROS IMPOSTOS - DÍVIDA ATIVA - MULTAS E JUROS | |
| 1120.00.00.00 | TAXAS | |
| 1120.00.00.00 | TAXAS DE EXERCÍCIO DO PODER DE | |
| 1121.00.00.00 | TAXAS DE INSPEÇÃO, CONTROLE E LICENCIAMENTO | |



Assinado eletronicamente pelo(a) Prefeito Municipal
 JOÃO ALFREDO - RN
 Assinado em 20/07/2018 às 14:58:11
 Assinatura: 13097329000745-1118023101



PREF. MUNICIPAL DE JOÃO ALFREDO
AV. 15 DE MAIO, 45 - CNPJ: 11.169.733/0001-45

Orçamento Programa - Exercício de 2016

LEGISLAÇÃO DA RECEITA

Plac. III, § 1º, Art. 2º

Quadro 11
Página 2

| Código | Descrição | Legislação |
|----------------|---|--|
| 112.01.1.00 | RECURSOS DE PRECATORIO, CONTROLE E FISCALIZAÇÃO | |
| 1121.01.1.1.04 | TAXA DE APREENSÃO E DEPOSITOS | Código Tributário do Município |
| 1121.01.1.1.06 | TAXA DE LICENÇA PARA EXECUÇÃO DE OBRAS | Código Tributário do Município |
| 1121.01.1.1.06 | TAXA DE UTILIZAÇÃO ÁREA DE DOMÍNIO PÚBLICO | Código Tributário do Município |
| 1121.01.1.1.10 | TAXAS DE REALIZAÇÃO DE VIGILÂNCIA SANITÁRIA - FMS | Código Tributário do Município |
| 1121.01.1.1.14 | OUTRAS TAXAS EXERCÍCIO PODER DE POLÍCIA | Código Tributário do Município |
| 1121.01.1.1.15 | TAXAS DE SERVIÇOS ADMINISTRATIVOS | Código Tributário do Município |
| 1122.01.0.0.00 | TAXAS PELA PRESTADO DE SERVIÇOS | |
| 1122.01.0.0.00 | TAXAS PELA PRESTADO DE SERVIÇOS | |
| 1122.01.0.0.00 | TAXAS PELA PRESTADO DE SERVIÇOS | |
| 1122.01.1.1.00 | TAXAS PELA PRESTADO DE SERVIÇOS - PRINCIPAL | |
| 1122.01.1.1.03 | TAXA DE CEMITERIO | Código Tributário do Município |
| 1122.01.1.1.04 | TAXA DE LIMPEZA PUBLICA | Código Tributário do Município |
| 1122.01.1.1.05 | OUTRAS TAXAS P/ PRESTADO DE SERVIÇOS | Código Tributário do Município |
| 1122.01.1.1.05 | TAXA DE EXPEDIENTE | Código Tributário do Município |
| 1122.01.1.1.41 | TAXAS PELA PRESTADO DE SERVIÇOS - PRINCIPAL - RATEIO ADM | Código Tributário do Município |
| 1210.00.0.0.00 | CONTRIBUIÇÕES | |
| 1210.00.0.0.00 | CONTRIBUIÇÕES SOCIAIS | |
| 1210.04.1.1.00 | CONTRIBUIÇÃO DO SERVIDOR ATIVO CIVIL - PARA O RPPS | Art. 149, § 1º da Constituição Federal |
| 1210.04.2.1.01 | CONTRIBUIÇÃO DO SERVIDOR ATIVO CIVIL - PM - FUNDO FINANCEIRO | Art. 149, § 1º da Constituição Federal |
| 1210.04.2.1.02 | CONTRIBUIÇÃO DO SERVIDOR ATIVO CIVIL - FMS - FUNDO FINANCEIRO | Art. 149, § 1º da Constituição Federal |
| 1210.04.2.1.03 | CONTRIBUIÇÃO DO SERV. ATIVO CIVIL - FMS - FUNDO FINANCEIRO | Art. 149, § 1º da Constituição Federal |
| 1210.04.2.1.04 | CONTRIBUIÇÃO DO SERVIDOR ATIVO CIVIL - CV - FUNDO FINANCEIRO | Art. 149, § 1º da Constituição Federal |
| 1210.04.2.1.07 | CONTRIBUIÇÃO DO SERVIDOR ATIVO CIVIL - RPPS | Art. 149, § 1º da Constituição Federal |
| 1210.04.3.0.00 | CONTRIBUIÇÃO DOS SERVIDORES INATIVOS CIVIS PARA O RPPS | |
| 1210.04.3.1.01 | CONTRIBUIÇÃO DO SERVIDOR INATIVO CIVIL - RPPS | Art. 149, § 1º da Constituição Federal |
| 1210.04.3.1.02 | CONTRIBUIÇÃO DO SERVIDOR INATIVO CIVIL - FMS | Art. 149, § 1º da Constituição Federal |
| 1210.04.3.1.03 | CONTRIBUIÇÃO DO SERVIDOR INATIVO CIVIL - FMS | Art. 149, § 1º da Constituição Federal |
| 1210.04.3.1.04 | CONTRIBUIÇÃO DO SERVIDOR INATIVO CIVIL - ERDGA | Art. 149, § 1º da Constituição Federal |
| 1210.04.3.1.05 | CONTRIBUIÇÃO DO SERVIDOR INATIVO CIVIL - AUTARQUIA | Art. 149, § 1º da Constituição Federal |
| 1210.04.3.1.06 | CONTRIBUIÇÃO DO SERVIDOR INATIVO CIVIL - CV | Art. 149, § 1º da Constituição Federal |
| 1210.94.4.0.00 | CONTRIBUIÇÃO DOS PENSIONISTAS CIVIS PARA O RPPS | |
| 1210.94.4.0.00 | CONTRIBUIÇÕES SOCIAIS | |
| 1210.94.4.0.00 | OUTRAS CONTRIBUIÇÕES SOCIAIS | |
| 1210.99.1.1.00 | OUTRAS CONTRIBUIÇÕES SOCIAIS - PRINCIPAL | |
| 1240.00.0.0.00 | CONTRIBUIÇÃO PARA O CUSTEIO DO SERVIÇO DE ILUMINAÇÃO PÚBLICA | |

Documento Assinado Digitalmente por: MARIANA RODRIGUES DE SOUZA S. B. M. Nº 2016/0001-45





PREF. MUNICIPAL DE JOÃO ALFREDO
 AV. 13 DE MAIO, 45 - CEP: J. 11058-390/0001-46

Orçamento Programa - Exercício de 2018

LEGISLAÇÃO DA RECEITA

(Inc. III, § 1º, Art. 2º)

| Código | Descrição | Legislação |
|----------------|---|-------------------------------------|
| 1240.00.1.1.00 | CONTRIBUIÇÃO PARA O CUSTEIO DO SERVIÇO DE ILUMINAÇÃO PÚBLICA | Art. 149, A da Constituição Federal |
| 1300.00.0.0.00 | RECEITA PATRIMONIAL | Legislação Específica |
| 1310.00.0.0.00 | EXPLOIÇÃO DO PATRIMÔNIO IMOBILIÁRIO DO ESTADO | Legislação Específica |
| 1310.01.0.0.00 | ALUGUEIS, ARRENDAMENTOS, FOROS, LAZIMIOS, TAXAS DE OBRAS | Legislação Específica |
| 1310.01.1.1.01 | ALUGUEIS E ARRENDAMENTOS - PRINCIPAL - ALUGUEIS | Legislação Específica |
| 1310.01.1.1.02 | ALUGUEIS E ARRENDAMENTOS - PRINCIPAL - ARRENDAMENTOS | Legislação Específica |
| 1310.01.2.1.00 | FOROS, LAZIMIOS E TAXAS DE OCUPAÇÃO | Legislação Específica |
| 1310.01.2.1.01 | OUTRAS RECEITAS IMOBILIÁRIAS | Legislação Específica |
| 1310.01.2.1.02 | OUTRAS RECEITAS IMOBILIÁRIAS | Legislação Específica |
| 1310.99.1.3.00 | OUTRAS RECEITAS IMOBILIÁRIAS - PRINCIPAL | Legislação Específica |
| 1320.00.0.0.00 | VALOR MOBILIÁRIO | Legislação Específica |
| 1321.00.0.0.00 | JUROS E CORREÇÃO MONETÁRIA | Legislação Específica |
| 1321.00.1.0.00 | REMUNERAÇÃO DE DEPÓSITOS BANCÁRIOS | Legislação Específica |
| 1321.00.1.1.00 | REMUNERAÇÃO DE DEPÓSITOS BANCÁRIOS - PRINCIPAL | Legislação Específica |
| 1321.00.1.1.01 | REMUNERAÇÃO DE DEPÓSITOS BANCÁRIOS - NÃO VINCULADOS - PM | Legislação Específica |
| 1321.00.1.1.02 | REMUNERAÇÃO DE DEPÓSITOS BANCÁRIOS - REC. VINCULADOS - FUNDEB | Legislação Específica |
| 1321.00.1.1.03 | REMUNERAÇÃO DE DEPÓSITOS BANCÁRIOS - REC. VINCULADOS - FMS | Legislação Específica |
| 1321.00.1.1.04 | REMUNERAÇÃO DE DEPÓSITOS BANCÁRIOS - REC. VINCULADOS - OUTROS MDE | Legislação Específica |
| 1321.00.1.1.05 | REMUNERAÇÃO DE DEPÓSITOS BANCÁRIOS - REC. VINCULADOS - FMDCA | Legislação Específica |
| 1321.00.1.1.06 | REMUNERAÇÃO DE DEPÓSITOS BANCÁRIOS - REC. VINCULADOS - FMS | Legislação Específica |
| 1321.00.1.1.07 | REMUNERAÇÃO DE DEPÓSITOS BANCÁRIOS - REC. VINCULADOS - FMS | Legislação Específica |
| 1321.00.1.1.08 | REMUNERAÇÃO DE DEPÓSITOS BANCÁRIOS - NÃO VINCULADOS - PM | Legislação Específica |
| 1321.00.1.1.09 | REMUNERAÇÃO DE DEPÓSITOS BANCÁRIOS - NÃO VINCULADOS - FMS | Legislação Específica |
| 1321.00.1.1.10 | REMUNERAÇÃO DE DEPÓSITOS BANCÁRIOS - NÃO VINCULADOS - FMS | Legislação Específica |
| 1321.00.1.1.11 | REMUNERAÇÃO DE DEPÓSITOS BANCÁRIOS - NÃO VINCULADOS - FMS | Legislação Específica |
| 1321.00.1.1.94 | REMUNERAÇÃO DE DEPÓSITOS BANCÁRIOS - PRINCIPAL - RATEIO ADM | Legislação Específica |
| 1321.00.1.1.95 | REMUNERAÇÃO DOS RECURSOS DO REGIME PRÓPRIO DE PREVIDÊNCIA SOCIAL - RPPS | Legislação Específica |
| 1321.00.4.1.04 | REM. DOS REC. DO REGIME PRÓPRIO DE PREVIDÊNCIA SOCIAL - RPPS | Legislação Específica |
| 1330.00.0.0.00 | JUROS DE TÍTULOS DE RENDA | Legislação Específica |
| 1330.00.5.1.00 | JUROS DE TÍTULOS DE RENDA - PRINCIPAL | Legislação Específica |
| 1390.00.0.0.00 | DEMAIS RECEITAS PATRIMONIAIS | Legislação Específica |
| 1390.00.1.1.00 | DEMAIS RECEITAS PATRIMONIAIS | Legislação Específica |
| 1600.00.0.0.00 | RECEITA DE SERVIÇOS | Legislação Específica |





PREF. MUNICIPAL DE JOÃO ALFREDO
 AV.13 DE MAIO, 45 - CNPJ:0710973520001-46

Orçamento Programa - Exercício de 2018

LEGISLAÇÃO DA RECEITA

(Rc. III, § 1º, Art.2º)

| Código | Descrição | Legislação | Legislação Específica |
|----------------|--|--|-----------------------|
| 1630.00.0.0.00 | SERVÇOS ADMINISTRATIVOS E COMERCIAIS GERAIS | | |
| 1610.02.1.1.61 | INSC. EM CONCURSOS E PROC. SELETTOS - PRINCIPAL - RATEIO ADM | | |
| 1700.00.0.0.00 | TRANSFERÊNCIAS CORRENTES | | |
| 16.05.0.0.00 | TRANSFERÊNCIAS DO UNIBO - SUAS ENTIDADES | | |
| 1718.03.0.1.10 | TRANSFERÊNCIAS DA UNIBO - ESPECIFICA EM | | |
| 1718.01.0.0.00 | PARTICIPAÇÃO NA RECEITA DA | | |
| 1718.01.20.00 | COTA-PARTE DO FUNDO DE PARTICIPAÇÃO DOS MUNICÍPIOS - COTA ME | Art.159 da Constituição Federal | |
| 1718.01.2.1.00 | COTA-PARTE DO FUNDO DE PARTICIPAÇÃO DOS MUNICÍPIOS - COTA ME | | |
| 1718.01.3.1.00 | COTA-PARTE DO FUNDO DE PARTICIPAÇÃO DOS MUNICÍPIOS - 1% COTA | Art.158 da Constituição Federal | |
| 1718.01.3.1.00 | COTA-PARTE DO FUNDO DE PARTICIPAÇÃO DOS MUNICÍPIOS - 1% COTA | | |
| 1718.01.4.1.00 | COTA-PARTE DO FUNDO DE PARTICIPAÇÃO DOS MUNICÍPIOS - 1% COTA | Art.159 da Constituição Federal | |
| 1718.01.5.0.00 | COTA-PARTE DO FUNDO DE PARTICIPAÇÃO DOS MUNICÍPIOS - 1% COTA | | |
| 1718.01.5.1.00 | COTA-PARTE DO FUNDO DE PARTICIPAÇÃO DOS MUNICÍPIOS - 1% COTA | Art.159 da Constituição Federal | |
| 1718.02.0.0.00 | TRANSFERÊNCIAS DE RECURSOS DO SISTEMA UNIBO DE SAÚDE - SUS | | |
| 1718.02.0.0.00 | COTA-PARTE DO FUNDO ESPECIAL DISPET - FEO - FEP | Lei nº 9.478/92 | |
| 1718.02.5.1.00 | COTA-PARTE DO FUNDO ESPECIAL DO PSF - FES - PRINCIPAL | | |
| 1718.03.0.0.00 | TRANSFERÊNCIAS DE RECURSOS DO SISTEMA UNIBO DE SAÚDE - SUS | | |
| 1718.03.0.1.00 | PAS FIXO - PISO DE ATENÇÃO BÁSICA FIXO | | |
| 1718.03.1.1.02 | PSF - PROGRAMA DE SAÚDE DA FAMÍLIA | Art.77 do ADCT e Portaria MS nº 1.497/07 | |
| 1718.03.1.1.03 | PAICS - PROGRAMA AGENTES COMUNITÁRIOS DE SAÚDE | Art.77 do ADCT e Portaria MS nº 1.497/07 | |
| 1718.03.1.1.04 | PROGRAMA SAÚDE BUCAL - SB | Art.77 do ADCT e Portaria MS nº 1.497/07 | |
| 1718.03.1.1.05 | NUCLÉOS DE APOIO À SAÚDE DA FAMÍLIA - NASF | Art.77 do ADCT e Portaria MS nº 1.497/07 | |
| 1718.03.1.1.06 | PROGRAMA DE MELHORIA DO ACESSO E DA QUALIDADE - PMAO | Art.77 do ADCT e Portaria MS nº 1.497/07 | |
| 1718.03.1.1.07 | TESTE RÁPIDO DE GRAVIDEZ | Art.77 do ADCT e Portaria MS nº 1.497/07 | |
| 1718.03.1.1.10 | INCENTIVO AO PROGRAMA ACADEMIA DA SAÚDE | Art.77 do ADCT e Portaria MS nº 1.497/07 | |
| 1718.03.1.1.11 | COMPENSAÇÃO ESPECIFICAÇÃO REGIONAL | Art.77 do ADCT e Portaria MS nº 1.497/07 | |
| 1718.03.1.1.12 | TETO MUNICIPAL REDE BRASIL SEM MISERIA. | Art.77 do ADCT e Portaria MS nº 1.497/07 | |
| 1718.03.1.1.14 | SERVÇOS DE ATENDIMENTO MÓVEL AS URGÊNCIAS SAMU | Art.77 do ADCT e Portaria MS nº 1.497/07 | |
| 1718.03.1.1.29 | VIGILÂNCIA EPIDEMIOLÓGICA E AMBIENTAL EM SAÚDE. | Art.77 do ADCT e Portaria MS nº 1.497/07 | |
| 1718.03.1.1.31 | VIGILÂNCIA SANITÁRIA | Art.77 do ADCT e Portaria MS nº 1.497/07 | |
| 1718.03.1.1.33 | COMPL. BÁSICO DA ASSISTÊNCIA FARMACÊUTICA FIXO | Art.77 do ADCT e Portaria MS nº 1.497/07 | |
| 1718.03.1.1.36 | QUALIFAR - SUS | Art.77 do ADCT e Portaria MS nº 1.497/07 | |



Documento Assinado Digitalmente por: João Alfredo
 Acesse em: https://stc.tee.pe.gov.br/...
 762b-4f77-82ec-c382dc2dce06



PREF. MUNICIPAL DE JOÃO ALFREDO
 AV. 13 DE MAIO, 45 - CNPJ: 11.897.735/0001-45

Orçamento Programa - Exercício de 2018

LEGISLAÇÃO DA RECEITA

(inc. III, § 1º, Art. 2º)

| Descrição | Legislação |
|---|--|
| 1718.04.04.00 | |
| TRANSFERÊNCIAS DE RECURSOS DO FUNDO NACIONAL DE ASSISTÊNCIA SOCIAL | |
| 1718.04.04.1.00 | |
| TRANSFERÊNCIAS DE RECURSOS DO FUNDAMENTO DE ASSISTÊNCIA SOCIAL | LOAS - Lei nº 8.742/93 e atualização |
| 1718.04.1.1.01 | LOAS - Lei nº 8.742/93 e atualização |
| 1718.04.1.1.02 | LOAS - Lei nº 8.742/93 e atualização |
| 1718.04.1.1.03 | LOAS - Lei nº 8.742/93 e atualização |
| 1718.04.1.1.04 | LOAS - Lei nº 8.742/93 e atualização |
| 1718.04.1.1.06 | LOAS - Lei nº 8.742/93 e atualização |
| 1718.04.1.1.11 | LOAS - Lei nº 8.742/93 e atualização |
| 1718.04.1.1.18 | LOAS - Lei nº 8.742/93 e atualização |
| 1718.05.1.1.17 | LOAS - Lei nº 8.742/93 e atualização |
| 1718.05.0.0.00 | |
| OUTRAS TRANSFERÊNCIAS DO FUNDO NACIONAL DE DESENVOLVIMENTO SOCIAL | |
| 1718.05.0.00 | |
| TRANSFERÊNCIAS DO SALÁRIO-EDUCAÇÃO | Legislação Específica |
| 1718.05.1.1.02 | |
| TRANSFERÊNCIAS DO SALÁRIO-EDUCAÇÃO - PRINCIPAL | |
| 1718.05.2.0000 | |
| TRANSFERÊNCIAS DIRETAS DO FIDE REFERENTES AO PROGR. EDUC. ESPECIAL | Legislação Específica |
| 1718.05.2.1.00 | |
| TRANSFERÊNCIAS DIRETAS DO FIDE REFERENTES AO PROGRAMA DINHEI | Legislação Específica |
| 1718.05.3.00 | |
| TRANSFERÊNCIAS DIRETAS DO FIDE REFERENTES AO PROGRAMA NAÇÃO | Legislação Específica |
| 1718.05.3.1.00 | |
| TRANSFERÊNCIAS DIRETAS DO FIDE REFERENTES AO PROGRAMA NAÇÃO | Legislação Específica |
| 1718.05.4.0000 | |
| TRANSFERÊNCIAS DIRETAS DO FIDE REFERENTES AO PROGRAMA NAÇÃO | Legislação Específica |
| 1718.05.4.1.00 | |
| TRANSFERÊNCIAS DIRETAS DO FIDE REFERENTES AO PROGRAMA NAÇÃO | Legislação Específica |
| 1718.05.5.00 | |
| OUTRAS TRANSFERÊNCIAS DIRETAS DO FUNDO NACIONAL DE DESENVOLVIMENTO SOCIAL | |
| 1718.05.9.1.00 | |
| OUTRAS TRANSFERÊNCIAS DIRETAS DO FUNDO NACIONAL DO DESENVOLVIMENTO SOCIAL | Legislação Específica |
| 1718.05.9.00 | |
| TRANSFERÊNCIAS FINANCEIRAS DIRETAS - DESONERACIONAIS | |
| 1718.06.1.1.00 | |
| TRANSFERÊNCIAS FINANCEIRAS DIRETAS DO ICMS - DESONERADO - L.C. Nº 87 | Art. 153IV da Constituição Federal, LC 87/96 |
| 1718.06.1.1.02 | |
| TRANSFERÊNCIAS FINANCEIRAS DIRETAS DO ICMS - DESONERADO - L.C. Nº 87 | Art. 153IV da Constituição Federal, LC 87/96 |
| 1718.10.2.00 | |
| TRANSFERÊNCIAS DE CONVENIOS DA UNIÃO E DE SUAS ENTIDADES | |
| 1718.10.2.1.00 | |
| TRANSFERÊNCIAS DE CONVENIOS DE CONVENIOS DESTINADAS A PROGRAMAS | Legislação Específica |
| 1718.10.2.01 | |
| TRANSFERÊNCIAS DE CONVENIOS DA UNIÃO DESTINADAS A PROGRAMAS | Legislação Específica |
| 1718.10.3.1.00 | |
| TRANSFERÊNCIAS DE CONVENIOS DA UNIÃO DESTINADAS A PROGRAMAS | Legislação Específica |
| 1718.10.9.0000 | |
| OUTRAS TRANSFERÊNCIAS DE CONVENIOS DA UNIÃO | Legislação Específica |
| 1718.16.9.1.00 | |
| OUTRAS TRANSFERÊNCIAS DE CONVENIOS DA UNIÃO - PRINCIPAL | |
| 1720.00.00.00 | |
| TRANSFERÊNCIAS DOS ESTADO E DOS TERRITÓRIOS FEDERAIS | |
| 1720.00.00.00 | |
| TRANSFERÊNCIAS ESPECÍFICAS DOS ESTADOS | |
| 1720.00.00.00 | |
| TRANSFERÊNCIAS ESPECÍFICAS DOS ESTADOS | |
| 1720.00.00.00 | |
| TRANSFERÊNCIAS ESPECÍFICAS DOS ESTADOS | |

Desenvolvido e distribuído pelo
 Centro de Apoio Administrativo
 - CIAA - da Prefeitura Municipal de João Alfredo - PB



PREF. MUNICIPAL DE JOÃO ALFREDO
 AV. 13 DE MAIO, 45 - CNPJ:11097359/0001-45

Orçamento Programa - Exercício de 2016

LEGISLAÇÃO DA RECEITA

(inc. III, § 1º, Art. 27)

Código
 Descrição

| Código | Descrição | Legislação |
|----------------|--|--|
| 1728.01.1.00 | COTA-PARTE DO ICMS - PRINCIPAL | Art. 158, inciso III da Constituição Federal |
| 1728.01.2.00 | COTA-PARTE DO IPTU - PRINCIPAL | Art. 158, inciso III da Constituição Federal |
| 1728.01.3.00 | COTA-PARTE DO IPTU - MUNICÍPIOS | Art. 158, inciso III da Constituição Federal |
| 1728.01.4.00 | COTA-PARTE DO IPTU - MUNICÍPIOS - PRINCIPAL | Art. 158, inciso III da Constituição Federal |
| 1728.01.5.00 | COTA-PARTE DA CONTRIBUIÇÃO DE INTERVENÇÃO NO DOMÍNIO ECONÓMICO | Art. 158, inciso III da Constituição Federal |
| 1728.01.6.00 | COTA-PARTE DA CONTRIBUIÇÃO DE INTERVENÇÃO NO DOMÍNIO ECONÓMICO | Art. 158, inciso III da Constituição Federal |
| 1728.01.7.00 | TRANSFERÊNCIAS DO GOV. DO ESTADO PARA PROGRAMAS DE SAÚDE | Legislação Específica |
| 1728.01.8.00 | TRANSFERÊNCIAS DO GOV. DO ESTADO PARA PROGRAMAS DE SAÚDE | Legislação Específica |
| 1728.01.9.00 | TRANSFERÊNCIAS DO GOV. DO ESTADO PARA PROGRAMAS DE SAÚDE | Legislação Específica |
| 1728.02.1.00 | PROGRAMA A CAMINHO DA ESCOLA | Lei Estadual nº 13.483/2006 |
| 1728.02.2.00 | TRANSFERÊNCIAS DE RENDIMENTO DOS ESTADOS | Legislação Específica |
| 1728.02.3.00 | OUTRAS TRANSFERÊNCIAS DE CONVÊNIO DOS ESTADOS - FMS | Legislação Específica |
| 1728.02.4.00 | OUTRAS TRANSFERÊNCIAS DE CONVÊNIO DOS ESTADOS | Legislação Específica |
| 1728.02.5.00 | TRANSFERÊNCIAS DO MUNICÍPIO SEU DE SUAS ENTIDADES | Legislação Específica |
| 1728.02.6.00 | TRANSFERÊNCIAS DOS MUNICÍPIOS - ESPECÍFICAS | Legislação Específica |
| 1728.02.7.00 | TRANSFERÊNCIAS DE MUNICÍPIOS A CONSÓRCIOS PÚBLICOS | Legislação Específica |
| 1728.02.8.00 | TRANSFERÊNCIAS DE MUNICÍPIOS A CONSÓRCIOS PÚBLICOS | Legislação Específica |
| 1728.02.9.00 | TRANSF. DE MUN. A CONSÓRCIOS PÚBLICOS - RATEIO ADMINISTRATIVO | Legislação Específica |
| 1728.02.1.1.00 | TRANSFERÊNCIA A CONSÓRCIOS PÚBLICOS - RATEIO NIESMA | Legislação Específica |
| 1728.02.1.1.01 | TRANSFERÊNCIAS A CONSÓRCIOS PÚBLICOS - RATEIO NIP | Legislação Específica |
| 1728.02.1.1.02 | TRANSFERÊNCIAS A CONSÓRCIOS PÚBLICOS - RATEIO NIE | Legislação Específica |
| 1728.02.1.1.03 | TRANSFERÊNCIA A CONSÓRCIOS PÚBLICOS - CONT. DO PROGRAMA NIS | Legislação Específica |
| 1728.02.1.1.04 | TRANSF. A CONSÓRCIOS PÚBLICOS - CONTRATO PROGRAMA NIP | Legislação Específica |
| 1728.02.1.1.05 | TRANSF. A CONSÓRCIOS PÚBLICOS - CONTRATO PROGRAMA NIESMA | Legislação Específica |
| 1728.02.1.1.06 | TRANSF. A CONSÓRCIOS PÚBLICOS - CONTRATO DE PROGRAMA NIE | Legislação Específica |
| 1728.02.1.1.07 | TRANSF. A CONS. PÚBLICOS - CONTRATO DE RATEIO USINA DE ASFALTO | Legislação Específica |
| 1728.02.1.1.08 | TRANSF. A CONS. PÚBLICOS - CONT DE RATEIO PERFORADORA DE POÇOS | Legislação Específica |
| 1728.02.1.1.09 | TRANSF. A CONS. PÚBLICOS - REC. DO PROGRAMA - USINA ASFALTO | Legislação Específica |
| 1728.02.1.1.10 | TRANSF. A CONS PÚBLICOS - REC. DO PROG. PERFORADORA DE POÇOS | Legislação Específica |
| 1728.02.1.1.11 | TRANSFERÊNCIAS DE INSTITUIÇÕES PRIVADAS | Legislação Específica |
| 1728.02.1.1.12 | TRANSFERÊNCIAS DE INSTITUIÇÕES PRIVADAS | Legislação Específica |
| 1728.02.1.1.13 | TRANSFERÊNCIAS DE INSTITUIÇÕES PRIVADAS | Legislação Específica |
| 1728.02.1.1.14 | TRANSFERÊNCIAS DE INSTITUIÇÕES PRIVADAS | Legislação Específica |
| 1728.02.1.1.15 | TRANSFERÊNCIAS DE INSTITUIÇÕES PRIVADAS | Legislação Específica |
| 1728.02.1.1.16 | TRANSFERÊNCIAS DE INSTITUIÇÕES PRIVADAS | Legislação Específica |
| 1728.02.1.1.17 | TRANSFERÊNCIAS DE INSTITUIÇÕES PRIVADAS | Legislação Específica |
| 1728.02.1.1.18 | TRANSFERÊNCIAS DE INSTITUIÇÕES PRIVADAS | Legislação Específica |
| 1728.02.1.1.19 | TRANSFERÊNCIAS DE INSTITUIÇÕES PRIVADAS | Legislação Específica |
| 1728.02.1.1.20 | TRANSFERÊNCIAS DE INSTITUIÇÕES PRIVADAS | Legislação Específica |



Documentário Assinado Digitalmente por: MARIA SEBASTIANY
 Acesso em: 11/05/2016 às 14:00:00
 V.br: 001



PREF. MUNICIPAL DE JOÃO ALFREDO
 AV. 13 DE MARÇ. 45 - CNPJ: 11.097.765/0001-45

Orçamento Programa - Exercício de 2018

LEGISLAÇÃO DA RECEITA

(inc. III, § 1º, Art. 2º)

| Código | Descrição | Legislação |
|----------------|--|--------------------------------|
| 1750.00.00.00 | TRANSFERÊNCIAS DE OUTRAS INSTITUIÇÕES PÚBLICAS | Legislação |
| 1750.00.00.00 | TRANSFERÊNCIAS DE OUTRAS INSTITUIÇÕES PÚBLICAS - ESTÁTUO | Legislação |
| 1750.01.00.00 | TRANSFERÊNCIAS DE RECURSOS DO FUNDO DE MANUTENÇÃO E DESENVOLVIMENTO | Lei nº 11.494/2007 |
| 1750.01.00.00 | TRANSFERÊNCIAS DE RECURSOS DO FUNDO DE MANUTENÇÃO E DESENVOLVIMENTO - 2 | Lei nº 11.494/2007 |
| 1758.01.1.1.00 | TRANSFERÊNCIAS DE RECURSOS DO FUNDO DE MANUTENÇÃO E DESENVOLVIMENTO - DA UNIDADE FUN | Lei nº 11.494/2007 |
| 1758.01.2.1.00 | TRANSFERÊNCIAS DE RECURSOS DA COMPLEMENTAÇÃO DA UNIDADE FUN | Lei nº 11.494/2007 |
| 1921.00.00.00 | OUTRAS RECEITAS CORRENTES | Legislação Específica |
| 1921.00.00.00 | INDENIZACÕES E RESTAURAMENTOS | Legislação Específica |
| 1921.00.00.00 | INDENIZACÕES | Legislação Específica |
| 1921.00.00.00 | OUTRAS INDENIZACÕES | Legislação Específica |
| 1921.99.1.1.01 | OUTRAS INDENIZACÕES | Legislação Específica |
| 1922.00.00.00 | RESTITUIÇÕES | Legislação Específica |
| 1922.99.1.1.01 | OUTRAS RESTITUIÇÕES | Legislação Específica |
| 1922.99.1.1.02 | OUTRAS RESTITUIÇÕES - FMS | Legislação Específica |
| 1922.99.1.1.04 | OUTRAS RESTITUIÇÕES - FMS | Legislação Específica |
| 1922.99.1.1.07 | OUTRAS RESTITUIÇÕES - RPPS | Legislação Específica |
| 1990.00.00.00 | DEMAIS RECEITAS CORRENTES | Legislação Específica |
| 1990.00.00.00 | OUTRAS RECEITAS CORRENTES | Legislação Específica |
| 1990.99.1.1.00 | OUTRAS RECEITAS CORRENTES | Legislação Específica |
| 1990.99.1.1.01 | OUTRAS RECEITAS | Código Tributário do Município |
| 2000.00.00.00 | RECEITAS DE CAPITAL | Legislação Específica |
| 2000.00.00.00 | OPERAÇÕES DE CRÉDITO | Legislação Específica |
| 2010.00.00.00 | OPERAÇÕES DE CRÉDITO - MERCADO INTERNO | Legislação Específica |
| 2010.00.00.00 | OPERAÇÕES DE CRÉDITO INTERNAS PARA PROGRAMAS DE MODERNIZAÇÃO | Art. 32 e 33 da LC nº 101/2000 |
| 2100.00.00.00 | OPERAÇÕES DE CRÉDITO INTERNAS PARA PROGRAMAS DE MODERNIZAÇÃO | Art. 32 e 33 da LC nº 101/2000 |
| 2100.01.5.1.00 | OPERAÇÕES DE CRÉDITO INTERNAS PARA PROGRAMAS DE MODERNIZAÇÃO | Art. 32 e 33 da LC nº 101/2000 |
| 2200.00.00.00 | ALIENACÃO DE BENS | Legislação Específica |
| 2200.00.00.00 | ALIENACÃO DE BENS MÓVEIS E SEMÓVEIS | Legislação Específica |
| 2200.00.00.00 | ALIENACÃO DE BENS MÓVEIS E SEMÓVEIS | Legislação Específica |
| 2213.00.1.4.00 | ALIENACÃO DE BENS MÓVEIS E SEMÓVEIS - PRINCIPAL | Art. 32 e 33 da LC nº 101/2000 |



Documento gerado pelo Sistema de Contabilidade Pública do Município de João Alfredo - PE
 Acesso: [URL] | [Data]



PREFEITURA MUNICIPAL DE JOÃO ALFREDO
 AV. 13 DE MAIO, 45 - CNPJ: 110973599/0001-45

Orçamento Programa - Exercício de 2018

LEGISLAÇÃO DA RECEITA

(Inc. III, § 1º, Art. 2º)

| Código | Descrição | Legislação |
|-----------------|---|--------------------------------|
| 220.00.0.00 | ALIENAÇÃO DE BENS IMOVEIS | |
| 220.00.1.000 | ALIENAÇÃO DE BENS IMOVEIS | |
| 2220.00.1.1.00 | ALIENAÇÃO DE BENS IMOVEIS - PRINCIPAL | Art. 32 e 33 da LC nº 101/2000 |
| 2400.00.0.0.00 | TRANSFERÊNCIAS DE CAPITAL | |
| 2410.00.00.00 | TRANSFERÊNCIAS DA UNIÃO DE SUAS SUFILIADES | |
| 2410.00.00.00 | TRANSFERÊNCIAS DA UNIÃO | |
| 2418.00.0.0.00 | TRANSFERÊNCIAS DE RECURSOS DO SISTEMA ÚNICO DE SAÚDE - SUS | Legislação Específica |
| 2418.00.0.0.00 | TRANSFERÊNCIAS DE RECURSOS DE OUTROS PROGRAMAS (RED) | Legislação Específica |
| 2418.05.1.0.00 | TRANSFERÊNCIAS DE RECURSOS DESTINADOS A PROGRAMAS DE EDUCAÇÃO | Legislação Específica |
| 2418.05.1.1.00 | TRANSFERÊNCIAS DE RECURSOS DESTINADOS A PROGRAMAS DE EDUCAÇÃO | Legislação Específica |
| 2418.05.10.0.00 | TRANSFERÊNCIAS DE RECURSOS DESTINADOS A SUAS ENTIDADES | Legislação Específica |
| 2418.10.0.0.00 | TRANSFERÊNCIAS DE CONVÊNIO DA UNIÃO PARA O SISTEMA ÚNICO DE SAÚDE | Legislação Específica |
| 2418.10.1.0.00 | TRANSFERÊNCIAS DE CONVÊNIO DA UNIÃO PARA O SISTEMA ÚNICO DE SAÚDE | Legislação Específica |
| 2418.10.2.0.00 | TRANSFERÊNCIAS DE CONVÊNIO DA UNIÃO DESTINADAS A PROGRAMAS D | Legislação Específica |
| 2418.10.2.1.00 | TRANSFERÊNCIAS DE CONVÊNIO DA UNIÃO DESTINADAS A PROGRAMAS D | Legislação Específica |
| 2418.10.3.0.00 | TRANSFERÊNCIAS DE CONVÊNIO DA UNIÃO DESTINADAS A PROGRAMAS | Legislação Específica |
| 2418.10.3.1.00 | TRANSFERÊNCIAS DE CONVÊNIO DA UNIÃO DESTINADAS A PROGRAMAS | Legislação Específica |
| 2418.10.4.0.00 | TRANSFERÊNCIAS DE CONVÊNIO DA UNIÃO DESTINADAS A PROGRAMAS | Legislação Específica |
| 2418.10.4.1.00 | TRANSFERÊNCIAS DE CONVÊNIO DA UNIÃO DESTINADAS A PROGRAMAS | Legislação Específica |
| 2418.10.5.0.00 | OUTRAS TRANSFERÊNCIAS DE CONVÊNIO DA UNIÃO | Legislação Específica |
| 2418.10.5.1.00 | OUTRAS TRANSFERÊNCIAS DE CONVÊNIO DA UNIÃO | Legislação Específica |
| 2418.10.6.0.00 | OUTRAS TRANSFERÊNCIAS DE CONVÊNIO DA UNIÃO - FIAS | Legislação Específica |
| 2418.10.6.1.00 | OUTRAS TRANSFERÊNCIAS DE CONVÊNIO DA UNIÃO - FIAS | Legislação Específica |
| 2418.99.0.0.00 | OUTRAS TRANSFERÊNCIAS DA UNIÃO | Legislação Específica |
| 2418.99.1.0.00 | OUTRAS TRANSFERÊNCIAS DA UNIÃO - PRINCIPAL | Legislação Específica |
| 2420.00.0.0.00 | TRANSFERÊNCIAS DOS ESTADOS FEDERADOS PARA O DISTRITO FEDERAL E SUAS | |
| 2420.00.0.0.00 | TRANSFERÊNCIAS DOS ESTADOS FEDERADOS PARA O DISTRITO FEDERAL E SUAS | |
| 2420.00.0.0.00 | TRANSFERÊNCIAS DE RECURSOS DESTINADOS A PROGRAMAS DE EDUCAÇÃO | Legislação Específica |
| 2420.05.1.0.00 | TRANSFERÊNCIAS DE CONVÊNIO DESTINADOS AO DISTRITO FEDERAL | Legislação Específica |
| 2420.10.0.0.00 | TRANSFERÊNCIAS DE CONVÊNIO DESTINADOS PARA O SISTEMA ÚNICO DE | Legislação Específica |



PREF. MUNICIPAL DE JOÃO ALFREDO
 ANEXO DE MAIO, 45 - CNPJ:11097899/0001-45

Quadro 11
 Página 9

Orçamento Programa - Exercício de 2018

LEGISLAÇÃO DA RECEITA

(Inc. III, § 1º, Art. 2º)

| Código | Descrição | Legislação |
|----------------|---|---|
| 2428.10.1.1.00 | TRANSFERÊNCIAS DE CONVÊNIOS DOS ESTADOS PARA O SISTEMA ÚNICO | Legislação Específica |
| 2428.10.2.0.00 | TRANSFERÊNCIAS DE CONVÊNIOS DOS ESTADOS DESTINADAS A PROGRAM | Legislação Específica |
| 2428.10.2.1.00 | TRANSFERÊNCIAS DE CONVÊNIOS DOS ESTADOS DESTINADAS A PROGRAM | Legislação Específica |
| 2428.10.3.0.00 | TRANSFERÊNCIAS DE CONVÊNIOS DOS ESTADOS DESTINADAS A PROGRAM | Legislação Específica |
| 2428.10.3.1.00 | TRANSFERÊNCIAS DE CONVÊNIOS DOS ESTADOS DESTINADAS A PROGRAM | Legislação Específica |
| 2428.10.7.1.00 | TRANSFERÊNCIAS DE CONVÊNIOS DOS ESTADOS DESTINADAS A PROGRAM | Legislação Específica |
| 2428.10.9.1.00 | OUTRAS TRANSFERÊNCIAS DE CONVÊNIO DOS ESTADOS - PRINCIPAL | Legislação Específica |
| 7200.00.0.0.00 | RECEITAS CORRENTES (ENTRADA) | |
| 7200.00.0.0.00 | CONTRIBUIÇÕES PATRONAIS | |
| 7200.00.0.0.00 | CONTRIBUIÇÕES PATRONAIS SOCIAIS (ENTRADA) | |
| 7210.00.0.0.00 | CONTRIBUIÇÃO PATRONAL DE SEGURANÇA SOCIAL - R | |
| 7210.00.0.0.00 | CONTRIBUIÇÃO PATRONAL DE SEGURANÇA SOCIAL - R (ENTRADA) | |
| 7210.04.1.1.01 | CONTRIBUIÇÃO PATRONAL DE SERVIDOR ATIVO CIVIL - CV | Legislação Específica |
| 7210.04.1.1.02 | CONTRIBUIÇÃO PATRONAL DE SERVIDOR ATIVO CIVIL - PM | Legislação Específica |
| 7210.04.1.1.03 | CONTRIBUIÇÃO PATRONAL DE SERVIDOR ATIVO CIVIL - FMS | Legislação Específica |
| 7210.04.1.1.04 | CONTRIBUIÇÃO PATRONAL DE SERVIDOR ATIVO CIVIL - FMAIS | Legislação Específica |
| 7210.04.1.1.05 | CONTRIBUIÇÃO PREV. EM REGIME DE PARCELAMENTO DÉBITO | Legislação Específica |
| 7210.04.1.2.01 | PARCELAMENTO - MULTAS E JUROS DE MORA DE OUTRAS CONTRIBUIÇÕES | Legislação Específica |
| 7210.04.1.2.02 | PARCELAMENTO - MULTAS E JUROS DE MORA DE OUT. CONTRIBUIÇÕES | Legislação Específica |
| 9500.00.0.0.00 | DEDUÇÕES DO FUNDEB - FPM | |
| 9500.00.0.0.00 | DEDUÇÕES DO FUNDEB - FPM | |
| 9510.00.0.0.01 | (R) DEDUÇÕES DO FUNDEB - FPM | Art. 158 da Constituição Federal e Lei Federal nº 11.494/07 |
| 9510.00.0.0.02 | (R) DEDUÇÕES DO FUNDEB - ITR | Art. 158 da Constituição Federal e Lei Federal nº 11.494/07 |
| 9510.00.0.0.03 | (R) DEDUÇÕES DO FUNDEB - ICMS DESONERAÇÃO | Art. 155 da Constituição Federal e Lei Federal nº 11.494/07 |
| 9510.00.0.0.04 | (R) DEDUÇÕES DO FUNDEB - ICMS ESTADO | Art. 155 da Constituição Federal e Lei Federal nº 11.494/07 |
| 9510.00.0.0.05 | (R) DEDUÇÕES DO FUNDEB - IPVA | Art. 153 da Constituição Federal e Lei Federal nº 11.494/07 |
| 9510.00.0.0.06 | (R) DEDUÇÕES DO FUNDEB - IPTU | Art. 155 da Constituição Federal e Lei Federal nº 11.494/07 |



PREFEITURA DE JOÃO ALFREDO

DEMONSTRATIVO DA RECEITA DE IMPOSTOS E DAS DESPESAS PRÓPRIAS COM SAÚDE

(§ 2º do Art. 158 da Constituição Federal e Art. 77 do Ato das Disposições Constitucionais Transitórias)

| RECEITA PREVISTA RESULTANTE DE IMPOSTOS E TRANSFERÊNCIAS | | DEPESA DESTINADA ÀS AÇÕES E SERVIÇOS PÚBLICOS DE SAÚDE | | | |
|--|----------------------|--|---|----------------------|---------------|
| DISCRIMINAÇÃO | Valor em R\$ | % | DISCRIMINAÇÃO | Valor em R\$ | % |
| RECEITA ORÇAMENTÁRIA PRÓPRIA | | | 10.122 ADMINISTRAÇÃO GERAL | 2.103.000,00 | 10,54 |
| IMPOSTOS MUNICIPAIS | 3.030.000,00 | 7,97 | 10.301 ATENÇÃO BÁSICA | 6.699.000,00 | 43,58 |
| DÍVIDA ATIVA | 30.000,00 | 0,07 | 10.302 ASSISTÊNCIA HOSPITALAR E AMBULATORIAL | 7.581.000,00 | 50,49 |
| MULTA E JUROS DE MOROSIDADE DOS TRIBUTOS E DÍVIDA ATIVA TRIBUTÁRIA | 108.000,00 | 0,29 | 10.303 SUPORTE PROFISSIONAL E TERAPÊUTICO | 587.000,00 | 3,81 |
| SUBTOTAL | 3.168.000,00 | 7,33 | 10.304 VIGILÂNCIA SANITÁRIA | 284.000,00 | 1,84 |
| RECEITA ORÇAMENTÁRIA TRANSFERIDA | 32.750.200,00 | 78,40 | 10.305 VIGILÂNCIA EPIDEMIOLÓGICA | 435.000,00 | 2,86 |
| TRANSFERÊNCIAS DA UNIÃO | 32.734.200,00 | 78,38 | | | |
| PPM | 3.000,00 | 0,00 | | | |
| ITR | 3.000,00 | 0,00 | | | |
| EC 87/96 | 30.000,00 | 0,07 | | | |
| TRANSFERÊNCIAS DO ESTADO | 6.850.000,00 | 18,21 | | | |
| IPVA | 800.000,00 | 2,10 | | | |
| ICMS | 6.000.000,00 | 16,00 | | | |
| IRPJ | 30.000,00 | 0,07 | | | |
| SUBTOTAL DAS TRANSFERÊNCIAS | 38.700.200,00 | 92,67 | | | |
| TOTAL DAS RECEITAS | 41.868.200,00 | 100,00 | DESPESA TOTAL COM SAÚDE | 18.968.000,00 | 100,00 |
| TRANSF. DE RECURSOS DO SUS | 9.650.000,00 | | (-) TRANSF. DE RECURSOS DO SUS DESPESA PRÓPRIA COM SAÚDE | 9.600.000,00 | 24,57 |
| | | | | 10.368.000,00 | |

* Disposições aprovadas pela Emenda Constitucional nº 29/2000.





PREFEITURA DE JOÃO ALFREDO

DEMONSTRATIVO DAS RECEITAS E DESPESAS COM MANUTENÇÃO
E DESENVOLVIMENTO DO ENSINO
(ART. 212 - CONSTITUIÇÃO FEDERAL - 1988)

| RECEITA RESULTANTE DE IMPOSTOS E TRANSFERÊNCIAS | | DESPESA ORÇADA COM MANUTENÇÃO E DESENVOLVIMENTO DO ENSINO, POR SUBFUNÇÃO | |
|--|---------------|--|---------------|
| DISCRIMINAÇÃO | Valor em R\$ | DISCRIMINAÇÃO | Valor em R\$ |
| | % | | % |
| RECEITA ORÇAMENTÁRIA PRÓPRIA | | | |
| IMPOSTOS MUNICIPAIS | 3.080.000,00 | 12.381 ENSINO FUNDAMENTAL | 25.125.000,00 |
| DÍVIDA ATIVA | 30.000,00 | 12.386 EDUCAÇÃO INFANTIL | 25.860.000,00 |
| MULTAS, JUROS DE MORA, DOS | 100.000,00 | 12.888 EDUCAÇÃO DE Jovens e Adultos | 57.850,00 |
| Tributos e da Dívida Ativa Tributária | 3.150.000,00 | | |
| SUBTOTAL | 7,07 | | 99,19 |
| RECEITA ORÇAMENTÁRIA TRANSFERIDA | 0,07 | | |
| TRANSFERÊNCIAS DA UNIÃO | 32.750.200,00 | | |
| SPM | 32.354.200,00 | | |
| ITR | 1.800,00 | | |
| LC 87/96 | 15.000,00 | | |
| TRANSFERÊNCIAS DO ESTADO | 16,21 | | |
| IPVA | 6.950.000,00 | | |
| ICMS | 900.000,00 | | |
| IPM | 8.000.000,00 | | |
| SUBTOTAL DAS TRANSFERÊNCIAS | 2,10 | | |
| TOTAL DAS RECEITAS | 92,61 | | |
| | 42.886.200,00 | DESPESA TOTAL COM EDUCAÇÃO | 25.173.000,00 |
| | | | 100,00 |
| TRANSFERÊNCIA BRUTA DO FUNDEB | 14.750.000,00 | | |
| (% EDUCAÇÃO) FORM. DO FUNDEB | 7.470.200,00 | | |
| TRANSFERÊNCIA LÍQUIDA DO FUNDEB | 11.250.800,00 | | |
| TRANSFERÊNCIA DE CONVÊNIOS VINCULADOS A EDUCAÇÃO | 4.150.000,00 | | |
| TOTAL | | | 29,84 |





PREFEITURA DE JOÃO ALFREDO
DEMONSTRATIVO DOS RECURSOS DESTINADOS À
CRANÇA E AO ADOLESCENTE

| RECEITA MUNICIPAL PREVISTA NESTE ORÇAMENTO | | DESESA DESTINADA A PROMOÇÃO DA CRANÇA E DO ADOLESCENTE | |
|--|----------------------|--|-------------------|
| DISCRIMINAÇÃO | Valor em R\$ | DISCRIMINAÇÃO | Valor em R\$ |
| RECEITAS CORRENTES | 73.322.000,00 | | |
| | 91,41 | | |
| RECEITAS DE CAPITAL | 6.950.000,00 | | |
| | 8,59 | | |
| | | 08.243 - ASSIST. A CRANÇA E ADOLESCENTE | 953.000,00 |
| | | | 1,13 |
| TOTAL | 80.272.000,00 | TOTAL | 953.000,00 |
| | 100,00 | | 100,00 |





PREFEITURA DE JOÃO ALFREDO
DEMONSTRATIVO DOS RECURSOS DESTINADOS A
RESERVA DE CONTINGÊNCIA

| RECEITA CORRENTE RESERVA NESTE ORÇAMENTO | | DESPESA DESTINADA A RESERVA DE CONTINGÊNCIA | | | |
|--|----------------------|---|-------------------------|---------------------|-------------|
| DISCRIMINAÇÃO | Valor em R\$ | % | DISCRIMINAÇÃO | Valor em R\$ | % |
| RECEITAS CORRENTES | 73.976.000,00 | 100,000 | Reserva de Contingência | 1.710.000,00 | 2,31 |
| TOTAL | 73.976.000,00 | 100,000 | TOTAL | 1.710.000,00 | 2,31 |





PREF. MUNICIPAL DE JOÃO ALFREDO

AV. 13 DE MAIO, 45

11007369/0001-45

Exercício: 2018

RECEITA PREVISTA



Documento Assinado Digitalmente por: MARIA SEBASTIANA DA CONCEICAO
Acesse em: <https://stc.ice.pe.gov.br/epv/validaDoc.seam> Código do documento: 296ac5da-762b-4f77-82ec-c382dc2dce66

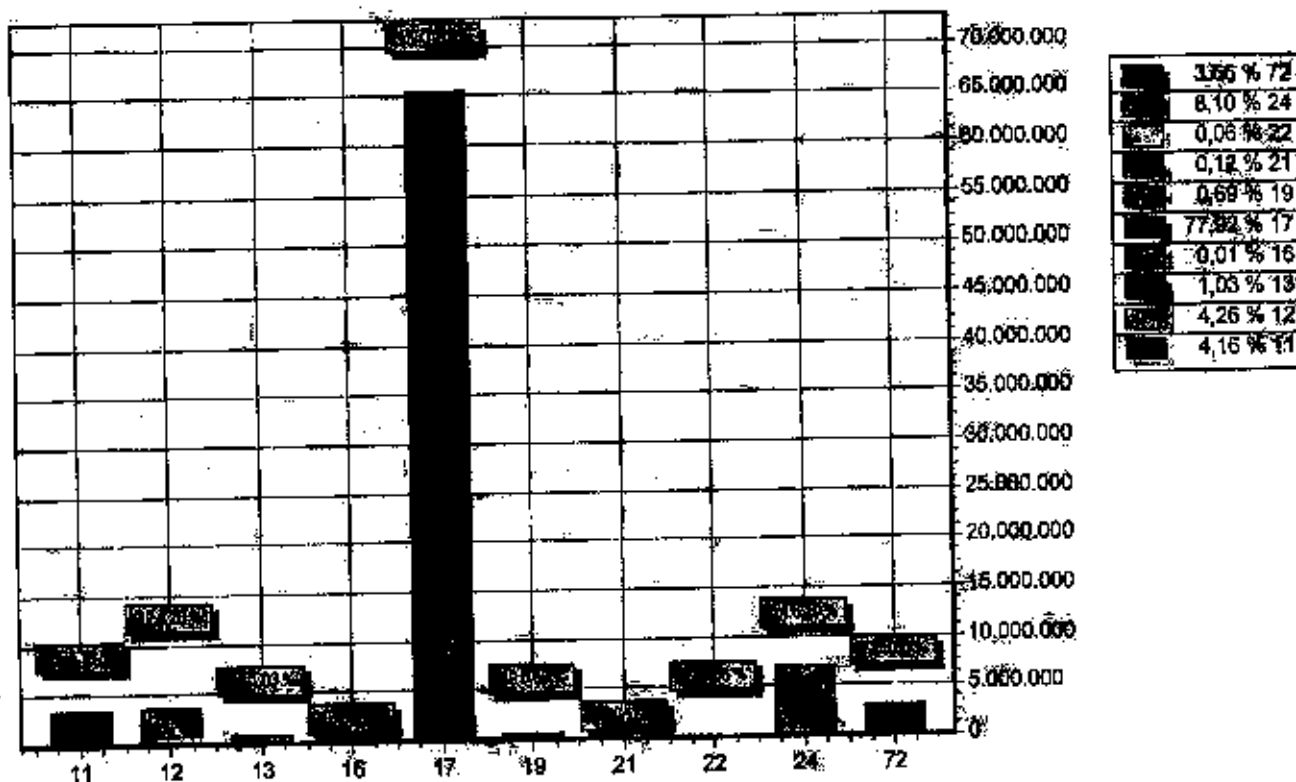

| CODIGO | DESCRIÇÃO | PREVISTO |
|--------|---|---------------|
| 11 | IMPOSTOS, TAXAS E CONTRIBUIÇÕES DE MELHORIA | 3.497.500,00 |
| 12 | CONTRIBUIÇÕES | 3.575.000,00 |
| 13 | RECEITA PATRIMONIAL | 862.000,00 |
| 16 | RECEITA DE SERVIÇOS | 9.000,00 |
| 17 | TRANSFERENCIAS CORRENTES | 65.463.500,00 |
| 19 | OUTRAS RECEITAS CORRENTES | 578.000,00 |
| 21 | OPERAÇÕES DE CRÉDITO | 100.000,00 |
| 22 | ALIENAÇÃO DE BENS | 50.000,00 |
| 24 | TRANSFERENCIAS DE CAPITAL | 6.800.000,00 |
| 72 | CONTRIBUIÇÕES (INTRA) | 3.075.000,00 |
| TOTAL | | 84.000.000,00 |



PREF. MUNICIPAL DE JOÃO ALFREDO

AV. 18 DE MAIO, 45

11097369/0001-46

Exercício: 2018

DESPESA ORÇADA POR GRUPO



Documento Assinado Digitalmente por: MARIA SEBASTIANA DA CONCEICAO
Acesse em: <https://stc.tee.pe.gov.br/epp/validadaDoc.seam> Código do documento: 296ac5da-762b-4f77-82ec-c382dc2dce66

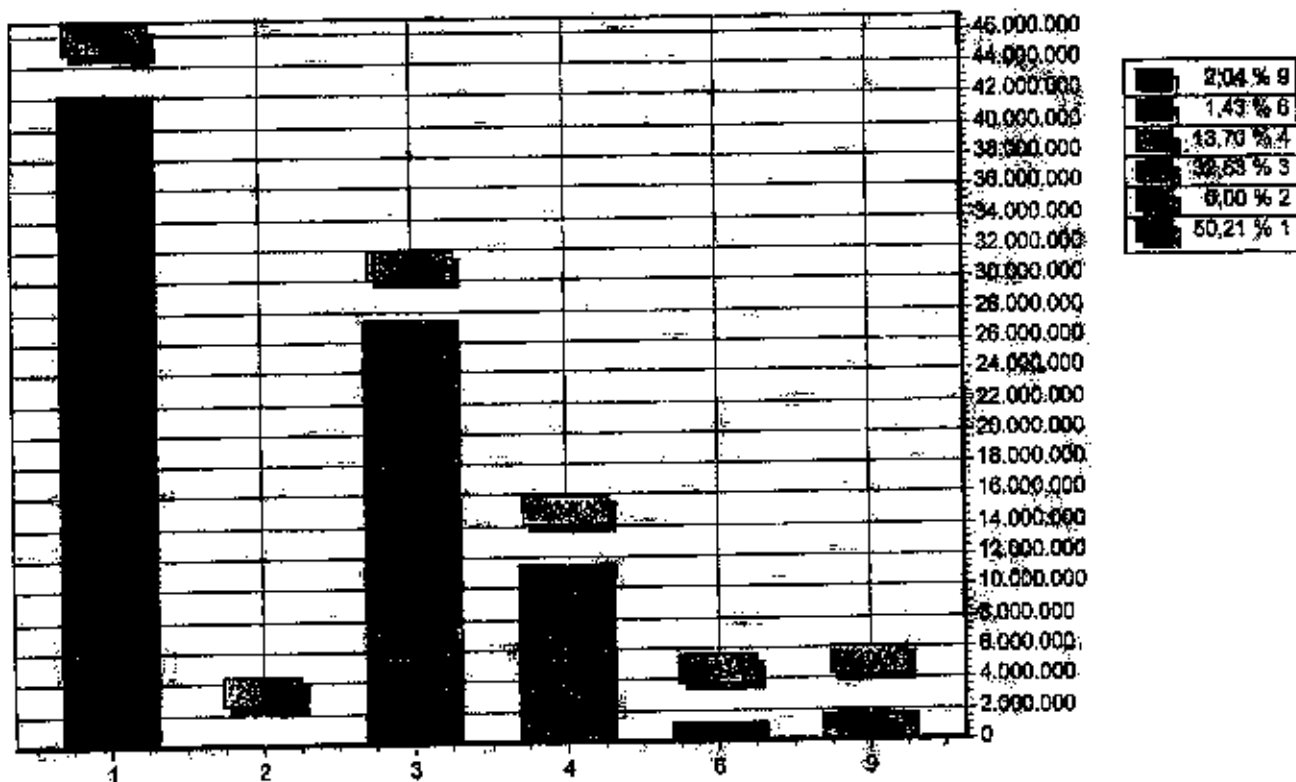

| GRUPO | DESCRIÇÃO | QUANTIDADE | VALOR | OTACÃO |
|--------------|----------------------------|------------|---------------|----------------------|
| 1 | PESSOAL E ENCARGOS SOCIAIS | | 42.173.059,60 | |
| 2 | JUROS E ENCARGOS DA DÍVIDA | | 2.000,00 | |
| 3 | OUTRAS DESPESAS CORRENTES | | 27.406.898,74 | |
| 4 | INVESTIMENTOS | | 11.505.248,44 | |
| 5 | AMORTIZAÇÃO DA DÍVIDA | | 1.202.795,32 | |
| 6 | RESERVA DE CONTINGÊNCIA | | 1.710.000,00 | |
| TOTAL | | | | 84.000.000,00 |



PREF. MUNICIPAL DE JOÃO ALFREDO

AV. 13 DE MAIO, 45
 11087398/0001-45

Exercício: 2018

CONSOLIDADA GERAL DA DESPESA



| | | |
|-----|---|---------------|
| 003 | CONSORCIOS PÚBLICOS - CONIDER | 2950.200,00 |
| 001 | TRANSF. DE RECURSOS - RATEIO | 47.340,00 |
| 004 | REC. DO PROGRAMA - USINA ASFALTO | 137.300,00 |
| 005 | REC. DO PROGRAMA - PERFURADORA DE POÇOS | 91.500,00 |
| 006 | REC. PRÓPRIOS - RAT. USINA ASFALTO | 12.000,00 |
| 007 | REC. PRÓPRIOS - RAT. PERFURADORA DE POÇOS | 12.000,00 |
| 004 | CONSORCIOS PÚBLICOS - CONIAPE | 6.505.500,00 |
| 001 | RECURSOS PROP. - RATEIO ADMINISTRATIVO | 186.000,00 |
| 002 | TRANSF. RECUR. NUC. INTER. DE SAU | 961.400,00 |
| 003 | TRANSF. RECUR. NIIP - NUC. INTER. DE ILU | 1.860.000,00 |
| 004 | TRANSF. REC. NISSMA - NUC. INTER. DE ESMA | 1.860.000,00 |
| 005 | TRANSF. RECUR. MED - NUC. INTER. DE EDU | 170.000,00 |
| 009 | RATEIO NIIP - RP | 12.000,00 |
| 011 | RATEIO NIIP - RP | 12.000,00 |
| 005 | CONSORCIOS PÚBLICOS - COMUPE | 80.000,00 |
| 001 | RECURSOS PROP. - RATEIO ADMINISTRATIVO | 80.000,00 |
| 100 | GERAL TOTAL | 2.945.000,00 |
| 101 | OUTROS CONVENIOS | 2.815.000,00 |
| 110 | GERAL | 18.865.300,00 |
| 000 | Recursos Próprios | 10.000,00 |
| 200 | EDUCAÇÃO | 1.000,00 |
| 001 | Sistema Educação | 1.000,00 |
| 002 | P.N.A.E. | 400.000,00 |
| 003 | PNATE | 20.000,00 |
| 004 | P.D.D.E. | 140.000,00 |
| 005 | Caminho da Escola | 350.000,00 |
| 006 | Outros Transf. FNDE | 2.400.000,00 |
| 007 | Convênio Educação | 5.964.000,00 |
| 210 | EDUCAÇÃO GERAL | 6.000,00 |
| 001 | Educação - Recursos Próprios | 18.860.000,00 |
| 260 | EDUCAÇÃO - FUNDEB | 18.860.000,00 |
| 000 | EDUCAÇÃO - RECURSOS BÔ FUNDEB | 18.860.000,00 |
| 300 | SAÚDE | 207.000,00 |
| 001 | RECURSO TRANSFERIDO DO SUS | 207.000,00 |
| 002 | CONVENIO SAÚDE | 00.000,00 |
| 310 | SAÚDE GERAL | 00.000,00 |
| 000 | SAÚDE - Recursos Próprios | 00.000,00 |
| 500 | ASSISTENCIA SOCIAL | 100.000,00 |
| 001 | RECURSO TRANSFERIDO DO PLANAS | 100.000,00 |

[Handwritten signature]



PREF. MUNICIPAL DE JOÃO ALFREDO

ANEXO DE MAIO, 45

118973520001-45

Exercício: 2018

CONSOLIDAÇÃO GERAL DA DESPESA

| ESPECIFICAÇÃO | | DOU |
|---------------|--------------------------------------|----------------------|
| 600 | ASSISTÊNCIA SOCIAL | 1.388.000,00 |
| 002 | RECURSO TRANSFERIDO DO RPPS | 50.000,00 |
| 003 | CONVÊNIO DE ASSISTÊNCIA SOCIAL | 415.000,00 |
| 514 | ASSISTÊNCIA SOCIAL-GERAL | 2.211.000,00 |
| 000 | ASSISTÊNCIA SOCIAL - Regime próprio | 2.211.000,00 |
| 600 | REGIME PRÓPRIO DE PREVIDÊNCIA SOCIAL | 6.400.000,00 |
| 000 | REGIME PRÓPRIO DE PREVIDÊNCIA SOCIAL | 6.400.000,00 |
| TOTAL | | 10.000.000,00 |



Documento Assinado Digitalmente por: MARIA SEBASTIANA DA CONCEICAO
Acesse em: <https://stc.tee.pe.gov.br/epp/validaDoc.seam> Código do documento: 296ac5da-762b-4f77-82ec-c382dc2dce66



**PREFEITURA MUNICIPAL DE JOÃO ALFREDO
ESTADO DE PERNAMBUCO**



Documento Assinado Digitalmente por: MARIA SEBASTIANA DA CONCEICAO
Acesse em: <https://stc.e-pec.gov.br/epp/validaDoc.seam> Código do documento: 296ac5da-762b-4f77-82ec-c382dc2dce66

**DEMONSTRATIVO REGIONALIZADO DO EFEITO, SOBRE AS RECEITAS E
DESPESAS, DECORRENTE DE ISENÇÕES, ANISTIAS, REMISSÕES, SUBSÍDIOS E
BENEFÍCIOS DE NATUREZA FINANCEIRA, TRIBUTÁRIA E CREDITÍCIA**

FUNDAMENTAÇÃO

Em conformidade ao disposto no art. 165, § 6º da Constituição Federal, o Poder Executivo Municipal esclarece que não está previsto no Orçamento Municipal para o exercício de 2018 nenhum efeito sobre receita e despesa decorrentes de isenções, anistias, remissões, subsídios e benefícios de natureza financeira, tributária e creditícia.

Por conseguinte, não há valores a demonstrar em decorrência de isenções, anistias, remissões, subsídios e benefícios de natureza financeira, tributária e creditícia, no exercício de 2018.

João Alfredo, _____, de Outubro de 2017

Maria Sebastiana da Conceição
Prefeita Constitucional



PREF. MUNICIPAL DE JOÃO ALFREDO
 AV. 13 DE MAIO, 45 - CNPJ: 11097259/0001-46

Orçamento Programa - Exercício de 2018

EVOLUÇÃO DA DESPESA
 (Inc. III, Art. 22)

Quadro 10

Página 1

| Código | Discriminação | DESPESA | | |
|--------------------------------|----------------------------|----------------|---------------|---------------|
| | | Realizada 2016 | Fixada 2017 | Prevista 2018 |
| DESPESAS CORRENTES | | 37.363.020,97 | 39.685.434,80 | |
| 3.1 | PESSOAL E ENCARGOS SOCIAIS | 2.000,00 | 2.000,00 | |
| 3.2 | JUROS E ENCARGOS DA DÍVIDA | 29.884.324,71 | 27.257.592,83 | |
| 3.3 | OUTRAS DESPESAS CORRENTES | 249.315,56 | 80.000,00 | 0,00 |
| | Subtotal | | | |
| DESPESAS DE CAPITAL | | 11.620.737,67 | 12.839.348,98 | |
| 4.4 | INVESTIMENTOS | 414.916,68 | 1.283.523,61 | |
| 4.5 | AMORTIZAÇÃO DA DÍVIDA | 11.205.820,99 | 11.555.825,37 | 0,00 |
| | Subtotal | | | |
| 7.7 | Reserva Previdenciária | 0,00 | 0,00 | 0,00 |
| | Subtotal | | | |
| RESERVA DE CONTINGÊNCIA | | 1.715.000,00 | 2.030.000,00 | |
| 9.8 | RESERVA DE CONTINGÊNCIA | 15.000,00 | 2.030.000,00 | 0,00 |
| | Subtotal | | | |
| TOTAL | | 51.000.000,00 | 55.000.000,00 | 0,00 |



PREF. MUNICIPAL DE JOÃO ALFREDO
 AV 23 DE ABRIL, 45 - CNPJ: 11.097.059/0001-45
 Orçamento Programa - Exercício de 2018
DEMONSTRATIVO DA RECEITA E DESPESA SEGUNDO AS CATEGORIAS ECONOMICAS
 (Inc. II, §1º, Art. 2º)

| | |
|---|----------------------|
| RECEITAS CORRENTES | 3.497.500,00 |
| IMPOSTOS, TAXAS E CONTRIBUIÇÕES DE MELHORIA | 18.575.000,00 |
| CONTRIBUIÇÕES | 862.099,00 |
| RECEITA PATRIMONIAL | 9.000,00 |
| RECEITA DE SERVIÇOS | 72.932.700,00 |
| TRANSFERÊNCIAS CORRENTES | 3.075.000,00 |
| OUTRAS RECEITAS CORRENTES | 3.075.000,00 |
| CONTRIBUIÇÕES (INTRA) | -7.479.200,00 |
| (R) DEDUÇÕES DO FUNDEB | |
| SUB-TOTAL | 78.950.000,00 |
| TOTAL | 77.050.000,00 |
| SUPERÁVIT DO ORÇAMENTO CORRENTE | 7.468.041,76 |
| RECEITAS DE CAPITAL | 100.000,00 |
| DOAÇÕES DE CRÉDITO | 50.000,00 |
| ALVENAÇÃO DE BENS | 6.000.000,00 |
| TRANSFERÊNCIAS DE CAPITAL | |
| SUB-TOTAL | 6.050.000,00 |
| TOTAL | 14.318.041,76 |
| R E S U M O | |
| RECEITAS CORRENTES | 81.454.200,00 |
| RECEITAS DE CAPITAL | 6.050.000,00 |
| RECEITAS CORRENTES (ALTRA) | 3.075.000,00 |
| RECEITAS DE CAPITAL (INTRA) | -7.479.200,00 |
| (R) DEDUÇÕES DA RECEITA | |
| TOTAL DE RECEITAS | 84.000.000,00 |
| TOTAL | 84.000.000,00 |

| | |
|--|-----------------------|
| DESPESAS CORRENTES | 42.173.059,50 |
| PESSOAL E ENCARGOS SOCIAIS | 2.080,00 |
| JUROS, ENCARGOS DA DÍVIDA | 27.406.898,74 |
| OUTRAS DESPESAS CORRENTES | |
| SUB-TOTAL | 69.581.958,24 |
| SUPERÁVIT DO ORÇAMENTO CORRENTE | 7.468.041,76 |
| TOTAL | 77.050.000,00 |
| DESPESAS DE CAPITAL | 11.508.249,44 |
| INVESTIMENTOS | 1.202.795,32 |
| AMORTIZAÇÃO DA DÍVIDA | |
| SUB-TOTAL | 12.708.044,76 |
| RESERVA DO RPPS | 968.000,00 |
| RESERVA DE CONTINGÊNCIA | 750.000,00 |
| TOTAL | 104.438.041,76 |
| R E S U M O | |
| DESPESAS CORRENTES | 68.581.958,24 |
| DESPESAS DE CAPITAL | 12.708.044,76 |
| RESERVA DE CONTINGÊNCIA | 1.710.000,00 |
| TOTAL DE DESPESA | 84.000.000,00 |
| TOTAL | 84.000.000,00 |





Documento Assinado Digitalmente por: MARIA SEBASTIANA DA CONCEICAO
Acesse em: <https://stc.ce.ce.gov.br/epp/validaDoc.seam> Código do documento: 296ac5da-762b-4f77-82ec-c382dc2dce66

PREF. MUNICIPAL DE JOÃO ALFREDO
AV. DE M. C. 46 - CAMP. F. 1108738890001-46
Município de João Alfredo - PB
Demonstrativo da Receita e Despesa Segundo as Categorias Econômicas
(Inc. II, §1º, Art. 2º)





PREF. MUNICIPAL DE JOÃO ALFREDO
 AV. 13 DE MAIO, 45 - CNPJ: 11097359/0001-45

Orçamento Programa Exercício de 2018
RECEITAS SEGUNDO AS CATEGORIAS ECONOMICAS

Documento Assinado Digitalmente por: MARIA SEBASTIANA DA CONCEICAO
 Acesse em: https://stc.cad.fpb.gov.br/epi/validarDoc.seam Código do documento: 29cac5da-762b-4f77-82ec-c382dc2dce66

| Código | Especificação | F.R. | Desdobramento | SubCategoria Fonte | Categoria Econômica |
|-------------|--|-----------|---------------|--------------------|---------------------|
| 1100.00.00 | RECEITAS CORRENTES | 0.000.000 | | | 1100.00.00 |
| 1100.00.00 | IMPOSTOS, TAXAS E CONTRIBUIÇÕES DE MELHORIA | 0.000.000 | | | 1100.00.00 |
| 1100.00.00 | IMPOSTOS | 0.000.000 | | | 1100.00.00 |
| 1113.00.0.0 | IMPOSTOS SOBRE A RENDA E PROVENTOS DE QUALQUER NATUREZA | 0.000.000 | 1.000.000,00 | | 1113.00.0.0 |
| 1113.00.0.0 | IMPOSTO SOBRE A RENDA - RETIDO NA FONTE | 0.000.000 | 1.000.000,00 | | 1113.00.0.0 |
| 1113.00.1.0 | IMPOSTO SOBRE A RENDA - RETIDO NA FONTE - TRABALHO | 0.000.000 | 600.000,00 | | 1113.00.1.0 |
| 1113.00.1.0 | IMPOSTO SOBRE A RENDA - RETIDO NA FONTE - TRABALHO - PRINCIP | 0.000.000 | 400.000,00 | | 1113.00.1.0 |
| 1113.00.4.0 | IMPOSTO SOBRE A RENDA - RETIDO NA FONTE - OUTROS RENDIMENTOS | 0.000.000 | 400.000,00 | | 1113.00.4.0 |
| 1113.00.4.1 | IMPOSTO SOBRE A RENDA - RETIDO NA FONTE - OUTROS RENDIMENTOS | 0.000.000 | 2.140.000,00 | | 1113.00.4.1 |
| 1118.00.0.0 | IMPOSTOS ESPECIFICOS DE ESTADOS, DF, MUNICIPIOS | 0.000.000 | 289.000,00 | | 1118.00.0.0 |
| 1118.01.0.0 | IMPOSTOS SOBRE O PATRIMONIO PARA ESTADOS, DF, MUNICIPIOS | 0.000.000 | 207.000,00 | | 1118.01.0.0 |
| 1118.01.1.0 | IMPOSTO SOBRE A PROPRIEDADE PREDIAL E TERRITORIAL URBANA | 0.01.00 | 130.000,00 | | 1118.01.1.0 |
| 1118.01.1.1 | IMPOSTO SOBRE A PROPRIEDADE PREDIAL E TERRITORIAL URBANA - P | 0.01.00 | 2.000,00 | | 1118.01.1.1 |
| 1118.01.1.2 | IMPOSTO SOBRE A PROPRIEDADE PREDIAL E TERRITORIAL URBANA - M | 0.01.00 | 18.000,00 | | 1118.01.1.2 |
| 1118.01.1.3 | IMPOSTO SOBRE A PROPRIEDADE PREDIAL E TERRITORIAL URBANA - D | 0.01.00 | 86.000,00 | | 1118.01.1.3 |
| 1118.01.1.4 | IMPOSTO SOBRE A PROPRIEDADE PREDIAL E TERRITORIAL URBANA - B | 0.000.000 | 62.000,00 | | 1118.01.1.4 |
| 1118.01.4.0 | IMPOSTO SOBRE TRANSMISSAO "INTER VIVOS" DE BENS MOVEIS E DE | 0.01.00 | 50.000,00 | | 1118.01.4.0 |
| 1118.01.4.1 | IMPOSTO SOBRE TRANSMISSAO "INTER VIVOS" DE BENS MOVEIS E DE | 0.01.00 | 1.000,00 | | 1118.01.4.1 |
| 1118.01.4.2 | IMPOSTO SOBRE TRANSMISSAO "INTER VIVOS" DE BENS MOVEIS E DE | 0.01.00 | 10.000,00 | | 1118.01.4.2 |
| 1118.01.4.3 | IMPOSTO SOBRE TRANSMISSAO "INTER VIVOS" DE BENS MOVEIS E DE | 0.01.00 | 1.000,00 | | 1118.01.4.3 |
| 1118.01.4.4 | IMPOSTO SOBRE TRANSMISSAO "INTER VIVOS" DE BENS MOVEIS E DE | 0.000.000 | 1.871.000,00 | | 1118.01.4.4 |
| 1118.02.0.0 | IMPOSTOS SOBRE A PRODUÇÃO, CIRCULAÇÃO DE MERCADORIAS E SERVI | 0.000.000 | 1.871.000,00 | | 1118.02.0.0 |
| 1118.02.3.0 | IMPOSTO SOBRE SERVIÇOS DE QUALQUER NATUREZA | 0.01.00 | 1.860.000,00 | | 1118.02.3.0 |
| 1118.02.3.1 | IMPOSTO SOBRE SERVIÇOS DE QUALQUER NATUREZA - PRINCIPAL | 0.01.00 | 1.000,00 | | 1118.02.3.1 |
| 1118.02.3.2 | IMPOSTO SOBRE SERVIÇOS DE QUALQUER NATUREZA - MULTAS E JUROS | 0.01.00 | 90.000,00 | | 1118.02.3.2 |
| 1118.02.3.3 | IMPOSTO SOBRE SERVIÇOS DE QUALQUER NATUREZA - DÍVIDA ATIVA | 0.01.00 | 10.000,00 | | 1118.02.3.3 |
| 1118.02.3.4 | IMPOSTO SOBRE SERVIÇOS DE QUALQUER NATUREZA - DÍVIDA ATIVA | 0.000.000 | 26.000,00 | | 1118.02.3.4 |
| 1119.00.0.0 | OUTROS IMPOSTOS | 0.000.000 | 26.000,00 | | 1119.00.0.0 |
| 1119.01.0.0 | OUTROS IMPOSTOS | 0.000.000 | 26.000,00 | | 1119.01.0.0 |
| 1119.01.1.0 | OUTROS IMPOSTOS | 0.01.00 | 1.000,00 | | 1119.01.1.0 |
| 1119.01.1.2 | OUTROS IMPOSTOS - MULTAS E JUROS | 0.01.00 | 25.000,00 | | 1119.01.1.2 |
| 1119.01.3.4 | OUTROS IMPOSTOS - DÍVIDA ATIVA - MULTAS E JUROS | 0.000.000 | | | 1119.01.3.4 |
| 1200.00.0.0 | TAXAS | 0.000.000 | 159.000,00 | | 1200.00.0.0 |
| 1200.00.0.0 | TAXAS PELA EXERCÍCIO DO PODER DE POLICIA | 0.000.000 | 159.000,00 | | 1200.00.0.0 |
| 1221.01.0.0 | TAXAS DE INSPEÇÃO, CONTROLE E FISCALIZAÇÃO | 0.000.000 | 159.000,00 | | 1221.01.0.0 |
| 1221.01.1.0 | TAXAS DE INSPEÇÃO, CONTROLE E FISCALIZAÇÃO - PRINCIPAL | 0.01.00 | 154.000,00 | | 1221.01.1.0 |
| 1221.01.1.1 | TAXAS DE INSPEÇÃO, CONTROLE E FISCALIZAÇÃO - PRINCIPAL | 0.01.00 | 5.000,00 | | 1221.01.1.1 |
| 1222.00.0.0 | TAXAS PELA PRESTAÇÃO DE SERVIÇOS | 0.000.000 | 172.500,00 | | 1222.00.0.0 |
| 1222.01.0.0 | TAXAS PELA PRESTAÇÃO DE SERVIÇOS | 0.000.000 | 172.500,00 | | 1222.01.0.0 |
| 1222.01.1.0 | TAXAS PELA PRESTAÇÃO DE SERVIÇOS - PRINCIPAL | 0.01.00 | 16.000,00 | | 1222.01.1.0 |
| 1222.01.1.1 | TAXAS PELA PRESTAÇÃO DE SERVIÇOS - PRINCIPAL | 0.01.00 | 156.500,00 | | 1222.01.1.1 |
| 1210.00.0.0 | CONTRIBUIÇÕES | 0.000.000 | 2.560.000,00 | | 1210.00.0.0 |
| 1210.04.0.0 | CONTRIBUIÇÃO PARA O REGIME PRÓPRIO DE PREVIDÊNCIA SOCIAL - R | 0.000.000 | 2.469.000,00 | | 1210.04.0.0 |
| 1210.04.2.0 | CONTRIBUIÇÃO DO SERVIDOR ATIVO CIVIL PARA O RPPS | 0.01.00 | 100.000,00 | | 1210.04.2.0 |
| 1210.04.2.1 | CONTRIBUIÇÃO DO SERVIDOR ATIVO CIVIL PARA O RPPS - PRINCIPAL | 0.01.18 | 2.350.000,00 | | 1210.04.2.1 |
| 1210.04.3.0 | CONTRIBUIÇÃO DOS SERVIDORES INATIVOS CIVIS PARA O RPPS | 0.000.000 | 85.000,00 | | 1210.04.3.0 |



PREF. MUNICIPAL DE JOÃO ALFREDO
 AV.13 DE MAIO, 45 - CNPJ:11097389/0001-45

Anexo 02
 Página 2

Orçamento Programa - Exercício de 2016
RECEITAS SEGUNDO AS CATEGORIAS ECONOMICAS



Documento Assinado Digitalmente por: MARIA SEBASTIANA DE CONCEICAO
 Acesse em: https://stc.cide.pe.gov.br/epv/validar?seamCodigoDocumento=296ac5da-762b-4171-82ec-c382dc2dce66

| Código | Especificação | F.R. | Desdobramento | SubCategoria Fonte | Categoria Econômica |
|-------------|--|-----------|---------------|--------------------|---------------------|
| 1210.04.3.1 | CONTRIBUIÇÃO DOS SERVIDORES INATIVOS COM PARA O RPPS - PRIN | 0.01.15 | 95.000,00 | | |
| 1210.04.4.0 | CONTRIBUIÇÃO DOS PENSIONISTAS CIVIS PARA O RPPS | 0.000.000 | 15.800,00 | | |
| 1210.04.4.0 | CONTRIBUIÇÃO DOS PENSIONISTAS CIVIS PARA O RPPS | 0.01.15 | 15.000,00 | | |
| 1210.08.0.0 | OUTRAS CONTRIBUIÇÕES SOCIAIS | 0.000.000 | 15.000,00 | | |
| 1210.09.1.0 | OUTRAS CONTRIBUIÇÕES SOCIAIS | 0.01.15 | 15.000,00 | | |
| 1210.09.1.1 | OUTRAS CONTRIBUIÇÕES SOCIAIS - PRINCIPAL | 0.000.000 | 1.000.000,00 | | |
| 1240.00.0.0 | CONTRIBUIÇÃO PARA O CUSTEIO DO SERVIÇO DE ILUMINAÇÃO PÚBLICA | 0.000.000 | 1.000.000,00 | | |
| 1240.00.1.0 | CONTRIBUIÇÃO PARA O CUSTEIO DO SERVIÇO DE ILUMINAÇÃO PÚBLICA | 0.000.000 | 1.000.000,00 | | |
| 1240.00.1.1 | CONTRIBUIÇÃO PARA O CUSTEIO DO SERVIÇO DE ILUMINAÇÃO PÚBLICA | 0.01.09 | 1.000.000,00 | | |
| 1310.00.0.0 | RECEITA PATRIMONIAL | 0.000.000 | 662.000,00 | | |
| 1310.01.0.0 | EXPLOATAÇÃO DE PATRIMÔNIO MOBILIÁRIO DO ESTADO | 0.000.000 | 20.000,00 | | |
| 1310.01.1.0 | ALUGUÍAS, ARRENDAMENTOS, FOROS, LAZIMIOS, TARIFAS DE OCUPAC | 0.000.000 | 15.000,00 | | |
| 1310.01.1.1 | ALUGUÍAS E ARRENDAMENTOS - PRINCIPAL | 0.01.09 | 10.000,00 | | |
| 1310.01.2.0 | FOROS, LAZIMIOS E TARIFAS DE OCUPACAO | 0.01.00 | 5.000,00 | | |
| 1310.01.2.1 | FOROS, LAZIMIOS E TARIFAS DE OCUPACAO - PRINCIPAL | 0.000.000 | 5.000,00 | | |
| 1310.09.0.0 | OUTRAS RECEITAS IMOBILIARIAS | 0.000.000 | 5.000,00 | | |
| 1310.09.1.0 | OUTRAS RECEITAS IMOBILIARIAS - PRINCIPAL | 0.01.00 | 5.000,00 | | |
| 1321.00.0.0 | JUROS E COMISSÕES BANCARIAS | 0.000.000 | 832.000,00 | | |
| 1321.00.1.0 | REMUNERAÇÃO DE DEPÓSITOS BANCARIOS | 0.000.000 | 530.000,00 | | |
| 1321.00.1.1 | REMUNERAÇÃO DE DEPÓSITOS BANCARIOS - PRINCIPAL | 0.01.00 | 1.000,00 | | |
| 1321.00.1.1 | REMUNERAÇÃO DE DEPÓSITOS BANCARIOS - PRINCIPAL | 0.01.00 | 84.000,00 | | |
| 1321.00.1.1 | REMUNERAÇÃO DE DEPÓSITOS BANCARIOS - PRINCIPAL | 0.01.18 | 1.000,00 | | |
| 1321.00.1.1 | REMUNERAÇÃO DE DEPÓSITOS BANCARIOS - PRINCIPAL | 0.07.18 | 4.000,00 | | |
| 1321.00.1.1 | REMUNERAÇÃO DE DEPÓSITOS BANCARIOS - PRINCIPAL | 0.05.07 | 50.000,00 | | |
| 1321.00.1.1 | REMUNERAÇÃO DE DEPÓSITOS BANCARIOS - PRINCIPAL | 0.05.09 | 150.000,00 | | |
| 1321.00.1.1 | REMUNERAÇÃO DE DEPÓSITOS BANCARIOS - PRINCIPAL | 0.09.10 | 200.000,00 | | |
| 1321.00.1.1 | REMUNERAÇÃO DE DEPÓSITOS BANCARIOS - PRINCIPAL | 0.05.12 | 40.000,00 | | |
| 1321.00.1.1 | REMUNERAÇÃO DOS RECURSOS DO REGIME PRÓPRIO DE PREVIDÊNCIA | 0.000.000 | 300.000,00 | | |
| 1321.00.4.0 | REMUNERAÇÃO DOS RECURSOS DO REGIME PRÓPRIO DE PREVIDÊNCIA | 0.01.00 | 300.000,00 | | |
| 1321.00.4.1 | JUROS DE TÍTULO DE RENDA | 0.000.000 | 2.000,00 | | |
| 1321.00.5.0 | JUROS DE TÍTULO DE RENDA - PRINCIPAL | 0.000.000 | 2.000,00 | | |
| 1321.00.5.1 | DEMAIS RECEITAS PATRIMONIAIS | 0.000.000 | 10.000,00 | | |
| 1390.00.0.0 | DEMAIS RECEITAS PATRIMONIAIS | 0.000.000 | 10.000,00 | | |
| 1390.00.1.0 | DEMAIS RECEITAS PATRIMONIAIS - PRINCIPAL | 0.000.000 | 10.000,00 | | |
| 1600.00.0.0 | RECEITAS DE SERVIÇOS | 0.000.000 | 9.000,00 | | |
| 1610.02.0.0 | INSCRIÇÃO EM CONCURSOS E PROCESSOS SELETIVOS | 0.000.000 | 9.000,00 | | |
| 1610.02.1.0 | INSCRIÇÃO EM CONCURSOS E PROCESSOS SELETIVOS | 0.000.000 | 9.000,00 | | |
| 1610.02.1.1 | INSCRIÇÃO EM CONCURSOS E PROCESSOS SELETIVOS - PRINCIPAL | 0.01.00 | 9.000,00 | | |
| 1710.00.0.0 | TRANSFERÊNCIAS CORRENTES | 0.000.000 | 43.084.200,00 | | |
| 1710.00.0.0 | TRANSFERÊNCIAS DA UNIDADE EM ENTIDADES | 0.000.000 | 32.735.200,00 | | |
| 1718.01.0.0 | PARTICIPAÇÃO NA RECEITA DA UNIDADE | 0.000.000 | 30.430.200,00 | | |
| 1718.01.2.0 | COTA-PARTE DO FUNDO DE PARTICIPAÇÃO DOS MUNICÍPIOS - COTA ME | 0.01.00 | 30.430.200,00 | | |
| 1718.01.2.1 | COTA-PARTE DO FUNDO DE PARTICIPAÇÃO DOS MUNICÍPIOS - COTA ME | 0.000.000 | 1.162.000,00 | | |
| 1718.01.3.0 | COTA-PARTE DO FUNDO DE PARTICIPAÇÃO DOS MUNICÍPIOS - 1% COTA | 0.01.10 | 1.162.000,00 | | |
| 1718.01.3.1 | COTA-PARTE DO FUNDO DE PARTICIPAÇÃO DOS MUNICÍPIOS - 1% COTA | 0.000.000 | 1.162.000,00 | | |
| 1718.01.4.0 | COTA-PARTE DO FUNDO DE PARTICIPAÇÃO DOS MUNICÍPIOS - 1% COTA | 0.01.00 | 1.162.000,00 | | |
| 1718.01.4.1 | COTA-PARTE DO FUNDO DE PARTICIPAÇÃO DOS MUNICÍPIOS - 1% COTA | 0.000.000 | 1.000,00 | | |
| 1718.01.5.0 | COTA-PARTE DO IMPOSTO SOBRE A PROPRIEDADE TERRITORIAL RURAL | | | | |



PREF. MUNICIPAL DE JOÃO ALFREDO
 AV. 13 DE MAIO, 45 - CNPJ: 11287359/0001-45

Anexo 02
 Página 3

Orçamento Programa - Exercício de 2016
RECEITAS SEGUNDO AS CATEGORIAS ECONOMICAS

| Código | Especificação | F.R. | Desdobramento | SubCategoria Fonte | Categoria Econômica |
|-------------|--|-----------|---------------|--------------------|---------------------|
| 1718.01.5.1 | COTA-PARTE DO IMPOSTO SOBRE A PROPRIEDADE TERRITORIAL RURAL | 0.03.00 | 1.000,00 | | |
| 1718.02.0.0 | TRANSFERENCIA DA COMPENSAÇÃO FINANCEIRA PELA EXPLORAÇÃO DE R | 0.000.000 | 400.000,00 | | |
| 1718.02.8.0 | COTA-PARTE DO FUNDO ESPECIAL DO PETROLEO - FEP | 0.01.00 | 400.000,00 | | |
| 1718.03.5.1 | COTA-PARTE DO FUNDO ESPECIAL DO PETROLEO - FEP - PRINCIPAL | 0.008.000 | 7.920.000,00 | | |
| 1718.03.0.0 | TRANSFERENCIAS DE RECURSOS DO SISTEMA ÚNICO DE SAÚDE - SUS | 0.000.000 | 7.920.000,00 | | |
| 1718.03.1.0 | TRANSFERENCIA DE RECURSOS DO SISTEMA ÚNICO DE SAÚDE - SUS | 0.06.10 | 7.920.000,00 | | |
| 1718.03.1.1 | TRANSFERENCIA DE RECURSOS DO SISTEMA ÚNICO DE SAÚDE - SUS | 0.000.000 | 1.184.000,00 | | |
| 1718.04.0.0 | TRANSFERENCIAS DE RECURSOS DO FUNDO NACIONAL DE ASSISTENCIA | 0.000.000 | 1.184.000,00 | | |
| 1718.04.1.0 | TRANSFERENCIAS DE RECURSOS DO FUNDO NACIONAL DE ASSISTENCIA | 0.01.12 | 60.000,00 | | |
| 1718.04.1.1 | TRANSFERENCIAS DE RECURSOS DO FUNDO NACIONAL DE ASSISTENCIA | 0.05.11 | 100.000,00 | | |
| 1718.04.1.1 | TRANSFERENCIAS DE RECURSOS DO FUNDO NACIONAL DE ASSISTENCIA | 0.05.12 | 1.034.000,00 | | |
| 1718.04.1.1 | TRANSFERENCIAS DE RECURSOS DO FUNDO NACIONAL DE ASSISTENCIA | 0.000.000 | 2.720.000,00 | | |
| 1718.05.0.0 | TRANSFERENCIAS DE RECURSOS DO FUNDO NACIONAL DO DESENVOLVIME | 0.000.000 | 1.000.000,00 | | |
| 1718.05.1.0 | TRANSFERENCIAS DO SALARIO-EDUCACAO | 0.005.02 | 1.000.000,00 | | |
| 1718.05.1.1 | TRANSFERENCIAS DIRETAS DO FNDE REFERENTES AO PROGRAMA DINHEI | 0.000.000 | 20.000,00 | | |
| 1718.05.2.0 | TRANSFERENCIAS DIRETAS DO FNDE REFERENTES AO PROGRAMA DINHEI | 0.08.06 | 20.000,00 | | |
| 1718.05.2.1 | TRANSFERENCIAS DIRETAS DO FNDE REFERENTES AO PROGRAMA DINHEI | 0.000.000 | 1.000.000,00 | | |
| 1718.05.3.0 | TRANSFERENCIAS DIRETAS DO FNDE REFERENTES AO PROGRAMA NACIO | 0.08.05 | 1.000.000,00 | | |
| 1718.05.3.1 | TRANSFERENCIAS DIRETAS DO FNDE REFERENTES AO PROGRAMA NACIO | 0.000.000 | 400.000,00 | | |
| 1718.05.4.0 | TRANSFERENCIAS DIRETAS DO FNDE REFERENTES AO PROGRAMA NACIO | 0.05.04 | 400.000,00 | | |
| 1718.05.4.1 | TRANSFERENCIAS DIRETAS DO FNDE REFERENTES AO PROGRAMA NACIO | 0.000.000 | 300.000,00 | | |
| 1718.05.9.0 | OUTRAS TRANSFERENCIAS DIRETAS DO FUNDO NACIONAL DO DESENVOLV | 0.06.07 | 300.000,00 | | |
| 1718.05.9.1 | OUTRAS TRANSFERENCIAS DIRETAS DO FUNDO NACIONAL DO DESENVOLV | 0.000.000 | 15.000,00 | | |
| 1718.06.0.0 | TRANSFERENCIA FINANCEIRA DO ICMS - DESONERACAO - EC. Nº 87 | 0.000.000 | 15.000,00 | | |
| 1718.06.1.0 | TRANSFERENCIA FINANCEIRA DO ICMS - DESONERACAO - L.C. Nº 87 | 0.01.00 | 15.000,00 | | |
| 1718.06.1.1 | TRANSFERENCIA FINANCEIRA DO ICMS - DESONERACAO - L.C. Nº 87 | 0.000.000 | 110.000,00 | | |
| 1718.10.0.0 | TRANSFERENCIAS DE CONVENIOS DA UNIAO E DE SUAS ENTIDADES | 0.000.000 | 5.000,00 | | |
| 1718.10.2.0 | TRANSFERENCIAS DE CONVENIOS DA UNIAO DESTINADAS A PROGRAMAS | 0.05.08 | 5.000,00 | | |
| 1718.10.2.1 | TRANSFERENCIAS DE CONVENIOS DA UNIAO DESTINADAS A PROGRAMAS | 0.000.000 | 5.000,00 | | |
| 1718.10.3.0 | TRANSFERENCIAS DE CONVENIOS DA UNIAO DESTINADAS A PROGRAMAS | 0.05.12 | 5.000,00 | | |
| 1718.10.8.1 | OUTRAS TRANSFERENCIAS DE CONVENIOS DA UNIAO DESTINADAS A PROGRAMAS | 0.000.000 | 100.000,00 | | |
| 1718.10.9.0 | OUTRAS TRANSFERENCIAS DE CONVENIOS DA UNIAO - PRINCIPAL | 0.01.07 | 100.000,00 | | |
| 1728.00.0.0 | TRANSFERENCIAS DOS ESTADOS - ESPECIFICA EM | 0.000.000 | 7.390.000,00 | | |
| 1728.00.0.0 | TRANSFERENCIAS DOS ESTADOS - ESPECIFICA EM | 0.000.000 | 7.050.000,00 | | |
| 1728.01.0.0 | PARTICIPACAO NA RECEITA DOS ESTADOS | 0.000.000 | 6.000.000,00 | | |
| 1728.01.1.0 | COTA-PARTE DO ICMS | 0.01.00 | 8.000.000,00 | | |
| 1728.01.1.1 | COTA-PARTE DO ICMS - PRINCIPAL | 0.000.000 | 900.000,00 | | |
| 1728.01.2.0 | COTA-PARTE DO IPVA | 0.01.00 | 900.000,00 | | |
| 1728.01.2.1 | COTA-PARTE DO IPVA - PRINCIPAL | 0.000.000 | 60.000,00 | | |
| 1728.01.3.0 | COTA-PARTE DO IPI - MUNICIPIOS - PRINCIPAL | 0.01.00 | 50.000,00 | | |
| 1728.01.3.1 | COTA-PARTE DO IPI - MUNICIPIOS - PRINCIPAL | 0.000.000 | 100.000,00 | | |
| 1728.01.4.0 | COTA-PARTE DA CONTRIBUICAO DE INTERVENCO NO DOMINIO ECONOMI | 0.01.00 | 100.000,00 | | |
| 1728.01.4.1 | COTA-PARTE DA CONTRIBUICAO DE INTERVENCO NO DOMINIO ECONOMI | 0.000.000 | 270.000,00 | | |
| 1728.03.0.0 | TRANSFERENCIA DE RECURSOS DO ESTADO PARA PROGRAMAS DE SAUDE | 0.000.000 | 270.000,00 | | |
| 1728.03.1.0 | TRANSFERENCIA DE RECURSOS DO ESTADO PARA PROGRAMAS DE SAUDE | 0.02.10 | 270.000,00 | | |
| 1728.03.1.1 | TRANSFERENCIA DE RECURSOS DO ESTADO PARA | | | | |

Documento Assinado Digitalmente por: MARIA SEBASTIANA DA CONCEICAO
 Acesse em: https://stcfe.de.pe.gov.br/epv/validaDoc.seam Código do documento: 296ac5da-762b-4f77-82ec-c382dc2dce66



PREF. MUNICIPAL DE JOÃO ALFREDO
 AV.13 DE MAIO, 45 - CNPJ: 11.697.359/0001-45

Orçamento Programa - Exercício de 2018
RECEITAS SEGUNDO AS CATEGORIAS ECONOMICAS

| Código | Especificação | F.R. | Desdobramento | SubCategoria Fonte | Categoria Econômica |
|-------------|--|-----------|---------------|-----------------------|------------------------|
| 1728.10.0.0 | PROGRAMAS DE SAÚDE | 0.000.000 | 70.000,00 | | |
| 1728.10.2.0 | TRANSFERÊNCIA DE CONVÊNIO DOS ESTADOS E DO DISTRITO FEDERAL | 0.000.000 | 10.000,00 | | |
| 1728.10.2.1 | TRANSFERÊNCIAS DE CONVÊNIO DOS ESTADOS DESTINADAS A PROGRAMA | 0.02.08 | 10.000,00 | | |
| 1728.10.3.0 | OUTRAS TRANSFERÊNCIAS DE CONVÊNIO DOS ESTADOS | 0.000.000 | 60.000,00 | | |
| 1728.10.9.1 | OUTRAS TRANSFERÊNCIAS DE CONVÊNIO DOS ESTADOS - PRINCIPAL | 0.05.01 | 10.000,00 | | |
| 1738.00.0.0 | OUTRAS TRANSFERÊNCIAS DE CONVÊNIO DOS ESTADOS - PRINCIPAL | 0.05.18 | 50.000,00 | | |
| 1738.00.0.0 | ENTRADA DE RECURSOS DE OUTROS MUNICÍPIOS E DE ENTIDADES PÚBLICAS | 0.000.000 | 1.718.500,00 | 1.718.500,00 | |
| 1738.02.0.0 | TRANSFERÊNCIAS DOS MUNICÍPIOS - ESPECÍFICA EM PÚBLICOS | 0.000.000 | 1.718.500,00 | | |
| 1738.02.1.0 | TRANSFERÊNCIAS DE MUNICÍPIOS A CONSÓRCIOS PÚBLICOS | 0.000.000 | 1.718.500,00 | | |
| 1738.02.1.1 | TRANSFERÊNCIAS DE MUNICÍPIOS A CONSÓRCIOS PÚBLICOS - PRINCIP | 0.01.00 | 30.300,00 | | |
| 1738.02.1.1 | TRANSFERÊNCIAS DE MUNICÍPIOS A CONSÓRCIOS PÚBLICOS - PRINCIP | 0.01.00 | 137.300,00 | | |
| 1738.02.1.1 | TRANSFERÊNCIAS DE MUNICÍPIOS A CONSÓRCIOS PÚBLICOS - PRINCIP | 0.01.00 | 91.600,00 | | |
| 1738.02.1.1 | TRANSFERÊNCIAS DE MUNICÍPIOS A CONSÓRCIOS PÚBLICOS - PRINCIP | 0.01.00 | 12.000,00 | | |
| 1738.02.1.1 | TRANSFERÊNCIAS DE MUNICÍPIOS A CONSÓRCIOS PÚBLICOS - PRINCIP | 0.01.00 | 12.000,00 | | |
| 1738.02.1.1 | TRANSFERÊNCIAS DE MUNICÍPIOS A CONSÓRCIOS PÚBLICOS - PRINCIP | 0.01.00 | 881.500,00 | | |
| 1738.02.1.1 | TRANSFERÊNCIAS DE MUNICÍPIOS A CONSÓRCIOS PÚBLICOS - PRINCIP | 0.01.00 | 163.500,00 | | |
| 1738.02.1.1 | TRANSFERÊNCIAS DE MUNICÍPIOS A CONSÓRCIOS PÚBLICOS - PRINCIP | 0.01.00 | 168.500,00 | | |
| 1738.02.1.1 | TRANSFERÊNCIAS DE MUNICÍPIOS A CONSÓRCIOS PÚBLICOS - PRINCIP | 0.01.00 | 170.000,00 | | |
| 1738.02.1.1 | TRANSFERÊNCIAS DE MUNICÍPIOS A CONSÓRCIOS PÚBLICOS - PRINCIP | 0.01.00 | 72.000,00 | | |
| 1740.00.0.0 | TRANSFERÊNCIAS DE INSTITUIÇÕES PRIVADAS | 0.000.000 | 10.000,00 | | |
| 1740.00.0.0 | TRANSFERÊNCIAS DE INSTITUIÇÕES PRIVADAS | 0.000.000 | 10.000,00 | | |
| 1740.00.1.0 | TRANSFERÊNCIAS DE INSTITUIÇÕES PRIVADAS - PRINCIPAL | 0.01.00 | 10.000,00 | | |
| 1758.00.0.0 | TRANSFERÊNCIAS DE OUTRAS INSTITUIÇÕES PÚBLICAS | 0.000.000 | 18.730.000,00 | 18.730.000,00 | |
| 1758.01.0.0 | TRANSFERÊNCIAS DE RECURSOS DO FUNDO DE MANUTENÇÃO E DESENVOL | 0.000.000 | 18.500.000,00 | | |
| 1758.01.1.0 | TRANSFERÊNCIAS DE RECURSOS DO FUNDO DE MANUTENÇÃO E DESENVOL | 0.05.09 | 16.500.000,00 | | |
| 1758.01.1.1 | TRANSFERÊNCIAS DE RECURSOS DA COMPLEMENTAÇÃO DA UNICAO FUN | 0.000.000 | 2.230.000,00 | | |
| 1758.01.2.1 | TRANSFERÊNCIAS DE RECURSOS DA COMPLEMENTAÇÃO DA UNICAO FUN | 0.05.09 | 2.230.000,00 | | |
| 1800.00.0.0 | OUTRAS RECEITAS CORRENTES | 0.000.000 | 578.000,00 | 578.000,00 | |
| 1820.00.0.0 | INDENIZAÇÕES, RESTITUIÇÕES E RESARCIMENTOS | 0.000.000 | 478.000,00 | 478.000,00 | |
| 1821.00.0.0 | INDENIZAÇÕES | 0.000.000 | 15.000,00 | | |
| 1821.00.0.0 | OUTRAS INDENIZAÇÕES | 0.000.000 | 15.000,00 | | |
| 1821.00.1.0 | OUTRAS INDENIZAÇÕES - PRINCIPAL | 0.01.00 | 15.000,00 | | |
| 1822.00.0.0 | RESTITUIÇÕES | 0.000.000 | 463.000,00 | | |
| 1822.00.0.0 | OUTRAS RESTITUIÇÕES | 0.000.000 | 463.000,00 | | |
| 1822.00.1.0 | OUTRAS RESTITUIÇÕES - PRINCIPAL | 0.01.00 | 2.000,00 | | |
| 1822.00.1.1 | OUTRAS RESTITUIÇÕES - PRINCIPAL | 0.01.00 | 1.000,00 | | |
| 1822.00.1.1 | OUTRAS RESTITUIÇÕES - PRINCIPAL | 0.01.00 | 10.000,00 | | |
| 1822.00.1.1 | OUTRAS RESTITUIÇÕES - PRINCIPAL | 0.01.00 | 450.000,00 | | |
| 1890.00.0.0 | OUTRAS RECEITAS | 0.000.000 | 100.000,00 | | |
| 1890.00.0.0 | OUTRAS RECEITAS - PRIMARIAS | 0.000.000 | 100.000,00 | | |
| 1890.00.1.0 | OUTRAS RECEITAS - PRIMARIAS - PRINCIPAL | 0.01.00 | 100.000,00 | | |
| 1890.00.1.1 | OUTRAS RECEITAS - PRIMARIAS - PRINCIPAL | 0.000.000 | 100.000,00 | | |
| 1900.00.0.0 | RECEITAS DE CRÉDITO | 0.000.000 | 100.000,00 | | |

Documento Assinado Digitalmente por: MARIA SEBASTIÃO DA CONCEIÇÃO
 Acesse em: https://ste.ice.fpe.gov.br/epv/validaDoc.seam?origem=origem_documento:29cac5da-762b-4f77-82ec-c382dc2d4086



PREF. MUNICIPAL DE JOÃO ALFREDO
 AV. 13 DE MAIO, 45 - CNPJ: 11097358/0001-45

Anexo 02
 Página 5

Orçamento Programa - Exercício de 2018
RECEITAS SEGUNDO AS CATEGORIAS ECONOMICAS



Documento Assinado Digitalmente por: MARIA CRISTIANA DA CONCEIÇÃO
 Acesse em: http://www.tce.pb.gov.br/epv/validar
 Código do documento: 0190ac5da-762b-4f77-82ec-c382dc2dce66

| Código | Especificação | F.R. | Desdobramento | SubCategoria Fonte | Categoria Econômica |
|-------------|--|-----------|---------------|-----------------------|------------------------|
| 2110.00.00 | OPERAÇÕES DE CRÉDITO - MERCADO INTERNO | 0.000.000 | | 100.000,00 | |
| 2118.00.0.0 | OPERAÇÕES DE CRÉDITO - MERCADO INTERNO - ESTADOS/D.F/MUNICÍPI | 0.000.000 | 100.000,00 | | |
| 2118.01.0.0 | OPERAÇÕES DE CRÉDITO INTERNAS DE ESTADOS/D.F/MUNICÍPIOS | 0.000.000 | 100.000,00 | | |
| 2118.01.5.0 | OPERAÇÕES DE CRÉDITO INTERNAS PARA PROGRAMAS DE MODERNIZAÇÃO | 0.000.000 | 100.000,00 | | |
| 2118.01.5.1 | OPERAÇÕES DE CRÉDITO INTERNAS PARA PROGRAMAS DE MODERNIZAÇÃO | 0.01.00 | 100.000,00 | | |
| 2200.00.0.0 | ALIE NAÇÃO DE BENS IMOVEIS | 0.000.000 | | 50.000,00 | |
| 2213.00.0.0 | ALIE NAÇÃO DE BENS IMOVEIS | 0.000.000 | | 25.000,00 | |
| 2213.00.1.0 | ALIE NAÇÃO DE BENS IMOVEIS E SEMOVENTES | 0.000.000 | 25.000,00 | | |
| 2213.00.1.1 | ALIE NAÇÃO DE BENS IMOVEIS E SEMOVENTES - PRINCIPAL | 0.01.00 | 25.000,00 | | |
| 2220.00.0.0 | ALIE NAÇÃO DE BENS IMOVEIS | 0.000.000 | | 25.000,00 | |
| 2220.00.0.0 | ALIE NAÇÃO DE BENS IMOVEIS | 0.000.000 | 25.000,00 | | |
| 2220.00.1.0 | ALIE NAÇÃO DE BENS IMOVEIS | 0.000.000 | 25.000,00 | | |
| 2220.00.1.0 | ALIE NAÇÃO DE BENS IMOVEIS | 0.01.00 | 25.000,00 | | |
| 2220.00.1.1 | ALIE NAÇÃO DE BENS IMOVEIS - PRINCIPAL | 0.000.000 | | 25.000,00 | |
| 2400.00.0.0 | TRANSFERÊNCIAS DE CAPITAL | 0.000.000 | | 3.809.000,00 | |
| 2410.00.0.0 | TRANSFERÊNCIAS DO UNICO E DE SUAS ENTIDADES | 0.000.000 | | 3.809.000,00 | |
| 2418.00.0.0 | TRANSFERÊNCIAS DA UNIO | 0.000.000 | 3.809.000,00 | | |
| 2418.03.0.0 | TRANSFERÊNCIAS DE RECURSOS DO SISTEMA UNICO DE SAUDE - SUS | 0.000.000 | 200.000,00 | | |
| 2418.03.1.0 | TRANSFERÊNCIAS DE RECURSOS DO SISTEMA UNICO DE SAUDE - SUS | 0.000.000 | 200.000,00 | | |
| 2418.03.1.1 | TRANSFERÊNCIAS DE RECURSOS DO SISTEMA UNICO DE SAUDE - SUS | 0.05.10 | 200.000,00 | | |
| 2418.05.0.0 | TRANSFERÊNCIAS DE RECURSOS DESTINADOS A PROGRAMAS DE EDUCACAO | 0.000.000 | 600.000,00 | | |
| 2418.05.1.0 | TRANSFERÊNCIAS DE RECURSOS DESTINADOS A PROGRAMAS DE EDUCACAO | 0.000.000 | 600.000,00 | | |
| 2418.05.1.1 | TRANSFERÊNCIAS DE RECURSOS DESTINADOS A PROGRAMAS DE EDUCACAO | 0.06.06 | 600.000,00 | | |
| 2418.10.0.0 | TRANSFERÊNCIAS DE CONVENIOS DA UNIO E DE SUAS ENTIDADES | 0.000.000 | 2.715.000,00 | | |
| 2418.10.1.0 | TRANSFERÊNCIAS DE CONVENIO DA UNIO PARA O SISTEMA UNICO DE | 0.000.000 | 500.000,00 | | |
| 2418.10.1.1 | TRANSFERÊNCIAS DE CONVENIO DA UNIO PARA O SISTEMA UNICO DE | 0.05.10 | 500.000,00 | | |
| 2418.10.2.0 | TRANSFERÊNCIAS DE CONVENIO DA UNIO DESTINADAS A PROGRAMAS | 0.000.000 | 1.200.000,00 | | |
| 2418.10.2.1 | TRANSFERÊNCIAS DE CONVENIO DA UNIO DESTINADAS A PROGRAMAS | 0.05.08 | 1.200.000,00 | | |
| 2418.10.5.0 | TRANSFERÊNCIAS DE CONVENIOS DA UNIO DESTINADAS A PROGRAMAS | 0.000.000 | 300.000,00 | | |
| 2418.10.5.1 | TRANSFERÊNCIAS DE CONVENIOS DA UNIO DESTINADAS A PROGRAMAS | 0.05.01 | 300.000,00 | | |
| 2418.10.7.0 | TRANSFERÊNCIAS DE CONVENIOS DA UNIO DESTINADAS A PROGRAMAS | 0.000.000 | 200.000,00 | | |
| 2418.10.7.1 | TRANSFERÊNCIAS DE CONVENIOS DA UNIO DESTINADAS A PROGRAMAS | 0.05.01 | 200.000,00 | | |
| 2418.10.8.0 | OUTRAS TRANSFERÊNCIAS DE CONVENIOS DA UNIO | 0.000.000 | 515.000,00 | | |
| 2418.10.8.1 | OUTRAS TRANSFERÊNCIAS DE CONVENIOS DA UNIO | -0.05.01 | 405.000,00 | | |
| 2418.10.9.1 | OUTRAS TRANSFERÊNCIAS DE CONVENIOS DA UNIO - PRINCIPAL | 0.05.12 | 110.000,00 | | |
| 2418.10.9.2 | OUTRAS TRANSFERÊNCIAS DA UNIO | 0.000.000 | 290.000,00 | | |
| 2418.10.9.3 | OUTRAS TRANSFERÊNCIAS DA UNIO | 0.000.000 | 290.000,00 | | |
| 2418.10.9.4 | OUTRAS TRANSFERÊNCIAS DA UNIO - PRINCIPAL | 0.01.00 | 290.000,00 | | |
| 2420.00.0.0 | TRANSFERÊNCIAS DOS ESTADOS, DISTRITO FEDERAL, E DE SUAS ENT | 0.000.000 | | 2.995.000,00 | |
| 2428.00.0.0 | TRANSFERÊNCIAS DOS ESTADOS, DISTRITO FEDERAL, E DE SUAS ENT | 0.000.000 | 2.995.000,00 | | |
| 2428.05.0.0 | TRANSFERÊNCIAS DE RECURSOS DESTINADOS A PROGRAMAS DE EDUCACAO | 0.000.000 | 300.000,00 | | |
| 2428.05.1.0 | TRANSFERÊNCIAS DE RECURSOS DESTINADOS A PROGRAMAS DE EDUCACAO | 0.000.000 | 300.000,00 | | |
| 2428.05.1.1 | TRANSFERÊNCIAS DE RECURSOS DESTINADOS A PROGRAMAS DE EDUCACAO | 0.02.08 | 300.000,00 | | |
| 2428.10.0.0 | TRANSFERÊNCIAS DE CONVENIOS DOS ESTADOS E DO DISTRITO FEDERA | 0.000.000 | 2.395.000,00 | | |
| 2428.10.1.0 | TRANSFERÊNCIAS DE CONVENIOS DOS ESTADOS PARA O SISTEMA UNICO | 0.000.000 | 500.000,00 | | |
| 2428.10.1.1 | TRANSFERÊNCIAS DE CONVENIOS DOS ESTADOS PARA O SISTEMA UNICO | -0.05.10 | 500.000,00 | | |
| 2428.10.2.0 | TRANSFERÊNCIAS DE CONVENIOS DOS ESTADOS DESTINADAS A PROGRAMAS | 0.000.000 | 295.000,00 | | |
| 2428.10.2.1 | TRANSFERÊNCIAS DE CONVENIOS DOS ESTADOS DESTINADAS A PROGRAMAS | 0.05.08 | 295.000,00 | | |



Orçamento Programa - Exercício de 2018
RECEITAS SEGUNDO AS CATEGORIAS ECONOMICAS

| Código | Especificação | F.R. | Desdobramento | SubCategoria Fonte | Categoria Econômica |
|---|--|-----------|---------------|--------------------|----------------------|
| 2428.10.6.0 | TRANSFERÊNCIAS DE CONVENIOS DOS ESTADOS DESTINADAS A PROGRAM | 0.000.000 | 200.000,00 | | |
| 2428.10.6.1 | TRANSFERÊNCIAS DE CONVENIOS DOS ESTADOS DESTINADAS A PROGRAM | 0.05.01 | 200.000,00 | | |
| 2428.10.7.0 | TRANSFERÊNCIAS DE CONVENIOS DOS ESTADOS DESTINADAS A PROGRAM | 0.000.000 | 100.000,00 | | |
| 2428.10.7.1 | TRANSFERÊNCIAS DE CONVENIOS DOS ESTADOS DESTINADAS A PROGRAM | 0.05.01 | 100.000,00 | | |
| 2428.10.9.0 | OUTRAS TRANSFERÊNCIAS DE CONVENIO DOS ESTADOS | 0.000.000 | 1.300.000,00 | | |
| 2428.10.9.1 | OUTRAS TRANSFERÊNCIAS DE CONVENIO DOS ESTADOS - PRINCIPAL | 0.05.01 | 1.300.000,00 | | |
| 2428.99.0.0 | OUTRAS TRANSFERÊNCIAS DOS ESTADOS | 0.000.000 | 300.000,00 | | |
| 2428.99.1.0 | OUTRAS TRANSFERÊNCIAS DOS ESTADOS | 0.000.000 | 300.000,00 | | |
| 2428.99.1.1 | OUTRAS TRANSFERÊNCIAS DOS ESTADOS - PRINCIPAL | 0.01.00 | 300.000,00 | | |
| 5000.00.0.0 | (R) DEDUÇÕES DA RECEITA | 0.000.000 | | 7.479.200,00 | |
| 6510.00.0.0 | (R) DEDUÇÕES DO FUNDEB | 0.000.000 | -7.479.200,00 | | |
| 6510.00.0.0 | (R) DEDUÇÕES DO FUNDEB | 0.000.000 | -7.479.200,00 | | |
| 6510.00.0.0 | (R) DEDUÇÕES DO FUNDEB | 0.000.000 | -7.479.200,00 | 7.479.200,00 | |
| 6510.00.0.0 | (R) DEDUÇÕES DO FUNDEB | 0.001.00 | -7.479.200,00 | | |
| Total das Receitas (Categorias Econômicas) | | | | | 80.925.000,00 |

Documento Assinado Digitalmente por: MARIA SEBASTIANA DE MOURA CONDOMINIO CA
 Acesse em: https://stc.ice.de.gov.br/epv/validaDoc.seam?codigoDocumento=762b-4f77

| | | | | | |
|---|---|-----------|--------------|--------------|---------------------|
| | RECEITAS CORRENTES (INTRA) | 0.000.000 | | 3.075.000,00 | |
| | CONTRIBUIÇÕES (INTRA) | 0.000.000 | | 3.075.000,00 | |
| | CONTRIBUIÇÕES PATRONAIS | 0.000.000 | 3.075.000,00 | | |
| 7210.04.0.0 | CONTRIBUIÇÃO PATRONAL REGIME PRÓPRIO DE PRE | 0.000.000 | 3.075.000,00 | | |
| 7210.04.1.0 | CONTRIBUIÇÃO PATRONAL DE SERVIDOR ATIVO C | 0.000.000 | 3.055.000,00 | | |
| 7210.04.1.1 | CONTRIBUIÇÃO PATRONAL DE SERVIDOR ATIVO C | 0.01.00 | 3.055.000,00 | | |
| 7210.04.1.2 | CONTRIBUIÇÃO PATRONAL DE SERVIDOR ATIVO C | 0.02.00 | 20.000,00 | | |
| Total das Receitas Correntes (Categorias Econômicas) | | | | | 3.075.000,00 |

| | | | | | |
|--------------------|--|--|--|--|----------------------|
| Total Geral | | | | | 84.000.000,00 |
|--------------------|--|--|--|--|----------------------|



NATUREZA DA DESPESA - CONSOLIDAÇÃO GERAL

| Código | Descrição | Elemento | Valor | Valor | Valor |
|----------|--|---------------|---------------|---------------|--------------|
| 0.00.00 | DESPESAS CORRENTES | | | 42.173.059,50 | |
| 1.00.00 | PESSOAL E ENCARGOS SOCIAIS | | 39.538.059,50 | | |
| 1.00.00 | APLICAÇÕES DIRETAS | 4.800.000,00 | | | |
| 1.90.01 | APOSENTADORIAS, RESERVA REMUNERADA E REFORMAS | 330.000,00 | | | |
| 1.90.03 | PENSÕES | 9.170.878,22 | | | |
| 1.90.04 | CONTRATAÇÃO POR TEMPO DETERMINADO | 35.000,00 | | | |
| 1.90.05 | OUTROS BENEFÍCIOS PREVIDENCIÁRIOS | 22.560.241,84 | | | |
| 1.90.11 | VENCIMENTOS E VANTAGENS FIXAS - PESSOAL CIVIL | 2.583.328,88 | | | |
| 1.90.13 | OBRIGAÇÕES PATRONAIS | 8.378,82 | | | |
| 1.90.18 | OUTRAS DESPESAS VARIÁVEIS - PESSOAL CIVIL | 64.873,22 | | | |
| 1.90.19 | SENTENÇAS JUDICIAIS | 24.098,78 | | | |
| 1.90.22 | DESPESAS DE EXERCÍCIOS ANTERIORES | 85.079,22 | | | |
| 1.90.24 | INDENIZAÇÕES E RESTITUIÇÕES TRABALHISTAS | 75.000,00 | | | |
| 1.90.26 | RESSARCIMENTO DE DESPESAS DE PESSOAL REQUISITADO | | 2.635.000,00 | | |
| 31.00.00 | APLICAÇÕES DIRETAS - INTRA-ORÇAMENTÁRIAS | 2.835.000,00 | | 2.000,00 | |
| 31.1 | OBRIGAÇÕES PATRONAIS | | | 2.000,00 | |
| 32.00.00 | JUROS E ENCARGOS DA DÍVIDA | | | 2.000,00 | |
| 32.00.00 | APLICAÇÕES DIRETAS | 2.000,00 | | | |
| 32.00.22 | OUTROS ENCARGOS SOBRE A DÍVIDA POR CONTRATO | | | 27.408.899,74 | |
| 33.00.00 | OUTRAS DESPESAS CORRENTES | | | 90.000,00 | |
| 33.50.00 | TRANSFERÊNCIAS A INSTITUIÇÕES PRIVADAS SEM FINS LUCRATIVOS | 31.000,00 | | | |
| 33.50.01 | CONTRIBUIÇÕES | 49.000,00 | | | |
| 33.50.43 | SUBVENÇÕES SOCIAIS | | | 250.000,00 | |
| 33.71.00 | TRANSFERÊNCIA A CONSÓRCIO PÚBLICO | 250.000,00 | | | |
| 33.71.70 | RATILHO PELA PARTICIPAÇÃO EM CONSÓRCIO PÚBLICO | | | 975.000,00 | |
| 33.72.00 | Execução Orçamentária Delegada a Consórcios Públicos | 275.000,00 | | | |
| 33.72.36 | OUTROS SERVIÇOS DE TERCEIROS - PESSOA JURÍDICA | | | 20.801.899,74 | |
| 33.90.00 | APLICAÇÕES DIRETAS | 338.951,11 | | | |
| 33.90.14 | DIÁRIAS - PESSOAL CIVIL | 14.730.820,81 | | | |
| 33.90.30 | MATERIAL DE CONSUMO | 2.000,00 | | | |
| 33.90.31 | PREMIAÇÕES CULTURAIS, ARTÍSTICAS, CIENTÍFICAS, DESPORTIVAS E | 616.000,00 | | | |
| 33.90.33 | MATERIAL, BEM OU SERVIÇO PARA DISTRIBUIÇÃO GRATUITA | 82.681,08 | | | |
| 33.90.39 | PASSAGENS E DESPESAS COM LOCOMOÇÃO | 11.078,82 | | | |
| 33.90.54 | OUTRAS DESPESAS DE PESSOAL DE CORRENTES DE CONTRATOS DE T | 816.881,01 | | | |
| 33.90.55 | SERVIÇOS DE CONSULTORIA | 3.188.505,13 | | | |
| 33.90.56 | OUTROS SERVIÇOS DE TERCEIROS - PESSOA FÍSICA | 11.078,22 | | | |
| 33.90.37 | LOCAÇÃO DE MÃO DE OBRA | 15.540.109,99 | | | |
| 33.90.38 | OUTROS SERVIÇOS DE TERCEIROS - PESSOA JURÍDICA | 2.373,22 | | | |
| 33.90.41 | CONTRIBUIÇÕES | 4.873,22 | | | |
| 33.90.49 | AUXÍLIO ALIMENTAÇÃO | 751.205,83 | | | |
| 33.90.47 | OBRIGAÇÕES TRIBUTÁRIAS E CONTRIBUTIVAS | 188.000,00 | | | |
| 33.90.48 | OUTROS AUXÍLIOS FINANCEIROS A PESSOA FÍSICA | 12.000,00 | | | |
| 33.90.91 | SENTENÇAS JUDICIAIS | 78.098,88 | | | |
| 33.90.92 | DESPESAS DE EXERCÍCIOS ANTERIORES | 108.395,33 | | | |
| 33.90.93 | INDENIZAÇÕES E RESTITUIÇÕES | | | | 12.708,041 |
| 40.00.00 | DESPESAS DE CAPITAL | | | 11.505.248,44 | |
| 44.00.00 | INVESTIMENTOS | | | | |
| 44.90.00 | APLICAÇÕES DIRETAS | 7.078.478,22 | | | |
| 44.90.51 | OBRAS E INSTALAÇÕES | 4.319.373,22 | | | |
| 44.90.52 | EQUIPAMENTOS E MATERIAL PERMANENTE | 112.000,00 | | | |
| 44.90.51 | AQUISIÇÃO DE IMÓVEIS | | | 802.795,32 | |
| 46.00.00 | AMORTIZAÇÃO DA DÍVIDA | | | | |
| 46.90.00 | APLICAÇÕES DIRETAS | 602.795,32 | | | |
| 46.90.71 | PRINCIPAL DA DÍVIDA CONTRATUAL RESGATADA | | | 802.000,00 | |
| 46.91.00 | APLICAÇÕES DIRETAS - INTRA-ORÇAMENTÁRIAS | 600.000,00 | | | |
| 46.91.71 | PRINCIPAL DA DÍVIDA CONTRATUAL RESGATADA | | | | 1.710.000,00 |
| 88.00.00 | RESERVA DE CONTINGÊNCIA | | | | |
| 88.00.00 | RESERVA DE CONTINGÊNCIA | | | 1.710.000,00 | |
| 88.00.00 | A DEFINIR | | | | |
| 88.00.99 | A CLASSIFICAR | 1.710.000,00 | | | |



PREF. MUNICIPAL DE JOÃO ALFREDO
AV. ISIDE MAIO, 48 - CNPJ: 11087359/0001-45

Orçamento Programa Exercício de 2018

Anexo 02
Página 2
Lei Data



Document
Acesse em

NATUREZA DA DESPESA - CONSOLIDAÇÃO GERAL

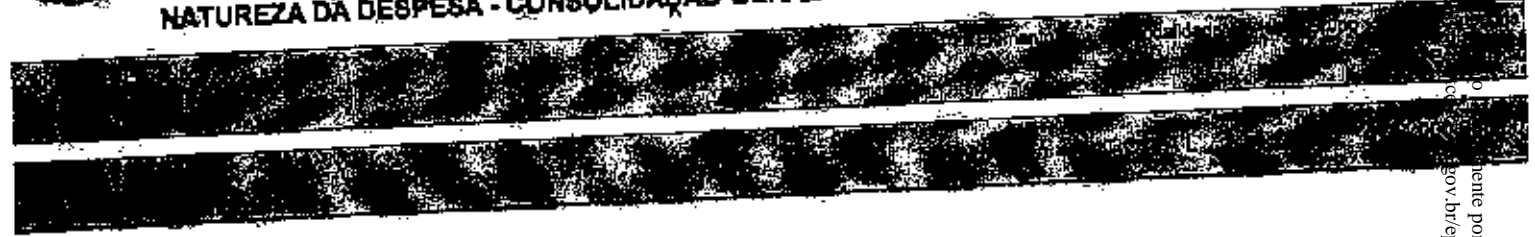

ente por: MARIA SEBASTIANA DA CONCEICAO
gov.br/epp/validaDoc.seam Código do documento: 296ac5da-762b-4f77-82ec-c382dc2dce66



NATUREZA DA DESPESA POR ORGÃO

| REPÚBLICA LEGISLATIVA - GRUPO DELIBERATIVO - SECRETARIA | | | | | | |
|--|--|-----------|--------------|--------------|------------|---------------------|
| Código | Especificação | F.R. | Elemento | Modalidade | Grupo | Categoria Econômica |
| 3.0.90.00 | DESPESAS CORRENTES | 0.000.000 | | | | 1.960.000,00 |
| 3.1.00.00 | PESSOAL E ENCARGOS SOCIAIS | 0.000.000 | | 1.940.000,00 | | |
| 3.1.90.00 | APLICAÇÕES DIRETAS | 0.000.000 | 5.000,00 | | | |
| 3.1.90.05 | OUTROS BENEFÍCIOS PREVIDENCIÁRIOS | 0.01.00 | 5.000,00 | | | |
| 3.1.90.11 | VENCIMENTOS E VANTAGENS FIXAS - PESSOAL CIVIL | 0.01.00 | 1.635.000,00 | | | |
| 3.1.90.13 | OBRIGAÇÕES PATRONAIS | 0.01.00 | 300.000,00 | | | |
| 3.1.90.13 | APLICAÇÕES DIRETAS - INTRA-ORÇAMENTÁRIAS | 0.000.000 | | 29.000,00 | | |
| 3.1.90.13 | OBRIGAÇÕES PATRONAIS | 0.01.00 | 29.000,00 | | | 460.000,00 |
| 3.3.00.00 | OUTRAS DESPESAS CORRENTES | 0.000.000 | | 460.950,00 | | |
| 3.3.90.00 | APLICAÇÕES DIRETAS | 0.000.000 | | | | |
| 3.3.90.14 | DIÁRIAS - PESSOAL CIVIL | 0.01.00 | 60.000,00 | | | |
| 3.3.90.30 | MATERIAL DE CONSUMO | 0.01.00 | 50.000,00 | | | |
| 3.3.90.33 | PASSAGENS E DESPESAS COM LOCOMOÇÃO | 0.01.00 | 6.900,00 | | | |
| 3.3.90.39 | OUTROS SERVIÇOS DE TERCEIROS - PESSOA FÍSICA | 0.01.00 | 115.000,00 | | | |
| 3.3.90.39 | OUTROS SERVIÇOS DE TERCEIROS - PESSOA JURÍDICA | 0.01.00 | 135.000,00 | | | |
| 3.3.90.92 | DESPESAS DE EXERCÍCIOS ANTERIORES | 0.01.00 | 5.000,00 | | | |
| 3.3.90.93 | INDENIZAÇÕES E RESTITUIÇÕES | 0.01.00 | 90.000,00 | | | 500.000,00 |
| 4.0.00.00 | DESPESAS DE CAPITAL | 0.000.000 | | | 150.000,00 | |
| 4.4.00.00 | INVESTIMENTOS | 0.000.000 | | | 150.000,00 | |
| 4.4.90.00 | APLICAÇÕES DIRETAS | 0.000.000 | | | | |
| 4.4.90.51 | OBRAS E INSTALAÇÕES | 0.01.00 | 80.000,00 | | | |
| 4.4.90.52 | EQUIPAMENTOS E MATERIAL PERMANENTE | 0.01.00 | 70.000,00 | | | |
| TOTAL | | | | | | 2.570.000,00 |

Inscrição nº: MARIA SEBASTIANA DA CONCEICAO
 Doc: v p p p /validadaDoc.seam Código do documento: 290ae5da-762b-4f77-82ec-c382d194dce66



NATUREZA DA DESPESA POR ORGÃO

| Código | Especificação | F.R. | Elemento | Modalidade | Grupo | Categoria Econômica |
|------------|---|-----------|------------|------------|------------|---------------------|
| 3.0.00.00 | DESPESAS CORRENTES | 0.000.000 | | | | 1.129.000,00 |
| 3.1.00.00 | PESSOAL E ENCARGOS SOCIAIS | 0.000.000 | | 651.000,00 | | |
| 3.1.90.00 | APLICAÇÕES DIRETAS | 0.000.000 | | | | |
| 3.1.90.04 | CONTRATAÇÃO POR TEMPO DETERMINADO | 0.01.00 | 1.000,00 | | | |
| 3.1.90.11 | VENCIMENTOS E VANTAGENS FIXAS - PESSOAL CIVIL | 0.01.00 | 700.000,00 | | | |
| 3.1.90.13 | OBRIGAÇÕES PATRONAIS | 0.01.00 | 150.000,00 | | | |
| 3.1.90.14 | APLICAÇÕES DIRETAS - INTRA-ORÇAMENTÁRIAS | 0.000.000 | | | | |
| 3.1.91.13 | OBRIGAÇÕES PATRONAIS | 0.01.00 | 25.000,00 | | 251.000,00 | |
| 3.3.00.00 | OUTRAS DESPESAS CORRENTES | 0.000.000 | | 6.000,00 | | |
| 3.3.50.00 | TRANSFERÊNCIAS A INSTITUIÇÕES PRIVADAS SEM FINS LUCR. | 0.000.000 | 5.000,00 | | | |
| 3.3.50.43 | SUBVENÇÕES SOCIAIS | 0.01.00 | | 248.000,00 | | |
| 3.3.90.00 | APLICAÇÕES DIRETAS | 0.000.000 | | | | |
| 3.3.90.14 | DIÁRIAS - PESSOAL CIVIL | 0.01.00 | 50.000,00 | | | |
| 3.3.90.30 | MATERIAL DE CONSUMO | 0.01.00 | 27.000,00 | | | |
| 3.3.90.38 | OUTROS SERVIÇOS DE TERCEIROS - PESSOA FÍSICA | 0.01.00 | 15.000,00 | | | |
| 3.3.90.39 | OUTROS SERVIÇOS DE TERCEIROS - PESSOA JURÍDICA | 0.01.00 | 155.000,00 | | | |
| 3.3.90.47 | OBRIGAÇÕES TRIBUTÁRIAS E CONTRIBUTIVAS | 0.01.00 | 1.000,00 | | | |
| 4.0.00.00 | DESPESAS DE CAPITAL | 0.000.000 | | | | 50.000,00 |
| 4.4.00.00 | INVESTIMENTOS | 0.000.000 | | 50.000,00 | | |
| 4.4.90.00 | APLICAÇÕES DIRETAS | 0.000.000 | | | | |
| 4.4.90.52 | EQUIPAMENTOS E MATERIAL PERMANENTE | 0.01.00 | 50.000,00 | | | |
| TAL | | | | | | 1.179.000,00 |

Documento: MARIA SEBASTIANA DA CONCEICAO
 e-mail: maria.sebastiana@joaoalfredo.pb.gov.br
 validadaDoc:seam Código do documento: 296ac5da-762b-4f77-82ec-c382d194dce66



NATUREZA DA DESPESA POR ORGÃO

| Código | Especificação | R\$ | Elemento | Modalidade | Grupo | Categoria Econômica |
|--------------|---|------------|------------|--------------|------------|---------------------|
| 3.0.00.00 | DESPESAS CORRENTES | 19.000.000 | | | | 2.097.000,00 |
| 3.1.00.00 | PESSOAL E ENCARGOS SOCIAIS | 0.000.000 | | 1.318.000,00 | | |
| 3.1.90.00 | APLICAÇÕES DIRETAS | 0.000.000 | | | | |
| 3.1.00.03 | PENSÕES | 0.01.00 | 50.000,00 | | | |
| 3.1.00.04 | CONTRATAÇÃO POR TEMPO DETERMINADO | 0.01.00 | 761.000,00 | | | |
| 3.1.00.11 | VENCIMENTOS E VANTAGENS FIXAS - PESSOAL CIVIL | 0.01.00 | 692.000,00 | | | |
| 3.1.00.13 | OBRIGAÇÕES PATRONAIS | 0.01.00 | 151.000,00 | | | |
| 3.1.00.92 | DESPESAS DE EXERCÍCIOS ANTERIORES | 0.01.00 | 1.000,00 | | | |
| 3.1.00.94 | INDENIZAÇÕES E RESTITUIÇÕES TRABALHISTAS | 0.01.00 | 3.000,00 | | | |
| 3.1.00.96 | RESSARCIMENTO DE DESPESAS DE PESSOAL REQUISITADAS | 0.01.00 | 60.000,00 | | | |
| 3.1.91.00 | APLICAÇÕES DIRETAS - INTRA-ORÇAMENTÁRIAS | 0.000.000 | | 300.000,00 | | |
| 3.1.91.13 | OBRIGAÇÕES PATRONAIS | 0.01.00 | 300.000,00 | | | |
| 3.3.00.00 | OUTRAS DESPESAS CORRENTES | 0.000.000 | | | 481.000,00 | |
| 3.3.76.00 | TRANSFERÊNCIA A CONSÓRCIOS PÚBLICOS | 0.000.000 | | 100.000,00 | | |
| 3.3.71.70 | RATEIO PELA PARTICIPAÇÃO EM CONSÓRCIO PÚBLICO | 0.01.00 | 100.000,00 | | | |
| 3.9.00.00 | APLICAÇÕES DIRETAS | 0.000.000 | | | 381.000,00 | |
| 3.9.00.14 | DIÁRIAS - PESSOAL CIVIL | 0.01.00 | 11.000,00 | | | |
| 3.9.00.30 | MATERIAL DE CONSUMO | 0.01.00 | 60.000,00 | | | |
| 3.9.00.36 | SERVIÇOS DE CONSULTORIA | 0.01.00 | 30.000,00 | | | |
| 3.9.00.80 | OUTROS SERVIÇOS DE TERCEIROS - PESSOA FÍSICA | 0.01.00 | 69.000,00 | | | |
| 3.9.00.89 | OUTROS SERVIÇOS DE TERCEIROS - PESSOA JURÍDICA | 0.01.00 | 220.000,00 | | | |
| 3.9.00.91 | OBRIGAÇÕES TRIBUTÁRIAS E CONTRIBUTIVAS | 0.01.00 | 1.000,00 | | | |
| 4.0.00.00 | DESPESAS DE CAPITAL | 0.000.000 | | | | 85.000,00 |
| 4.4.00.00 | INVESTIMENTOS | 0.000.000 | | | 85.000,00 | |
| 4.4.90.00 | APLICAÇÕES DIRETAS | 0.000.000 | | | | |
| 4.4.90.51 | OBRAS E INSTALAÇÕES | 0.01.00 | 20.000,00 | | | |
| 4.4.90.82 | EQUIPAMENTOS E MATERIAL PERMANENTE | 0.01.00 | 65.000,00 | | | |
| 9.0.00.00 | RESERVA DE CONTINGÊNCIA | 0.000.000 | | | | 750.000,00 |
| 9.9.00.00 | RESERVA DE CONTINGÊNCIA | 0.000.000 | | | 750.000,00 | |
| 9.9.00.00 | A DEFINIR | 0.000.000 | | | | |
| 9.9.00.00 | A CLASSIFICAR | 0.01.00 | 750.000,00 | | | |
| TOTAL | | | | | | 2.932.000,00 |

Documento
 Acesse em:
 http://www.pmpa.joaoalfredo.pb.gov.br/validaDoc.seam?codigo_documento=296ac5da-762b-4f77-82ec-c382dc2dce66



NATUREZA DA DESPESA POR ÓRGÃO

GOVERNO EXECUTIVO
SECRETARIA DE FINANÇAS

| Código | Especificação | F.R. | Elemento | Modalidade | Grupo | Categoria Econômica |
|--------------|--|-----------|------------|--------------|--------------|---------------------|
| 3.0.00.00 | DESPESAS CORRENTES | 0.000.000 | | | 401.000,00 | 1.673.700,00 |
| 3.1.00.00 | PESSOAL E ENCARGOS SOCIAIS | 0.000.000 | | 401.000,00 | | |
| 3.1.90.00 | APLICAÇÕES DIRETAS | 0.000.000 | | | | |
| 3.1.90.04 | CONTRATAÇÃO POR TEMPO DETERMINADO | 0.01.00 | 1.000,00 | | | |
| 3.1.90.11 | VENCIMENTOS E VANTAGENS FIXAS - PESSOAL CIVIL | 0.01.00 | 900.000,00 | | | |
| 3.1.90.12 | OBRIGAÇÕES PATRONAIS | 0.01.00 | 50.000,00 | | | |
| 3.1.90.91 | SENTENÇAS JUDICIAIS | 0.01.00 | 50.000,00 | | | |
| 3.3.00.00 | OUTRAS DESPESAS CORRENTES | 0.000.000 | | 1.272.700,00 | 1.272.700,00 | |
| 3.3.00.00 | APLICAÇÕES DIRETAS | 0.000.000 | | | | |
| 3.3.90.74 | DIARIAS - PESSOAL CIVIL | 0.01.00 | 2.000,00 | | | |
| 3.3.90.30 | MATERIAL DE CONSUMO | 0.01.00 | 5.000,00 | | | |
| 3.3.90.35 | SERVIÇOS DE CONSULTORIA | 0.01.00 | 300.000,00 | | | |
| 3.3.90.36 | OUTROS SERVIÇOS DE TERCEIROS - PESSOA FÍSICA | 0.01.00 | 20.000,00 | | | |
| 3.3.90.39 | OUTROS SERVIÇOS DE TERCEIROS - PESSOA JURÍDICA | 0.01.00 | 200.000,00 | | | |
| 3.3.90.47 | OBRIGAÇÕES TRIBUTÁRIAS E CONTRIBUTIVAS | 0.01.00 | 700.000,00 | | | |
| 3.3.90.91 | SENTENÇAS JUDICIAIS | 0.01.00 | 5.000,00 | | | |
| 3.3.90.92 | DESPESAS DE EXERCÍCIOS ANTERIORES | 0.01.00 | 20.000,00 | | | |
| 3.3.90.93 | INDENIZAÇÕES E RESTITUIÇÕES | 0.01.00 | 20.700,00 | | | 1.272.000,00 |
| 4.0.00.00 | DESPESAS DE CAPITAL | 0.000.000 | | | 10.000,00 | |
| 4.4.00.00 | INVESTIMENTOS | 0.000.000 | | | 10.000,00 | |
| 4.4.90.00 | APLICAÇÕES DIRETAS | 0.000.000 | | | | |
| 4.4.90.62 | EQUIPAMENTOS E MATERIAL PERMANENTE | 0.01.00 | 10.000,00 | | | 1.200.000,00 |
| 4.4.90.63 | AMORTIZAÇÃO DA DÍVIDA | 0.000.000 | | | 600.000,00 | |
| 4.8.90.00 | APLICAÇÕES DIRETAS | 0.000.000 | | | | |
| 4.8.90.71 | PRINCIPAL DA DÍVIDA CONTRATUAL RESGATADA | 0.01.00 | 600.000,00 | | 600.000,00 | |
| 4.8.91.00 | APLICAÇÕES DIRETAS - INTRA-ORÇAMENTÁRIAS | 0.000.000 | | | | |
| 4.8.91.71 | PRINCIPAL DA DÍVIDA CONTRATUAL RESGATADA | 0.01.00 | 600.000,00 | | | |
| TOTAL | | | | | | 2.883.700,00 |

Impressão: MARIA SEBASTIANA DA CONCEICAO
Código do documento: 29cac5da-762b-4f77-82ec-c382dc2dc4b5



NATUREZA DA DESPESA POR ORGÃO

| Código | Especificação | F.B. | Elemento | Modalidade | Grupo | Valor Econômico |
|-----------|--|-----------|---------------|---------------|--------------|-----------------|
| 3.0.00.00 | DESPESAS CORRENTES | 0.000.000 | | | | 60.352.000,00 |
| 3.1.00.00 | PESSOAL E ENCARGOS SOCIAIS | 0.000.000 | | 18.472.000,00 | | |
| 3.1.90.00 | APLICAÇÕES DIRETAS | 0.000.000 | 874.000,00 | | | |
| 3.1.90.04 | CONTRATAÇÃO POR TEMPO DETERMINADO | 0.01.00 | 3.813.000,00 | | | |
| 3.1.90.04 | CONTRATAÇÃO POR TEMPO DETERMINADO | 0.05.08 | 4.828.000,00 | | | |
| 3.1.90.14 | VENCIMENTOS E VANTAGENS FIXAS - PESSOAL CIVIL | 0.03.00 | 44.214.000,00 | | | |
| 3.1.90.14 | VENCIMENTOS E VANTAGENS FIXAS - PESSOAL CIVIL | 0.03.00 | 209.000,00 | | | |
| 3.1.90.13 | OBRIGAÇÕES PATRONAIS | 0.01.00 | 589.000,00 | | | |
| 3.1.90.13 | OBRIGAÇÕES PATRONAIS | 0.05.08 | 2.000,00 | | | |
| 3.1.90.16 | OUTRAS DESPESAS VARIÁVEIS - PESSOAL CIVIL | 0.01.00 | 5.000,00 | | | |
| 3.1.90.02 | DESPESAS DE EXERCÍCIOS ANTERIORES | 0.01.00 | 5.000,00 | | | |
| 3.1.90.02 | DESPESAS DE EXERCÍCIOS ANTERIORES | 0.05.08 | 5.000,00 | | | |
| 3.1.90.04 | INDENIZAÇÕES E RESTITUIÇÕES TRABALHISTAS | 0.01.00 | 17.000,00 | | | |
| 3.1.90.04 | INDENIZAÇÕES E RESTITUIÇÕES TRABALHISTAS | 0.05.09 | 5.000,00 | | | |
| 3.1.90.06 | RESSARCIMENTO DE DESPESAS DE PESSOAL REQUISITADO | 0.01.00 | 5.000,00 | | | |
| 3.1.90.06 | RESSARCIMENTO DE DESPESAS DE PESSOAL REQUISITADO | 0.05.08 | 5.000,00 | 1.880.000,00 | | |
| 3.1.91.00 | APLICAÇÕES DIRETAS - INTRA-ORÇAMENTÁRIAS | 0.000.000 | 250.000,00 | | | |
| 3.1.91.13 | OBRIGAÇÕES PATRONAIS | 0.01.00 | 1.620.000,00 | | | |
| 3.1.91.13 | OBRIGAÇÕES PATRONAIS | 0.05.08 | | | 6.584.600,00 | |
| 3.2.00.00 | OUTRAS DESPESAS CORRENTES | 0.000.000 | | 29.000,00 | | |
| 3.3.00.00 | TRANSFERÊNCIAS A INSTITUIÇÕES PRIVADAS SEM FINS LUCRATIVOS | 0.000.000 | 1.000,00 | | | |
| 3.3.00.00 | CONTRIBUIÇÕES | 0.06.06 | 21.800,00 | | | |
| 3.3.00.00 | SUBVENÇÕES SOCIAIS | 0.01.00 | 7.000,00 | | | |
| 3.3.00.00 | SUBVENÇÕES SOCIAIS | 0.05.05 | | | 15.000,00 | |
| 3.3.00.00 | TRANSFERÊNCIA A BENSÓRCIOS PÚBLICOS | 0.000.000 | 15.000,00 | | | |
| 3.3.00.00 | RATILHO PELA PARTICIPAÇÃO EM CONSÓRCIO PÚBLICO | 0.01.00 | 15.000,00 | | | |
| 3.3.00.00 | Execução Orçamentária Delegada a Consórcios Públicos | 0.000.000 | 15.000,00 | | | |
| 3.3.00.00 | OUTROS SERVIÇOS DE TERCEIROS - PESSOA JURÍDICA | 0.01.00 | 4.822.600,00 | | | |
| 3.3.00.00 | APLICAÇÕES DIRETAS | 0.000.000 | 16.000,00 | | | |
| 3.3.00.14 | DIÁRIAS - PESSOAL CIVIL | 0.01.00 | 1.000,00 | | | |
| 3.3.00.14 | DIÁRIAS - PESSOAL CIVIL | 0.05.09 | 497.000,00 | | | |
| 3.3.00.30 | MATERIAL DE CONSUMO | 0.01.00 | 2.000,00 | | | |
| 3.3.00.30 | MATERIAL DE CONSUMO | 0.02.00 | 180.000,00 | | | |
| 3.3.00.30 | MATERIAL DE CONSUMO | 0.05.02 | 800.000,00 | | | |
| 3.3.00.30 | MATERIAL DE CONSUMO | 0.05.03 | 30.000,00 | | | |
| 3.3.00.30 | MATERIAL DE CONSUMO | 0.05.04 | 10.000,00 | | | |
| 3.3.00.30 | MATERIAL DE CONSUMO | 0.05.05 | 150.000,00 | | | |
| 3.3.00.30 | MATERIAL DE CONSUMO | 0.05.08 | 2.000,00 | | | |
| 3.3.00.30 | PREMIAÇÕES CULTURAIS, ARTÍSTICAS, CIENTÍFICAS, DESPORTIVAS | 0.01.00 | | | | |

Documento
 Acesse em:
 http://www.ppp.validadaDoc.seam.Código.do.documento: 296ac5da-762b-4f77-82ec-c382dc2dce66



NATUREZA DA DESPESA POR ORGÃO

| Código | Especificação | FA | Elemento | Modalidade | Grupo | Valor Econômico |
|-----------|---|-----------|--------------|------------|--------------|-----------------|
| 3.3.90.32 | MATERIAL, BEM OU SERVIÇO PARA DISTRIBUIÇÃO GRATUITA | 0.01.00 | 21.000,00 | | | |
| 3.3.90.32 | MATERIAL, BEM OU SERVIÇO PARA DISTRIBUIÇÃO GRATUITA | 0.05.08 | 50.000,00 | | | |
| 3.3.90.33 | PASSAGENS E DESPESAS COM LOCOMOÇÃO | 0.01.00 | 8.000,00 | | | |
| 3.3.90.36 | SERVIÇOS DE CONSULTORIA | 0.01.00 | 50.000,00 | | | |
| 3.3.90.36 | SERVIÇOS DE CONSULTORIA | 0.04.09 | 10.000,00 | | | |
| 3.3.90.39 | OUTROS SERVIÇOS DE TERCEIROS - PESSOA FÍSICA | 0.01.00 | 200.000,00 | | | |
| 3.3.90.39 | OUTROS SERVIÇOS DE TERCEIROS - PESSOA FÍSICA | 0.02.06 | 5.000,00 | | | |
| 3.3.90.39 | OUTROS SERVIÇOS DE TERCEIROS - PESSOA FÍSICA | 0.04.09 | 150.000,00 | | | |
| 3.3.90.39 | OUTROS SERVIÇOS DE TERCEIROS - PESSOA FÍSICA | 0.06.03 | 50.000,00 | | | |
| 3.3.90.39 | OUTROS SERVIÇOS DE TERCEIROS - PESSOA FÍSICA | 0.06.04 | 50.000,00 | | | |
| 3.3.90.39 | OUTROS SERVIÇOS DE TERCEIROS - PESSOA FÍSICA | 0.05.06 | 1.000,00 | | | |
| 3.3.90.39 | OUTROS SERVIÇOS DE TERCEIROS - PESSOA FÍSICA | 0.05.09 | 100.000,00 | | | |
| 3.3.90.39 | OUTROS SERVIÇOS DE TERCEIROS - PESSOA JURÍDICA | 0.01.00 | 2.200.000,00 | | | |
| 3.3.90.39 | OUTROS SERVIÇOS DE TERCEIROS - PESSOA JURÍDICA | 0.02.06 | 5.000,00 | | | |
| 3.3.90.39 | OUTROS SERVIÇOS DE TERCEIROS - PESSOA JURÍDICA | 0.05.01 | 300.000,00 | | | |
| 3.3.90.39 | OUTROS SERVIÇOS DE TERCEIROS - PESSOA JURÍDICA | 0.06.02 | 270.000,00 | | | |
| 3.3.90.39 | OUTROS SERVIÇOS DE TERCEIROS - PESSOA JURÍDICA | 0.05.03 | 50.000,00 | | | |
| 3.3.90.39 | OUTROS SERVIÇOS DE TERCEIROS - PESSOA JURÍDICA | 0.05.04 | 316.000,00 | | | |
| 3.3.90.39 | OUTROS SERVIÇOS DE TERCEIROS - PESSOA JURÍDICA | 0.04.09 | 1.000,00 | | | |
| 3.3.90.39 | OUTROS SERVIÇOS DE TERCEIROS - PESSOA JURÍDICA | 0.04.09 | 942.000,00 | | | |
| 3.3.90.47 | OBRIGAÇÕES TRIBUTÁRIAS E CONTRIBUTIVAS | 0.01.00 | 2.000,00 | | | |
| 3.3.90.47 | OBRIGAÇÕES TRIBUTÁRIAS E CONTRIBUTIVAS | 0.06.08 | 3.000,00 | | | |
| 3.3.90.48 | OUTROS AUXÍLIOS FINANCEIROS A PESSOA FÍSICA | 0.01.00 | 5.000,00 | | | |
| 3.3.90.51 | DESPESAS DE EXERCÍCIOS ANTERIORES | 0.01.00 | 20.000,00 | | | |
| 3.3.90.52 | DESPESAS DE EXERCÍCIOS ANTERIORES | 0.05.08 | 4.000,00 | | | |
| 4.0.00.00 | DESPESAS DE CAPITAL | 0.000.000 | | | | 4.400.000,00 |
| 4.4.00.00 | INVESTIMENTOS | 0.000.000 | | | 4.400.000,00 | |
| 4.4.90.00 | APLICAÇÕES DIRETAS | 0.000.000 | | | | |
| 4.4.90.01 | OBRA E INSTALAÇÕES | 0.01.00 | 640.000,00 | | | |
| 4.4.90.01 | OBRA E INSTALAÇÕES | 0.05.08 | 1.600.000,00 | | | |
| 4.4.90.01 | OBRA E INSTALAÇÕES | 0.05.09 | 150.000,00 | | | |
| 4.4.90.02 | EQUIPAMENTOS E MATERIAL PERMANENTE | 0.01.00 | 385.000,00 | | | |
| 4.4.90.02 | EQUIPAMENTOS E MATERIAL PERMANENTE | 0.05.02 | 400.000,00 | | | |
| 4.4.90.02 | EQUIPAMENTOS E MATERIAL PERMANENTE | 0.05.04 | 5.000,00 | | | |
| 4.4.90.02 | EQUIPAMENTOS E MATERIAL PERMANENTE | 0.06.07 | 300.000,00 | | | |
| 4.4.90.02 | EQUIPAMENTOS E MATERIAL PERMANENTE | 0.05.08 | 800.000,00 | | | |
| 4.4.90.02 | EQUIPAMENTOS E MATERIAL PERMANENTE | 0.06.09 | 65.000,00 | | | |
| 4.4.90.01 | AQUISIÇÃO DE BENS | 0.01.00 | 10.000,00 | | | |

Inteiro por: MARIA SEBASTIANA DA CONCEICAO

Validado em: 29/06/2018 - Código do documento: 296ac5da-762b-4f77-82ec-c382dc2dce66

4.400.000,00



PREF. MUNICIPAL DE JOÃO ALFREDO
 AV.13 DE MAIO, 45 - CNPJ:11097359/0001-25

Orçamento Programa - Exercício de 2018
 Anexo 02
 Página 7
 Lei/Dota



Documento A
 Acesse em: ht
 Mãe for: M
 a: Se e for: M
 p: go: br/ep
 Doc: sem Cód
 Código do documento: 296ac5da-762b-4f77-82ec-c382dc2dce66

NATUREZA DA DESPESA POR ORGÃO

| Código | Especificação | F.R. | Elemento | Modalidade | Grupo | Classificação Econômica |
|--------------|---------------|------|----------|------------|-------|-------------------------|
| TOTAL | | | | | | |
| | | | | | | 31.733.000.000 |

gelo



Documento Assinado Eletronicamente
 Acesse em: <https://sco.gov.br/validarDoc.seam> Código do documento: 296ac5da-762b-4f77-82ec-c382dc25e666

NATUREZA DA DESPESA POR ORGÃO

| 02 - PODER EXECUTIVO | SECRETARIA DE TRANSPORTES E URBANISMO | | | | | |
|----------------------|--|-----------|--------------|--------------|--------------|---------------------|
| Código | Descrição | P.R. | Elemento | Modalidade | Grupo | Economia |
| 3.0.00.00 | DESPESAS CORRENTES | 0.000.000 | | | | 3.343.999,00 |
| 3.1.00.00 | PESSOAL E ENCARGOS SOCIAIS | 0.000.000 | | 1.500.000,00 | 1.500.000,00 | |
| 3.1.90.00 | APLICAÇÕES DIRETAS | 0.000.000 | | | | |
| 3.1.90.04 | CONTRATAÇÃO POR TEMPO DETERMINADO | 0.01.00 | 650.000,00 | | | |
| 3.1.90.11 | VENCIMENTOS E VANTAGENS FIXAS - PESSOAL CIVIL | 0.01.00 | 750.000,00 | | | |
| 3.1.90.30 | OBRIGAÇÕES PATRONAIS | 0.01.00 | 100.000,00 | | | |
| 3.1.90.39 | OUTRAS DESPESAS CORRENTES | 0.000.000 | | | 1.843.000,00 | |
| 3.3.71.00 | TRANSFERÊNCIA A CONSÓRCIOS PÚBLICOS | 0.000.000 | | 100.000,00 | | |
| 3.3.71.70 | RATEIO PELA PARTICIPAÇÃO EM CONSÓRCIO PÚBLICO | 0.01.00 | 100.000,00 | | | |
| 3.3.72.00 | Execução Orçamentária Delegada a Consórcios Públicos | 0.000.000 | | 200.000,00 | | |
| 3.3.72.39 | OUTROS SERVIÇOS DE TERCEIROS - PESSOA JURÍDICA | 0.01.00 | 200.000,00 | | | |
| 3.3.90.00 | APLICAÇÕES DIRETAS | 0.000.000 | | 1.543.000,00 | | |
| 3.3.90.14 | DIÁRIAS - PESSOAL CIVIL | 0.01.00 | 3.000,00 | | | |
| 3.3.90.90 | MATERIAL DE CONSUMO | 0.01.00 | 178.000,00 | | | |
| 3.3.90.39 | OUTROS SERVIÇOS DE TERCEIROS - PESSOA FÍSICA | 0.01.00 | 281.000,00 | | | |
| 3.3.90.39 | OUTROS SERVIÇOS DE TERCEIROS - PESSOA JURÍDICA | 0.01.00 | 1.121.000,00 | | | |
| 3.3.90.47 | OBRIGAÇÕES TRIBUTÁRIAS E CONTRIBUTIVAS | 0.01.00 | 10.000,00 | | | 3.543.000,00 |
| 4.0.00.00 | DESPESAS DE CAPITAL | 0.000.000 | | | 3.540.000,00 | |
| 4.4.00.00 | INVESTIMENTOS | 0.000.000 | | 3.540.000,00 | | |
| 4.4.90.00 | APLICAÇÕES DIRETAS | 0.000.000 | | | | |
| 4.4.90.51 | OBRAS E INSTALAÇÕES | 0.01.00 | 1.870.000,00 | | | |
| 4.4.90.52 | OBRAS E INSTALAÇÕES | 0.01.01 | 1.500.000,00 | | | |
| 4.4.90.52 | EQUIPAMENTOS E MATERIAL PERMANENTE | 0.01.00 | 20.000,00 | | | |
| 4.4.90.52 | EQUIPAMENTOS E MATERIAL PERMANENTE | 0.05.01 | 300.000,00 | | | |
| 4.4.90.59 | AQUISIÇÃO DE IMÓVEIS | 0.01.00 | 60.000,00 | | | |
| TOTAL | | | | | | 6.883.000,00 |



NATUREZA DA DESPESA POR ORGÃO

| Classificação | Descrição | F.N. | Elemento | Modalidade | Grupo | Valor |
|---------------|--|-----------|------------|--------------|--------------|---------------------|
| 3.0.00.00 | DESPESAS CORRENTES | 0.000.000 | | | | 2.410.000,00 |
| 3.1.00.00 | PESSOAL E ENCARGOS SOCIAIS | 0.000.000 | | 1.410.000,00 | | |
| 3.1.90.00 | APLICAÇÕES DIRETAS | 0.000.000 | | | | |
| 3.1.90.04 | CONTRATAÇÃO POR TEMPO DETERMINADO | 0.01.00 | 760.000,00 | | | |
| 3.1.90.11 | VENCIMENTOS E VANTAGENS FIXAS - PESSOAL CIVIL | 0.01.00 | 500.000,00 | | | |
| 3.1.90.12 | OBRIGAÇÕES PATRONAIS | 0.01.00 | 100.000,00 | | | |
| 3.1.90.00 | OUTRAS DESPESAS CORRENTES | 0.050.000 | | | 1.200.000,00 | |
| 3.3.00.00 | TRANSFERÊNCIAS A INSTITUIÇÕES PRIVADAS SEM FINS LUCRATIVOS | 0.000.000 | | 30.000,00 | | |
| 3.3.50.41 | CONTRIBUIÇÕES | 0.01.00 | 30.000,00 | | | |
| 3.3.71.00 | TRANSFERÊNCIA A CONSÓRCIOS PÚBLICOS | 0.000.000 | | 25.000,00 | | |
| 3.3.71.70 | SUJEITO PELA PARTICIPAÇÃO EM CONSÓRCIO PÚBLICO | 0.01.00 | 25.000,00 | | | |
| 3.3.72.00 | Execução Orçamentária Delegada a Consórcios Públicos | 0.000.000 | | 5.000,00 | | |
| 3.3.73.00 | OUTROS SERVIÇOS DE TERCEIROS - PESSOA JURÍDICA | 0.01.00 | 5.000,00 | | | |
| 3.3.90.00 | APLICAÇÕES DIRETAS | 0.000.000 | | 1.745.000,00 | | |
| 3.3.90.14 | DIÁRIAS - PESSOAL CIVIL | 0.01.00 | 10.000,00 | | | |
| 3.3.90.30 | MATERIAL DE CONSUMO | 0.01.00 | 210.000,00 | | | |
| 3.3.90.32 | MATERIAL SEM OU SEM SERVIÇO PARA DISTRIBUIÇÃO GRATUITA | 0.01.00 | 2.000,00 | | | |
| 3.3.90.39 | OUTROS SERVIÇOS DE TERCEIROS - PESSOA FÍSICA | 0.01.00 | 174.000,00 | | | |
| 3.3.90.39 | OUTROS SERVIÇOS DE TERCEIROS - PESSOA JURÍDICA | 0.01.00 | 730.000,00 | | | |
| 4.0.00.00 | DESPESAS DE CAPITAL | 0.500.000 | | | 555.000,00 | |
| 4.4.00.00 | INVESTIMENTOS | 0.000.000 | | 555.000,00 | | |
| 4.4.90.00 | APLICAÇÕES DIRETAS | 0.000.000 | | | | |
| 4.4.90.51 | OBRAS E INSTALAÇÕES | 0.01.00 | 110.000,00 | | | |
| 4.4.90.51 | OBRAS E INSTALAÇÕES | 0.05.01 | 810.000,00 | | | |
| 4.4.90.52 | EQUIPAMENTOS E MATERIAIS PERMANENTES | 0.01.00 | 130.000,00 | | | |
| TOTAL | | | | | | 3.165.000,00 |

555.000,00



NATUREZA DA DESPESA POR ORGÃO

| Código | Descrição | F.R. | Elemento | Modalidade | Grupo | Valor |
|--------------|--|-----------|-----------|------------|-----------|-------------------|
| 3.0.00.00 | DESPESAS CORRENTES | 0.000.000 | | | | 117.000,00 |
| 3.1.00.00 | PESSOAL E ENCARGOS SOCIAIS | 0.000.000 | | | 35.000,00 | |
| 3.1.00.00 | APLICAÇÕES DIRETAS | 0.000.000 | | 65.000,00 | | |
| 3.1.00.04 | CONTRATAÇÃO POR TEMPO DETERMINADO | 0.01.00 | 5.000,00 | | | |
| 3.1.00.11 | VENCIMENTOS E VANTAGENS FIXAS - PESSOAL CIVIL | 0.01.00 | 75.000,00 | | | |
| 3.1.00.13 | OBRIGAÇÕES PATRONAIS | 0.01.00 | 5.000,00 | | | |
| 3.2.00.00 | OUTRAS DESPESAS CORRENTES | 0.000.000 | | | 32.000,00 | |
| 3.2.00.00 | APLICAÇÕES DIRETAS | 0.000.000 | | 32.000,00 | | |
| 3.2.00.14 | DIÁRIAS - PESSOAL CIVIL | 0.01.00 | 6.000,00 | | | |
| 3.2.00.30 | MATERIAL DE CONSUMO | 0.01.00 | 5.000,00 | | | |
| 3.2.00.36 | OUTROS SERVIÇOS DE TERCEIROS - PESSOA FÍSICA | 0.01.00 | 20.000,00 | | | |
| 3.2.00.38 | OUTROS SERVIÇOS DE TERCEIROS - PESSOA JURÍDICA | 0.01.00 | 2.000,00 | | | |
| 4.0.00.00 | DESPESAS DE CAPITAL | 0.000.000 | | | | 10.000,00 |
| 4.4.00.00 | INVESTIMENTOS | 0.000.000 | | | 10.000,00 | |
| 4.4.00.00 | APLICAÇÕES DIRETAS | 0.000.000 | | 10.000,00 | | |
| 4.4.00.52 | EQUIPAMENTOS E MATERIAL PERMANENTE | 0.01.00 | 10.000,00 | | | |
| TOTAL | | | | | | 127.000,00 |



NATUREZA DA DESPESA POR ORGÃO



Documento A
 Acesse em: http://www.alfredo.pb.gov.br/validaDoc.seam
 Código do documento: 296ac5da-762b-4f77-82ec-c38b2d2ce666

| Código | Especificação | F.R. | Elemento | Modalidade | Grupo | Valor |
|--------------|--|-----------|------------|------------|------------|-------------------|
| 3.0.00.00 | DESPESAS CORRENTES | 0.000.000 | | | | 181.000,00 |
| 3.1.00.00 | PESSOAL E ENCARGOS SOCIAIS | 0.000.000 | | | 181.000,00 | |
| 3.1.90.00 | APLICAÇÕES DIRETAS | 0.000.000 | | | | |
| 3.1.90.04 | CONTRATAÇÃO POR TEMPO DETERMINADO | 0.01.00 | 3.000,00 | | | |
| 3.1.90.11 | VENCIMENTOS E VANTAGENS FIXAS - PESSOAL CIVIL | 0.01.00 | 100.000,00 | | | |
| 3.1.90.13 | OBRIGAÇÕES PATRONAIS | 0.01.00 | 30.000,00 | | | |
| 3.1.90.00 | OUTRAS DESPESAS CORRENTES | 0.000.000 | | | 7.000,00 | |
| 3.1.90.00 | APLICAÇÕES DIRETAS | 0.000.000 | | | | |
| 3.1.90.14 | DIÁRIAS - PESSOAL CIVIL | 0.01.00 | 3.000,00 | | | |
| 3.1.90.90 | MATERIAL DE CONSUMO | 0.01.00 | 3.000,00 | | | |
| 3.1.90.30 | OUTROS SERVIÇOS DE TERCEIROS - PESSOA FÍSICA | 0.01.00 | 1.000,00 | | | |
| 3.1.90.39 | OUTROS SERVIÇOS DE TERCEIROS - PESSOA JURÍDICA | 0.01.00 | 2.000,00 | | | |
| 4.0.00.00 | DESPESAS DE CAPITAL | 0.000.000 | | | | |
| 4.4.00.00 | INVESTIMENTOS | 0.000.000 | | | 5.000,00 | |
| 4.4.90.00 | APLICAÇÕES DIRETAS | 0.000.000 | | | | |
| 4.4.90.52 | EQUIPAMENTOS E MATERIAL PERMANENTE | 0.01.00 | 5.000,00 | | | |
| TOTAL | | | | | | 198.000,00 |



NATUREZA DA DESPESA POR ORGÃO

| Código | Especificação | P.R. | Elemento | Modalidade | Grupo | Valor |
|--------------|--|-----------|------------|------------|------------|-------------------|
| 3.0.00.00 | DESPESAS CORRENTES | 0.000.000 | | | | 198.000,00 |
| 3.1.00.00 | PESSOAL E ENCARGOS SOCIAIS | 0.000.000 | | | 178.000,00 | |
| 3.1.90.00 | APLICAÇÕES DIRETAS | 0.000.000 | | 178.000,00 | | |
| 3.1.90.04 | CONTRATAÇÃO POR TEMPO DETERMINADO | 0.01.00 | 1.000,00 | | | |
| 3.1.90.11 | VENCIMENTOS E VANTAGENS FIXAS - PESSOAL CIVIL | 0.01.00 | 158.000,00 | | | |
| 3.1.90.13 | OBRIGAÇÕES PATRONAIS | 0.01.00 | 25.000,00 | | | |
| 3.2.00.00 | OUTRAS DESPESAS CORRENTES | 0.000.000 | | | 22.000,00 | |
| 3.3.00.00 | APLICAÇÕES DIRETAS | 0.000.000 | | 22.000,00 | | |
| 3.3.90.14 | DIÁRIAS - PESSOAL CIVIL | 0.01.00 | 5.000,00 | | | |
| 3.3.90.30 | MATERIAL DE CONSUMO | 0.01.00 | 6.000,00 | | | |
| 3.3.90.36 | SERVIÇOS DE CONSULTORIA | 0.01.00 | 3.000,00 | | | |
| 3.3.90.38 | OUTROS SERVIÇOS DE TERCEIROS - PESSOA FÍSICA | 0.01.00 | 4.000,00 | | | |
| 3.3.90.48 | OUTROS SERVIÇOS DE TERCEIROS - PESSOA JURÍDICA | 0.01.00 | 6.000,00 | | | |
| 4.0.00.00 | DESPESAS DE CAPITAL | 0.000.000 | | | | 5.000,00 |
| 4.4.00.00 | INVESTIMENTOS | 0.000.000 | | | 5.000,00 | |
| 4.4.90.00 | APLICAÇÕES DIRETAS | 0.000.000 | | 5.000,00 | | |
| 4.4.90.52 | EQUIPAMENTOS E MATERIAL PERMANENTE | 0.01.00 | 5.000,00 | | | |
| TOTAL | | | | | | 203.000,00 |

Documento Assinado em 20/07/2018 por MARIA SEBASTIANA DA CONCEICAO
 Código do documento: 296ac5da-762b-447-82ec-c382dc24e068



NATUREZA DA DESPESA POR ORGÃO

| Código | Especificação | F.R. | Elemento | Modalidade | Grupo | Exercício |
|-----------|--|-----------|--------------|------------|---------------|---------------|
| 3.0.00.00 | DESPESAS CORRENTES | 0.999.000 | | | | 17.892.000,00 |
| 3.1.00.00 | PESSOAL E ENCARGOS SOCIAIS | 0.000.000 | | | 8.849.000,00 | |
| 3.1.90.00 | APLICAÇÕES DIRETAS: | 0.000.000 | | | | |
| 3.1.90.01 | CONTRATAÇÃO POR TEMPO DETERMINADO | 0.01.00 | 1.824.000,00 | | | |
| 3.1.90.04 | CONTRATAÇÃO POR TEMPO DETERMINADO | 0.05.10 | 538.000,00 | | | |
| 3.1.90.11 | VENCIMENTOS E VANTAGENS FIXAS - PESSOAL CIVIL | 0.01.00 | 2.108.000,00 | | | |
| 3.1.90.11 | VENCIMENTOS E VANTAGENS FIXAS - PESSOAL CIVIL | 0.05.10 | 1.666.000,00 | | | |
| 3.1.90.18 | OBRIGAÇÕES PATRONAIS | 0.01.00 | 467.000,00 | | | |
| 3.1.90.38 | OUTRAS DESPESAS VARIÁVEIS - PESSOAL CIVIL | 0.05.10 | 3.000,00 | | | |
| 3.1.90.19 | OUTRAS DESPESAS VARIÁVEIS - PESSOAL CIVIL | 0.05.10 | 1.000,00 | | | |
| 3.1.90.92 | DESPESAS DE EXERCÍCIOS ANTERIORES | 0.01.00 | 1.000,00 | | | |
| 3.1.90.94 | INDENIZAÇÕES E RESTITUIÇÕES TRABALHISTAS | 0.01.00 | 40.000,00 | | | |
| 3.1.90.94 | APLICAÇÕES DIRETAS - INTRA-ORÇAMENTÁRIAS | 0.000.000 | | 350.000,00 | | |
| 3.1.90.13 | OBRIGAÇÕES PATRONAIS | 0.01.00 | 350.000,00 | | | |
| 3.1.90.00 | JUROS E ENCARGOS DA DÍVIDA | 0.000.000 | | | 1.000,00 | |
| 3.2.00.00 | APLICAÇÕES DIRETAS | 0.000.000 | | | | |
| 3.2.00.02 | OUTROS ENCARGOS SOBRE A DÍVIDA POR CONTRATO | 0.01.00 | 1.000,00 | | | |
| 3.3.00.00 | OUTRAS DESPESAS CORRENTES | 0.000.000 | | | 10.999.000,00 | |
| 3.3.00.00 | TRANSFERÊNCIAS A INSTITUIÇÕES PRIVADAS SEM FINS LUCRATIVOS | 0.000.000 | | | 6.000,00 | |
| 3.3.30.43 | SUBVENÇÕES SOCIAIS | 0.01.00 | 5.000,00 | | | |
| 3.3.71.00 | TRANSFERÊNCIA A CONSÓRCIOS PÚBLICOS | 0.000.000 | | | 5.000,00 | |
| 3.3.71.70 | RATEIO PELA PARTICIPAÇÃO EM CONSÓRCIO PÚBLICO | 0.01.00 | 5.000,00 | | | |
| 3.3.71.00 | Execução Orçamentária Delegada a Consórcios Públicos | 0.000.000 | | | 25.000,00 | |
| 3.3.72.30 | OUTROS SERVIÇOS DE TERCEIROS - PESSOA JURÍDICA | 0.05.10 | 26.000,00 | | | |
| 3.3.90.00 | APLICAÇÕES DIRETAS | 0.000.000 | | | 10.864.000,00 | |
| 3.3.90.14 | DIÁRIAS - PESSOAL CIVIL | 0.01.00 | 87.000,00 | | | |
| 3.3.90.14 | DIÁRIAS - PESSOAL CIVIL | 0.05.10 | 70.000,00 | | | |
| 3.3.90.30 | MATERIAL DE CONSUMO | 0.05.10 | 1.301.000,00 | | | |
| 3.3.90.30 | MATERIAL DE CONSUMO | 0.05.10 | 645.000,00 | | | |
| 3.3.90.32 | MATERIAL, BEM OU SERVIÇO PARA DISTRIBUIÇÃO GRATUITA | 0.01.00 | 130.000,00 | | | |
| 3.3.90.32 | MATERIAL, BEM OU SERVIÇO PARA DISTRIBUIÇÃO GRATUITA | 0.05.10 | 551.000,00 | | | |
| 3.3.90.33 | PASSAGENS E DESPESAS COM LOCOMOÇÃO | 0.01.00 | 18.000,00 | | | |
| 3.3.90.34 | PASSAGENS E DESPESAS COM LOCOMOÇÃO | 0.05.10 | 10.000,00 | | | |
| 3.3.90.35 | SERVIÇOS DE CONSULTORIA | 0.01.00 | 100.000,00 | | | |
| 3.3.90.38 | OUTROS SERVIÇOS DE TERCEIROS - PESSOA FÍSICA | 0.01.00 | 625.600,00 | | | |
| 3.3.90.39 | OUTROS SERVIÇOS DE TERCEIROS - PESSOA FÍSICA | 0.05.10 | 485.000,00 | | | |
| 3.3.90.39 | OUTROS SERVIÇOS DE TERCEIROS - PESSOA JURÍDICA | 0.01.00 | 3.085.000,00 | | | |
| 3.3.90.39 | OUTROS SERVIÇOS DE TERCEIROS - PESSOA JURÍDICA | 0.05.10 | 4.283.000,00 | | | |
| 3.3.90.47 | OBRIGAÇÕES TRIBUTÁRIAS E CONTRIBUTIVAS | 0.01.00 | 10.000,00 | | | |



Documento A
 Acesso em: 11/11/2018
 Emitido por: MARIA SEBASTIANA DA CONCEICAO
 Endereço do documento: 29cac5da-762b-4f77-82ec-c382dc2dce06

NATUREZA DA DESPESA POR ORGÃO

| Grupo | Descrição | F.R. | Elemento | Modalidade | Grupo | Economia |
|--------------|---|-----------|------------|--------------|--------------|----------------------|
| 3.3.90.48 | OUTROS AUXÍLIOS FINANCEIROS À PESSOA FÍSICA | 05.01.00 | 100.000,00 | | | |
| 3.3.90.48 | OUTROS AUXÍLIOS FINANCEIROS À PESSOA FÍSICA | 05.05.10 | 50.000,00 | | | |
| 3.3.90.82 | DESPESAS DE EXERCÍCIOS ANTERIORES | 0.01.00 | 5.000,00 | | | |
| 3.3.90.83 | INDENIZAÇÕES E RESTITUIÇÕES | 0.01.00 | 7.500,00 | | | 2.000.000,00 |
| 4.0.00.00 | DESPESAS DE CAPITAL | 0.000.000 | | | 2.000.000,00 | |
| 4.0.00.00 | INVESTIMENTOS | 0.000.000 | | 2.000.000,00 | | |
| 4.4.00.00 | APLICAÇÕES DIRETAS | 0.000.000 | | | | |
| 4.4.90.00 | OBRAS E INSTALAÇÕES | 0.01.00 | 70.000,00 | | | |
| 4.4.90.01 | OBRAS E INSTALAÇÕES | 0.01.10 | 180.000,00 | | | |
| 4.4.90.01 | OBRAS E INSTALAÇÕES | 0.01.11 | 500.000,00 | | | |
| 4.4.90.02 | EQUIPAMENTOS E MATERIAL PERMANENTE | 0.01.00 | 360.000,00 | | | |
| 4.4.90.02 | EQUIPAMENTOS E MATERIAL PERMANENTE | 0.05.10 | 335.000,00 | | | |
| 4.4.90.02 | EQUIPAMENTOS E MATERIAL PERMANENTE | 0.05.11 | 500.000,00 | | | |
| 4.4.90.02 | EQUIPAMENTOS E MATERIAL PERMANENTE | 0.05.11 | 50.000,00 | | | |
| 4.4.90.01 | AQUISIÇÃO DE IMÓVEIS | 0.01.00 | | | 1.000,00 | |
| 4.6.00.00 | AMORTIZAÇÃO DA DÍVIDA | 0.000.000 | | | | |
| 4.6.90.00 | APLICAÇÕES DIRETAS | 0.000.000 | | 1.000,00 | | |
| 4.6.90.71 | PRINCIPAL DA DÍVIDA CONTRATUAL RESGATADA | 0.01.00 | 1.000,00 | | | |
| TOTAL | | | | | | 20.000.000,00 |



NATUREZA DA DESPESA POR ORGÃO

| ENTIDADES SUBSIDIARIAS | | FUNDO MUNICIPAL DE ASSISTÊNCIA SOCIAL | | | | |
|------------------------|---|---------------------------------------|------------|--------------|--------------|--------------|
| Código | Especificação | F.R. | Elemento | Modalidade | Grupo | Valor |
| 3.0.00.00 | DESPESAS CORRENTES | 0.000.000 | | | | 3.061.000,00 |
| 3.1.00.00 | PESSOAL E ENCARGOS SOCIAIS | 0.000.000 | | | 1.284.000,00 | |
| 3.1.00.00 | APLICAÇÕES DIRETAS | 0.000.000 | | 1.229.000,00 | | |
| 3.1.90.04 | CONTRATAÇÃO POR TEMPO DETERMINADO | 0.01.00 | 202.000,00 | | | |
| 3.1.90.04 | CONTRATAÇÃO POR TEMPO DETERMINADO | 0.05.12 | 290.000,00 | | | |
| 3.1.90.04 | CONTRATAÇÃO POR TEMPO DETERMINADO | 0.05.23 | 5.000,00 | | | |
| 3.1.90.11 | VENCIMENTOS E VANTAGENS FIXAS - PESSOAL CIVIL | 0.04.00 | 320.000,00 | | | |
| 3.1.90.11 | VENCIMENTOS E VANTAGENS FIXAS - PESSOAL CIVIL | 0.05.12 | 15.000,00 | | | |
| 3.1.90.11 | VENCIMENTOS E VANTAGENS FIXAS - PESSOAL CIVIL | 0.05.23 | 15.000,00 | | | |
| 3.1.90.13 | OBRIGAÇÕES PATRONAIS | 0.01.00 | 178.000,00 | | | |
| 3.1.90.91 | SENTENÇAS JUDICIAIS | 0.01.00 | 1.000,00 | | | |
| 3.1.90.92 | DESPESAS DE EXERCÍCIOS ANTERIORES | 0.01.00 | 2.000,00 | | | |
| 3.1.90.94 | INDENIZAÇÕES E RESTITUIÇÕES TRABALHISTAS | 0.01.00 | 1.000,00 | | | |
| 3.1.91.08 | APLICAÇÕES DIRETAS - INTRA-ORÇAMENTÁRIAS | 0.000.000 | | 36.000,00 | | |
| 3.1.91.13 | OBRIGAÇÕES PATRONAIS | 0.01.00 | 36.000,00 | | | |
| 3.2.00.00 | JUROS E ENCARGOS DA DÍVIDA | 0.000.000 | | | 1.000,00 | |
| 3.2.00.00 | APLICAÇÕES DIRETAS | 0.000.000 | | | | |
| 3.2.00.22 | OUTROS ENCARGOS SOBRE A DÍVIDA POR CONTRATO | 0.01.00 | 1.000,00 | | | |
| 3.3.00.00 | OUTRAS DESPESAS CORRENTES | 0.000.000 | | | 1.790.000,00 | |
| 3.3.50.00 | TRANSFERÊNCIAS A INSTITUIÇÕES PRIVADAS SEM FINS LUCR | 0.000.000 | | 10.000,00 | | |
| 3.3.50.43 | SUBVENÇÕES SOCIAIS | 0.01.00 | 10.000,00 | | | |
| 3.3.71.00 | TRANSFERÊNCIA A CONSÓRCIOS PÚBLICOS | 0.000.000 | | 5.000,00 | | |
| 3.3.72.00 | Rateio pela Participação em Consórcio Público | 0.01.00 | 5.000,00 | | | |
| 3.3.72.00 | Exercício Orçamentário Delegado a Consórcios Públicos | 0.000.000 | | 38.000,00 | | |
| 3.3.72.00 | OUTROS SERVIÇOS DE TERCEIROS - PESSOA JURÍDICA | 0.01.00 | 5.000,00 | | | |
| 3.3.72.00 | OUTROS SERVIÇOS DE TERCEIROS - PESSOA JURÍDICA | 0.05.12 | 25.000,00 | | | |
| 3.3.90.00 | APLICAÇÕES DIRETAS | 0.000.000 | | 1.745.000,00 | | |
| 3.3.90.14 | DIÁRIAS - PESSOAL CIVIL | 0.01.00 | 47.000,00 | | | |
| 3.3.90.14 | DIÁRIAS - PESSOAL CIVIL | 0.01.12 | 5.000,00 | | | |
| 3.3.90.14 | DIÁRIAS - PESSOAL CIVIL | 0.05.12 | 12.500,00 | | | |
| 3.3.90.30 | MATERIAL DE CONSUMO | 0.01.00 | 241.000,00 | | | |
| 3.3.90.30 | MATERIAL DE CONSUMO | 0.05.12 | 205.000,00 | | | |
| 3.3.90.30 | MATERIAL DE CONSUMO | 0.05.23 | 5.000,00 | | | |
| 3.3.90.32 | MATERIAL, BEM OU SERVIÇO PARA DISTRIBUIÇÃO GRATUITA | 0.01.00 | 80.000,00 | | | |
| 3.3.90.32 | MATERIAL, BEM OU SERVIÇO PARA DISTRIBUIÇÃO GRATUITA | 0.05.12 | 1.000,00 | | | |
| 3.3.90.33 | PASSAGENS E DESPESAS COM LOCOMOÇÃO | 0.01.00 | 17.000,00 | | | |
| 3.3.90.33 | PASSAGENS E DESPESAS COM LOCOMOÇÃO | 0.05.12 | 1.000,00 | | | |
| 3.3.90.33 | PASSAGENS E DESPESAS COM LOCOMOÇÃO | 0.05.23 | 8.000,00 | | | |
| 3.5.00.00 | SERVIÇOS DE CONSULTORIA | 0.01.00 | 40.000,00 | | | |



Documento Assinado em 20/07/2018 por MARIA SEBASTIANA DA CONCEICAO
 Acesse em: http://portaltransparencia.mec.gov.br/ppp/validaDoc.seam Código do documento: 296ac5da-762b-4f77-82ec-082dc2dce66

NATUREZA DA DESPESA POR ÓRGÃO

| ENTIDADE SUPERVISORA | | MUNICÍPIO DE JOÃO ALFREDO - SISTEMA SOCIAL | | | | | | |
|----------------------|--|--|------------|------------|------------|----------|---------------------|--|
| Código | Especificação | F.R. | Elemento | Modalidade | Grupo | Valor | Valor | |
| 3.3.90.36 | OUTROS SERVIÇOS DE TERCEIROS - PESSOA FÍSICA | 0.01.00 | 268.000,00 | | | | | |
| 3.3.90.36 | OUTROS SERVIÇOS DE TERCEIROS - PESSOA FÍSICA | 0.02.00 | 5.000,00 | | | | | |
| 3.3.90.36 | OUTROS SERVIÇOS DE TERCEIROS - PESSOA FÍSICA | 0.03.12 | 175.000,00 | | | | | |
| 3.3.90.36 | OUTROS SERVIÇOS DE TERCEIROS - PESSOA FÍSICA | 0.03.99 | 10.000,00 | | | | | |
| 3.3.90.39 | OUTROS SERVIÇOS DE TERCEIROS - PESSOA JURÍDICA | 0.01.00 | 339.000,00 | | | | | |
| 3.3.90.39 | OUTROS SERVIÇOS DE TERCEIROS - PESSOA JURÍDICA | 0.05.00 | 31.000,00 | | | | | |
| 3.3.90.39 | OUTROS SERVIÇOS DE TERCEIROS - PESSOA JURÍDICA | 0.05.12 | 248.000,00 | | | | | |
| 3.3.90.39 | OUTROS SERVIÇOS DE TERCEIROS - PESSOA JURÍDICA | 0.05.20 | 18.000,00 | | | | | |
| 3.3.90.47 | OBRIGAÇÕES TRIBUTARIAS E CONTRIBUTIVAS | 0.07.00 | 7.000,00 | | | | | |
| 3.3.90.47 | OBRIGAÇÕES TRIBUTARIAS E CONTRIBUTIVAS | 0.06.12 | 1.000,00 | | | | | |
| 3.3.90.49 | OUTROS AUXÍLIOS FINANCEIROS A PESSOA FÍSICA | 0.01.00 | 83.000,00 | | | | | |
| 3.3.90.49 | OUTROS AUXÍLIOS FINANCEIROS A PESSOA FÍSICA | 0.05.12 | 8.000,00 | | | | | |
| 3.3.90.92 | DESPESAS DE EXERCÍCIOS ANTERIORES | 0.01.00 | 2.000,00 | | | | | |
| 3.3.90.93 | INDENIZAÇÕES E RESTITUIÇÕES | 0.01.00 | 1000,00 | | | | | |
| 4.0.00.00 | DESPESAS DE CAPITAL | 0.000.000 | | | 544.000,00 | | 544.000,00 | |
| 4.4.00.00 | INVESTIMENTOS | 0.000.000 | | | 544.000,00 | | | |
| 4.4.90.00 | APLICAÇÕES DIRETAS | 0.000.000 | | | | | | |
| 4.4.90.51 | OBRAS E INSTALAÇÕES | 0.01.00 | 60.000,00 | | | | | |
| 4.4.90.51 | OBRAS E INSTALAÇÕES | 0.03.12 | 145.000,00 | | | | | |
| 4.4.90.52 | EQUIPAMENTOS E MATERIAL PERMANENTE | 0.04.00 | 137.000,00 | | | | | |
| 4.4.90.52 | EQUIPAMENTOS E MATERIAL PERMANENTE | 0.05.12 | 202.000,00 | | | | | |
| 4.4.90.57 | AMORTIZAÇÃO DA DÍVIDA | 0.000.000 | | | | 1.000,00 | 1.000,00 | |
| 4.4.90.57 | APLICAÇÕES DIRETAS | 0.000.000 | | | | | | |
| 4.4.90.57 | PRINCIPAL DA DÍVIDA CONTRATUAL RESGATADA | 0.01.00 | 1.000,00 | | | | | |
| TOTAL | | | | | | | 3.600.000,00 | |



NATUREZA DA DESPESA POR ORGÃO

| Código | Especificação | F.R. | Elemento | Modalidade | Grupo | Categoria Econômica |
|--------------|--|-----------|--------------|--------------|--------------|---------------------|
| 3.0.00.00 | DESPESAS CORRENTES | 0.000.000 | | | | 5.380.000,00 |
| 3.0.00.00 | PESSOAL E ENCARGOS SOCIAIS | 0.000.000 | | | 5.095.000,00 | |
| 3.1.90.00 | APLICAÇÕES DIRETAS | 0.000.000 | | 6.075.000,00 | | |
| 3.1.90.01 | APOSENTADORIAS, RESERVA REMUNERADA E REFORMAS | 0.01.15 | 4.800.000,00 | | | |
| 3.1.90.03 | PENSÕES | 0.01.15 | 280.000,00 | | | |
| 3.1.90.04 | CONTRATAÇÃO POR TEMPO DETERMINADO | 0.01.15 | 10.000,00 | | | |
| 3.1.90.05 | OUTROS BENEFÍCIOS PREVIDENCIÁRIOS | 0.01.15 | 30.000,00 | | | |
| 3.1.90.11 | VENCIMENTOS E VANTAGENS FIXAS - PESSOAL CIVIL | 0.01.15 | 100.000,00 | | | |
| 3.1.90.13 | OBRIGAÇÕES PATRONAIS | 0.01.15 | 20.000,00 | | | |
| 3.1.90.91 | SENTENÇAS JUDICIAIS | 0.01.00 | 30.000,00 | | | |
| 3.1.90.92 | DESPESAS DE EXERCÍCIOS ANTERIORES | 0.01.00 | 6.000,00 | | | |
| 3.1.90.99 | APLICAÇÕES DIRETAS- INTRA-ORÇAMENTÁRIAS | 0.000.000 | | 20.000,00 | | |
| 3.1.01.13 | OBRIGAÇÕES PATRONAIS | 0.01.15 | 20.000,00 | | 255.000,00 | |
| 3.3.00.00 | OUTRAS DESPESAS CORRENTES | 0.000.000 | | 255.000,00 | | |
| 3.3.00.00 | APLICAÇÕES DIRETAS | 0.000.000 | | | | |
| 3.3.00.14 | DIÁRIAS - PESSOAL CIVIL | 0.01.15 | 5.000,00 | | | |
| 3.3.00.30 | MATERIAL DE CONSUMO | 0.01.15 | 10.000,00 | | | |
| 3.3.00.38 | PASSAGENS E DESPESAS COM LOCOMOÇÃO | 0.01.15 | 10.000,00 | | | |
| 3.3.90.85 | SERVIÇOS DE CONSULTORIA | 0.01.15 | 150.000,00 | | | |
| 3.3.90.88 | OUTROS SERVIÇOS DE TERCEIROS - PESSOA FÍSICA | 0.01.15 | 20.000,00 | | | |
| 3.3.90.39 | OUTROS SERVIÇOS DE TERCEIROS - PESSOA JURÍDICA | 0.01.15 | 50.000,00 | | | |
| 3.3.90.95 | SENTENÇAS JUDICIAIS | 0.01.00 | 5.000,00 | | | |
| 3.3.90.92 | DESPESAS DE EXERCÍCIOS ANTERIORES | 0.01.15 | 10.000,00 | | | |
| 3.3.90.99 | INDENIZAÇÕES E RESTITUIÇÕES | 0.01.00 | 5.000,00 | | | 60.000,00 |
| 4.0.00.00 | DESPESAS DE CAPITAL | 0.000.000 | | | | 60.000,00 |
| 4.0.00.00 | INVESTIMENTOS | 0.000.000 | | 60.000,00 | | |
| 4.0.00.00 | APLICAÇÕES DIRETAS | 0.000.000 | | | | |
| 4.0.00.51 | OBRAS E INSTALAÇÕES | 0.01.15 | 30.000,00 | | | |
| 4.0.00.62 | EQUIPAMENTOS E MATERIAL PERMANENTE | 0.01.15 | 30.000,00 | | | 60.000,00 |
| 9.0.00.00 | RESERVA DE CONTINGÊNCIA | 0.000.000 | | | 960.000,00 | |
| 9.0.00.00 | RESERVA DE CONTINGÊNCIA | 0.000.000 | | 960.000,00 | | |
| 9.9.00.00 | A DEFINIR | 0.000.000 | | | | |
| 9.9.00.00 | A CLASSIFICAR | 0.01.15 | 660.000,00 | | | |
| TOTAL | | | | | | 6.400.000,00 |



Documento Assinado Digitalmente por MARIA SEBASTIANA DA CONCEICAO
 de 09/05/2018 10:55:59
 validadoDoc:seam Código do documento: 296ac5da-762b-4f77-82ec-c382dc2dce66

NATUREZA DA DESPESA POR ORGÃO

| Código | Especificação | F.R. | Elemento | Modalidade | Grupo | Código Econômico |
|--------------|---|-----------|------------|--------------|--------------|---------------------|
| 2.0.00.00 | DESPESAS CORRENTES | 0.000.000 | | | | 1.495.758 |
| 3.1.00.00 | PESSOAL E ENCARGOS SOCIAIS | 0.000.000 | | | 134.550,50 | |
| 3.1.90.00 | APLICAÇÕES DIRETAS | 0.000.000 | | 134.550,50 | | |
| 3.1.90.04 | CONTRATAÇÃO POR TEMPO DETERMINADO | 0.01.00 | 4.373,22 | | | |
| 3.1.90.11 | VENCIMENTOS E VANTAGENS FIXAS - PESSOAL CIVIL | 0.01.00 | 100.141,84 | | | |
| 3.1.90.13 | OBRIGAÇÕES PATRONAIS | 0.01.00 | 21.929,66 | | | |
| 3.1.90.18 | OUTRAS DESPESAS VARIÁVEIS - PESSOAL CML | 0.01.00 | 2.373,22 | | | |
| 3.1.90.99 | SENTENÇAS JUDICIAIS | 0.01.00 | 1.873,22 | | | |
| 3.1.90.92 | DESPESAS DE EXERCÍCIOS ANTERIORES | 0.01.00 | 1.995,38 | | | |
| 3.1.90.94 | INDENIZAÇÕES E RESTITUIÇÕES TRABALHISTAS | 0.01.00 | 1.873,22 | | | |
| 3.2.00.00 | OUTRAS DESPESAS CORRENTES | 0.000.000 | | | 1.361.198,74 | |
| 3.2.90.00 | APLICAÇÕES DIRETAS | 0.000.000 | | 1.361.198,74 | | |
| 3.2.90.14 | DIÁRIAS - PESSOAL CML | 0.01.00 | 8.751,41 | | | |
| 3.2.90.30 | MATERIAL DE CONSUMO | 0.01.00 | 125.205,84 | | | |
| 3.2.90.33 | PASSAGENS E DESPESAS COM LOCOMOÇÃO | 0.01.00 | 8.751,08 | | | |
| 3.2.90.34 | OUTRAS DESPESAS DE PESSOAL DECORRENTES DE CONTR | 0.01.00 | 2.373,22 | | | |
| 3.2.90.36 | SERVIÇOS DE CONSULTORIA | 0.01.00 | 42.681,01 | | | |
| 3.2.90.38 | OUTROS SERVIÇOS DE TERCEIROS - PESSOA FÍSICA | 0.01.00 | 183.605,13 | | | |
| 3.2.90.37 | LOCAÇÃO DE MÁQUINA DE OBRA | 0.01.00 | 6.373,22 | | | |
| 3.2.90.39 | OUTROS SERVIÇOS DE TERCEIROS - PESSOA JURÍDICA | 0.01.00 | 985.099,28 | | | |
| 3.2.90.41 | CONTRIBUIÇÕES | 0.01.00 | 2.373,22 | | | |
| 3.2.90.46 | AUXÍLIO ALIMENTAÇÃO | 0.01.00 | 2.373,22 | | | |
| 3.2.90.48 | OBRIGAÇÕES TRIBUTÁRIAS E CONTRIBUTIVAS | 0.01.00 | 11.500,83 | | | |
| 3.2.90.92 | DESPESAS DE EXERCÍCIOS ANTERIORES | 0.01.00 | 895,30 | | | |
| 3.2.90.93 | INDENIZAÇÕES E RESTITUIÇÕES | 0.01.00 | 495,33 | | | |
| 4.0.00.00 | DESPESAS DE CAPITAL | 0.000.000 | | | | 9.741,18 |
| 4.4.00.00 | INVESTIMENTOS | 0.000.000 | | | 9.246,44 | |
| 4.4.90.00 | APLICAÇÕES DIRETAS | 0.000.000 | | | | |
| 4.4.90.51 | OBRAS E INSTALAÇÕES | 0.01.00 | 873,22 | | | |
| 4.4.90.52 | EQUIPAMENTOS E MATERIAL PERMANENTE | 0.01.00 | 8.373,22 | | | |
| 4.4.00.09 | AMORTIZAÇÃO DA DÍVIDA | 0.000.000 | | | | 495,32 |
| 4.4.00.00 | APLICAÇÕES DIRETAS | 0.000.000 | | | | |
| 4.4.00.74 | PRINCIPAL DA DÍVIDA CONTRATUAL RESGATADA | 0.01.00 | 489,32 | | | |
| TOTAL | | | | | | 1.505.800,00 |



NATUREZA DA DESPESA POR ORGÃO

| Código | Especificação | F.R. | Elemento | Modalidade | Grupo | Valor Econômico |
|--------------|---|-----------|-----------|------------|------------|-------------------|
| 3.0.00.00 | DESPESAS CORRENTES | 0.000.000 | | | | 284.900,00 |
| 3.1.00.00 | PESSOAL E ENCARGOS SOCIAIS | 0.000.000 | | | 8.500,00 | |
| 3.1.00.00 | APLICAÇÕES DIRETAS | 0.000.000 | | 8.500,00 | | |
| 3.1.90.11 | VENCIMENTOS E VANTAGENS FIXAS - PESSOAL CIVIL | 0.01.00 | 7.100,00 | | | |
| 3.1.90.13 | OBRIGAÇÕES PATRONAIS | 0.01.00 | 1.400,00 | | | |
| 3.3.00.00 | OUTRAS DESPESAS CORRENTES | 0.000.000 | | | 286.400,00 | |
| 3.3.00.00 | APLICAÇÕES DIRETAS | 0.000.000 | | 286.400,00 | | |
| 3.3.90.14 | DIARIAS - PESSOAL CIVIL | 0.01.00 | 1.200,00 | | | |
| 3.3.90.30 | MATERIAL DE CONSUMO | 0.01.00 | 39.400,00 | | | |
| 3.3.90.33 | PASSAGENS E DESPESAS COM LOCOMOÇÃO | 0.01.00 | 3.700,00 | | | |
| 3.3.90.34 | OUTRAS DESPESAS DE PESSOAL DECORRENTES DE CONTR | 0.01.00 | 3.700,00 | | | |
| 3.3.90.35 | SERVIÇOS DE CONSULTORIA | 0.01.00 | 59.900,00 | | | |
| 3.3.90.36 | OUTROS SERVIÇOS DE TERCEIROS - PESSOA FÍSICA | 0.01.00 | 67.800,00 | | | |
| 3.3.90.37 | LOCAÇÃO DE MÃO-DE-OBRA | 0.01.00 | 3.700,00 | | | |
| 3.3.90.38 | OUTROS SERVIÇOS DE TERCEIROS - PESSOA JURÍDICA | 0.01.00 | 97.400,00 | | | |
| 3.3.90.47 | OBRIGAÇÕES TRIBUTÁRIAS E CONTRIBUTIVAS | 0.01.00 | 3.760,00 | | | |
| 3.3.90.62 | DESPESAS DE EXERCÍCIOS ANTERIORES | 0.01.00 | 4.100,00 | | | |
| 3.3.90.93 | INDENZAÇÕES E RESTITUIÇÕES | 0.01.00 | 1.700,00 | | | 5.000,00 |
| 4.0.00.00 | DESPESAS DE CAPITAL | 0.000.000 | | | 5.000,00 | |
| 4.4.00.00 | INVESTIMENTOS | 0.000.000 | | 5.000,00 | | |
| 4.4.90.00 | APLICAÇÕES DIRETAS | 0.000.000 | | 5.000,00 | | |
| 4.4.90.51 | OBRAS E INSTALAÇÕES | 0.01.00 | 2.000,00 | | | |
| 4.4.90.52 | EQUIPAMENTOS E MATERIAL PERMANENTE | 0.01.00 | 3.000,00 | | | 300,00 |
| 4.5.00.00 | AMORTIZAÇÃO DA DÍVIDA | 0.000.000 | | | 300,00 | |
| 4.6.00.00 | APLICAÇÕES DIRETAS | 0.000.000 | | | 300,00 | |
| 4.6.90.71 | PRINCIPAL DA DÍVIDA CONTRATUAL RESGATADA | 0.01.00 | 300,00 | | | |
| TOTAL | | | | | | 300.200,00 |

Assinado por: MARIA SEBASTIANA DA CONCEICAO
 Documento assinado eletronicamente em 20/05/2018 às 14:52:22 (UTC-3) - Código do documento: 296ac5da-762b-4f77-82ec-c382dc2dce66



NATUREZA DA DESPESA POR ORGÃO



| 90 - ENTIDADES SUPERVISIONADAS | | | | | | |
|--------------------------------------|---|-----------|-----------|------------|-----------|------------------|
| MUNICÍPIO BERNAMBUCANOS - COMUNICADO | | | | | | |
| Código | Especificação | FA: | Elemento | Localidade | Grupo | Valor |
| 3.0.00.00 | DESPESAS CORRENTES | 0.000.000 | | | | 83.000,00 |
| 3.1.00.00 | PESSOAL E ENCARGOS SOCIAIS | 0.000.000 | | | 36.000,00 | |
| 3.1.90.00 | APLICAÇÕES DIRETAS | 0.000.000 | | 36.000,00 | | |
| 3.1.90.04 | CONTRATAÇÃO POR TEMPO DETERMINADO | 0.01.00 | 4.000,00 | | | |
| 3.1.90.11 | VENCIMENTOS E VANTAGENS FIXAS - PESSOAL CIVIL | 0.01.00 | 22.000,00 | | | |
| 3.1.90.13 | OBRIGAÇÕES PATRONAIS | 0.01.00 | 8.000,00 | | | |
| 3.1.90.91 | SENTENÇAS JUDICIAIS | 0.01.00 | 2.000,00 | | | |
| 3.1.90.92 | DESPESAS DE EXERCÍCIOS ANTERIORES | 0.01.00 | 2.000,00 | | | |
| 3.1.90.99 | RESSARCIMENTO DE DESPESAS DE PESSOAL REQUISITADO | 0.01.00 | 2.000,00 | | | |
| 3.3.00.00 | OUTRAS DESPESAS CORRENTES | 0.000.000 | | | 45.000,00 | |
| 3.3.90.00 | APLICAÇÕES DIRETAS | 0.000.000 | | 45.000,00 | | |
| 3.3.90.04 | DIÁRIAS - PESSOAL CIVIL | 0.01.00 | 1.100,00 | | | |
| 3.3.90.30 | MATERIAL DE CONSUMO | 0.01.00 | 5.000,00 | | | |
| 3.3.90.33 | PASSAGENS E DESPESAS COM LOCOMOÇÃO | 0.01.00 | 1.200,00 | | | |
| 3.3.90.34 | OUTRAS DESPESAS DE PESSOAL DECORRENTES DE CONTRATAÇÃO | 0.01.00 | 5.000,00 | | | |
| 3.3.90.35 | SERVIÇOS DE CONSULTORIA | 0.01.00 | 11.000,00 | | | |
| 3.3.90.36 | OUTROS SERVIÇOS DE TERCEIROS - PESSOA FÍSICA | 0.01.00 | 2.000,00 | | | |
| 3.3.90.37 | LOCAÇÃO DE MÃO-DE-OBRA | 0.01.00 | 2.000,00 | | | |
| 3.3.90.39 | OUTROS SERVIÇOS DE TERCEIROS - PESSOA JURÍDICA | 0.01.00 | 7.500,00 | | | |
| 3.3.90.46 | AUXÍLIO ALIMENTAÇÃO | 0.01.00 | 1.700,00 | | | |
| 3.3.90.51 | OBRIGAÇÕES TRIBUTÁRIAS E CONTRIBUTIVAS | 0.01.00 | 1.000,00 | | | |
| 3.3.90.91 | SENTENÇAS JUDICIAIS | 0.01.00 | 2.000,00 | | | |
| 3.3.90.92 | DESPESAS DE EXERCÍCIOS ANTERIORES | 0.01.00 | 3.000,00 | | | |
| 3.3.90.93 | INDENIZAÇÕES E RESTITUIÇÕES | 0.01.00 | 2.500,00 | | | 7.000,00 |
| 4.0.00.00 | DESPESAS DE CAPITAL | 0.000.000 | | | 7.000,00 | |
| 4.4.00.00 | INVESTIMENTOS | 0.000.000 | | 7.000,00 | | |
| 4.4.90.00 | APLICAÇÕES DIRETAS | 0.000.000 | | | | |
| 4.4.90.61 | OBRA E INSTALAÇÕES | 0.01.00 | 2.000,00 | | | |
| 4.4.90.62 | EQUIPAMENTOS E MATERIAL PERMANENTE | 0.01.00 | 3.000,00 | | | |
| 4.4.90.69 | AQUISIÇÃO DE IMÓVEIS | 0.01.00 | 2.000,00 | | | |
| TOTAL | | | | | | 90.000,00 |



PREF. MUNICIPAL DE JOÃO ALFREDO

AV. 13 DE MAIO, 45 - CNPJ: 13087359/0001-45

Orçamento Programa - Exercício de 2018

Anexo 02

Página 22

LeData

NATUREZA DA DESPESA POR ORGÃO

TOTAL GERAL

84.000.000,00



Documento Assinado Digitalmente por: MARIA SEBASTIANA DA CONCEICAO
Acesse em: <https://se.tre.pe.gov.br/epv/validaDoc.seam> Código do documento: 296ac5da-762b-4f77-82ec-c382dc2dce66



PREF. MUNICIPAL DE JOÃO ALFREDO
 AV.13 DE MAIO, 45 - CNPJ:11097358/0001-45

Orçamento Programa - Exercício de 2018
 Anexo 05
 Página 1



Documento Assinado em 20/04/2018 por: JOÃO ALFREDO DE SOUZA
 Assinatura Digital: JOÃO ALFREDO DE SOUZA

PROGRAMA DE TRABALHO
 (Inc. II, § 2º, Art. 2º)

| Código | | Especificação | Conteúdo Especial | Previsão | Atividade | Total |
|-----------------------|-----|---|---|-------------------|---------------------|---------------------|
| 01 | | Legislativa | | 150.000,00 | 2.420.000,00 | 2.570.000,00 |
| 01 | 031 | Ação Legislativa | | 150.000,00 | 2.420.000,00 | 2.570.000,00 |
| 01 | 031 | 0101 | Gestão Administrativa da Câmara Municipal | 150.000,00 | 2.420.000,00 | 2.570.000,00 |
| 01.031.0101.1001.0000 | | Ampliação e Reforma do Prédio da Câmara | 60.000,00 | | | 60.000,00 |
| 01.031.0101.1002.0000 | | Aquisição de Equipamentos e Móveis | 70.000,00 | | | 70.000,00 |
| 01.031.0101.2001.0000 | | Manutenção da Secretaria | | 1.850.000,00 | | 1.850.000,00 |
| 01.031.0101.2002.0000 | | Manutenção do Controle Interno | | 80.000,00 | | 80.000,00 |
| 01.031.0101.2003.0000 | | Contribuição Previdenciária e FGTS | | 370.000,00 | | 370.000,00 |
| 01.031.0101.9001.0000 | | Manutenção Verba Imprevista | | 50.000,00 | | 50.000,00 |
| TOTAL | | | 0,00 | 150.000,00 | 2.420.000,00 | 2.570.000,00 |



PROGRAMA DE TRABALHO
 (Inc. II, § 2º, Art. 27)

| Código | Especificação | Operação Especial | Projetos | Atividades | Total |
|-----------------------|---|-------------------|-----------|--------------|--------------|
| 04 | Administração | | 20.000,00 | 2.184.000,00 | 2.184.000,00 |
| 04 | 122 Administração Geral | | 20.000,00 | 2.124.000,00 | 2.144.000,00 |
| 04 | 122 0401 Gestão Administrativa do Município | | | 2.073.000,00 | 2.073.000,00 |
| 04.122.0401.2007.0000 | Gestão Administrativa da Secretaria de Administração | | | 20.000,00 | 20.000,00 |
| 04.122.0408.2008.0000 | Aplicação e Modernização Administrativa Municipal | | | 20.000,00 | 20.000,00 |
| 04.122.0408.2008.0000 | Contratação de Serviços de Consultoria e Assessorias | | | 6.000,00 | 6.000,00 |
| 04.122.0407.2009.0000 | Cooperação Técnica e Financeira com Outros Entes Federados | | | 2.000,00 | 2.000,00 |
| 04.122.0407.2009.0000 | Realização de Serviços e Ações em Parceria com Outros Governos | | 20.000,00 | 9.000,00 | 29.000,00 |
| 04.122.0408.1005.0000 | Apoio aos Conselhos e Relações com Sociedade Civil | | 20.000,00 | 9.000,00 | 29.000,00 |
| 04.122.0408.1005.0000 | Construção e/ou Adaptação de Imóveis p/ Instalações dos Conselhos | | | 9.000,00 | 9.000,00 |
| 04.122.0408.2010.0000 | Apoio às Atividades dos Conselhos Municipais | | | 4.000,00 | 4.000,00 |
| 04.122.0408.2011.0000 | Ampliação do Patrimônio Municipal | | | 4.000,00 | 4.000,00 |
| 04.122.0408.2011.0000 | Manutenção de Prédios de Outros Governos p/ Força de Convênio | | | 12.000,00 | 12.000,00 |
| 04.122.0410.2012.0000 | Gestão Administrativa do Patrimônio Municipal | | | 12.000,00 | 12.000,00 |
| 04.122.0410.2012.0000 | Manutenção do Sistema de Controle de Patrimônio | | | 21.000,00 | 21.000,00 |
| 04 | 128 Formação de Recursos Humanos | | | 21.000,00 | 21.000,00 |
| 04.128.0405.2014.0000 | Capacitação e Treinamento de Recursos Humanos | | | 21.000,00 | 21.000,00 |
| 04.128.0405.2014.0000 | Capacitação, Qualificação e Treinamento de Servidores de Adm. Municipal | | | 17.000,00 | 17.000,00 |
| 04 | 182 Defesa Civil | | | 17.000,00 | 17.000,00 |
| 04.182.0412.2016.0000 | Guarda Municipal | | | 17.000,00 | 17.000,00 |
| 04.182.0412.2016.0000 | Implantação e Manutenção da Guarda Municipal | | | 750.000,00 | 750.000,00 |
| 99 | Reserva de Contingência | | | 750.000,00 | 750.000,00 |
| 99 | 999 Reserva de Contingência | | | 750.000,00 | 750.000,00 |
| 99 | 999 9999 Reserva de Contingência | | | 750.000,00 | 750.000,00 |
| 99.999.9999.2016.0000 | Reserva de Contingência | | | 750.000,00 | 750.000,00 |
| TOTAL | | 0,00 | 20.000,00 | 2.912.000,00 | 2.932.000,00 |



PROGRAMA DE TRABALHO
 (Lei II, § 2º, Art. 2º)

Documento Assinado em 08/01/2019 por: ARILSON DE SOUZA FERREIRA

027 - PODER EXECUTIVO
 SECRETARIA DE FINANÇAS

| Código | Especificação | Operação Especial | Projetos | Atividades | Total |
|-----------------------|--|---------------------|-------------|---------------------|---------------------|
| 04 | Administração | | | 1.808.000,00 | 1.808.000,00 |
| 04 | 123 Administração Financeira | | | 1.808.000,00 | 1.808.000,00 |
| 04 | 123 0401 Gestão Administrativa do Município | | | 1.808.000,00 | 1.808.000,00 |
| 04.123.0401.2017.0000 | Tributação, Seguros e Encargos Diversos | | | 150.000,00 | 150.000,00 |
| 04.123.0401.2018.0000 | Despesas de Exercício Anterior | | | 20.000,00 | 20.000,00 |
| 04.123.0401.2019.0000 | Contratação de Serviços de Consultorias e Perícias | | | 300.000,00 | 300.000,00 |
| 04.123.0401.2020.0000 | Gestão Administrativa da Unidade | | | 838.000,00 | 838.000,00 |
| 04.123.0401.2021.0000 | Disp. Pagamento de Obrigações Tributárias e Contribuições Sociais (PASEP e INSS-PRESTADOR) | | | 700.000,00 | 700.000,00 |
| 28 | Encargos Especiais | 1.275.700,00 | | | 1.275.700,00 |
| 28 | 848 Outros Encargos Especiais | 1.275.700,00 | | | 1.275.700,00 |
| 28 | 848 0000 Encargos Especiais | 1.275.700,00 | | | 1.275.700,00 |
| 28.848.0000.0002.0000 | Indenizações e Resoluções Diversas | 20.700,00 | | | 20.700,00 |
| 28.848.0000.0003.0000 | Amortização da Dívida Pública | 1.200.000,00 | | | 1.200.000,00 |
| 28.848.0000.0004.0000 | Pagamento de Prejuzos e Sentenças Judiciais | 55.000,00 | | | 55.000,00 |
| TOTAL | | 1.275.700,00 | 0,00 | 1.808.000,00 | 2.883.700,00 |



Documento Assinado
Acesse em: https://scc

PROGRAMA DE TRABALHO
(inc. II, § 2º, Art. 2º)

PODERE EXECUTIVO
SECRETARIA DE EDUCAÇÃO, CULTURA E ESPORTE

| Código | Especificação | Operação Especial | Projetos | Atividades | Total |
|-----------------------|--|-------------------|--------------|---------------|---------------|
| 12 | Educação | | | 1.112.000,00 | 1.112.000,00 |
| 12 | 122 Administração Geral | | | 1.112.000,00 | 1.112.000,00 |
| 12 | 122 0400 Apoio aos Conselhos e Relações com Sociedade Civil | | | 8.000,00 | 8.000,00 |
| 12.122.0400.2022.0000 | Apoio às Atividades dos Conselhos Municipais | | | 8.000,00 | 8.000,00 |
| 12 | 122 1201 Gestão da Política de Educação | | | 1.103.000,00 | 1.103.000,00 |
| 12.122.1201.2023.0000 | Manutenção das Atividades da Secretaria de Educação | | | 1.103.000,00 | 1.103.000,00 |
| 12 | 123 Administração Financeira | | | 1.000,00 | 1.000,00 |
| 12 | 123 1203 Apoio à Instituição Educacional Sem Fins Lucrativos | | | 1.000,00 | 1.000,00 |
| 12.123.1203.2024.0000 | Apoio a Entidades Educacionais Sem Fins Lucrativos | | | 1.000,00 | 1.000,00 |
| 12 | 306 Alimentação e Nutrição | | | 1.080.000,00 | 1.080.000,00 |
| 12 | 306 6307 Alimentação Escolar | | | 1.080.000,00 | 1.080.000,00 |
| 12.306.1207.2025.0000 | Manutenção do Programa Nacional de Alimentação Escolar | | | 1.080.000,00 | 1.080.000,00 |
| 12 | 361 Ensino Fundamental | | 2.070.000,00 | 23.056.000,00 | 25.126.000,00 |
| 12 | 361 1201 Gestão da Política de Educação | | | 130.000,00 | 130.000,00 |
| 12.361.1201.2020.0000 | Manut. de Imóveis e Instalações das Unidades de Ens. Básico | | | 130.000,00 | 130.000,00 |
| 12 | 361 1202 Aperfeiçoamento e Modernização do Sistema de Ensino | | 750.000,00 | 50.000,00 | 800.000,00 |
| 12.361.1202.2027.0000 | Distribuição de Serviços de Consultorias e Assessorias | | | 50.000,00 | 50.000,00 |
| 12.361.1202.2029.0000 | Manutenção do Programa Salário Educação - QSE | | 750.000,00 | | 750.000,00 |
| 12 | 361 1205 Qualidade Escolar Municipal | | | 70.000,00 | 70.000,00 |
| 12.361.1205.2026.0000 | Capacitação, Treinamento e Qualificação de Professores e Pessoal de Educ. Municipal | | | 40.000,00 | 40.000,00 |
| 12.361.1205.2038.0000 | Capacitação, Treinamento e Aperfeiçoamento de Prof. da Educação | | | 60.000,00 | 60.000,00 |
| 12 | 361 1208 Programa de Apoio Didático e Pedagógico | | | 10.000,00 | 10.000,00 |
| 12.361.1208.2029.0000 | Aquisição de Material Didático Escolar Diversificado e Material de Distribuição Gratuita | | | 60.000,00 | 60.000,00 |
| 12.361.1208.2039.0000 | Aquisição de Material Didático | | 1.320.000,00 | | 1.320.000,00 |
| 12 | 361 1208 Expansão e Modernização da Rede Física de Ensino | | | 10.000,00 | 10.000,00 |
| 12.361.1208.1012.0000 | Aquisição de Imóveis para Educação | | | 700.000,00 | 700.000,00 |
| 12.361.1208.1013.0000 | Construção, Reforma e Ampliação de Unidades Escolares | | 700.000,00 | | 700.000,00 |
| 12.361.1208.1015.0000 | Construção, Reforma e Ampliação de Unidades Escolares | | 100.000,00 | | 100.000,00 |
| 12.361.1208.1075.0000 | Constr. Refor. Ampliação Biblioteca Pública e Quadra Poliesportiva das Escolas | | 510.000,00 | | 510.000,00 |
| 12 | 361 1208 Transporte Escolar | | | 3.636.000,00 | 3.636.000,00 |
| 12.361.1209.2030.0000 | Manutenção do Programa de Transporte Escolar | | | 2.815.000,00 | 2.815.000,00 |
| 12.361.1209.2040.0000 | Manutenção do Transporte Escolar | | | 821.000,00 | 821.000,00 |
| 12 | 361 1210 Manutenção e Desenvolvimento do Ensino Fundamental | | | 19.067.000,00 | 19.067.000,00 |
| 12.361.1210.2041.0000 | Manut. de Imóveis e Instalações da Unit. do Ensino Fundamental | | | 201.000,00 | 201.000,00 |
| 12.361.1210.2042.0000 | Manutenção e Desenvolvimento do FUNDEB 40% (Ensino Fundamental) | | | 4.727.000,00 | 4.727.000,00 |
| 12.361.1210.2043.0000 | Remuneração dos Professores do Mag. Educ. Básico 50% (Ensino Fundamental) | | | 11.416.000,00 | 11.416.000,00 |
| 12.361.1210.2100.0000 | Manutenção do Programa Programa Urbano | | | 18.000,00 | 18.000,00 |
| 12.361.1210.2160.0000 | Manutenção e Desenvolvimento do Ensino Fundamental | | | 2.708.000,00 | 2.708.000,00 |



PROGRAMA DE TRABALHO
(Inc.II, § 2º, Art.2º)

| EXECUTIVO | | | | SECRETARIA MUNICIPAL DE CULTURA E ESPORTE | | | |
|-----------------------|---|-------------------|--|---|--------------|--|--|
| Código | Descrição | Operação Especial | Projetos | Atividades | Total | | |
| 12 | 361 | 1214 | Dinheiro Direto na Escola (PDDE) | 20.000,00 | 20.000,00 | | |
| 12.361.1214.2031.0000 | Manutenção do Programa Dinheiro Direto na Escola - PDDE | | | 20.000,00 | 20.000,00 | | |
| 12 | 361 | 1216 | PDE - Plano de Desenvolvimento Escolar | 25.000,00 | 25.000,00 | | |
| 12.361.1216.2032.0000 | Gestão Administrativa das Ações Articuladas - PAR | | | 25.000,00 | 25.000,00 | | |
| 12 | 363 | | Ensino Profissional | 5.000,00 | 5.000,00 | | |
| 12 | 363 | 1211 | Desenvolvimento do Ensino Técnico Profissionalizante | 5.000,00 | 5.000,00 | | |
| 12.363.1211.2033.0000 | Manutenção do Programa Educação Profissionalizante | | | 5.000,00 | 5.000,00 | | |
| 12 | 364 | | Ensino Superior | 18.000,00 | 18.000,00 | | |
| 12 | 364 | 1209 | Transporte Escolar | 18.000,00 | 18.000,00 | | |
| 12.364.1209.2034.0000 | Manutenção do Programa Transporte Escolar Universitário | | | 18.000,00 | 18.000,00 | | |
| 12 | 365 | | Educação Infantil | 1.000.000,00 | 1.000.000,00 | | |
| 12 | 365 | 1208 | Expansão e Melhoria da Rede Física de Ensino | 1.000.000,00 | 1.000.000,00 | | |
| 12.365.1208.1095.0000 | Construção, Reforma e/ou Ampliação de Escolas de Ensino Infantil incluindo Creche | | | 1.000.000,00 | 1.000.000,00 | | |
| 12 | 365 | 1212 | Desenvolvimento da Educação Infantil | 1.000.000,00 | 1.000.000,00 | | |
| 12.365.1212.2044.0000 | Remuneração dos Professores do Mag. Educ. Básica (Educação Infantil) - 80% | | | 1.000.000,00 | 1.000.000,00 | | |
| 12.365.1212.2045.0000 | Manutenção e Desenvolvimento do FUNDEB - 40% (Educação Infantil) | | | 88.000,00 | 88.000,00 | | |
| 12.365.1212.2161.0000 | Manutenção e Desenvolvimento do Ensino Infantil | | | 638.000,00 | 638.000,00 | | |
| 12 | 366 | | Educação de Jovens e Adultos | 57.000,00 | 57.000,00 | | |
| 12 | 366 | 1213 | Brazil Alfabetizado e Educação de Jovens e Adultos | 57.000,00 | 57.000,00 | | |
| 12.366.1213.2043.0000 | Remuneração dos Prof. do Mag. Educação Básica - Jovens e Adultos - 80% | | | 8.000,00 | 8.000,00 | | |
| 12.366.1213.2047.0000 | Manutenção e Desenvolvimento do FUNDEB 40% Jovens e Adultos | | | 17.000,00 | 17.000,00 | | |
| 12.366.1213.2138.0000 | Manutenção do Programa Brazil Alfabetizado | | | 15.000,00 | 15.000,00 | | |
| 12.366.1213.2152.0000 | Manutenção e Desenvolvimento do Ensino de Jovens e Adultos | | | 17.000,00 | 17.000,00 | | |
| 12 | 367 | | Educação Especial | 38.000,00 | 38.000,00 | | |
| 12 | 367 | 1217 | Desenvolvimento da Educação Especial | 38.000,00 | 38.000,00 | | |
| 12.367.1217.2034.0000 | Gestão Administrativa da Educação Especial | | | 5.000,00 | 5.000,00 | | |
| 12 | 573 | | Difusão do Conhecimento Científico e Tecnológico | 5.000,00 | 5.000,00 | | |
| 12 | 573 | 1218 | Inclusão Digital | 5.000,00 | 5.000,00 | | |
| 12.573.1218.2035.0000 | Manutenção do Programa Inclusão Digital | | | 5.000,00 | 5.000,00 | | |
| 12 | 605 | | Alimentação | 8.000,00 | 8.000,00 | | |
| 12 | 605 | 1218 | Horta Escolar | 8.000,00 | 8.000,00 | | |
| 12.605.1218.2038.0000 | Manutenção do Programa Horta Escolar | | | 8.000,00 | 8.000,00 | | |
| 12 | 813 | | Lazer | 83.000,00 | 83.000,00 | | |
| 12 | 813 | 1806 | Qualidade Escolar Municipal | 83.000,00 | 83.000,00 | | |
| 12.813.1806.2107.0000 | Manutenção das Atividades do Clube Municipal e Ginásio Poliesportivo Diáfr. 5000 | | | 14.000,00 | 14.000,00 | | |
| 13 | | | Cultura | | | | |



PROGRAMA DE TRABALHO
 (Inc II, § 2º, Art. 2º)

| PODER EXECUTIVO | | SECRETARIA DE EDUCAÇÃO, CULTURA E ESPORTE | | Operação Especial | Projetos | Atividades | Total |
|-----------------|-----|---|---|-------------------|---------------------|----------------------|----------------------|
| 13 | 122 | 0400 | Administração Geral | | | 14.000,00 | 14.000,00 |
| 13 | 122 | 0401 | Gestão Administrativa do Município | | | 14.000,00 | 14.000,00 |
| 13 | 122 | 0401.2044 | Gestão Administrativa Direta do Município | | | 14.000,00 | 14.000,00 |
| 13 | 122 | 0401.2044.0000 | Gestão Administrativa Direta do Município - Biblioteca Pública | | | 14.000,00 | 14.000,00 |
| 13 | 392 | 0401 | Administração Geral | | 80.000,00 | 972.000,00 | 1.052.000,00 |
| 13 | 392 | 0401 | Gestão Administrativa do Município | | | 20.000,00 | 20.000,00 |
| 13 | 392 | 0401.2044 | Subvenção Social a Diversas Entidades Sem Fins Lucrativos | | | 20.000,00 | 20.000,00 |
| 13 | 392 | 0401.2044.0000 | Subvenção Social a Diversas Entidades Sem Fins Lucrativos | | | 20.000,00 | 20.000,00 |
| 13 | 392 | 1801 | Revitalização do Patrimônio Histórico | | 80.000,00 | | 80.000,00 |
| 13 | 392 | 1801.1016 | Revitalização dos prédios Públicos e Patrimônio Histórico | | 80.000,00 | | 80.000,00 |
| 13 | 392 | 1801.1016.0000 | Revitalização dos prédios Públicos e Patrimônio Histórico | | | 80.000,00 | 80.000,00 |
| 13 | 392 | 1302 | Promoção de Eventos | | | 852.000,00 | 852.000,00 |
| 13 | 392 | 1302.2050 | Promoção e Apoio aos Eventos Culturais e Festividades Diversas Inclusive a Festa da Cultura | | | 852.000,00 | 852.000,00 |
| 13 | 392 | 1302.2050.0000 | Promoção e Apoio aos Eventos Culturais e Festividades Diversas Inclusive a Festa da Cultura | | | 852.000,00 | 852.000,00 |
| 27 | 812 | 2705 | Programa Esporte para Todos | | | 105.000,00 | 105.000,00 |
| 27 | 812 | 2705.2141 | Mantimento do Programa Esporte para Todos | | | 43.600,00 | 43.600,00 |
| 27 | 812 | 2705.2141.0000 | Mantimento do Programa Esporte para Todos | | | 43.600,00 | 43.600,00 |
| 27 | 813 | 2702 | Iniciação Desportiva Recreativa e Educacional | | | 105.000,00 | 105.000,00 |
| 27 | 813 | 2702.2037 | Apoio ao Desporto Comunitário | | | 105.000,00 | 105.000,00 |
| 27 | 813 | 2702.2037.0000 | Apoio ao Desporto Comunitário | | | 105.000,00 | 105.000,00 |
| TOTAL | | | | 800 | 3.150.000,00 | 28.563.600,00 | 31.713.600,00 |



PREF. MUNICIPAL DE JOÃO ALFREDO

AV.13 DE MAIO, 45 - CNPJ:14097359/0001-45

Orçamento Programa - Extrato de 2018

Anexo 06

Página 8



Documento Assinado
Acesse em: https://ctc...

PROGRAMA DE TRABALHO

(Inc. II, § 2º, Art. 2º)

| Código | Especificação | Operação Especial | Projetos | Atividades | Total |
|-----------------------|--|-------------------|--------------|--------------|--------------|
| 04 | Administração | | 75.000,00 | | 75.000,00 |
| 04 | 122 Administração Geral | | 75.000,00 | | 75.000,00 |
| 04 | 122 0400 Ampliação do Patrimônio Municipal | | 75.000,00 | | 75.000,00 |
| 04.122.0400.0000 | 0000 Obras em Imóveis vinculados à Órgãos e Entidades Municipais | | 25.000,00 | | 25.000,00 |
| 04.122.0400.1010.0000 | 1010 Desapropriação de Imóveis Diversos | | 50.000,00 | | 50.000,00 |
| 15 | Urbanismo | | | 2.853.000,00 | 2.853.000,00 |
| 15 | 122 Administração Geral | | | 2.853.000,00 | 2.853.000,00 |
| 15 | 122 0401 Gestão Administrativa do Município | | | 2.853.000,00 | 2.853.000,00 |
| 15.122.0401.1000.0000 | 1000 Gestão Administrativa da Unidade | | | 2.853.000,00 | 2.853.000,00 |
| 15 | 451 Infra-Estrutura Urbana | | 1.920.000,00 | 60.000,00 | 1.980.000,00 |
| 15 | 451 1502 Infra-Estrutura Urbana | | 1.920.000,00 | 60.000,00 | 1.980.000,00 |
| 15.451.1502.1010.0000 | 1010 Construção, Reforma e Ampliação de Caminhos | | 50.000,00 | | 50.000,00 |
| 15.451.1502.1020.0000 | 1020 Pavimentação de Vias e Acessos, Incl. Calçamento e Meio-Fio | | 1.000.000,00 | | 1.000.000,00 |
| 15.451.1502.1021.0000 | 1021 Constr. de Pontes, Rampas, Escadarias, Muros e Acessos Públicos | | 400.000,00 | | 400.000,00 |
| 15.451.1502.1022.0000 | 1022 Constr. de Praças, Parques e Jardins e Áreas Públicas de Lazer | | 400.000,00 | | 400.000,00 |
| 15.451.1502.1023.0000 | 1023 Pontes, Estradas Vicinais, Passagens Molhadas e Outros | | 70.000,00 | | 70.000,00 |
| 15.451.1502.2002.0000 | 2002 Manutenção de Pavimentação, Calçamento e Meio-Fio | | | 60.000,00 | 60.000,00 |
| 15 | 462 Serviços Urbanos | | 50.000,00 | | 50.000,00 |
| 15 | 462 1502 Infraestrutura Urbana | | 50.000,00 | | 50.000,00 |
| 15.462.1502.1088.0000 | 1088 Implantar Ciclovia nas Principais Ruas da Cidade | | 50.000,00 | | 50.000,00 |
| 16 | Habitacão | | 60.000,00 | | 60.000,00 |
| 16 | 462 Habitacão Urbana | | 60.000,00 | | 60.000,00 |
| 16 | 462 1601 Habitacão Popular | | 60.000,00 | | 60.000,00 |
| 16.462.1601.1025.0000 | 1025 Recuperação e Construção de Casas Populares | | 60.000,00 | | 60.000,00 |
| 17 | Saneamento | | 250.000,00 | | 250.000,00 |
| 17 | 512 Saneamento Básico Urbano | | 250.000,00 | | 250.000,00 |
| 17 | 512 1701 Saneamento Simplificado | | 250.000,00 | | 250.000,00 |
| 17.512.1701.1009.0000 | 1009 Construção, Reforma e Ampliação de Saneamento Básico | | 250.000,00 | | 250.000,00 |
| 18 | Gestão Ambiental | | | 90.000,00 | 90.000,00 |
| 18 | 544 Recursos Hídricos | | | 90.000,00 | 90.000,00 |
| 18 | 544 1803 Serviços Urbanos de Água e Esgoto | | | 90.000,00 | 90.000,00 |
| 18.544.1803.2053.0000 | 2053 Manutenção do Sistema de Abastecimento de Água | | | 90.000,00 | 90.000,00 |
| 22 | Indústria | | 80.000,00 | | 80.000,00 |
| 22 | 801 Promoção Industrial | | 80.000,00 | | 80.000,00 |

Handwritten signature



PROGRAMA DE TRABALHO:
(Inc.II, § 2º, Art.2º)

| EXECUTIVO | | | | OPERAÇÃO ESPECIAL | | | PROJETOS | | ATIVIDADES | | TOTAL | |
|-----------|----------------|-------------------|---|-------------------|-------|------------|----------|--------------|------------|--------------|--------------|--|
| Código | Descrição | Operação Especial | Projeto | Atividade | Total | | | | | | | |
| 22 | 661 | 2201 | Implantação e Ampliação de Infraestrutura Industrial | | | 80.000,00 | | | | | 80.000,00 | |
| 22.661 | 2201.1027.0000 | | Implantação de Infra-Estrutura para Instalações de Indústria | | | 80.000,00 | | | | | 80.000,00 | |
| 23 | | | Comércio e Serviços | | | 30.000,00 | | | | | 30.000,00 | |
| 23 | 126 | | Tecnologia da Informação | | | 30.000,00 | | | | | 30.000,00 | |
| 23 | 126 | 2303 | Núcleo Tecnológico Juvenil da Informatização | | | 30.000,00 | | | | | 30.000,00 | |
| 23.126 | 2303.1028.0000 | | Criação do Núcleo Tecnológico de Informática | | | 30.000,00 | | | | | 30.000,00 | |
| | 661 | | Promocão Comercial | | | 306.000,00 | | 203.000,00 | | | 509.000,00 | |
| 23 | 661 | 2301 | Apoio ao Pequeno Empreendedor | | | | | 3.000,00 | | | 3.000,00 | |
| 23.661 | 2301.2054.0000 | | Apoio aos Pequenos Produtores Rurais | | | | | 3.000,00 | | | 3.000,00 | |
| 23 | 661 | 2302 | Modernização de Feiras Livres | | | 300.000,00 | | 185.000,00 | | | 485.000,00 | |
| 23.661 | 2302.1026.0000 | | Construção, Ampliação e/ou Reforma de Mercados, Açougues e Matadouros | | | 300.000,00 | | | | | 300.000,00 | |
| 23.661 | 2302.2055.0000 | | Manutenção de Mercados, Açougues e Matadouros | | | | | 185.000,00 | | | 185.000,00 | |
| 23 | 661 | 2304 | Apoio ao Empreendedorismo | | | 5.000,00 | | 15.000,00 | | | 20.000,00 | |
| 23.661 | 2304.1087.0000 | | Const., Ampl. e/ou Reforma de Barracas, Quiosques e Outros para Incentivar o Empreendedorismo | | | 5.000,00 | | | | | 5.000,00 | |
| 23.661 | 2304.2056.0000 | | Manutenção de Barracas, Quiosques e Outros para Incentivar o Empreendedorismo | | | | | 15.000,00 | | | 15.000,00 | |
| 25 | | | Energia | | | 80.000,00 | | 330.000,00 | | | 410.000,00 | |
| 25 | 762 | | Energia Elétrica | | | 80.000,00 | | 330.000,00 | | | 410.000,00 | |
| 25 | 762 | 2501 | Eletificação Municipal | | | 80.000,00 | | 330.000,00 | | | 410.000,00 | |
| 25.762 | 2501.1080.0000 | | Ampl. de Redes de Energia e Expansão de Iluminação Pública | | | 80.000,00 | | | | | 80.000,00 | |
| 25.762 | 2501.2058.0000 | | Manutenção da Iluminação Pública | | | | | 330.000,00 | | | 330.000,00 | |
| 26 | | | Transporte | | | 30.000,00 | | 97.000,00 | | | 127.000,00 | |
| 26 | 762 | | Transporte Rodoviário | | | 30.000,00 | | 97.000,00 | | | 127.000,00 | |
| 26 | 762 | 2601 | Qualidade de Rodovias e Estradas | | | 30.000,00 | | 77.000,00 | | | 107.000,00 | |
| 26.762 | 2601.1031.0000 | | Construção e Restauração de Obras de Passageiros | | | 30.000,00 | | | | | 30.000,00 | |
| 26.762 | 2601.2057.0000 | | Manutenção de Estradas e Acessos Públicos | | | | | 77.000,00 | | | 77.000,00 | |
| 26 | 762 | 2602 | Segurança Trânsito | | | | | 20.000,00 | | | 20.000,00 | |
| 26.762 | 2602.2059.0000 | | Implantação do Programa Reordenamento do Trânsito | | | | | 20.000,00 | | | 20.000,00 | |
| 27 | | | Desporto e Lazer | | | 330.000,00 | | | | | 330.000,00 | |
| 27 | 813 | | Lazer | | | 330.000,00 | | | | | 330.000,00 | |
| 27 | 813 | 2701 | Desporto e Lazer Municipal | | | 330.000,00 | | | | | 330.000,00 | |
| 27.813 | 2701.1032.0000 | | Const., Repl. e/ou Ampl. de Gin. de Esp. Qued. Incl. Academia da Cidade | | | 330.000,00 | | | | | 330.000,00 | |
| | | | TOTAL | | | 0,00 | | 3.226.000,00 | | 3.893.000,00 | 4.863.000,00 | |



PROGRAMA DE TRABALHO
(Inc. II, § 2º, Art. 2º)

| Código | Especificação | Operação Especial | Projetos | Atividade | Total |
|-----------------------|---|-------------------|------------|--------------|--------------|
| 18 | Gestão Ambiental | | 375.000,00 | 1.380.000,00 | 1.755.000,00 |
| 18 | 541 Preservação e Conservação Ambiental | | 375.000,00 | 1.380.000,00 | 1.755.000,00 |
| 18 | 541 1702 Atorno Sanitário | | 350.000,00 | 3.000,00 | 353.000,00 |
| 18.541.1702.1033.0000 | Construção de Atorno Sanitário | | 350.000,00 | | 350.000,00 |
| 18.541.1702.2069.0000 | Implantação e Manutenção do Atorno Sanitário | | | 3.000,00 | 3.000,00 |
| 18 | 541 1801 Programa Conjointal de Meio Ambiente e Sustentabilidade | | | 1.120.000,00 | 1.120.000,00 |
| 18.541.1801.2080.0000 | Manutenção dos Serviços Urbanos de Coleta de Lixo | | | 1.120.000,00 | 1.120.000,00 |
| 18 | 541 1802 Qualidade Ambiental | | | 55.000,00 | 55.000,00 |
| 18.541.1802.2061.0000 | Manutenção do Programa Qualidade Ambiental | | | 55.000,00 | 55.000,00 |
| 18 | 541 1808 João Alfredo Sustentável | | 25.000,00 | 180.000,00 | 205.000,00 |
| 18.541.1808.1035.0000 | Implantação do Programa João Alfredo Sustentável | | 25.000,00 | | 25.000,00 |
| 18.541.1808.2062.0000 | Implantação e Manutenção do Programa João Alfredo Sustentável | | | 160.000,00 | 160.000,00 |
| 18 | 544 Recursos Hídricos | | 20.000,00 | | 20.000,00 |
| 18 | 544 1803 Serviços Urbano de Água e Esgoto | | 20.000,00 | | 20.000,00 |
| 18.544.1803.1036.0000 | Exec. Obras Hidráulicas e Abastecimento, Burocracia, Poços e Outros | | 20.000,00 | | 20.000,00 |
| 20 | Agricultura | | | 1.320.000,00 | 1.320.000,00 |
| 20 | 122 Administração Geral | | | 1.320.000,00 | 1.320.000,00 |
| 20 | 122 0401 Gestão Administrativa do Município | | | 1.220.000,00 | 1.220.000,00 |
| 20.122.0401.2083.0000 | Manutenção de Gestão Administrativa da Agricultura | | | 1.220.000,00 | 1.220.000,00 |
| 20 | 122 0415 Programa Abastecimento Emergencial | | | 100.000,00 | 100.000,00 |
| 20.122.0415.2142.0000 | Abastecimento Emergencial de Água para População | | | 100.000,00 | 100.000,00 |
| 20 | 805 Abastecimento | | 30.000,00 | 7.000,00 | 37.000,00 |
| 20 | 805 2002 Abastecimento Agroalimentar | | | 7.000,00 | 7.000,00 |
| 20.805.2002.2067.0000 | Execução de Ações Promotoras do Abastecimento Agroalimentar | | | 7.000,00 | 7.000,00 |
| 20 | 805 2005 Ampliação do Abastecimento de Produtos Primários | | 30.000,00 | | 30.000,00 |
| 20.805.2005.1037.0000 | Exec. Obras de Abastecimento de Prod. Prim., Açúcar, Mandioca e Outros | | 30.000,00 | | 30.000,00 |
| 20 | 806 Extensão Rural | | | 25.000,00 | 25.000,00 |
| 20 | 806 0416 Programa Promoção do Desenvolvimento Rural | | | 25.000,00 | 25.000,00 |
| 20.806.0416.2143.0000 | Manutenção do Programa de Produção do Desenvolvimento Rural | | | 25.000,00 | 25.000,00 |
| 20 | 808 Promoção de Produção Agropecuária | | | 50.000,00 | 50.000,00 |
| 20 | 808 0417 Seguro Safra | | | 30.000,00 | 30.000,00 |
| 20.808.0417.2144.0000 | Contribuição para o Seguro Safra | | | 30.000,00 | 30.000,00 |
| 20 | 808 2001 Programa Nacional de Agricultura Familiar - PRONAF | | | 3.000,00 | 3.000,00 |
| 20.808.2001.2094.0000 | Execução de Projetos e Atividades do PRONAF | | | 3.000,00 | 3.000,00 |
| 20 | 808 2003 Produção e Distribuição de Sementes e Mudanças | | | 4.000,00 | 4.000,00 |
| 20.808.2003.2069.0000 | Implantação do Programa de Distribuição de Sementes e Mudanças Frutíferas | | | 4.000,00 | 4.000,00 |
| 20 | 808 2004 Campanha de Vacinação de Animais | | | 13.000,00 | 13.000,00 |
| 20.808.2004.2068.0000 | Promoção de Campanhas de Vacinação | | | 13.000,00 | 13.000,00 |



PREF. MUNICIPAL DE JOÃO ALFREDO
 AV. 13 DE MAIO, 48 CNPJ: 11097359/0001-45

Orçamento Programa - Exercício de 2018
 Anexo 06
 Página 11



Documento Assinado
 Acesse em: <https://www.transparencia.mec.gov.br/epi/assinada/Doc.seam> Código do documento: 296ac5da-762b-4f77-82ec-c382dc2dce66

PROGRAMA DE TRABALHO
 (Incl. § 2º, Art. 2º)

| PODER EXECUTIVO | | AGRICULTURA | DESENVOLVIMENTO | MEIO AMBIENTE | | | | |
|-----------------|---------------|-------------|-----------------|---------------|-------------------|------------|--------------|--------------|
| Código | Especificação | | | | Operação Especial | Projetos | Atividades | Total |
| | | | | | 0,00 | 426.000,00 | 3.740.000,00 | 4.166.000,00 |

Handwritten signature



PREF. MUNICIPAL DE JOÃO ALFREDO
 AV. 13 DE MAIO, 45 - CNPJ: 11.067.886/0001-45

Orçamento Programa - Exercício de 2018
 Anexo 08
 Página 12



Documento Assinado
 eletronicamente por
 MARIA DA CONCEICAO
 em 12/05/2018 às 14:05:00
 Código do documento: 296ac5da-762b-4f77-82ec-c382dc2dce66

PROGRAMA DE TRABALHO
 (Inc. II, § 2º, Art. 2º)

| Código | Especificação | Operações Especiais | Projetos | Atividades | Valor |
|-----------------------|------------------------------------|---------------------|----------|------------|------------|
| 04 | Administração | | | 127.000,00 | 127.000,00 |
| 04.122 | Administração Geral | | | 127.000,00 | 127.000,00 |
| 04.122.0401 | Gestão Administrativa do Município | | | 127.000,00 | 127.000,00 |
| 04.122.0401.2058.0000 | Manutenção das Atividades SEMUL | | | 127.000,00 | 127.000,00 |
| TOTAL | | 0,00 | 0,00 | 127.000,00 | 127.000,00 |



PREF. MUNICIPAL DE JOÃO ALFREDO
 AV. 13 DE MAIO, 45 - CNPJ: 11097359/0001-45

Orçamento Programa - Exercício de 2018
 Anexo 08
 Página 13



Documento Assinado
 em 12/05/2018 às 14:52:00
 por: JAILSON DA CONCEICAO
 CPF: 030.110.880-00
 URL: http://www.cnpj.gov.br/consulta/validar.asp?id=296ac5da-762b-4f77-82ec-c382dc2dce66

PROGRAMA DE TRABALHO
 (Inc. N.º 2º, Art. 2º)

| GOVERNO MUNICIPAL | | RECURSOS GERAIS DO MUNICÍPIO | | Operação Especial | Projetos | Atividades | Total |
|-------------------|--|------------------------------|--|-------------------|----------|------------|------------|
| Código | Especificação | | | | | | |
| | | | | | | 193.000,00 | 193.000,00 |
| 04 | Administração | | | | | 193.000,00 | 193.000,00 |
| 04 | 122 Administração Geral | | | | | 193.000,00 | 193.000,00 |
| 04 | 122 0401 Gestão Administrativa do Município | | | | | 193.000,00 | 193.000,00 |
| 04.122.0401.0000 | Manutenção das Atividades da Procuradoria Geral Do Município | | | | | 193.000,00 | 193.000,00 |
| | | | | 0,00 | 0,00 | 193.000,00 | 193.000,00 |
| | | | | TOTAL | | | |



PREF. MUNICIPAL DE JOÃO ALFREDO
 AV. 13 DE MAIO, 45 - CNPJ: 11007359/0001-45

Orçamento Programa + Exercício de 2018
 Anexo 06
 Página 14



Documento Assinado por
 ACESSO em: https://eic.gov.br/epi/validar
 Titulo: DA CONCEICAO
 Id do documento: 296ac5da-762b-4f77-82ec-c382dc2dce66

PROGRAMA DE TRABALHO
 (Inc.II, § 2º, Art.2º)

| EXECUTIVO | | CONTROLE INTERNO | | CONTROLE INTERNO | | CONTROLE INTERNO | | CONTROLE INTERNO | |
|--------------|---|-------------------|-------------|-------------------|-------------------|------------------|--|------------------|--|
| Código | Especificação | Operação Especial | Projetos | Atividades | Total | | | | |
| 04 | Administração | | | 203.000,00 | 203.000,00 | | | | |
| 04 | 124 Controle Interno | | | 203.000,00 | 203.000,00 | | | | |
| 04 | 126 0411 Controle Interno | | | 203.000,00 | 203.000,00 | | | | |
| 04.124.0411 | 20700000 Manutenção do Controle Interno | | | 203.000,00 | 203.000,00 | | | | |
| TOTAL | | 0,00 | 0,00 | 203.000,00 | 203.000,00 | | | | |



PROGRAMA DE TRABALHO
(Inc. II, § 2º, Art. 2º)

| ENTIDADES SUPERVISIONADAS | | MUNICÍPIO MUNICIPAL DE SAÚDE | | Operação Especial | Projetos | Atividades | Total |
|---------------------------|--|------------------------------|---|-------------------|--------------|--------------|--------------|
| Código | Especificação | | | | | | |
| 10 | 1000 | | | | | 2.103.000,00 | 2.103.000,00 |
| 10 | 122 | | | | | 2.103.000,00 | 2.103.000,00 |
| 10 | 122 | 0401 | Gestão Administrativa do Município | | | 2.030.000,00 | 2.030.000,00 |
| 10.122.0401.2077.0000 | Gestão Administrativa de Pessoal da Secretaria de Saúde | | | | | 1.451.000,00 | 1.451.000,00 |
| 10.122.0401.2078.0000 | Manutenção das Atividades da Secretaria de Saúde | | | | | 210.000,00 | 210.000,00 |
| 10.122.0401.2079.0000 | Gestão Administrativa de Pessoal - FMS | | | | | 44.000,00 | 44.000,00 |
| 10.122.0401.2080.0000 | Gestão Administrativa do Fundo Municipal de Saúde | | | | | 325.000,00 | 325.000,00 |
| 10.122.1005 | 1008 | | Gestão da Política de Saúde Municipal | | | 73.000,00 | 73.000,00 |
| 10.122.1005.2081.0000 | Manutenção das Atividades do Conselho Municipal de Saúde | | | | | 21.000,00 | 21.000,00 |
| 10.122.1005.2082.0000 | Especialização, Treinamento e Qualificação de Servidores da Saúde | | | | | 40.000,00 | 40.000,00 |
| 10.122.1005.2083.0000 | Divulgação Institucional da Secretaria Municipal de Saúde | | | | | 12.000,00 | 12.000,00 |
| 10 | 123 | | Administração Financeira | | | 5.000,00 | 5.000,00 |
| 10 | 123 | 101B | Gestão Administrativa de SUS | | | 5.000,00 | 5.000,00 |
| 10.123.101B.2129.0000 | Subvenções e Entidades Sem Fins Lucrativos | | | | 1.100.000,00 | 7.699.000,00 | 8.799.000,00 |
| 10 | 301 | | Atenção Básica | | | 7.279.000,00 | 7.279.000,00 |
| 10 | 301 | 1001 | Atenção Básica em Saúde | | | 243.000,00 | 243.000,00 |
| 10.301.1001.2084.0000 | Implantação e Manutenção do NASF - Núcleo de Apoio à Saúde da Família | | | | | 559.000,00 | 559.000,00 |
| 10.301.1001.2085.0000 | Manutenção das Atividades da Atenção Básica de Saúde | | | | | 4.736.000,00 | 4.736.000,00 |
| 10.301.1001.2086.0000 | Manutenção das Atividades do Programa de Saúde da Família - PSF | | | | | 1.000.000,00 | 1.000.000,00 |
| 10.301.1001.2087.0000 | Manutenção das Atividades do Prog. de Agentes Comunitários de Saúde - PACS | | | | | 738.000,00 | 738.000,00 |
| 10.301.1001.2088.0000 | Manutenção das Atividades do Programa de Saúde Bucal | | | | | 130.000,00 | 130.000,00 |
| 10 | 301 | 1008 | Saúde na Escola - PSE | | | 130.000,00 | 130.000,00 |
| 10.301.1008.2089.0000 | Manutenção do PSE - Programa Saúde na Escola | | | | 1.100.000,00 | 1.100.000,00 | |
| 10 | 301 | 1010 | Ampliação da Rede Física de Saúde | | | 60.000,00 | 60.000,00 |
| 10.301.1010.1044.0000 | Aquisição de Imóveis para a Saúde | | | | | 650.000,00 | 650.000,00 |
| 10.301.1010.1052.0000 | Aquis. de Veículos, Móv., Máq. e Equip. Diversos para Atenção Básica | | | | | 400.000,00 | 400.000,00 |
| 10.301.1010.1053.0000 | Manutenção, Reforma e/ou Ampliação de Imóveis da Atenção Básica | | | | | 70.000,00 | 70.000,00 |
| 10 | 301 | 1013 | Programa Academia da Saúde | | | 70.000,00 | 70.000,00 |
| 10.301.1013.2150.0000 | Implantação e Manutenção do Programa Academia da Saúde | | | | | 120.000,00 | 120.000,00 |
| 10 | 301 | 1014 | Programa Saúde da Mulher | | | 120.000,00 | 120.000,00 |
| 10.301.1014.2134.0000 | Implantação e Manutenção do Programa Saúde da Mulher | | | | 320.000,00 | 7.581.000,00 | 7.901.000,00 |
| 10 | 302 | | Assistência Hospitalar e Ambulatorial | | | 7.038.000,00 | 7.038.000,00 |
| 10 | 302 | 1003 | Assistência Ambulatorial e Hospitalar Especializada | | | 51.000,00 | 51.000,00 |
| 10.302.1003.2090.0000 | Implantação e Manutenção do Centro Especializado Odontológico - CEO | | | | | 8.975.000,00 | 8.975.000,00 |
| 10.302.1003.2091.0000 | Manutenção das Unidades de Saúde, Inclusive Hospital | | | | | 10.000,00 | 10.000,00 |
| 10.302.1003.2153.0000 | Doação de Órteses, Próteses e Outros | | | | | 525.000,00 | 525.000,00 |
| 10 | 302 | 1008 | Tratamento Fora do Domicílio - TFD | | | 525.000,00 | 525.000,00 |
| 10.302.1008.2092.0000 | Manutenção do Programa de Tratamento Fora do Domicílio - TFD | | | | | | |



PROGRAMA DE TRABALHO
 (Inc. II, § 2º, Art. 2º)

| UNIDADES SUPERVISORADAS | | FUNDO MUNICIPAL DE SAÚDE | | Operação Especial | Projetos | Atividades | TOTAL |
|-------------------------|---|--------------------------|---|-------------------|---------------------|----------------------|----------------------|
| Código | Especificação | | | | | | |
| 10 | 302 | 1010 | Ampliação da Rede Primária de Saúde | | 320.000,00 | | 320.000,00 |
| 10.302.1010.1048.0000 | Construção, Reforma e Ampliação de Unidades de Saúde e Alta Complexidade | | | | 320.000,00 | | 320.000,00 |
| 10 | 303 | | Suporte Profissional e Terapêutico | | | 557.000,00 | 557.000,00 |
| 10 | 303 | 1004 | Assistência Farmacêutica e Insumos Estratégicos | | | 557.000,00 | 557.000,00 |
| 10.303.1004.2093.0000 | Manutenção dos Insumos do Programa Estratégia Básica | | | | | 557.000,00 | 557.000,00 |
| 10 | 304 | | Vigilância Sanitária | | 36.000,00 | 249.000,00 | 285.000,00 |
| 10 | 304 | 1003 | Vigilância, Prevenção e Controle de Doenças e Agravos | | 36.000,00 | 249.000,00 | 285.000,00 |
| 10.304.1003.1058.0000 | Execução de Obras, Reformas e Outros para Vigilância | | | | 36.000,00 | 249.000,00 | 285.000,00 |
| 10.304.1003.2095.0000 | Manutenção do Programa de Vigilância Sanitária | | | | | 249.000,00 | 249.000,00 |
| 10 | 305 | | Vigilância Epidemiológica | | | 435.000,00 | 435.000,00 |
| 10 | 305 | 1003 | Vigilância, Prevenção e Controle de Doenças e Agravos | | | 435.000,00 | 435.000,00 |
| 10.305.1003.2096.0000 | Manutenção do PNI - Programa Nacional de Imunização | | | | | 10.000,00 | 10.000,00 |
| 10.305.1003.2096.0000 | Manutenção do Programa de Combate a Endemias | | | | | 123.000,00 | 123.000,00 |
| 10.305.1003.2097.0000 | Manutenção do Programa de Vigilância Epidemiológica | | | | | 290.000,00 | 290.000,00 |
| 10 | 305 | 1015 | Programa Vigilância e Prevenção em DSTs | | | 12.000,00 | 12.000,00 |
| 10.305.1015.2135.0000 | Implantação e Manutenção das Atividades de Vigilância e Prevenção em DSTs | | | | | 12.000,00 | 12.000,00 |
| 10 | 308 | | Alimentação e Nutrição | | | 27.000,00 | 27.000,00 |
| 10 | 308 | 1007 | Alimentação e Nutrição | | | 27.000,00 | 27.000,00 |
| 10.308.1007.2098.0000 | Manutenção do Programa de Alimentação e Nutrição | | | | | 27.000,00 | 27.000,00 |
| 28 | | | Encargos Especiais | 9.000,00 | | | 9.000,00 |
| 28 | 846 | | Outros Encargos Especiais | 9.000,00 | | | 9.000,00 |
| 28 | 846 | 0000 | Encargos Especiais | 9.000,00 | | | 9.000,00 |
| 28.846.0000.0007.0000 | Indenizações e Restituições Diversas | | | 1.000,00 | | | 1.000,00 |
| 28.846.0000.0008.0000 | Indenizações e Restituições | | | 7.000,00 | | | 7.000,00 |
| 28.846.0000.0009.0000 | Amortização da Dívida Pública | | | 1.000,00 | | | 1.000,00 |
| TOTAL | | | | 9.000,00 | 1.456.000,00 | 18.538.000,00 | 20.000.000,00 |



Documento Assinado em 08/08/2018 por: MARIANA BESSUNO SARAIVA
 Assinatura Digital: MARIANA BESSUNO SARAIVA

PROGRAMA DE TRABALHO
 (Inc. II, § 2º, Art. 2º)

| UNIDADES SUPERVISIONADAS | | | | | |
|---------------------------------------|--|-------------------|------------|--------------|--------------|
| FUNDO MUNICIPAL DE ASSISTÊNCIA SOCIAL | | | | | |
| Código | Especificação | Operação Especial | Projetos | Atividades | Total |
| 08 | Assistência Social | | 60.000,00 | 960.000,00 | 1.020.000,00 |
| 08 | 122 Administração Geral | | 60.000,00 | 960.000,00 | 1.020.000,00 |
| 08 | 122 0401 Gestão Administrativa do Município | | 60.000,00 | 960.000,00 | 1.020.000,00 |
| 08.122.0401.1068.0000 | Construção, Ampliação e/ou Reforma das Unidades do FPMAS | | 60.000,00 | 960.000,00 | 1.020.000,00 |
| 08.122.0401.2069.0000 | Manutenção Administrativa do Pessoal da Secretaria de Desenvolvimento Social | | | 156.000,00 | 156.000,00 |
| 08.122.0401.2100.0000 | Manutenção das Atividades da Secretaria de Desenvolvimento Social | | | 137.000,00 | 137.000,00 |
| 08.122.0401.2161.0000 | Gestão Administrativa do Pessoal - FPMAS | | | 448.000,00 | 448.000,00 |
| 08.122.0401.2102.0000 | Manutenção das Atividades do FPMAS | | | 139.000,00 | 139.000,00 |
| 08.122.0401.2103.0000 | Gestão da Política de Desenvolvimento Social Municipal | | | 30.000,00 | 30.000,00 |
| 08.122.0608.2103.0000 | Capacitação, Trein. e Qualificação de Agentes Públicos e Sociais | | | 15.000,00 | 15.000,00 |
| 08 | 131 Comunicação Social | | | 15.000,00 | 15.000,00 |
| 08 | 131 0812 Divulgação Institucional | | | 15.000,00 | 15.000,00 |
| 08.131.0812.2122.0000 | Divulgação Institucional da Secretaria de Assistência Social | | | 15.000,00 | 15.000,00 |
| 08 | 241 Assistência ao Idoso | | | 222.000,00 | 222.000,00 |
| 08 | 241 0802 Proteção Social Básica | | | 222.000,00 | 222.000,00 |
| 08.241.0802.2104.0000 | Serviço de Convivência e Fortalecimento de Vínculos p/ Idosos - SCPV | | | 208.000,00 | 208.000,00 |
| 08.241.0802.2164.0000 | Implantação e Manutenção das Atividades do Centro de Convivência do Idoso - CCI | | | 17.000,00 | 17.000,00 |
| 08 | 242 Assistência ao Portador de Deficiência | | | 13.000,00 | 13.000,00 |
| 08 | 242 0802 Proteção Social Básica | | | 13.000,00 | 13.000,00 |
| 08.242.0802.2106.0000 | Manutenção do Programa de Apoio ao Portador de Deficiência | | | 13.000,00 | 13.000,00 |
| 08 | 243 Assistência à Criança e ao Adolescente | | 135.000,00 | 695.000,00 | 1.031.000,00 |
| 08 | 243 0802 Proteção Social Básica | | 135.000,00 | 501.000,00 | 636.000,00 |
| 08.243.0802.1048.0000 | Adequação da Estrutura Física - SCPV | | | 408.000,00 | 408.000,00 |
| 08.243.0802.2106.0000 | Serviço de Convivência e Fortalecimento de Vínculos p/ Crianças e Adolescentes | | | 93.000,00 | 93.000,00 |
| 08.243.0802.2168.0000 | Manutenção das Atividades do Programa Primeira Infância - SUAS - (Criança Feliz) | | | 395.000,00 | 395.000,00 |
| 08 | 243 0806 Assistência à Infância e Juventude | | | 89.000,00 | 89.000,00 |
| 08.243.0806.2108.0000 | Manutenção do Programa Vida Nova - CCA-I | | | 308.000,00 | 308.000,00 |
| 08.243.0806.2118.0000 | Apoio ao Conselho Tutelar da Criança e do Adolescente | | 208.000,00 | 1.087.000,00 | 1.275.000,00 |
| 08 | 244 Assistência Comunitária | | 26.000,00 | 152.000,00 | 178.000,00 |
| 08 | 244 0802 Proteção Social Básica | | | 152.000,00 | 152.000,00 |
| 08.244.0802.2109.0000 | Manutenção das Atividades de Atenção Integral às Famílias - PAIF | | | 6.000,00 | 6.000,00 |
| 08.244.0802.2176.0000 | Manutenção das Atividades do Programa BPC na Escola | | 20.000,00 | | 20.000,00 |
| 08.244.0802.2177.0000 | Implantação e Manutenção das Atividades do Programa ACESSUAS Trabalho | | | | |



Documento Assinado Eletronicamente por: [nome] em 20/04/2018 às 15:22:00. Aceite em: https://www.cnpj.gov.br/validar/290ac5d976204776522ec5382dc20e060

PROGRAMA DE TRABALHO
(Inc. II, § 2º, ART. 2º)

| UNIDADES SUPERVISORADAS | | MUNICÍPIO DE JOÃO ALFREDO | | Operação Especial | Projetos | Atividades | Total |
|-------------------------|-----|---------------------------|---|-------------------|-----------|------------|------------|
| 06 | 244 | 0803 | Proteção Social Especial | | 28.000,00 | 259.000,00 | 287.000,00 |
| 08.244.0803.2111.0000 | | | Impl. e Manutenção do Programa de Proteção Especial e Outros | | | 6.000,00 | 6.000,00 |
| 08.244.0803.2112.0000 | | | Serviços de Proteção e Atendimento Especializado a Famílias e Indivíduos - PAEFI | | | 250.000,00 | 250.000,00 |
| 08.244.0803.2185.0000 | | | Implantação e Manutenção das Atividades de Atendimento a pessoas em Cumprimento de Medidas Socioeducativas | 10.000,00 | | | 10.000,00 |
| 08.244.0803.2187.0000 | | | Implantação e Manutenção das Atividades do AEPETI | 15.000,00 | | 329.000,00 | 344.000,00 |
| 08 | 244 | 0804 | Programa Bolsa Família | | | 329.000,00 | 329.000,00 |
| 08.244.0804.2113.0000 | | | Manutenção das Ações do Programa - BDI Bolsa Família | | | 65.000,00 | 65.000,00 |
| 08 | 244 | 0805 | Assistência Social Geral | | | 10.000,00 | 10.000,00 |
| 08.244.0805.2114.0000 | | | Manutenção das Ações Vinculadas ao Programa de Assistência Geral, Inclusive por Meio de Doações e Auxílios Diretos | | | 75.000,00 | 75.000,00 |
| 08.244.0805.2115.0000 | | | Manutenção das Ações Vinculadas ao Programa de Assistência Geral, Inclusive por Meio de Doações e Auxílios Diretos | | | 13.000,00 | 13.000,00 |
| 08 | 244 | 0807 | Assistência Emergencial às Vítimas de Calamidades | | | 13.000,00 | 13.000,00 |
| 08.244.0807.2116.0000 | | | Manutenção do Prog. de Assistência Emergencial a Vítimas de Calamidades | 20.000,00 | | | 20.000,00 |
| 08 | 244 | 0809 | Combate da Violência às Mulheres | | | 10.000,00 | 10.000,00 |
| 08.244.0809.2168.0000 | | | Const. Casas de Apoio às Vítimas de Violência Sexual e Doméstica | 10.000,00 | | | 10.000,00 |
| 08.244.0809.2168.0000 | | | Manutenção das Atividades de Atendimento à Mulher Vítima de Violência | | | 33.000,00 | 33.000,00 |
| 08 | 244 | 0810 | Pernambuco no Balanço | | | 33.000,00 | 33.000,00 |
| 08.244.0810.2046.0000 | | | Manutenção do Programa Pô no Balanço | | | 155.000,00 | 155.000,00 |
| 08 | 244 | 0811 | Gestão do Sistema Único de Assistência Social | | | 158.000,00 | 158.000,00 |
| 08.244.0811.2174.0000 | | | Manutenção e Aprimoramento da Gestão SUAS/IGD-SUAS | | | 11.000,00 | 11.000,00 |
| 08 | 244 | 0813 | Assistência Geral | | | 11.000,00 | 11.000,00 |
| 08.244.0813.2130.0000 | | | Implantação e Manutenção do Programa Assistência Social Geral | | | 15.000,00 | 15.000,00 |
| 08 | 244 | 0814 | Apoio aos Portadores de Necessidades Específicas | | | 15.000,00 | 15.000,00 |
| 08.244.0814.2131.0000 | | | Implant. e Manut. do Programa de Apoio aos Portadores de Necessidades Específicas | 25.000,00 | | | 25.000,00 |
| 08 | 244 | 0817 | Vigilância Socioassistencial | | | 25.000,00 | 25.000,00 |
| 08.244.0817.2168.0000 | | | Implantação e Manutenção da Vigilância Socioassistencial | 40.000,00 | | | 40.000,00 |
| 08 | 244 | 0818 | Conselhos e Comissão Social | | | 5.000,00 | 5.000,00 |
| 08.244.0818.2168.0000 | | | Implantação e Manutenção da Vigilância Socioassistencial | 35.000,00 | | | 35.000,00 |
| 08.244.0818.2169.0000 | | | Manutenção das Atividades dos Conselhos Municipais de Assistência Social | 45.000,00 | | | 45.000,00 |
| 08 | 244 | 0819 | Assistência Social nas Comunidades e para Todos | | | 15.000,00 | 15.000,00 |
| 08.244.0819.2070.0000 | | | Implantação e Manutenção das Atividades de Abordagem Social e Programas Sociais nas Comunidades | 35.000,00 | | | 35.000,00 |
| 08.244.0819.2171.0000 | | | Implantação e manutenção de Ações Voltadas à Garantia dos Direitos e Promoção a Homens e Proteção à população LGBT. | 15.000,00 | | | 15.000,00 |
| 08.244.0819.2172.0000 | | | Implantação e Manutenção de Incentivo à Geração de Renda e Cooperativismo | | | | |



PROGRAMA DE TRABALHO
 (Inc. II, § 2º, A.L.Tº)

| UNIDADE SUPERVISÓRIA 065 | | MUNICÍPIO DE JOÃO ALFREDO | | PROGRAMA DE ASSISTÊNCIA SOCIAL | | Operação Especial | | Projetos | Atividades | TOTAL |
|--------------------------|--------------------|---------------------------|--|--------------------------------|--|-------------------|--|-----------------|-------------------|---------------------|
| Código | Especificação | | | | | | | | | |
| 08 | 044 | 0820 | Benefícios Esantuais | | | | | 25.000,00 | | 25.000,00 |
| 08.244 | 0820.2173 | 0000 | Manutenção das Atividades Relacionais e Benefícios Esantuais | | | | | 5.000,00 | | 5.000,00 |
| 08.244 | 0820.2174 | 0000 | Doação de Alimentos/Cestas Básicas em Formas Pecúnia ou Espécie | | | | | 5.000,00 | | 5.000,00 |
| 08.244 | 0820.2175 | 0000 | Auxílio Aluguel/Moradia em Forma de Pecúnia ou Espécie | | | | | 15.000,00 | 15.000,00 | 15.000,00 |
| 08 | 244 | 1806 | Habitação Popular | | | | | | 15.000,00 | 15.000,00 |
| 08.244 | 1806.2132 | 0000 | Implantação e Manutenção do Programa de Habitação Popular | | | | | | 8.000,00 | 8.000,00 |
| | | 306 | Alimentação e Nutrição | | | | | | 8.000,00 | 8.000,00 |
| 08 | 306 | 0801 | Programa de Acesso à Alimentação | | | | | | 8.000,00 | 8.000,00 |
| 08.306 | 0801.2117 | 0000 | Manutenção do Programa de Acesso à Alimentação | | | | | 16.000,00 | | 16.000,00 |
| 08 | 333 | | Empregabilidade | | | | | | | 16.000,00 |
| 08 | 333 | 2301 | Apoio ao Pequeno Empreendedor | | | | | | | 16.000,00 |
| 08.333 | 2301.1074 | 0000 | Implantação e Manutenção do Programa e Capacitação, Treinamento e regularização Profissional e Empregabilidade | | | | | | | 3.000,00 |
| 28 | Encargos Esantuais | | | | | | | | | 3.000,00 |
| 28 | 946 | | Outros Encargos Esantuais | | | | | | | 3.000,00 |
| 28 | 946 | 0000 | Encargos Esantuais | | | | | | | 3.000,00 |
| 28 | 0000 | 0010 | Indenizações e Resarcimentos Diversos | | | | | | | 2.000,00 |
| 28 | 0000 | 0012 | Amortização da Dívida Pública | | | | | | | 1.000,00 |
| TOTAL | | | | | | | | 3.000,00 | 418.000,00 | 3.181.000,00 |



PREF. MUNICIPAL DE JOÃO ALFREDO
AV. 13 DE MAIO, 45 - CNPJ: 14.682.259/0001-45

Orçamento Programa - Exercício de 2018
Anexo 06
Página 20



Documento Assinado
e
Validado em
12/05/2018 às 14:05:00
por: DANIELA DE
SANTANA
Código do documento: 299ac3da-762b-4f77-8ee3-382dc2dce66

PROGRAMA DE TRABALHO
(Inc. II, § 2º, Art. 2º)

| ENTIDADES SUPERVISIONADAS | | | | | |
|---|---|-------------------|------------------|-------------------|-------------------|
| SECRETARIA DE DEF. DA CRIANÇA E ADOLESCENTE | | | | | |
| Código | Especificação | Operação Especial | Projetos | Atividades | TOTAL |
| 08 | Assistência Social | | 14.000,00 | 221.000,00 | 235.000,00 |
| 08 | 243 Assistência à Criança e ao Adolescente | | 14.000,00 | 221.000,00 | 235.000,00 |
| 08 | 243 0808 Assistência à Infância e à Juventude | | 14.000,00 | 221.000,00 | 235.000,00 |
| 08.243.0808.2119.0000 | Manutenção das Atividades do FUNDECA | | | 100.000,00 | 100.000,00 |
| 08.243.0808.2120.0000 | Manutenção das Ações Vinculadas ao Programa de Assistência Geral, Inclusive por meio de Despesas e Auxílios Diretos | | | 1.000,00 | 1.000,00 |
| 08.243.0808.2127.0000 | Implantação e Manutenção do Programa de Combate ao Abuso e Exploração Sexual de Crianças e Adolescentes | | | 7.000,00 | 7.000,00 |
| 08.243.0808.2128.0000 | Implantação e Manutenção de Casas de Juventude | | | 3.000,00 | 3.000,00 |
| 08.243.0808.2129.0000 | Implantação e Manutenção do Programa de Atenção à Criança | | | 7.000,00 | 7.000,00 |
| 08.243.0808.2154.0000 | Capacitação, Treinamento e Qualificação de Servidores do FUNDECA | | | 7.000,00 | 7.000,00 |
| 08.243.0808.2155.0000 | Divulgação Institucional do FUNDECA | | 7.000,00 | | 7.000,00 |
| 08.243.0808.2178.0000 | Implantação e Manutenção das At. de Acomp. aos Programas de Execução do Atendimento de Medidas Socioeducativas | | 7.000,00 | | 7.000,00 |
| 08.243.0808.2179.0000 | Capacitação e Conselhos Temáticos e de Di. sobre Temáticas Pertinentes ao | | 7.000,00 | | 7.000,00 |
| | TOTAL | 0,00 | 14.000,00 | 221.000,00 | 235.000,00 |



PROGRAMA DE TRABALHO
 (Art. II, § 2º, AnEXO)

| ENTIDADE PREVISIONADAS | | | | | |
|------------------------|---|-------------------|------------------|---------------------|---------------------|
| Código | Especificação | Operação Especial | Projetos | Atividades | Total |
| 04 | Administração | | 30.000,00 | 455.000,00 | 485.000,00 |
| 04 | 122 Administração Geral | | 30.000,00 | 455.000,00 | 485.000,00 |
| 04 | 122 0901 Previdência de Inativos e Pensionistas do Município | | 30.000,00 | 455.000,00 | 485.000,00 |
| 04.122.0901.1041.0000 | Construção, Reforma ou Ampliação de Prédio do FUMAP | | 30.000,00 | | 30.000,00 |
| 04.122.0901.2073.0000 | Manutenção das Atividades Vinculadas à Gestão Administrativa do FUMAP | | | 455.000,00 | 455.000,00 |
| 09 | Previdência Social | | | 4.950.000,00 | 4.950.000,00 |
| 09 | 272 Previdência do Regime Estatutário | | | 4.950.000,00 | 4.950.000,00 |
| 09 | 272 0901 Previdência de Inativos e Pensionistas do Município | | | 4.950.000,00 | 4.950.000,00 |
| 09.272.0901.2073.0000 | Manutenção das Atividades Previdenciárias | 5.000,00 | | | 5.000,00 |
| 28 | Encargos Especiais | | | | 6.000,00 |
| 28 | 846 Outros Encargos Especiais | 6.000,00 | | | 6.000,00 |
| 28 | 848 0000 Encargos Especiais | 6.000,00 | | | 6.000,00 |
| 28.846.0000.0000.0000 | Indenizações e Restituições Diversas | 5.000,00 | | | 5.000,00 |
| 90 | Reserva de Contingência | | | 960.000,00 | 960.000,00 |
| 90 | 999 Reserva de Contingência | | | 960.000,00 | 960.000,00 |
| 90 | 999 0901 Previdência de Inativos e Pensionistas do Município | | | 960.000,00 | 960.000,00 |
| 90.999.0901.2073.0000 | Reserva do RPPS | | | 960.000,00 | 960.000,00 |
| TOTAL | | 5.000,00 | 30.000,00 | 6.385.000,00 | 6.400.000,00 |



Documento Assinado em 10/05/2019 por João Alfredo de Souza Neto
 Acesse em: https://www.transparencia.mec.gov.br/doc/signat/...
 Código do Documento: 99633dd-702b-4771-82cc-0388942dc006

PROGRAMA DE TRABALHO
 (Inc. II, § 2º, Art. 2º)

| ENTIDADES SUPERVISIONADAS | | MUNICÍPIO DE JOÃO ALFREDO | | | |
|--|--|---------------------------|-----------|------------|------------|
| SERVIÇO PÚBLICO INTERMUN. DO AGRESTE PERNAMBUCANO E FRONTEIRAS | | | | | |
| Código | Especificação | Operação Especial | Projetos | Atividades | Total |
| 04 | Administração: | | 990,68 | 104.018,69 | 105.009,37 |
| 04 | 122 Administração Geral | | 990,68 | 104.018,69 | 105.009,37 |
| 04 | 122 1000 Gestão Administrativa do Coniape | | 990,68 | 104.018,69 | 105.009,37 |
| 04.122.0400.1901.0000 | Modernização da Estrutura Física (Construção, Reforma e/ou Ampliação) da Sede do Coniape | | 486,33 | | 486,33 |
| 04.122.0400.1902.0000 | Aquisição de Veículos, Móveis, Máquinas e Equip. Diversos para o Coniape - Rateio | | 486,33 | | 486,33 |
| 04.122.0400.2001.0000 | Manutenção das Atividades Administrativas do Coniape: | | | 104.018,69 | 104.018,69 |
| | Sede | | 2.000,00 | 72.600,00 | 74.600,00 |
| 10 | 122 Administração Geral | | 2.000,00 | 72.600,00 | 74.600,00 |
| 10 | 122 1090 Gestão Administrativa do Núcleo Intermunicipal de Saúde - NIS | | 2.000,00 | 58.900,00 | 60.900,00 |
| 10.122.1090.1905.0000 | Aquisição de Veículos, Móveis, Máquinas e Equip. Diversos para o NIS | | 2.000,00 | | 2.000,00 |
| 10.122.1090.2902.0000 | Manutenção das Atividades Administrativas do Núcleo Intermunicipal em Saúde - NIS | | | 56.900,00 | 56.900,00 |
| 10 | 122 1092 Gestão dos Serviços de Saúde dos Entes Consorciados Pelo NIS - Atenção Básica | | | 12.500,00 | 12.500,00 |
| 10.122.1092.1004.0000 | Capacitação dos Profissionais da Saúde | | | 732.000,00 | 732.000,00 |
| 10 | 302 Assistência Hospitalar e Ambulatorial | | | 611.000,00 | 611.000,00 |
| 10 | 302 1093 Gestão dos Serviços de Saúde dos Entes Consorciados pelo NIS - Assist. Hosp. e Amb. | | | 611.000,00 | 611.000,00 |
| 10.302.1093.2906.0000 | Manutenção das Atividades do Núcleo Intermunicipal de Saúde - NIS (Assist. Hosp. e Amb.) | | | 121.000,00 | 121.000,00 |
| 10 | 302 1099 Programa Consorcial de Rede Materno Infantil | | | 121.000,00 | 121.000,00 |
| 10.302.1099.2987.0000 | Gestão Consorciada de Rede Materno Infantil | | | 40.000,00 | 40.000,00 |
| 10 | 303 Suporte Profissional e Terapêutico | | | 40.000,00 | 40.000,00 |
| 10 | 303 1094 Programa Consorcial de Assistência Farmacêutica Básica | | | 40.000,00 | 40.000,00 |
| 10.303.1094.2940.0000 | AQUISIÇÃO COMPARTILHADA DE MEDICAMENTOS DA REDE DE ASSISTÊNCIA FARMACÊUTICA BÁSICA | | 15.000,00 | | 15.000,00 |
| 10 | 305 Vigilância Epidemiológica | | 15.000,00 | | 15.000,00 |
| 10 | 305 1095 Programa Consorcial de Vigilância em Saúde | | 15.000,00 | | 15.000,00 |
| 10.305.1095.2986.0000 | Manutenção das Atividades Voltadas a Vigilância em Saúde | | 2.000,00 | 180.000,00 | 182.000,00 |
| 12 | Educação | | 2.000,00 | 180.000,00 | 182.000,00 |
| 12 | 122 Administração Geral | | 2.000,00 | 180.000,00 | 182.000,00 |



PROGRAMA DE TRABALHO
 (Inc. II, § 2º, Art. 2º)

CIDADES SUPERVISORADAS
CONSORCIO INTERMUNICIPAL DE SANEAMENTO DO AGRESTE PERNAMBUCANO E FRONTEIRAS

| Código | Especificação | Obrigações Especiais | Projetos | Atividades | Total | |
|-----------------------|---|---------------------------|------------|------------|------------|------------|
| 12 | 122 | (220 | | 2.000,00 | 180.000,00 | 182.000,00 |
| | | | | | | 2.000,00 |
| 12.122.1220.1072.0000 | Gestão Administrativa do Núcleo Intermunicipal de Educação (NIE) | | 2.000,00 | 180.000,00 | 182.000,00 | |
| 12.122.1220.2074.0000 | Aquisição de Veículos, Móveis, Máquinas e Equipamentos - NIE | | | 44.000,00 | 44.000,00 | |
| 12.122.1220.2075.0000 | Manutenção do Núcleo Intermunicipal de Educação - NIE | | | 18.000,00 | 18.000,00 | |
| 12.122.1220.2076.0000 | Capacitação de Profissionais de Educação de Apoio Administrativo Pedagógico | | | 17.500,00 | 17.500,00 | |
| 12.122.1220.2077.0000 | Implantação e Implementação, Formação e Gerenciamento da Gestão Escolar - Alimentação Escolar | | | 20.000,00 | 20.000,00 | |
| 12.122.1220.2078.0000 | Implantação e Implementação, Formação e Gerenciamento da Gestão de Transporte Escolar | | | 35.500,00 | 35.500,00 | |
| 12.122.1220.2079.0000 | Gestão do Núcleo Intermunicipal de Educação (Ensino Fundamental) | | | 47.000,00 | 47.000,00 | |
| 12.122.1220.2081.0000 | Capacitação de Profissionais da Educação Infantil - Creche e Pré-Escola | | | | 5.500,00 | |
| 15 | Urbanismo | | 766,78 | 174.744,22 | 175.500,00 | |
| 15 | 452 | Serviços Urbanos | | | 175.500,00 | |
| 15 | 452 | 2000 | | 755,78 | 174.744,22 | 175.500,00 |
| 15.452.2502.1913.0000 | Gestão do Núcleo Interm. de Iluminação Pública - NIIP | | 755,78 | 174.744,22 | 175.500,00 | |
| 15.452.2502.1914.0000 | Modernização da Estrutura Física (Const., Reforç. e/ou Amp.) do NIIP | | 377,89 | | 377,89 | |
| 15.452.2502.1914.0000 | Aquisição de Veículos, Móveis, Máquinas e Equip. Diversos para o NIIP | | 377,89 | 48.055,22 | 48.055,22 | |
| 15.452.2502.2008.0000 | Manutenção das Atividades do Núcleo Intermunicipal de Iluminação Pública - NIIP | | | 4.534,89 | 4.534,89 | |
| 15.452.2502.2010.0000 | Capacitação dos Profissionais do Núcleo Intermunicipal de Iluminação Pública - NIIP | | | 121.554,92 | 121.554,92 | |
| 15.452.2502.2000.0000 | Gestão do Parque de Iluminação Pública (Manutenção e Fiscalização) | | | | 180.000,00 | |
| 18 | Gestão Ambiental | | 111.500,00 | 68.500,00 | 180.000,00 | |
| 18 | 452 | Serviços Urbanos | | | 180.000,00 | |
| 18 | 452 | 1100 | | | 180.000,00 | |
| 18.452.1100.2000.0000 | Programa Consorcial de Engenharia, Saneamento Básico e Meio Ambiente | | | 4.500,00 | 4.500,00 | |
| 18.452.1100.2001.0000 | Gestão Educacional Ambiental (Resíduos e Saneamento) | | | 4.500,00 | 4.500,00 | |
| 18.452.1100.2002.0000 | Infraestrutura de Coleta Seletiva | | | 23.500,00 | 23.500,00 | |
| 18.452.1100.2003.0000 | Recuperação de Áreas Degradadas em Centro Urbano | | | 23.500,00 | 23.500,00 | |
| 18.452.1100.2003.0000 | Recuperação de Áreas Degradadas - PRAD | | | 12.500,00 | 12.500,00 | |
| 18.452.1100.2004.0000 | Tratam. de Resíduos | | 45.000,00 | | 45.000,00 | |
| 18.452.1100.2005.0000 | Elaboração de Plano Diretor | | 28.000,00 | | 28.000,00 | |
| 18.452.1100.2006.0000 | Elaboração de Plano Intermunicipal de Saneamento Básico | | 38.500,00 | | 38.500,00 | |
| 18.452.1100.2007.0000 | Manutenção das Atividades do Programa Consorcial Engenharia, Saneamento Básico e Meio Ambiente - NIESMA | | | | 500,00 | |
| 18 | 542 | Controle Ambiental | | | 500,00 | |
| 18 | 542 | 1100 | | | 500,00 | |
| 18.542.1100.2000.0000 | Programa Consorcial de Engenharia, Saneamento Básico e Meio Ambiente | | | 500,00 | 500,00 | |
| 18.542.1100.2001.0000 | Aquisição de Veículos, Móveis, Máquinas e Equip. Diversos Para o NIESMA | | 990,65 | | 990,65 | |
| 20 | Encargos Especiais | | | | 990,65 | |
| 20 | 846 | Outros Encargos Especiais | | | 990,65 | |

[Handwritten signature]



Documento Assinado
 Acesse em: <https://etc>
 IBR/ANILIANA DA CONCEICAO
 Código do documento: 296ac5da-762b-4f77-82ec-c382dc2dce66



PREF. MUNICIPAL DE JOÃO ALFREDO
 AV.13 DE MAIO, 45 - CNPJ:11097359/0001-45

Orçamento Programa - Exercício de 2018
 Anexo 06
 Página 24

PROGRAMA DE TRABALHO
 (Inc.II, § 2º, Art.2º)

| Códigos | | Descrição | Operação Especial | Projetos | Atribuições | Total |
|--------------|--------------------|---|-------------------|-------------------|---------------------|---------------------|
| 28 | 848 0000 | Encargos Especiais | 590,65 | | | 590,65 |
| 28 | 848.0000.0014.0000 | Indenizações e Restituições Diversas - Material | 495,33 | | | 495,33 |
| 28 | 848.0000.0015.0000 | Parcelamento e Amortização de Dívida Capital | 495,32 | | | 495,32 |
| TOTAL | | | 590,65 | 132.748,44 | 1.371.782,01 | 1.565.121,10 |



PROGRAMA DE TRABALHO
 (Inc. II, § 2º, Art. 2º)

| ENTIDADE SUPERVISIONADA | | MUNICÍPIO DE JOÃO ALFREDO - CONLIDER | | | |
|-------------------------|---|--------------------------------------|-----------------|-------------------|-------------------|
| Código | Especificação | Operação Especial | Projetos | Atividades | Total |
| 04 | Administração | | 5.000,00 | 293.200,00 | 298.200,00 |
| 04 | 100 Administração Geral | | 5.000,00 | 293.200,00 | 298.200,00 |
| 04 | 122 0000 Gestão Administrativa do Conlider | | 5.000,00 | 293.200,00 | 298.200,00 |
| 04.122.0420.4077.0000 | Modernização da Estrutura Física do Conlider | | 2.000,00 | | 2.000,00 |
| 04.122.0420.1078.0000 | Aquisição de Veículos, Máquinas e Equipamentos Diversos para o Conlider - Confirmação de Rateio | | 3.000,00 | | 3.000,00 |
| 04.122.0420.2146.0000 | Manutenção das Atividades Administrativas do Conlider | | | 40.300,00 | 40.300,00 |
| 04.122.0420.0002.0000 | Manutenção das Atividades do Programa Usina Asfalto | | | 149.300,00 | 149.300,00 |
| 04.122.0420.0093.0000 | Manutenção das Atividades do Programa Perfuradora de Poços | | | 103.600,00 | 103.600,00 |
| 28 | Encargos Especiais | 300,00 | | | 300,00 |
| 28 | 843 Serviço da Dívida Interna | 300,00 | | | 300,00 |
| 28 | 843 0000 Encargos Especiais | 300,00 | | | 300,00 |
| 28.843.0000.0015.0000 | Parcelamento e Amortização da Dívida Contratual | | | | 1.700,00 |
| 28 | 846 Outros Encargos Especiais | 1.700,00 | | | 1.700,00 |
| 28 | 846 8000 Encargos Especiais | 1.700,00 | | | 1.700,00 |
| 28.846.0000.0014.0000 | Indenizações e Restituições Diversas - Rateio | | | | 1.700,00 |
| TOTAL | | 2.000,00 | 5.000,00 | 293.200,00 | 298.200,00 |



PREF. MUNICIPAL DE JOÃO ALFREDO
 AV. 13 DE MAIO, 45 - CNEU:11097359/0001-45.

Orçamento Programa - Exercício de 2018
 Anexo 08
 Página 26



Documento Assinado em 11/06/2018 por: MARIA STANISLAU DA CONCEIÇÃO
 Acesse em: https://www.transparencia.mec.gov.br/consulta/assinatura.do?documento=29cac5da-762b-4f77-82ec-c382dc2dce66

PROGRAMA DE TRABALHO
 (Inc. II, § 2º, Art. 2º)

| UNIDADES PREVISIONADAS | | MUNICÍPIO DE JOÃO ALFREDO - COMUPE | | | |
|------------------------|---|------------------------------------|--------------|---------------|---------------|
| Código | Especificação | Operação Especial | Projetos | Atividades | Total |
| 04 | Administração | | 7.000,00 | 63.800,00 | 70.800,00 |
| 04.122 | Administração Geral | | 7.000,00 | 63.800,00 | 70.800,00 |
| 04.122.0491 | Manutenção de Construção Pública | | | 63.800,00 | 63.800,00 |
| 04.122.0491.2982 | Gestão das Ações Administrativas do COMUPE | | | 63.800,00 | 63.800,00 |
| 04.122.0491.9800 | Aquisição de Móveis, Máquinas, Computadores e Equipamentos Diversos | | 6.000,00 | | 6.000,00 |
| 04.122.0491.9801 | Execução de Obras, Reformas, Melhoramento e Ampliação do COMUPE | | 2.000,00 | | 2.000,00 |
| | TOTAL | 0,00 | 7.000,00 | 63.800,00 | 70.800,00 |
| | TOTAL GERAL | 1.285.890,65 | 9.024.746,44 | 73.674.583,91 | 84.985.221,00 |



Documento Assinado Digitalmente
 Acesse em: https://stc.ce.gov.br/

**PROGRAMA DE TRABALHO DO GOVERNO
 DEMONSTRATIVO DE FUNÇÕES, SUBFUNÇÕES E PROGRAMAS
 POR PROJETOS, ATIVIDADES E OPERAÇÕES ESPECIAIS**
 (No II, § 2º, Art. 2º)

| Código | Especificação | Operação Especial | Projetos | Atividades | Total |
|-----------------------|---|-------------------|------------|--------------|--------------|
| | | 0,00 | 150.000,00 | 0,00 | 150.000,00 |
| 01 | 031 Ação Legislativa | 0,00 | 150.000,00 | 2.420.000,00 | 2.570.000,00 |
| 01 | 031 0101 Gestão Administrativa da Câmara Municipal | 0,00 | 150.000,00 | 2.420.000,00 | 2.570.000,00 |
| 01.031.0101.1001.0000 | Ampliação e Reforma do Prédio da Câmara | 0,00 | 70.000,00 | 0,00 | 70.000,00 |
| 01.031.0101.1002.0000 | Aquisição de Equipamentos e Móveis | 0,00 | 0,00 | 1.950.000,00 | 1.950.000,00 |
| 01.031.0101.2001.0000 | Manutenção da Secretaria | 0,00 | 0,00 | 60.000,00 | 60.000,00 |
| 01.031.0101.2002.0000 | Manutenção do Controle Interno | 0,00 | 0,00 | 320.000,00 | 320.000,00 |
| 01.031.0101.2003.0000 | Contribuição Previdenciária a PIS/PIS | 0,00 | 0,00 | 80.000,00 | 80.000,00 |
| 01.031.0101.9001.0000 | Manutenção Verbal Indenizatória | 0,00 | 0,00 | 0,00 | 0,00 |
| | | 0,00 | 150.000,00 | 6.392.216,89 | 6.542.216,89 |
| 04 | 122 Administração Geral | 0,00 | 137.000,00 | 4.451.216,89 | 4.588.216,89 |
| 04 | 122 0401 Gabinete Administrativa do Município | 0,00 | 0,00 | 3.455.000,00 | 3.455.000,00 |
| 04.122.0401.2004.0000 | Manutenção das Atividades do Gabinete | 0,00 | 0,00 | 1.072.000,00 | 1.072.000,00 |
| 04.122.0401.2007.0000 | Gestão Administrativa da Secretaria de Administração | 0,00 | 0,00 | 2.073.000,00 | 2.073.000,00 |
| 04.122.0401.2008.0000 | Manutenção das Atividades do SEMUL | 0,00 | 0,00 | 127.000,00 | 127.000,00 |
| 04.122.0401.2009.0000 | Manutenção das Atividades da Procuradoria Geral do Município | 0,00 | 0,00 | 183.000,00 | 183.000,00 |
| 04 | 122 0406 Apatrimoniação e Modernização Administrativa Municipal | 0,00 | 0,00 | 20.000,00 | 20.000,00 |
| 04.122.0406.2008.0000 | Contratação de Serviços de Consultorias e Assessorias | 0,00 | 0,00 | 20.000,00 | 20.000,00 |
| 04 | 122 0407 Cooperação Técnica e Financeira com Outros Entes Federados | 0,00 | 0,00 | 6.000,00 | 6.000,00 |
| 04.122.0407.2009.0000 | Realização de Serviços e Ações em Parcerias com Outros Governos | 0,00 | 0,00 | 6.000,00 | 6.000,00 |
| 04 | 122 0408 Apoio aos Conselhos e Câmaras com Competência Civil | 0,00 | 20.000,00 | 0,00 | 20.000,00 |
| 04.122.0408.1008.0000 | Construção ou Adaptação de Imóveis p/ Instalações dos Conselhos | 0,00 | 20.000,00 | 0,00 | 20.000,00 |
| 04.122.0408.2010.0000 | Apoio às Atividades dos Conselhos Municipais | 0,00 | 0,00 | 0,00 | 0,00 |
| 04 | 122 0409 Ampliação do Patrimônio Municipal | 0,00 | 75.000,00 | 4.000,00 | 79.000,00 |
| 04.122.0409.1017.0000 | Obras em Imóveis vinculados a Órgãos e Entidades Municipais | 0,00 | 25.000,00 | 0,00 | 25.000,00 |
| 04.122.0409.1018.0000 | Desapropriação de Imóveis Diversos | 0,00 | 50.000,00 | 0,00 | 50.000,00 |
| 04.122.0409.2011.0000 | Manutenção de Prédios de Outros Governos p/ Força de Convênio | 0,00 | 0,00 | 4.000,00 | 4.000,00 |
| 04 | 122 0410 Gestão Administrativa do Patrimônio Municipal | 0,00 | 0,00 | 12.000,00 | 12.000,00 |
| 04.122.0410.2012.0000 | Manutenção do Sistema de Controle de Patrimônio | 0,00 | 0,00 | 12.000,00 | 12.000,00 |
| 04 | 122 0420 Gestão Administrativa do Condel | 0,00 | 3.000,00 | 293.200,00 | 296.200,00 |
| 04.122.0420.1077.0000 | Modernização da Estrutura Física do Condel | 0,00 | 2.000,00 | 0,00 | 2.000,00 |
| 04.122.0420.1078.0000 | Aquisição de Veículos, Máquinas e Equipamentos Diversos para o Condel - Contratos de Rateio | 0,00 | 3.000,00 | 0,00 | 3.000,00 |
| 04.122.0420.1079.0000 | Manutenção das Atividades Administrativas do Condel | 0,00 | 0,00 | 40.300,00 | 40.300,00 |
| 04.122.0420.1080.0000 | Manutenção das Atividades do Programa União Atual | 0,00 | 0,00 | 149.300,00 | 149.300,00 |
| 04.122.0420.1081.0000 | Manutenção das Atividades do Programa Refurbore de Rápido | 0,00 | 0,00 | 100.600,00 | 100.600,00 |
| 04 | 122 0490 Gestão Administrativa do Conlape | 0,00 | 0,00 | 104.018,89 | 104.018,89 |
| 04.122.0490.1901.0000 | Modernização da Estrutura Física (Construção, Reforma e/ou Ampliação) da Sede do Conlape | 0,00 | 495,33 | 0,00 | 495,33 |
| 04.122.0490.1902.0000 | Aquisição de Veículos, Móveis, Máquinas e Equip. Diversos para o Conlape - Rateio | 0,00 | 495,33 | 0,00 | 495,33 |
| 04.122.0490.2801.0000 | Manutenção das Atividades Administrativas do Conlape | 0,00 | 0,00 | 104.018,89 | 104.018,89 |
| 04 | 122 0491 Manutenção do Consórcio Público | 0,00 | 7.080,00 | 83.000,00 | 90.080,00 |
| 04.122.0491.2882.0000 | Gestão das Atividades Administrativas do COMUPE | 0,00 | 0,00 | 83.000,00 | 83.000,00 |
| 04.122.0491.9900.0000 | Aquisição de Móveis, Imóveis, Máquinas, Computadores e Equipamentos Diversos | 0,00 | 3.000,00 | 0,00 | 3.000,00 |
| 04.122.0491.9901.0000 | Execução de Obras, Reformas, Melhorias e Ampliação do COMUPE | 0,00 | 2.000,00 | 0,00 | 2.000,00 |



Documento Assinado Digitalmente
 Acesse em: https://stee.tce.pb.gov.br/...
 ASTIAN...
 em Código...
 82ec-03820c2de666

**PROGRAMA DE TRABALHO DO GOVERNO
 DEMONSTRATIVO DE FUNÇÕES, SUBFUNÇÕES E PROGRAMAS
 POR PROJETOS, ATIVIDADES E OPERAÇÕES ESPECIAIS**
 (Incl. § 2º, Art. 20)

| Código | Especificação | Operação Especial | Projetos | Atividades | Total |
|-----------------------|--|-------------------|------------|--------------|--------------|
| 04 | 00000000 | 0,00 | 137.990,00 | | 137.990,00 |
| 04 | 122 | 0,00 | 137.990,00 | 4.451.278,00 | 4.589.268,00 |
| 04 | 122 0801 | 0,00 | 30.000,00 | 453.000,00 | 483.000,00 |
| 04.122.0801.1941.0000 | Providência de Inativos e Pensionistas do Município | 0,00 | 30.000,00 | 0,00 | 30.000,00 |
| 04.122.0801.2011.0000 | Construção, Reforma ou Ampliação do Prédio do FUMAP | 0,00 | 0,00 | 453.000,00 | 453.000,00 |
| 04.122.0801.2071.0000 | Manutenção das Atividades Vinculadas à Gestão Administrativa do FUMAP | 0,00 | 0,00 | 0,00 | 0,00 |
| 04 | 123 | 0,00 | 0,00 | 1.813.000,00 | 1.813.000,00 |
| 04 | 123 0401 | 0,00 | 0,00 | 1.813.000,00 | 1.813.000,00 |
| 04.123.0401.2005.0000 | Gestão Administrativa do Município | 0,00 | 0,00 | 6.000,00 | 6.000,00 |
| 04.123.0401.2017.0000 | Subvenções a Entidades Sem Fins Lucrativos | 0,00 | 0,00 | 150.000,00 | 150.000,00 |
| 04.123.0401.2018.0000 | Taxas Bancárias, Seguros e Encargos Diversos | 0,00 | 0,00 | 20.000,00 | 20.000,00 |
| 04.123.0401.2019.0000 | Despesa de Exercício Anterior | 0,00 | 0,00 | 300.000,00 | 300.000,00 |
| 04.123.0401.2020.0000 | Contratação de Serviços de Consultorias e Assessorias | 0,00 | 0,00 | 438.000,00 | 438.000,00 |
| 04.123.0401.2021.0000 | Gestão Administrativa da Unidade | 0,00 | 0,00 | 700.000,00 | 700.000,00 |
| 04.123.0401.2022.0000 | Desp. Pagamento de Obrigações Tributárias e Contribuições Sociais (PASEP e INSS-PRESTADOR) | 0,00 | 0,00 | 0,00 | 0,00 |
| 04 | 124 | 0,00 | 0,00 | 203.000,00 | 203.000,00 |
| 04 | 124 0411 | 0,00 | 0,00 | 203.000,00 | 203.000,00 |
| 04.124.0411.2070.0000 | Manutenção do Controle Interno | 0,00 | 0,00 | 203.000,00 | 203.000,00 |
| 04 | 129 | 0,00 | 0,00 | 21.000,00 | 21.000,00 |
| 04 | 129 0405 | 0,00 | 0,00 | 21.000,00 | 21.000,00 |
| 04.129.0405.2014.0000 | Capacitação, Qualificação e Treinamento dos Servidores de Adm. Municipal | 0,00 | 0,00 | 21.000,00 | 21.000,00 |
| 04 | 131 | 0,00 | 0,00 | 57.000,00 | 57.000,00 |
| 04 | 131 0404 | 0,00 | 0,00 | 57.000,00 | 57.000,00 |
| 04.131.0404.2006.0000 | Divulgação Institucional, Imprensa e Publicações Diversas | 0,00 | 0,00 | 57.000,00 | 57.000,00 |
| 04 | 182 | 0,00 | 0,00 | 17.000,00 | 17.000,00 |
| 04 | 182 0412 | 0,00 | 0,00 | 17.000,00 | 17.000,00 |
| 04.182.0412.2018.0000 | Implantação e Manutenção da Guarda Municipal | 0,00 | 0,00 | 17.000,00 | 17.000,00 |
| 06 | 182 | 0,00 | 0,00 | 45.000,00 | 45.000,00 |
| 06 | 182 8601 | 0,00 | 0,00 | 45.000,00 | 45.000,00 |
| 06.182.0801.2137.0000 | Monitoramento da Cidade MANUTENÇÃO DAS AÇÕES DE DEFESA CÍVIL E SEGURANÇA PÚBLICA | 0,00 | 0,00 | 45.000,00 | 45.000,00 |
| 08 | 122 | 0,00 | 430.000,00 | 980.000,00 | 1.410.000,00 |
| 08 | 122 | 0,00 | 60.000,00 | 980.000,00 | 1.040.000,00 |



**PROGRAMA DE TRABALHO DO GOVERNO
 DEMONSTRATIVO DE FUNÇÕES, SUBFUNÇÕES E PROGRAMAS
 POR PROJETOS, ATIVIDADES E OPERAÇÕES ESPECIAIS
 (Inc. II, § 2º, Art. 2º)**

| Código | Especificação | Operação Especial | Projetos | Atividades | Total | |
|--------|---------------|---|----------|------------|--------------|--------------|
| 08 | 122 | Administração Geral | 0,00 | 60.000,00 | 60.000,00 | 1.025.000,00 |
| 08 | 122 | 0401 - Gestão Administrativa do Município | 0,00 | 60.000,00 | 60.000,00 | 60.000,00 |
| 08 | 122 | 0401.1089.0000 - Construção, Ampliação e/ou Reforma das Unidades do FMSM | 0,00 | 0,00 | 0,00 | 0,00 |
| 08 | 122 | 0401.2999.0000 - Manutenção Administrativa de Pessoal da Secretaria de Desenvolvimento Social | 0,00 | 0,00 | 158.000,00 | 158.000,00 |
| 08 | 122 | 0401.2100.0000 - Manutenção das Atividades da Secretaria de Desenvolvimento Social | 0,00 | 0,00 | 137.000,00 | 137.000,00 |
| 08 | 122 | 0401.2101.0000 - Gestão Administrativa do Pessoal - FMSM | 0,00 | 0,00 | 448.000,00 | 448.000,00 |
| 08 | 122 | 0401.2102.0000 - Manutenção das Atividades FMSM | 0,00 | 0,00 | 169.000,00 | 169.000,00 |
| 08 | 122 | 0608 - Gestão de Política de Desenvolvimento Social Municipal | 0,00 | 0,00 | 30.000,00 | 30.000,00 |
| 08 | 122 | 0608.2103.0000 - Capacitação, Trein. e Qualificação de Agentes Públicos e Sociais | 0,00 | 0,00 | 30.000,00 | 30.000,00 |
| 08 | 131 | Comunicação Social | 0,00 | 0,00 | 15.000,00 | 15.000,00 |
| 08 | 131 | 0612 - Divulgação Institucional | 0,00 | 0,00 | 15.000,00 | 15.000,00 |
| 08 | 131 | 0612.2122.0000 - Divulgação Institucional da Secretaria de Assistência Social | 0,00 | 0,00 | 15.000,00 | 15.000,00 |
| 08 | 241 | Assistência ao Idoso | 0,00 | 0,00 | 222.000,00 | 222.000,00 |
| 08 | 241 | 0802 - Proteção Social Básica | 0,00 | 0,00 | 222.000,00 | 222.000,00 |
| 08 | 241 | 0802.2104.0000 - Serviço de Convivência e Fortalecimento de Vínculos p/ Idosos - SCFV | 0,00 | 0,00 | 208.000,00 | 208.000,00 |
| 08 | 241 | 0802.2184.0000 - Implantação e Manutenção das Atividades do Serviço de Convivência do Idoso - CCI | 0,00 | 0,00 | 17.000,00 | 17.000,00 |
| 08 | 242 | Assistência ao Portador de Deficiência | 0,00 | 0,00 | 13.000,00 | 13.000,00 |
| 08 | 242 | 0802 - Proteção Social Básica | 0,00 | 0,00 | 13.000,00 | 13.000,00 |
| 08 | 242 | 0802.2105.0000 - Manutenção do Programa de Apoio ao Portador de Deficiência | 0,00 | 0,00 | 13.000,00 | 13.000,00 |
| 08 | 243 | Assistência à Criança e ao Adolescente | 0,00 | 149.000,00 | 1.117.000,00 | 1.266.000,00 |
| 08 | 243 | 0802 - Proteção Social Básica | 0,00 | 135.000,00 | 501.000,00 | 636.000,00 |
| 08 | 243 | 0802.1046.0000 - Adequação de Estrutura Física - SCFV | 0,00 | 135.000,00 | 0,00 | 135.000,00 |
| 08 | 243 | 0802.2108.0000 - Serviço de Convivência e Fortalecimento de Vínculos p/ Crianças e Adolescentes | 0,00 | 0,00 | 408.000,00 | 408.000,00 |
| 08 | 243 | 0802.2159.0000 - Manutenção das Atividades do Programa Primeira Infância - SUAS - (Criança Feliz) | 0,00 | 0,00 | 93.000,00 | 93.000,00 |
| 08 | 243 | 0808 - Assistência e Infância e Juventude | 0,00 | 14.000,00 | 615.000,00 | 629.000,00 |
| 08 | 243 | 0808.2108.0000 - Manutenção do Programa Vida Nova - CCA-I | 0,00 | 0,00 | 69.000,00 | 69.000,00 |
| 08 | 243 | 0808.2118.0000 - Apoio ao Conselho Tutelar da Criança e do Adolescente | 0,00 | 0,00 | 308.000,00 | 308.000,00 |
| 08 | 243 | 0808.2119.0000 - Manutenção das Atividades do FUNDECA | 0,00 | 0,00 | 183.000,00 | 183.000,00 |
| 08 | 243 | 0808.2182.0000 - Manutenção das Ações Vinculadas ao Programa de Assistência Geral, inclusive por meio de Doações e Auxílios Diretos | 0,00 | 0,00 | 1.000,00 | 1.000,00 |
| 08 | 243 | 0808.2127.0000 - Implantação e Manutenção do Programa de Combate ao Abuso e Exploração Sexual de Crianças e Adolescentes | 0,00 | 0,00 | 7.000,00 | 7.000,00 |
| 08 | 243 | 0808.2128.0000 - Implantação e Manutenção da Casa de Juventude | 0,00 | 0,00 | 3.000,00 | 3.000,00 |
| 08 | 243 | 0808.2129.0000 - Implantação e Manutenção do Programa de Apoio à Criança | 0,00 | 0,00 | 7.000,00 | 7.000,00 |
| 08 | 243 | 0808.2154.0000 - Capacitação, Treinamento e Qualificação de Servidores do FUNDECA | 0,00 | 0,00 | 7.000,00 | 7.000,00 |
| 08 | 243 | 0808.2155.0000 - Divulgação Institucional do FUNDECA | 0,00 | 0,00 | 3.000,00 | 3.000,00 |
| 08 | 243 | 0808.2176.0000 - Implantação e Manutenção das Ações de Acompanhamento dos Programas de Educação e Atendimento das Medidas Socioeducativas | 0,00 | 7.000,00 | 0,00 | 7.000,00 |
| 08 | 243 | 0808.2178.0000 - Capacitação dos Conselheiros Tutelares e de Dir. sobre Temáticas Pertinentes ao CCA | 0,00 | 7.000,00 | 0,00 | 7.000,00 |
| 08 | 244 | Assistência Comunitária | 0,00 | 208.000,00 | 1.067.000,00 | 1.275.000,00 |

[Handwritten signature]



Documento Assinado Digitalmente
 Acesse em: https://stc.ce.gov.br/

**PROGRAMA DE TRABALHO DO GOVERNO
 DEMONSTRATIVO DE FUNÇÕES, SUBFUNÇÕES E PROGRAMAS
 POR PROJETOS, ATIVIDADES E OPERAÇÕES ESPECIAIS
 (Inc. II, § 2º, Art. 2º)**

| Código | Especificação | Operação Especial | Projetos | Atividades | Valor |
|-----------------------|---|-------------------|------------|--------------|--------------|
| | | 0,00 | 430.000,00 | 402.000,00 | |
| | | 0,00 | 205.000,00 | 1.067.000,00 | 1.272.000,00 |
| 08 244 | Assistência Comunitária | 0,00 | 78.000,00 | 152.000,00 | 124.000,00 |
| 08 244 0802 | Proteção Social Básica | 0,00 | 0,00 | 152.000,00 | 152.000,00 |
| 08.244.0802.2109.0000 | Manutenção das Atividades de Atenção Integral às Famílias - PAIF | 0,00 | 8.000,00 | 0,00 | 8.000,00 |
| 08.244.0802.2176.0000 | Manutenção das Atividades do Programa BPC na Escola | 0,00 | 20.000,00 | 0,00 | 20.000,00 |
| 08.244.0802.2177.0000 | Implantação e Manutenção das Atividades do Programa ACESSO ÀS OBRAS DE TRABALHO | 0,00 | 0,00 | 0,00 | 0,00 |
| 08 244 0803 | Proteção Social Especial | 0,00 | 25.000,00 | 258.000,00 | 283.000,00 |
| 08.244.0803.2131.0000 | Impl. e Manutenção do Programa de Proteção Especial e Outros | 0,00 | 0,00 | 8.000,00 | 8.000,00 |
| 44.0803.2131.0000 | Serviços de Proteção e Atendimento Especializado a Família e Individuais - PAEFI | 0,00 | 0,00 | 250.000,00 | 250.000,00 |
| 08.244.0803.2185.0000 | Implantação e Manutenção das Atividades de Atendimento a pessoas em cumprimento de Medidas Socioeducativas | 0,00 | 10.000,00 | 0,00 | 10.000,00 |
| 08.244.0803.2187.0000 | Implantação e Manutenção das Atividades do AEPETI | 0,00 | 15.000,00 | 0,00 | 15.000,00 |
| 08 244 0804 | Programa Bolsa Família | 0,00 | 0,00 | 329.000,00 | 329.000,00 |
| 08.244.0804.2113.0000 | Manutenção das Ações do Programa - IGD/Bolsa Família | 0,00 | 0,00 | 329.000,00 | 329.000,00 |
| 08 244 0805 | Assistência Social Geral | 0,00 | 0,00 | 85.000,00 | 85.000,00 |
| 08.244.0805.2114.0000 | Manutenção das Ações Vinculadas ao Programa de Assistência Geral, Inclusive por Meio de Doações e Auxílios Diretos | 0,00 | 0,00 | 10.000,00 | 10.000,00 |
| 08.244.0805.2115.0000 | Manutenção das Ações Vinculadas ao Programa de Assistência Geral, Inclusive por Meio de Doações e Auxílios Diretos | 0,00 | 0,00 | 75.000,00 | 75.000,00 |
| 08 244 0807 | Assistência Emergencial às Vítimas de Calamidades | 0,00 | 0,00 | 18.000,00 | 18.000,00 |
| 08.244.0807.2118.0000 | Manutenção do Programa Assistência Emergencial a Vítimas de Calamidades | 0,00 | 0,00 | 18.000,00 | 18.000,00 |
| 08 244 0809 | Combate da Violência às Mulheres | 0,00 | 20.000,00 | 0,00 | 20.000,00 |
| 08.244.0809.1050.0000 | Const. Causas de Apoio às Vítimas de Violência Sexual e Doméstica | 0,00 | 10.000,00 | 0,00 | 10.000,00 |
| 08.244.0809.2168.0000 | Manutenção das Atividades de Atendimento à Mulher Vítima de Violência | 0,00 | 10.000,00 | 0,00 | 10.000,00 |
| 08 244 0810 | Pernambuco no Balanço | 0,00 | 0,00 | 33.000,00 | 33.000,00 |
| 08.244.0810.3548.0000 | Manutenção do Programa Pernambuco no Balanço | 0,00 | 0,00 | 33.000,00 | 33.000,00 |
| 08 244 0811 | Gestão do Sistema Único de Assistência Social | 0,00 | 0,00 | 158.000,00 | 158.000,00 |
| 08.244.0811.2121.0000 | Manutenção e Aprimoramento da Gestão SUAS/POD-SUAS | 0,00 | 0,00 | 158.000,00 | 158.000,00 |
| 08 244 0813 | Assistência Social | 0,00 | 0,00 | 11.000,00 | 11.000,00 |
| 08.244.0813.2180.0000 | Implantação e Manutenção do Programa Assistência Social Geral | 0,00 | 0,00 | 11.000,00 | 11.000,00 |
| 08 244 0814 | Apoio aos Portadores de Necessidades Específicas | 0,00 | 0,00 | 16.000,00 | 16.000,00 |
| 08.244.0814.2031.0000 | Implant. e Manut. do Programa de Apoio aos Portadores de Necessidades Específicas | 0,00 | 0,00 | 16.000,00 | 16.000,00 |
| 08 244 0817 | Vigilância Socioassistencial | 0,00 | 25.000,00 | 0,00 | 25.000,00 |
| 08.244.0817.2168.0000 | Implantação e Manutenção da Vigilância Socioassistencial | 0,00 | 25.000,00 | 0,00 | 25.000,00 |
| 08 244 0818 | Conselhos e Controle Social | 0,00 | 40.000,00 | 0,00 | 40.000,00 |
| 08.244.0818.2168.0000 | Implantação e Manutenção da Vigilância Socioassistencial | 0,00 | 6.000,00 | 0,00 | 6.000,00 |
| 08.244.0818.2169.0000 | Manutenção das Atividades dos Conselhos Municipais de Assistência Social | 0,00 | 34.000,00 | 0,00 | 34.000,00 |
| 08 244 0819 | Assistência Social nas Comunidades e para Todos | 0,00 | 45.000,00 | 0,00 | 45.000,00 |
| 08.244.0819.2170.0000 | Implantação e Manutenção das Atividades de Abordagem Social e Programas Sociais nas Comunidades | 0,00 | 15.000,00 | 0,00 | 15.000,00 |
| 08.244.0819.2171.0000 | Implantação e manutenção de Ações Voltadas a Garantia dos Direitos e Combate à Homofobia e Proteção a população LGBT. | 0,00 | 16.000,00 | 0,00 | 16.000,00 |
| 08.244.0819.2172.0000 | Implantação e Manutenção de Incentivo a Geração de Renda e Cooperativismo | 0,00 | 15.000,00 | 0,00 | 15.000,00 |



Documento Assinado Digitalmente
 Acesse em: <https://tce.tce.pb.gov.br>
 Assinado em: 29/06/2018
 Código do documento: 4177-82ec

**PROGRAMA DE TRABALHO DO GOVERNO
 DEMONSTRATIVO DE FUNÇÕES, SUBFUNÇÕES E PROGRAMAS
 POR PROJETOS, ATIVIDADES E OPERAÇÕES ESPECIAIS
 (Inc. II, § 2º, Art. 2º)**

| Código | Especificação | Operação Especial | Projetos | Atividades | Total |
|-----------------------|---|-------------------|---|--------------|--------------|
| | | 0,00 | 130.000,00 | 3.402.000,00 | 3.532.000,00 |
| | | 0,00 | 208.900,00 | 1.067.000,00 | 1.275.900,00 |
| 08 | 244 | 0820 | Benefícios Eventuais | 0,00 | 25.000,00 |
| 08.244.0820.2173.0000 | Manutenção das Atividades Relacionadas a Benefícios Eventuais | 0,00 | 5.000,00 | 0,00 | 5.000,00 |
| 08.244.0820.2174.0000 | Doação de Alimentos, Cestas Básicas em Forma de Pacotes ou Espécie | 0,00 | 5.000,00 | 0,00 | 5.000,00 |
| 08.244.0820.2176.0000 | Auxílio Aluguel/Moradia em Forma de Pacote ou Espécie | 0,00 | 15.000,00 | 0,00 | 15.000,00 |
| 08 | 244 | 1908 | Habitação Popular | 0,00 | 0,00 |
| 08.244.1908.2132.0000 | Implantação e Manutenção do Programa de Habitação Popular | 0,00 | 0,00 | 15.000,00 | 15.000,00 |
| 08 | 306 | 0801 | Alimentação e Nutrição | 0,00 | 0,00 |
| 08.306.0801.2117.0000 | Programa de Acesso à Alimentação | 0,00 | 0,00 | 8.000,00 | 8.000,00 |
| 08.306.0801.2117.0000 | Manutenção do Programa de Acesso à Alimentação | 0,00 | 0,00 | 8.000,00 | 8.000,00 |
| 08 | 333 | 2301 | Empregabilidade | 0,00 | 0,00 |
| 08.333.2301.1074.0000 | Apoio ao Pequeno Empreendedor | 0,00 | 15.000,00 | 0,00 | 15.000,00 |
| 08.333.2301.1074.0000 | Implantação e Manutenção de Programa de Capacitação, Treinamento e regularização Profissional e Empregabilidade | 0,00 | 15.000,00 | 0,00 | 15.000,00 |
| | | 0,00 | 0,00 | 4.950.000,00 | 4.950.000,00 |
| | | 0,00 | 0,00 | 4.950.000,00 | 4.950.000,00 |
| 09 | 272 | 0901 | Providência do Regime Estatutário | 0,00 | 0,00 |
| 09.272.0901.2072.0000 | Providência de Inativos e Pensões do Município | 0,00 | 0,00 | 4.950.000,00 | 4.950.000,00 |
| 09.272.0901.2072.0000 | Manutenção das Atividades Previdenciárias | 0,00 | 0,00 | 4.950.000,00 | 4.950.000,00 |
| | | 0,00 | 2.000,00 | 2.176.500,00 | 2.177.500,00 |
| 10 | 122 | 0401 | Administração Geral | 0,00 | 0,00 |
| 10.122.0401.2077.0000 | Gestão Administrativa do Município | 0,00 | 0,00 | 2.030.000,00 | 2.030.000,00 |
| 10.122.0401.2078.0000 | Gestão Administrativa de Pessoal da Secretaria de Saúde | 0,00 | 0,00 | 1.451.000,00 | 1.451.000,00 |
| 10.122.0401.2079.0000 | Manutenção das Atividades da Secretaria de Saúde | 0,00 | 0,00 | 210.000,00 | 210.000,00 |
| 10.122.0401.2079.0000 | Gestão Administrativa de Pessoal - FMS | 0,00 | 0,00 | 44.000,00 | 44.000,00 |
| 10.122.0401.2080.0000 | Gestão Administrativa do Fundo Municipal de Saúde | 0,00 | 0,00 | 325.000,00 | 325.000,00 |
| 10 | 122 | 1006 | Gestão da Política de Saúde Municipal | 0,00 | 0,00 |
| 10.122.1006.2081.0000 | Gestão da Política de Saúde Municipal | 0,00 | 0,00 | 75.000,00 | 75.000,00 |
| 10.122.1006.2082.0000 | Manutenção das Atividades do Conselho Municipal de Saúde | 0,00 | 0,00 | 21.000,00 | 21.000,00 |
| 10.122.1006.2082.0000 | Capacitação, Treinamento e Qualificação de Servidores da Saúde | 0,00 | 0,00 | 40.000,00 | 40.000,00 |
| 10.122.1006.2083.0000 | Divulgação Institucional da Secretaria Municipal de Saúde | 0,00 | 0,00 | 12.000,00 | 12.000,00 |
| 10 | 122 | 1090 | Gestão Administrativa do Núcleo Intermunicipal em Saúde - NIS | 0,00 | 0,00 |
| 10.122.1090.2084.0000 | Gestão Administrativa do Núcleo Intermunicipal em Saúde - NIS | 0,00 | 2.000,00 | 0,00 | 2.000,00 |
| 10.122.1090.2084.0000 | Aquisição de Veículos, Móveis, Máquinas e Equip. Diversos para o NIS | 0,00 | 0,00 | 80.000,00 | 80.000,00 |
| 10.122.1090.2084.0000 | Manutenção das Atividades Administrativas do Núcleo Intermunicipal em Saúde - NIS | 0,00 | 0,00 | 80.000,00 | 80.000,00 |
| 10 | 122 | 1082 | Gestão dos Serviços de Saúde dos Entes Consorciados para o NIS - Atenção Básica | 0,00 | 0,00 |
| 10.122.1082.2084.0000 | Gestão dos Serviços de Saúde dos Entes Consorciados para o NIS - Atenção Básica | 0,00 | 0,00 | 12.500,00 | 12.500,00 |
| 10.122.1082.2084.0000 | Capacitação dos Profissionais da Saúde | 0,00 | 0,00 | 12.500,00 | 12.500,00 |
| 10 | 123 | | Administração Financeira | 0,00 | 0,00 |
| | | 0,00 | 0,00 | 5.000,00 | 5.000,00 |



Documento Assinado Digitalmente
 Acesse em: https://stc.raj.gov.br

**PROGRAMA DE TRABALHO DO GOVERNO
 DEMONSTRATIVO DE FUNÇÕES, SUBFUNÇÕES E PROGRAMAS
 POR PROJETOS, ATIVIDADES E OPERAÇÕES ESPECIAIS
 (Inc. II, § 2º, Art. 2º)**

| Código | Especificação | Operação Especial | Projetos | Atividades | |
|-----------------------|--|-------------------|--------------|--------------|--------------|
| | | | 1.472.000,00 | 9.340.500,00 | |
| 10 | 123 Administração Financeira | 0,00 | 0,00 | 5.000,00 | 5.000,00 |
| 10 | 100 1019 Gestão Administrativa do SUS | 0,00 | 0,00 | 5.000,00 | 5.000,00 |
| 10.123.1019.2123.0000 | Subvenções a Entidades Sem Fim Lucrativas | 0,00 | 0,00 | 5.000,00 | 5.000,00 |
| 10 | 301 Atenção Básica | 0,00 | 1.100.000,00 | 7.559.000,00 | 8.659.000,00 |
| 10 | 301 1001 Atenção Básica em Saúde | 0,00 | 0,00 | 7.279.000,00 | 7.279.000,00 |
| 10.301.1001.2082.0000 | Implantação e Manutenção do NASF - Núcleo de Apoio à Saúde da Família | 0,00 | 0,00 | 243.000,00 | 243.000,00 |
| 10.301.1001.2085.0000 | Manutenção das Atividades de Atenção Básica da Saúde | 0,00 | 0,00 | 568.000,00 | 568.000,00 |
| 10.301.1001.2086.0000 | Manutenção das Atividades do Programa de Saúde da Família - PSF | 0,00 | 0,00 | 4.730.000,00 | 4.730.000,00 |
| 10.301.1001.2087.0000 | Manutenção das Atividades do Prog. de Apoio à Saúde Comunitária - PACS | 0,00 | 0,00 | 1.000.000,00 | 1.000.000,00 |
| 10.301.1001.2088.0000 | Manutenção das Atividades do Programa de Saúde Bucal | 0,00 | 0,00 | 738.000,00 | 738.000,00 |
| 10 | 301 1006 Saúde da Escola - PSE | 0,00 | 0,00 | 130.000,00 | 130.000,00 |
| 10.301.1006.2086.0000 | Manutenção do PSE - Programa Saúde na Escola | 0,00 | 0,00 | 130.000,00 | 130.000,00 |
| 10 | 301 1010 Ampliação da Rede Física de Saúde | 0,00 | 1.100.000,00 | 0,00 | 1.100.000,00 |
| 10.301.1010.1044.0000 | Aquisição de Imóveis para a Saúde | 0,00 | 500.000,00 | 0,00 | 500.000,00 |
| 10.301.1010.1045.0000 | Aquisição de Veículos, Móv. Máq. e Equip. Diversos para Atenção Básica | 0,00 | 650.000,00 | 0,00 | 650.000,00 |
| 10.301.1010.1059.0000 | Construção, Reforma e/ou Ampliação de Imóveis da Atenção Básica | 0,00 | 400.000,00 | 0,00 | 400.000,00 |
| 10 | 301 1013 Programa Academia da Saúde | 0,00 | 0,00 | 70.000,00 | 70.000,00 |
| 10.301.1013.2133.0000 | Implantação e Manutenção do Programa Academia da Saúde | 0,00 | 0,00 | 70.000,00 | 70.000,00 |
| 10 | 301 1014 Programa Saúde da Mulher | 0,00 | 0,00 | 120.000,00 | 120.000,00 |
| 10.301.1014.2134.0000 | Implantação e Manutenção do Programa Saúde da Mulher | 0,00 | 0,00 | 120.000,00 | 120.000,00 |
| 10 | 302 Assistência Hospitalar e Ambulatorial | 0,00 | 320.000,00 | 8.293.000,00 | 8.613.000,00 |
| 10 | 302 1002 Assistência Ambulatorial e Hospitalar Especializada | 0,00 | 0,00 | 7.998.000,00 | 7.998.000,00 |
| 10.302.1002.2091.0000 | Implantação e Manutenção do Centro Especializado Odontológico - CEO | 0,00 | 0,00 | 51.000,00 | 51.000,00 |
| 10.302.1002.2091.0000 | Manutenção das Unidades de Saúde, Indústria Hospitalar | 0,00 | 0,00 | 8.975.000,00 | 8.975.000,00 |
| 10.302.1002.2158.0000 | Doação de Órteses, Próteses e Outros | 0,00 | 0,00 | 10.000,00 | 10.000,00 |
| 10 | 302 1008 Tratamento Fora de Domicílio - TFD | 0,00 | 0,00 | 525.000,00 | 525.000,00 |
| 10.302.1008.2093.0000 | Manutenção do Programa de Tratamento Fora do Domicílio - TFD | 0,00 | 0,00 | 525.000,00 | 525.000,00 |
| 10 | 302 1010 Ampliação da Rede Física de Saúde | 0,00 | 320.000,00 | 0,00 | 320.000,00 |
| 10.302.1010.1046.0000 | Construção, Reforma e/ou Ampliação de Imóveis da Atenção à Saúde - Complexidade | 0,00 | 320.000,00 | 0,00 | 320.000,00 |
| 10 | 302 1003 Gestão dos Serviços de Saúde dos Entes Consorciados pelo NIS - Assist. Hosp. e Amb. | 0,00 | 0,00 | 611.000,00 | 611.000,00 |
| 10.302.1003.2808.0000 | Manutenção das Atividades do Núcleo Intermunicipal de Saúde - NIS (Assist. Hosp. e Amb.) | 0,00 | 0,00 | 611.000,00 | 611.000,00 |
| 10 | 302 1009 Programa Consorcial de Rede Materno Infantil | 0,00 | 0,00 | 121.000,00 | 121.000,00 |
| 10.302.1009.2987.0000 | Gestão Consorciada da Rede Materno Infantil | 0,00 | 0,00 | 121.000,00 | 121.000,00 |
| 10 | 303 Suporte Profissional e Terapêutico | 0,00 | 0,00 | 597.000,00 | 597.000,00 |
| 10 | 303 1004 Assistência Farmacêutica e Insumos Estratégicos | 0,00 | 0,00 | 597.000,00 | 597.000,00 |
| 10.303.1004.2083.0000 | Manutenção das Atividades do Programa Farmácia Básica | 0,00 | 0,00 | 597.000,00 | 597.000,00 |

[Handwritten signature]



Documento Assinado Digitalmente
 Acesse em: <https://stc.cde.br.gov.br/oc/seam/oc/ocdocument>
 SEBASTIÃO
 CONNOR
 7629-477-8266-3382dc2d4e6b

**PROGRAMA DE TRABALHO DO GOVERNO
 DEMONSTRATIVO DE FUNÇÕES, SUBFUNÇÕES E PROGRAMAS
 POR PROJETOS, ATIVIDADES E OPERAÇÕES ESPECIAIS**
 (Inc. II, § 2º, Art. 2º)

| Código | Descrição | Operação Especial | Projetos | Atividades | Total |
|-----------------------|--|---|--------------|---------------|---------------|
| | | 0,00 | 0,00 | 380.000,00 | 380.000,00 |
| 10 | 300 | Suposto Profissional e Temporário | 0,00 | 587.000,00 | 587.000,00 |
| 10 | 300 | 1004 Programa Consorcial de Assistência Farmacêutica Básica | 0,00 | 40.000,00 | 40.000,00 |
| 10.300.1004.2000.0000 | AQUISIÇÃO COMPARTILHADA DE MEDICAMENTOS DA REDE DE ASSISTÊNCIA FARMACÊUTICA BÁSICA | 0,00 | 0,00 | 40.000,00 | 40.000,00 |
| 10 | 304 | Vigilância Sanitária | 0,00 | 249.000,00 | 249.000,00 |
| 10.304.1003.1008.0000 | 1008 Vigilância, Prevenção e Controle de Doenças e Agravos | 0,00 | 35.000,00 | 249.000,00 | 249.000,00 |
| 10.304.1003.2004.0000 | 2004 Execução de Obras, Reformas e Oubos para Vigilância | 0,00 | 35.000,00 | 0,00 | 35.000,00 |
| 10.304.1003.2004.0000 | 2004 Manutenção do Programa de Vigilância Sanitária | 0,00 | 0,00 | 249.000,00 | 249.000,00 |
| 10 | 305 | Vigilância Epidemiológica | 0,00 | 435.000,00 | 435.000,00 |
| 10.305.1003.2005.0000 | 2005 Vigilância, Prevenção e Controle de Doenças e Agravos | 0,00 | 0,00 | 435.000,00 | 435.000,00 |
| 10.305.1003.2005.0000 | 2005 Manutenção do PNI - Programa Nacional de Imunização | 0,00 | 0,00 | 10.000,00 | 10.000,00 |
| 10.305.1003.2005.0000 | 2005 Manutenção do Programa de Combate à Endemias | 0,00 | 0,00 | 123.000,00 | 123.000,00 |
| 10.305.1003.2005.0000 | 2005 Manutenção do Programa de Vigilância Epidemiológica | 0,00 | 0,00 | 290.000,00 | 290.000,00 |
| 10 | 305 | 1015 Programa Vigilância e Prevenção em DSTs | 0,00 | 12.000,00 | 12.000,00 |
| 10.305.1015.2005.0000 | 2005 Implantação e Manutenção das Atividades de Vigilância e Prevenção em DSTs | 0,00 | 0,00 | 12.000,00 | 12.000,00 |
| 10 | 305 | 1096 Programa Consorcial de Vigilância em Saúde | 0,00 | 15.000,00 | 15.000,00 |
| 10.305.1096.2005.0000 | 2005 Manutenção das Atividades Voltadas à Vigilância em Saúde | 0,00 | 15.000,00 | 0,00 | 15.000,00 |
| 10 | 306 | Alimentação e Nutrição | 0,00 | 27.000,00 | 27.000,00 |
| 10.306.1007.2006.0000 | 1007 Alimentação e Nutrição | 0,00 | 0,00 | 27.000,00 | 27.000,00 |
| 10.306.1007.2006.0000 | 2006 Manutenção do Programa de Alimentação e Nutrição | 0,00 | 0,00 | 27.000,00 | 27.000,00 |
| | | 0,00 | 3.000.000,00 | 27.000.000,00 | 30.000.000,00 |
| 12 | 122 | Administração Geral | 0,00 | 1.284.000,00 | 1.284.000,00 |
| 12.122.0408.2022.0000 | 0408 Apoio aos Conselhos e Relações com Sociedade Civil | 0,00 | 0,00 | 8.000,00 | 8.000,00 |
| 12.122.0408.2022.0000 | 2022 Apoio às Atividades dos Conselhos Municipais | 0,00 | 0,00 | 8.000,00 | 8.000,00 |
| 12 | 122 | 1201 Gestão da Política de Educação | 0,00 | 1.103.000,00 | 1.103.000,00 |
| 12.122.1201.2023.0000 | 2023 Manutenção das Atividades da Secretaria de Educação | 0,00 | 0,00 | 1.103.000,00 | 1.103.000,00 |
| 12 | 122 | 1220 Gestão Administrativa do Núcleo Intermunicipal de Educação (NIE) | 0,00 | 2.000,00 | 2.000,00 |
| 12.122.1220.1673.0000 | 1673 Aquisição de Veículos, Móveis, Máquinas e Equipamentos - NIE | 0,00 | 2.000,00 | 0,00 | 2.000,00 |
| 12.122.1220.2874.0000 | 2874 Manutenção do Núcleo Intermunicipal de Educação - NIE | 0,00 | 0,00 | 44.000,00 | 44.000,00 |
| 12.122.1220.2975.0000 | 2975 Capacitação de Profissionais de Educação de Apoio Administrativo Pedagógico | 0,00 | 0,00 | 18.000,00 | 18.000,00 |
| 12.122.1220.2975.0000 | 2975 Implantação e Implementação, Formação e Gerenciamento da Gestão Escolar - Alimentação Escolar | 0,00 | 0,00 | 17.500,00 | 17.500,00 |
| 12.122.1220.2977.0000 | 2977 Implantação e Implementação, Formação e Gerenciamento da Gestão de Transporte Escolar | 0,00 | 0,00 | 20.000,00 | 20.000,00 |
| 12.122.1220.2878.0000 | 2878 Gestão do Núcleo Intermunicipal de Educação (Ensino Fundamental) | 0,00 | 0,00 | 35.500,00 | 35.500,00 |
| 12.122.1220.2981.0000 | 2981 Capacitação de Profissionais da Educação Infantil - Creche e Pré-Escola | 0,00 | 0,00 | 47.000,00 | 47.000,00 |
| 12 | 123 | Administração Financeira | 0,00 | 1.000,00 | 1.000,00 |
| 12.123.1203.2024.0000 | 1203 Apoio à Instituição Educacional Sem Fins Lucrativos | 0,00 | 0,00 | 1.000,00 | 1.000,00 |
| 12.123.1203.2024.0000 | 2024 Apoio à Entidades Educacionais Sem Fins Lucrativos | 0,00 | 0,00 | 1.000,00 | 1.000,00 |



Documento Assinado Digitalmente e
 Autenticado em
 http://www.transparencia.mg.gov.br
 Assinado em: 12/05/2018 14:58:00
 Código: 12.361.1208.1075.0000

**PROGRAMA DE TRABALHO DO GOVERNO
 DEMONSTRATIVO DE FUNÇÕES, SUBFUNÇÕES E PROGRAMAS
 POR PROJETOS, ATIVIDADES E OPERAÇÕES ESPECIAIS
 (Inc. II, § 2º, Art. 2º)**

| Código | Especificação | Operação Especial | Projetos | Atividades | | |
|-----------------------|--|--------------------------|--------------|---------------|---------------|---------------|
| 12 | 308 | Alimentação e Nutrição | 0,00 | 0,00 | 1.000,00 | 1.000,00 |
| 12 | 308 | 1207 Alimentação Escolar | 0,00 | 0,00 | 1.000,00 | 1.000,00 |
| 12.308.1207.2025.0000 | Manutenção do Programa Nacional de Alimentação Escolar | 0,00 | 0,00 | 1.000,00 | 1.000,00 | |
| 12 | 361 | Ensino Fundamental | 0,00 | 2.070.000,00 | 23.000,00 | 23.070.000,00 |
| 12.361.1201.2028.0000 | Gestão da Política de Educação Manut. de Imóveis e Instalações das Unidades de Ens. Básica | 0,00 | 0,00 | 130.000,00 | 130.000,00 | |
| 12.361.1202.2027.0000 | 1202 Aperfeiçoamento e Modernização do Sistema de Ensino Contratação de Serviços de Consultorias e Assessorias | 0,00 | 750.000,00 | 50.000,00 | 800.000,00 | |
| 12.361.1202.2028.0000 | 1202 Manutenção do Programa Salário Educação - QSE | 0,00 | 750.000,00 | 0,00 | 750.000,00 | |
| 12.361.1205.2026.0000 | 1205 Qualidade Escolar Municipal Capacitação, Treinamento e Qualificação de Professores e Pessoal da Educ. Municipal | 0,00 | 0,00 | 30.000,00 | 30.000,00 | |
| 12.361.1205.2036.0000 | 1205 Capacitação, Treinamento e Aperfeiçoamento de Prof. da Educação | 0,00 | 0,00 | 40.000,00 | 40.000,00 | |
| 12.361.1208.2022.0000 | 1208 Programa de Apoio Didático e Pedagógico Aquisição de Material Didático Escolar Diverso e Material de Distribuição Gratuita | 0,00 | 0,00 | 10.000,00 | 10.000,00 | |
| 12.361.1208.2032.0000 | 1208 Aquisição de Material Didático | 0,00 | 0,00 | 50.000,00 | 50.000,00 | |
| 12.361.1208.1012.0000 | 1208 Expansão e Melhoria da Rede Física de Ensino Aquisição de Imóveis para Educação | 0,00 | 1.320.000,00 | 0,00 | 1.320.000,00 | |
| 12.361.1208.1013.0000 | 1208 Construção, Reforma e Ampliação de Unidades Escolares | 0,00 | 10.000,00 | 0,00 | 10.000,00 | |
| 12.361.1208.1015.0000 | 1208 Construção, Reforma e Ampliação de Unidades Escolares | 0,00 | 700.000,00 | 0,00 | 700.000,00 | |
| 12.361.1208.1075.0000 | 1208 Const., Refor., Amplia. da Biblioteca Pública e Quadra Poliesportiva das Escolas | 0,00 | 100.000,00 | 0,00 | 100.000,00 | |
| | | | 610.000,00 | 0,00 | 610.000,00 | |
| 12.361.1208.2040.0000 | 1208 Transporte Escolar Manutenção do Programa de Transporte Escolar | 0,00 | 0,00 | 3.856.000,00 | 3.856.000,00 | |
| 12.361.1208.2040.0000 | 1208 Manutenção do Transporte Escolar | 0,00 | 0,00 | 2.815.000,00 | 2.815.000,00 | |
| 12.361.1208.2040.0000 | 1208 Manutenção do Transporte Escolar | 0,00 | 0,00 | 821.000,00 | 821.000,00 | |
| 12.361.1210.2041.0000 | 1210 Manutenção e Desenvolvimento do Ensino Fundamental Manut. de Imóveis e Instalações de Unid. do Ensino Fundamental | 0,00 | 0,00 | 18.067.000,00 | 18.067.000,00 | |
| 12.361.1210.2042.0000 | 1210 Manutenção e Desenvolvimento do FUNDEB 40% (Ensino Fundamental) | 0,00 | 0,00 | 201.000,00 | 201.000,00 | |
| 12.361.1210.2043.0000 | 1210 Remuneração dos Professores do Mag. Educ. Básica 60% (Ensino Fundamental) | 0,00 | 0,00 | 4.727.000,00 | 4.727.000,00 | |
| 12.361.1210.2138.0000 | 1210 Manutenção do Programa Crescer Urbano | 0,00 | 0,00 | 11.416.500,00 | 11.416.500,00 | |
| 12.361.1210.2150.0000 | 1210 Manutenção e Desenvolvimento do Ensino Fundamental | 0,00 | 0,00 | 16.500,00 | 16.500,00 | |
| 12.361.1210.2150.0000 | 1210 Manutenção do Programa Dinheiro Direto na Escola - PDDE | 0,00 | 0,00 | 2.708.000,00 | 2.708.000,00 | |
| 12.361.1214.2031.0000 | 1214 Dinheiro Direto na Escola (PDDE) Manutenção do Programa Dinheiro Direto na Escola - PDDE | 0,00 | 0,00 | 20.000,00 | 20.000,00 | |
| 12.361.1215.2032.0000 | 1215 PDE - Plano de Desenvolvimento Escolar Gestão Administrativa de Ações Articuladas - PAR | 0,00 | 0,00 | 20.000,00 | 20.000,00 | |
| 12.361.1215.2032.0000 | 1215 PDE - Plano de Desenvolvimento Escolar | 0,00 | 0,00 | 26.000,00 | 26.000,00 | |
| 12.363.1211.2083.0000 | 363 Ensino Profissional Desenvolvimento do Ensino Técnico Profissionalizante | 0,00 | 0,00 | 5.000,00 | 5.000,00 | |
| 12.363.1211.2083.0000 | 363 Manutenção do Programa Educação Profissionalizante | 0,00 | 0,00 | 6.000,00 | 6.000,00 | |
| 12.363.1211.2083.0000 | 363 Manutenção do Programa Educação Profissionalizante | 0,00 | 0,00 | 5.000,00 | 5.000,00 | |
| 12.364.1211.2083.0000 | 364 Ensino Superior | 0,00 | 0,00 | 16.000,00 | 16.000,00 | |

[Handwritten signature]



**PROGRAMA DE TRABALHO DO GOVERNO
 DEMONSTRATIVO DE FUNÇÕES, SUBFUNÇÕES E PROGRAMAS
 POR PROJETOS, ATIVIDADES E OPERAÇÕES ESPECIAIS
 (Inc. II, § 2º, Art. 2º)**

| Código | Especificação | Operação Especial | Projetos | Atividades | Total |
|-----------------------|--|-------------------|--------------|--------------|--------------|
| | | 0,00 | 3.072.000,00 | 228.000,00 | 3.300.000,00 |
| 12 | 364 Ensino Superior | 0,00 | 0,00 | 18.000,00 | 18.000,00 |
| 12 | 364 1208 Transição Escolar | 0,00 | 0,00 | 18.000,00 | 18.000,00 |
| 12.364.1208.2139.0000 | Manutenção do Programa Transição Escolar Universitária | 0,00 | 0,00 | 18.000,00 | 18.000,00 |
| 12 | 365 Educação Infantil | 0,00 | 1.000.000,00 | 1.088.000,00 | 2.088.000,00 |
| 12 | 365 1208 Expansão e Melhoria da Rede Básica de Ensino | 0,00 | 1.000.000,00 | 0,00 | 1.000.000,00 |
| 12.365.1208.1085.0000 | Construção, Reforma ou Ampliação de Escolas de Ensino Infantil, incluindo Creche | 0,00 | 1.000.000,00 | 0,00 | 1.000.000,00 |
| 12 | 365 1212 Desenvolvimento da Educação Infantil | 0,00 | 0,00 | 1.888.000,00 | 1.888.000,00 |
| 12.365.1212.2044.0000 | Remuneração dos Prof. do Mag. Educ. Básica (Educação Infantil) - 60% | 0,00 | 0,00 | 1.382.000,00 | 1.382.000,00 |
| 12.365.1212.2045.0000 | Manutenção e Desenvolvimento do FUNDEB - 40% (Educação Infantil) | 0,00 | 0,00 | 88.000,00 | 88.000,00 |
| 12.365.1212.2216.0000 | Manutenção e Desenvolvimento do Ensino Infantil | 0,00 | 0,00 | 538.000,00 | 538.000,00 |
| 12 | 366 Educação de Jovens e Adultos | 0,00 | 0,00 | 87.000,00 | 87.000,00 |
| 12 | 366 1213 Brasil Alfabetizado e Educação de Jovens e Adultos | 0,00 | 0,00 | 87.000,00 | 87.000,00 |
| 12.366.1213.2040.0000 | Remuneração dos Prof. do Mag. Educação Básica - Jovens e Adultos - 60% | 0,00 | 0,00 | 8.000,00 | 8.000,00 |
| 12.366.1213.2040.9999 | Manutenção e Desenvolvimento do FUNDEB - 40% (Jovens e Adultos) | 0,00 | 0,00 | 17.000,00 | 17.000,00 |
| 12.366.1213.2135.0000 | Manutenção do Programa Brasil Alfabetizado | 0,00 | 0,00 | 16.000,00 | 16.000,00 |
| 12.366.1213.2153.0000 | Manutenção e Desenvolvimento do Ensino de Jovens e Adultos | 0,00 | 0,00 | 17.000,00 | 17.000,00 |
| 12 | 387 Educação Especial | 0,00 | 0,00 | 36.000,00 | 36.000,00 |
| 12 | 387 1217 Desenvolvimento da Educação Especial | 0,00 | 0,00 | 36.000,00 | 36.000,00 |
| 12.387.1217.2034.0000 | Gestão Administrativa da Educação Especial | 0,00 | 0,00 | 36.000,00 | 36.000,00 |
| 12 | 573 Difusão do Conhecimento Científico e Tecnológico | 0,00 | 0,00 | 5.000,00 | 5.000,00 |
| 12 | 573 1216 Inclusão Digital | 0,00 | 0,00 | 5.000,00 | 5.000,00 |
| 12.573.1216.2036.0000 | Manutenção do Programa Inclusão Digital | 0,00 | 0,00 | 5.000,00 | 5.000,00 |
| 12 | 805 Abastecimento | 0,00 | 0,00 | 8.000,00 | 8.000,00 |
| 12 | 805 1218 Hora Escolar | 0,00 | 0,00 | 8.000,00 | 8.000,00 |
| 12.805.1218.2036.0000 | Manutenção do Programa Hora Escolar | 0,00 | 0,00 | 8.000,00 | 8.000,00 |
| 12 | 813 Lazer | 0,00 | 0,00 | 83.000,00 | 83.000,00 |
| 12 | 813 1205 Qualidade Escolar Municipal | 0,00 | 0,00 | 83.000,00 | 83.000,00 |
| 12.813.1205.2137.0000 | Manutenção das Atividades do Clube Municipal e Ginásio Poliesportivo D'el Santos | 0,00 | 0,00 | 83.000,00 | 83.000,00 |
| 13 | 422 Administração Geral | 0,00 | 0,00 | 14.000,00 | 14.000,00 |
| 13 | 422 0401 Gestão Administrativa do Município | 0,00 | 0,00 | 14.000,00 | 14.000,00 |
| 13.422.0401.2048.0000 | Gestão Administrativa da Diretoria de Cultura e Biblioteca Pública | 0,00 | 0,00 | 14.000,00 | 14.000,00 |
| 13 | 392 Difusão Cultural | 0,00 | 80.000,00 | 872.000,00 | 1.052.000,00 |

Documento Assinado Digitalmente
 Acesse em: https://stc.cepe.gov.br
 Documento assinado digitalmente
 em 12/08/2018 às 14:00:00
 pelo usuário: [nome não legível]
 IP: [IP não legível]



Documento Assinado Digitalmente
 Acesse em: https://stc.ce.gov.br

**PROGRAMA DE TRABALHO DO GOVERNO
 DEMONSTRATIVO DE FUNÇÕES, SUBFUNÇÕES E PROGRAMAS
 POR PROJETOS, ATIVIDADES E OPERAÇÕES ESPECIAIS**
 (Inc. II, § 2º, Art. 2º)

| Código | Descrição | Operação Especial | Projetos | Atividades | Total |
|-----------------------|--|-------------------|--------------|--------------|--------------|
| 13 | 992 | 0301 | 0,00 | 962.000,00 | 962.000,00 |
| 13 | 992 | 0301 | 60.000,00 | 902.000,00 | 962.000,00 |
| 13.392.0401.2049.0000 | Gestão Administrativa do Município | 0,00 | 0,00 | 20.000,00 | 20.000,00 |
| 13.392.0401.2049.0000 | Subvenção Social e Diversas Entidades Sem Fins Lucrativos | 0,00 | 0,00 | 20.000,00 | 20.000,00 |
| 13.392.1301.1018.0000 | Revitalização do Patrimônio Histórico | 0,00 | 80.000,00 | 0,00 | 80.000,00 |
| 13.392.1301.1018.0000 | Revitalização das Prédias Públicas e Patrimônio Histórico | 0,00 | 80.000,00 | 0,00 | 80.000,00 |
| 13.392.1302.2050.0000 | Promoção de Eventos | 0,00 | 0,00 | 962.000,00 | 962.000,00 |
| 13.392.1302.2050.0000 | Promoção e Apoio aos Eventos Culturais e Festividades Diversas Inclusive o Festival da Cultura | 0,00 | 0,00 | 962.000,00 | 962.000,00 |
| 15 | 122 | 0401 | 0,00 | 3.117.744,22 | 3.117.744,22 |
| 15 | 122 | 0401 | 0,00 | 2.883.000,00 | 2.883.000,00 |
| 15.122.0401.2051.0000 | Gestão Administrativa do Município | 0,00 | 0,00 | 2.883.000,00 | 2.883.000,00 |
| 15.122.0401.2051.0000 | Gestão Administrativa da Unidade | 0,00 | 0,00 | 2.883.000,00 | 2.883.000,00 |
| 15 | 451 | 1502 | 0,00 | 1.920.000,00 | 1.920.000,00 |
| 15 | 451 | 1502 | 0,00 | 60.000,00 | 60.000,00 |
| 15.451.1502.1019.0000 | Infraestrutura Urbana | 0,00 | 60.000,00 | 0,00 | 60.000,00 |
| 15.451.1502.1020.0000 | Infraestrutura Urbana | 0,00 | 1.300.000,00 | 0,00 | 1.300.000,00 |
| 15.451.1502.1021.0000 | Infraestrutura Urbana | 0,00 | 400.000,00 | 0,00 | 400.000,00 |
| 15.451.1502.1022.0000 | Infraestrutura Urbana | 0,00 | 400.000,00 | 0,00 | 400.000,00 |
| 15.451.1502.1023.0000 | Infraestrutura Urbana | 0,00 | 70.000,00 | 0,00 | 70.000,00 |
| 15.451.1502.2052.0000 | Infraestrutura Urbana | 0,00 | 0,00 | 60.000,00 | 60.000,00 |
| 15 | 452 | 2502 | 0,00 | 50.000,00 | 50.000,00 |
| 15 | 452 | 2502 | 0,00 | 50.000,00 | 50.000,00 |
| 15.452.1502.1000.0000 | Serviços Urbanos | 0,00 | 50.000,00 | 0,00 | 50.000,00 |
| 15.452.1502.1000.0000 | Serviços Urbanos | 0,00 | 50.000,00 | 0,00 | 50.000,00 |
| 15.452.1502.1000.0000 | Serviços Urbanos | 0,00 | 50.000,00 | 0,00 | 50.000,00 |
| 15 | 452 | 2502 | 0,00 | 174.744,22 | 174.744,22 |
| 15.452.2502.1813.0000 | Infraestrutura Urbana | 0,00 | 377,89 | 0,00 | 377,89 |
| 15.452.2502.1813.0000 | Infraestrutura Urbana | 0,00 | 377,89 | 0,00 | 377,89 |
| 15.452.2502.1813.0000 | Infraestrutura Urbana | 0,00 | 377,89 | 0,00 | 377,89 |
| 15.452.2502.2009.0000 | Serviços Urbanos | 0,00 | 0,00 | 48.655,22 | 48.655,22 |
| 15.452.2502.2009.0000 | Serviços Urbanos | 0,00 | 0,00 | 48.655,22 | 48.655,22 |
| 15.452.2502.2010.0000 | Serviços Urbanos | 0,00 | 0,00 | 4.654,68 | 4.654,68 |
| 15.452.2502.2010.0000 | Serviços Urbanos | 0,00 | 0,00 | 4.654,68 | 4.654,68 |
| 15.452.2502.2060.0000 | Serviços Urbanos | 0,00 | 0,00 | 121.664,32 | 121.664,32 |
| 15.452.2502.2060.0000 | Serviços Urbanos | 0,00 | 0,00 | 121.664,32 | 121.664,32 |
| 15 | 452 | 1001 | 0,00 | 60.000,00 | 60.000,00 |
| 15 | 452 | 1001 | 0,00 | 60.000,00 | 60.000,00 |
| 15.452.1001.1025.0000 | Habituação Urbana | 0,00 | 60.000,00 | 0,00 | 60.000,00 |
| 15.452.1001.1025.0000 | Habituação Urbana | 0,00 | 60.000,00 | 0,00 | 60.000,00 |
| 15.452.1001.1025.0000 | Habituação Urbana | 0,00 | 60.000,00 | 0,00 | 60.000,00 |
| 17 | 612 | 0000 | 0,00 | 250.000,00 | 250.000,00 |
| 17 | 612 | 0000 | 0,00 | 250.000,00 | 250.000,00 |
| 17.612.0000.0000.0000 | Saneamento Básico Urbano | 0,00 | 250.000,00 | 0,00 | 250.000,00 |
| 17.612.0000.0000.0000 | Saneamento Básico Urbano | 0,00 | 250.000,00 | 0,00 | 250.000,00 |



PREF. MUNICIPAL DE JOÃO ALFREDO

AV. 13 DE MAIO, 45 - CNPJ: 11097359/0001-45

Orçamento Programático - Exercício de 2018

Anexo 07

Página 11

PROGRAMA DE TRABALHO DO GOVERNO DEMONSTRATIVO DE FUNÇÕES, SUBFUNÇÕES E PROGRAMAS POR PROJETOS, ATIVIDADES E OPERAÇÕES ESPECIAIS (inc. II, § 2º, Art. 2º)



Documento Assinado Digitalmente
Acesse em: https://stc.ce.gov.br/...

| Código | Especificação | Operação Especial | Projetos | Atividades | |
|-----------------------|---|-------------------|------------|--------------|--------------|
| | | 0,00 | 250.000,00 | 0,00 | |
| 17 | 512 Saneamento Básico Urbano | 0,00 | 250.000,00 | 0,00 | 250.000,00 |
| 17 | 512 1701 Saneamento Básico | 0,00 | 250.000,00 | 0,00 | 250.000,00 |
| 17.512.1701.1026.0000 | Construção, Reforma e Ampliação de Saneamento Básico | 0,00 | 250.000,00 | 0,00 | 250.000,00 |
| | | | 500,00 | 1.495.000,00 | 1.995.000,00 |
| 452 | Serviços Urbanos | 0,00 | 141.500,00 | 88.500,00 | 180.000,00 |
| 452 | 1100 Programa Consorcial de Engenharia, Saneamento Básico e Meio Ambiente | 0,00 | 141.500,00 | 88.500,00 | 180.000,00 |
| 18.452.1100.2050.0000 | Gestão Educacional Ambiental (Resíduo e Saneamento) | 0,00 | 0,00 | 4.500,00 | 4.500,00 |
| 18.452.1100.2051.0000 | Infraestrutura de coleta Seletiva | 0,00 | 0,00 | 4.500,00 | 4.500,00 |
| 18.452.1100.2052.0000 | Recuperação de Área Verde em Centro Urbano | 0,00 | 0,00 | 23.500,00 | 23.500,00 |
| 18.452.1100.2053.0000 | Recuperação de Área Degradada - PRAD | 0,00 | 0,00 | 23.500,00 | 23.500,00 |
| 18.452.1100.2054.0000 | Tiragem de Resíduos | 0,00 | 0,00 | 12.500,00 | 12.500,00 |
| 18.452.1100.2055.0000 | Elaboração de Plano Diretor | 0,00 | 45.000,00 | 0,00 | 45.000,00 |
| 18.452.1100.2056.0000 | Elaboração de Plano Intermunicipal de Saneamento Básico | 0,00 | 28.000,00 | 0,00 | 28.000,00 |
| 18.452.1100.2057.0000 | Manutenção das Atividades do Programa Consorcial Engenharia, Saneamento Básico e Meio Ambiente - NIESMA | 0,00 | 38.500,00 | 0,00 | 38.500,00 |
| | | 0,00 | 375.000,00 | 1.338.000,00 | 1.713.000,00 |
| 18 | 541 Preservação e Conservação Ambiental | 0,00 | 380.000,00 | 3.000,00 | 383.000,00 |
| 18 | 541 1702 Aterro Sanitário | 0,00 | 380.000,00 | 0,00 | 380.000,00 |
| 18.541.1702.1033.0000 | Construção de Aterro Sanitário | 0,00 | 380.000,00 | 0,00 | 380.000,00 |
| 18.541.1702.2059.0000 | Implantação e Manutenção do Aterro Sanitário | 0,00 | 0,00 | 3.000,00 | 3.000,00 |
| 18 | 541 1801 Programa Consorcial de Meio Ambiente e Sustentabilidade | 0,00 | 0,00 | 1.120.000,00 | 1.120.000,00 |
| 18.541.1801.2050.0000 | Manutenção dos Serviços Urbanos de Coleta de Lixo | 0,00 | 0,00 | 1.120.000,00 | 1.120.000,00 |
| 18 | 541 1802 Qualidade Ambiental | 0,00 | 0,00 | 55.000,00 | 55.000,00 |
| 18.541.1802.2061.0000 | Manutenção do Programa Qualidade Ambiental | 0,00 | 0,00 | 55.000,00 | 55.000,00 |
| 18 | 541 1808 João Alfredo Sustentável | 0,00 | 25.000,00 | 180.000,00 | 205.000,00 |
| 18.541.1808.1034.0000 | Implantação do Programa João Alfredo Sustentável | 0,00 | 25.000,00 | 0,00 | 25.000,00 |
| 18.541.1808.2062.0000 | Implantação e Manutenção do Programa João Alfredo Sustentável | 0,00 | 0,00 | 180.000,00 | 180.000,00 |
| 18 | 542 Controle Ambiental | 0,00 | 600,00 | 0,00 | 600,00 |
| 18 | 542 1100 Programa Consorcial de Engenharia, Saneamento Básico e Meio Ambiente | 0,00 | 600,00 | 0,00 | 600,00 |
| 18.542.1100.1875.0000 | Aquisição de Veículos, Móveis, Máquinas e Equip. Diversos Para o Niesma | 0,00 | 600,00 | 0,00 | 600,00 |
| 18 | 544 Recursos Hídricos | 0,00 | 20.000,00 | 90.000,00 | 110.000,00 |
| 18 | 544 1803 Serviços Urbano de Água e Esgoto | 0,00 | 20.000,00 | 90.000,00 | 110.000,00 |
| 18.544.1803.1038.0000 | Exec. Obras Hidráulicas (Abastecimento, Barragens, Repara e Outras) | 0,00 | 20.000,00 | 0,00 | 20.000,00 |
| 18.544.1803.2063.0000 | Manutenção do Sistema de Abastecimento D'água | 0,00 | 0,00 | 90.000,00 | 90.000,00 |
| | | 0,00 | 300,00 | 402.000,00 | 702.000,00 |
| 20 | 422 Administração Geral | 0,00 | 0,00 | 1.220.000,00 | 1.220.000,00 |
| 20 | 422 0401 Gestão Administrativa do Município | 0,00 | 0,00 | 1.220.000,00 | 1.220.000,00 |
| 20.422.0401.2065.0000 | Manutenção da Gestão Administrativa da Agricultura | 0,00 | 0,00 | 1.220.000,00 | 1.220.000,00 |



PREF. MUNICIPAL DE JOÃO ALFREDO

AV: 13 DE MAIO, 45 - CNPJ: 11097359/0001-48

Orçamento-Programa - Exercício de 2016

A Anexo 07

Página 12

PROGRAMA DE TRABALHO DO GOVERNO DEMONSTRATIVO DE FUNÇÕES, SUBFUNÇÕES E PROGRAMAS POR PROJETOS, ATIVIDADES E OPERAÇÕES ESPECIAIS (Inc. II, § 2º, Art. 2º)

| Código | Especificação | Operação Especial | Projetos | Atividades | |
|-----------------------|---|-------------------|------------|--------------|--------------|
| | | | 0,00 | 1402.000,00 | |
| 20 | 122 Administração Geral | 0,00 | 0,00 | 1.326.000,00 | 1.326.000,00 |
| 20 | 122 0415 Programa Abastecimento Emergencial | 0,00 | 0,00 | 100.000,00 | 100.000,00 |
| 20.122.0415.2142.0000 | Abastecimento Emergencial de Água para Produção | 0,00 | 0,00 | 100.000,00 | 100.000,00 |
| 20 | 805 Abastecimento | 0,00 | 30.000,00 | 7.000,00 | 37.000,00 |
| 20 | 805 2002 Abastecimento Agroalimentar | 0,00 | 0,00 | 7.000,00 | 7.000,00 |
| 20.805.2002.2007.0000 | Execução de Ações Promotoras do Abastecimento Agroalimentar | 0,00 | 0,00 | 7.000,00 | 7.000,00 |
| 20 | 805 2006 Ampliação do Abastecimento de Produtos Primários | 0,00 | 30.000,00 | 0,00 | 30.000,00 |
| 20.805.2006.1067.0000 | Exec. Obras de Abastec. de Água, Pim. Açougues, Merc. Metropolitanos | 0,00 | 30.000,00 | 0,00 | 30.000,00 |
| 20 | 806 Extensão Rural | 0,00 | 0,00 | 25.000,00 | 25.000,00 |
| 20 | 806 0416 Programa Promoção do Desenvolvimento Rural | 0,00 | 0,00 | 25.000,00 | 25.000,00 |
| 20.806.0416.2143.0000 | Manutenção do Programa de Produção do Desenvolvimento Rural | 0,00 | 0,00 | 25.000,00 | 25.000,00 |
| 20 | 808 Promoção de Produção Agropecuária | 0,00 | 0,00 | 50.000,00 | 50.000,00 |
| 20 | 808 0417 Seguro-Safra | 0,00 | 0,00 | 30.000,00 | 30.000,00 |
| 20.808.0417.2144.0000 | Contribuição para o Seguro Safra | 0,00 | 0,00 | 30.000,00 | 30.000,00 |
| 20 | 808 2001 Programa Nacional de Agricultura Familiar - PRONAF | 0,00 | 0,00 | 3.000,00 | 3.000,00 |
| 20.808.2001.2064.0000 | Execução de Projetos e Atividades do PRONAF | 0,00 | 0,00 | 3.000,00 | 3.000,00 |
| 20 | 808 2003 Produção e Distribuição de Sementes e Mudanças | 0,00 | 0,00 | 4.000,00 | 4.000,00 |
| 20.808.2003.2066.0000 | Implementação de Programa de Distribuição de Sementes e Mudanças | 0,00 | 0,00 | 4.000,00 | 4.000,00 |
| 20 | 809 2004 Campanha de Vacinação de Animais | 0,00 | 0,00 | 13.000,00 | 13.000,00 |
| 20.809.2004.2068.0000 | Promotoria da Campanha de Vacinação | 0,00 | 0,00 | 13.000,00 | 13.000,00 |
| | | 0,00 | 30.000,00 | 0,00 | 30.000,00 |
| 22 | 881 Promoção Industrial | 0,00 | 80.000,00 | 0,00 | 80.000,00 |
| 22 | 881 2201 Implantação e Ampliação de Infraestrutura Industrial | 0,00 | 80.000,00 | 0,00 | 80.000,00 |
| 22.881.2201.1027.0000 | Implantação de Infra-Estrutura para Instalação de Indústria | 0,00 | 80.000,00 | 0,00 | 80.000,00 |
| | | 0,00 | 30.000,00 | 203.000,00 | 233.000,00 |
| 23 | 128 Tecnologia da Informação | 0,00 | 30.000,00 | 0,00 | 30.000,00 |
| 23 | 128 2303 Núcleo Tecnológico Juvenil de Informatização | 0,00 | 30.000,00 | 0,00 | 30.000,00 |
| 23.128.2303.1028.0000 | Criação do Núcleo Tecnológico de Informatização | 0,00 | 30.000,00 | 0,00 | 30.000,00 |
| 23 | 891 Promoção Comercial | 0,00 | 305.000,00 | 203.000,00 | 508.000,00 |
| 23 | 891 2301 Apoio ao Pequeno Empreendedor | 0,00 | 0,00 | 3.000,00 | 3.000,00 |
| 23.891.2301.2064.0000 | Apoio aos Pequenos Produtores Rurais | 0,00 | 0,00 | 3.000,00 | 3.000,00 |
| 23 | 891 2302 Modernização de Feiras Livres | 0,00 | 300.000,00 | 185.000,00 | 485.000,00 |
| 23.891.2302.1028.0000 | Construção, Ampliação e/ou Reforma de Mercados, Açougues e Matadouros | 0,00 | 300.000,00 | 0,00 | 300.000,00 |
| 23.891.2302.2068.0000 | Manutenção de Mercados, Açougues e Matadouros | 0,00 | 0,00 | 185.000,00 | 185.000,00 |

Documento Assinado Digitalmente
Acesse em: https://stc.cepe.br/v10
BRASIL
Sistema de Informação de Registro de Documentos
CEIC/CO
76219066



**PROGRAMA DE TRABALHO DO GOVERNO
 DEMONSTRATIVO DE FUNÇÕES, SUBFUNÇÕES E PROGRAMAS
 POR PROJETOS, ATIVIDADES E OPERAÇÕES ESPECIAIS**
 (Inc. II, § 2º, Art. 2º)

| Código | Especificação | Operação Especial | Projetos | Atividades | Total |
|------------------|---|-------------------|------------|------------|--------------|
| | | 0,00 | 335.000,00 | 203.000,00 | 538.000,00 |
| 23 | 891 Promoção Comercial | 0,00 | 305.000,00 | 203.000,00 | 508.000,00 |
| 23.891.2304 | 2304 Apoio ao Empreendedorismo | 0,00 | 5.000,00 | 15.000,00 | 20.000,00 |
| 23.891.2304.1087 | 1087.0000 Consol., Ampl. e/ou Reforma de Barracões, Quiosques e Outros para Incentivar o Empreendedorismo | 0,00 | 5.000,00 | 0,00 | 5.000,00 |
| 23.891.2304.2158 | 2158.0000 Manutenção de Barracões, Quiosques e Outros para Incentivar o Empreendedorismo | 0,00 | 0,00 | 15.000,00 | 15.000,00 |
| 25 | 752 Energia Elétrica | 0,00 | 90.000,00 | 330.000,00 | 420.000,00 |
| 25.752.2501 | 2501 Eletificação Municipal | 0,00 | 90.000,00 | 330.000,00 | 420.000,00 |
| 25.752.2501.1030 | 1030.0000 Ampl. de Redes de Energia e Expansão da Iluminação Pública | 0,00 | 90.000,00 | 0,00 | 90.000,00 |
| 25.752.2501.2058 | 2058.0000 Manutenção da Iluminação Pública | 0,00 | 0,00 | 330.000,00 | 330.000,00 |
| 26 | 782 Transporte Rodoviário | 0,00 | 30.000,00 | 97.000,00 | 127.000,00 |
| 26.782.2601 | 2601 Qualidade de Rodovias e Estradas | 0,00 | 30.000,00 | 97.000,00 | 127.000,00 |
| 26.782.2601.1031 | 1031.0000 Construção e Restauração de Alças de Pavimentação | 0,00 | 30.000,00 | 0,00 | 30.000,00 |
| 26.782.2601.2057 | 2057.0000 Manutenção de Estradas e Acessos Públicos | 0,00 | 0,00 | 77.000,00 | 77.000,00 |
| 26.782.2602 | 2602 Educação no Trânsito | 0,00 | 0,00 | 20.000,00 | 20.000,00 |
| 26.782.2602.2058 | 2058.0000 Implantação do Programa Melhoramento do Trânsito | 0,00 | 0,00 | 20.000,00 | 20.000,00 |
| 27 | 812 Desporto Comunitário | 0,00 | 0,00 | 43.800,00 | 43.800,00 |
| 27.812.2703 | 2703 Programa Esporte para Todos | 0,00 | 0,00 | 43.800,00 | 43.800,00 |
| 27.812.2703.2141 | 2141.0000 Manutenção do Programa Esporte para Todos | 0,00 | 0,00 | 43.800,00 | 43.800,00 |
| 27 | 813 Lazer | 0,00 | 330.000,00 | 105.000,00 | 435.000,00 |
| 27.813.2701 | 2701 Desportos Lazer Municipal | 0,00 | 330.000,00 | 0,00 | 330.000,00 |
| 27.813.2701.1092 | 1092.0000 Constif., Refor., Ampl. de Gin. de Esp. Quad. Incl. Academia de Cidade | 0,00 | 330.000,00 | 0,00 | 330.000,00 |
| 27.813.2702 | 2702 Iniciação Desportiva Educacional | 0,00 | 0,00 | 105.000,00 | 105.000,00 |
| 27.813.2702.2091 | 2091.0000 Apoio ao Desporto Amador | 0,00 | 0,00 | 105.000,00 | 105.000,00 |
| 28 | 843 Serviço da Dívida Interna | 1.295.880,66 | 0,00 | 0,00 | 1.295.880,66 |
| 28.843.0000 | 0000 Encargos Especiais | 300,00 | 0,00 | 0,00 | 300,00 |
| 28.843.0000.6019 | 6019.0000 Parcelamento e Amortização da Dívida Contratual | 300,00 | 0,00 | 0,00 | 300,00 |
| 28.846 | Outros Encargos Especiais | 1.295.380,66 | 0,00 | 0,00 | 1.295.380,66 |



Documento Assinado Digitalmente
 Acesse em: https://stc.ce.gov.br/portal/...
 Código do documento: 296ac...

**PROGRAMA DE TRABALHO DO GOVERNO
 DEMONSTRATIVO DE FUNÇÕES, SUBFUNÇÕES E PROGRAMAS
 POR PROJETOS, ATIVIDADES E OPERAÇÕES ESPECIAIS**
 (Inc. II, § 2º, Art. 2º)

| Código | Especificação | Operação Especial | Projetos | Atividades | Total |
|-----------------------|---|---------------------|---------------------|----------------------|----------------------|
| | | 1.295.690,66 | 0,00 | 0,00 | 1.295.690,66 |
| 28 | Outros Encargos Especiais | 1.295.390,65 | 0,00 | 0,00 | 1.295.390,65 |
| 28 | 848 | 1.295.390,65 | 0,00 | 0,00 | 1.295.390,65 |
| 28 | 848 0000 | 20.700,00 | 0,00 | 0,00 | 20.700,00 |
| 28.848.0000.0002.0000 | Encargos Especiais | 1.200.000,00 | 0,00 | 0,00 | 1.200.000,00 |
| 28.848.0000.0003.0000 | Indenizações e Restituições Diversas | 55.000,00 | 0,00 | 0,00 | 55.000,00 |
| 28.848.0000.0004.0000 | Amortização da Dívida Pública | 5.000,00 | 0,00 | 0,00 | 5.000,00 |
| 28.848.0000.0005.0000 | Pagamento de Precatórios e Sentenças Judiciais | 1.000,00 | 0,00 | 0,00 | 1.000,00 |
| 28.848.0000.0006.0000 | Indenizações e Restituições Diversas | 7.000,00 | 0,00 | 0,00 | 7.000,00 |
| 28.848.0000.0007.0000 | Indenizações e Restituições Diversas | 1.000,00 | 0,00 | 0,00 | 1.000,00 |
| 28.848.0000.0008.0000 | Indenizações e Restituições Diversas | 2.000,00 | 0,00 | 0,00 | 2.000,00 |
| 28.848.0000.0009.0000 | Amortização da Dívida Pública | 1.000,00 | 0,00 | 0,00 | 1.000,00 |
| 28.848.0000.0010.0000 | Indenizações e Restituições Diversas | 2.195,33 | 0,00 | 0,00 | 2.195,33 |
| 28.848.0000.0012.0000 | Amortização da Dívida Pública | 495,32 | 0,00 | 0,00 | 495,32 |
| 28.848.0000.0014.0000 | Indenizações e Restituições Diversas - Rateio | | | | |
| 28.848.0000.0015.0000 | Parcelamento e Amortização da Dívida Contratual | | | | |
| | | 0,00 | 0,00 | 1.710.000,00 | 1.710.000,00 |
| 99 | Reserva de Contingência | 0,00 | 0,00 | 960.000,00 | 960.000,00 |
| 99 | 999 | 0,00 | 0,00 | 960.000,00 | 960.000,00 |
| 99 | 999 0901 | 0,00 | 0,00 | 750.000,00 | 750.000,00 |
| 99.999.0901.2073.0000 | Providência de Inativos e Pensionistas do Município | | | 750.000,00 | 750.000,00 |
| 99.999.0901.2073.0000 | Reserva de RPPS | | | 210.000,00 | 210.000,00 |
| 99 | 999 9999 | 0,00 | 0,00 | 750.000,00 | 750.000,00 |
| 99.999.9999.2073.0000 | Reserva de Contingência | | | 750.000,00 | 750.000,00 |
| | | | | | |
| | TOTAL | 1.295.690,65 | 0.024.746,44 | 73.679.582,91 | 84.000.000,00 |



DESPESA POR FUNÇÃO, SUBFUNÇÃO E PROGRAMAS
 CONFORME O VÍNCULO COM OS RECURSOS:
 (Inc. II, § 2º, Art. 2º)

| Código | Especificação | Ordinário | Vinculado | Adm. Indireta | Total |
|--------|---|--------------|-----------|---------------|--------------|
| | | | | 2.570.000,00 | 2.570.000,00 |
| 01 | Ação Legislativa | | | 2.570.000,00 | 2.570.000,00 |
| 01 | 0101 Gestão Administrativa da Câmara Municipal | 22.000,00 | | 978.209,35 | 9.800,00 |
| 06 | Administração | 3.465.000,00 | | 878.209,35 | 4.689.209,35 |
| 06 | 122 Administração Geral | | | | 3.465.000,00 |
| 04 | 122 0401 Gestão Administrativa do Município | 3.465.000,00 | | | 20.000,00 |
| 04 | 122 0406 Aperfeiçoamento e Modernização Administrativa Municipal | 20.000,00 | | | 8.000,00 |
| 04 | 122 0407 Cooperação Técnica e Financeira com Outros Entes Federados | 6.000,00 | | | 20.000,00 |
| 04 | 122 0408 Apoio aos Conselhos e Relações com Sociedade Civil | 20.000,00 | | | 20.000,00 |
| 04 | 122 0409 Ampliação do Patrimônio Municipal | 79.000,00 | | | 12.000,00 |
| 04 | 122 0410 Gestão Administrativa do Patrimônio Municipal | 12.000,00 | | 298.200,00 | 298.200,00 |
| 04 | 122 0420 Gestão Administrativa do Conselho | | | 105.000,85 | 105.000,85 |
| 04 | 122 0490 Gestão Administrativa do Conselho | | | 90.000,00 | 90.000,00 |
| 04 | 122 0461 Manutenção de Consórcio Público | | | 485.000,00 | 485.000,00 |
| 04 | 122 0401 Previdência de Inativos e Pensionistas do Município | 1.613.000,00 | | | 1.613.000,00 |
| 04 | 123 Administração Financeira | | | | 1.613.000,00 |
| 04 | 123 0401 Gestão Administrativa do Município | 1.613.000,00 | | | 203.000,00 |
| 04 | 126 Controle Interno | | | | 203.000,00 |
| 04 | 126 0411 Controle Interno | 203.000,00 | | | 21.000,00 |
| 06 | 136 Formação de Recursos Humanos | | | | 21.000,00 |
| 04 | 136 0406 Capacitação e Treinamento de Recursos Humanos | 21.000,00 | | | 57.000,00 |
| 04 | 131 Comunicação Social | | | | 57.000,00 |
| 04 | 131 0404 Divulgação Institucional | 57.000,00 | | | 17.000,00 |
| 04 | 182 Defesa Civil | | | | 17.000,00 |
| 04 | 182 0412 Guarda Municipal | 17.000,00 | | | 45.000,00 |
| 06 | 182 Defesa Civil | | | | 45.000,00 |
| 06 | 182 0901 Monitoramento da Cidade | 45.000,00 | | 3.832.000,00 | 3.832.000,00 |
| 06 | 131 Comunicação Social | | | | 1.020.000,00 |
| 06 | 122 Administração Geral | | | | 980.000,00 |
| 08 | 122 0401 Gestão Administrativa do Município | | | 30.000,00 | 30.000,00 |
| 08 | 122 0808 Gestão da Política de Desenvolvimento Social Municipal | | | 16.000,00 | 16.000,00 |
| 08 | 131 Comunicação Social | | | | 15.000,00 |
| 08 | 131 0812 Divulgação Institucional | | | 222.000,00 | 222.000,00 |
| 08 | 241 Assistência ao Cidadão | | | | 222.000,00 |
| 08 | 241 0802 Proteção Social Básica | | | 13.000,00 | 13.000,00 |
| 08 | 242 Assistência ao Portador de Deficiência | | | | 13.000,00 |
| 08 | 242 0802 Proteção Social Básica | | | 1.288.000,00 | 1.288.000,00 |
| 08 | 243 Assistência à Criança e ao Adolescente | | | | 636.000,00 |
| 08 | 243 0802 Proteção Social Básica | | | 630.000,00 | 630.000,00 |
| 08 | 243 0806 Assistência à Infância e Juventude | | | 1.273.000,00 | 1.273.000,00 |
| 08 | 244 Assistência Comunitária | | | | 178.000,00 |
| 08 | 244 0802 Proteção Social Básica | | | 20.000,00 | 20.000,00 |
| 08 | 244 0803 Proteção Social Especial | | | 328.000,00 | 328.000,00 |
| 08 | 244 0804 Programa Bolsa Família | | | 85.000,00 | 85.000,00 |
| 08 | 244 0805 Assistência Social Geral | | | 13.000,00 | 13.000,00 |
| 08 | 244 0807 Assistência Emergencial às Pessoas em Situação de | | | | |

Documento Assinado Digitalmente por: MARIA STAPASTIANA DA CONCEIÇÃO



**DESPESA POR FUNÇÃO, SUBFUNÇÃO E PROGRAMAS
CONFORME O VÍNCULO COM OS RECURSOS**
(Inc. II, § 2º, Art. 2º)

| Código | Especificação | Orçamento | Vinculado | Adm. Indireta | Total |
|-------------|---|-----------|-----------|---------------|--------------|
| 08 244 0809 | Combate da Violência à Mulheres | | | 20.000,00 | 20.000,00 |
| 08 244 0810 | Pernambuco Abastecido | | | 33.000,00 | 33.000,00 |
| 08 244 0811 | Gestão do Sistema Único de Assistência Social | | | 158.000,00 | 158.000,00 |
| 08 244 0813 | Assistência Geriátrica | | | 11.000,00 | 11.000,00 |
| 08 244 0814 | Apoio aos Portadores de Necessidades Estéticas | | | 15.000,00 | 15.000,00 |
| 08 244 0817 | Vigilância Socioassistencial | | | 25.000,00 | 26.000,00 |
| 08 244 0818 | Controle e Controle Social | | | 40.000,00 | 40.000,00 |
| 08 244 0819 | Assistência Social nas Comunidades e para Todos | | | 45.000,00 | 45.000,00 |
| 08 244 0820 | Benefícios Eventuais | | | 25.000,00 | 25.000,00 |
| 08 244 1005 | Habitação Popular | | | 15.000,00 | 15.000,00 |
| 08 306 | Alimentação e Nutrição | | | 8.000,00 | 8.000,00 |
| 08 308 0801 | Programa de Acesso à Alimentação | | | 8.000,00 | 8.000,00 |
| 08 333 | Emprego Dignidade | | | 15.000,00 | 15.000,00 |
| 08 333 2301 | Apoio ao Pequeno Empreendedor | | | 15.000,00 | 15.000,00 |
| 08 272 | Previdência do Regime Estatutário | | | 4.950.000,00 | 4.950.000,00 |
| 08 272 0901 | Previdência de Inativos e Pensionistas do Município | | | 4.950.000,00 | 4.950.000,00 |
| 10 122 | Administração Geral | | | 2.177.500,00 | 2.177.500,00 |
| 10 122 0401 | Gestão Administrativa do Município | | | 2.030.000,00 | 2.030.000,00 |
| 10 122 1006 | Gestão da Política de Saúde Municipal | | | 73.000,00 | 73.000,00 |
| 10 122 1098 | Gestão Administrativa do Núcleo Intermunicipal em Saúde - NIS | | | 62.000,00 | 62.000,00 |
| 10 122 1092 | Gestão dos Serviços de Saúde dos Entes Consorciados pelo NIS - Atenção Básica | | | 12.500,00 | 12.500,00 |
| 10 123 | Administração Financeira | | | 5.000,00 | 6.000,00 |
| 10 123 1016 | Gestão Administrativa do SUS | | | 5.000,00 | 6.000,00 |
| 10 301 | Atenção Básica | | | 8.699.000,00 | 8.699.000,00 |
| 10 301 1001 | Atenção Básica em Saúde | | | 7.279.000,00 | 7.279.000,00 |
| 10 301 1009 | Saúde na Escola - PSE | | | 130.000,00 | 130.000,00 |
| 10 301 1010 | Ampliação da Rede Física de Saúde | | | 1.100.000,00 | 1.100.000,00 |
| 10 301 1013 | Programa Acadêmico de Saúde | | | 70.000,00 | 70.000,00 |
| 10 301 1014 | Programa Saúde da Mulher | | | 120.000,00 | 120.000,00 |
| 10 302 | Assistência Hospitalar e Ambulatorial | | | 6.813.000,00 | 6.813.000,00 |
| 10 302 1002 | Assistência Ambulatorial e Hospitalar Especializada | | | 7.050.000,00 | 7.050.000,00 |
| 10 302 1006 | Tratamento Fora do Domicílio - TFD | | | 525.000,00 | 525.000,00 |
| 10 302 1010 | Ampliação de Rede Física de Saúde | | | 320.000,00 | 320.000,00 |
| 10 302 1092 | Gestão dos Serviços de Saúde dos Entes Consorciados pelo NIS - Assist. Hosp. e Amb. | | | 611.000,00 | 611.000,00 |
| 10 302 1098 | Programa Consorcial de Rede Materno Infantil | | | 121.000,00 | 121.000,00 |
| 10 303 | Suporte Profissional e Técnico | | | 597.000,00 | 597.000,00 |
| 10 303 1004 | Assistência Farmacêutica e Insumos Estratégicos | | | 40.000,00 | 40.000,00 |
| 10 303 1004 | Programa Consorcial de Assistência Farmacêutica Básica | | | 284.000,00 | 284.000,00 |
| 10 304 | Vigilância Sanitária | | | 264.000,00 | 264.000,00 |
| 10 304 1003 | Vigilância, Prevenção e Controle de Doenças e Agravos | | | 264.000,00 | 264.000,00 |
| 10 305 | Vigilância Epidemiológica | | | 450.000,00 | 450.000,00 |
| 10 305 1003 | Vigilância, Prevenção e Controle de Doenças e Agravos | | | 423.000,00 | 423.000,00 |
| 10 305 1015 | Programa Vigilância e Prevenção em DSTs | | | 12.000,00 | 12.000,00 |
| 10 305 1098 | Programa Consorcial de Vigilância em Saúde | | | 15.000,00 | 15.000,00 |
| 10 306 | Alimentação e Nutrição | | | 27.000,00 | 27.000,00 |
| 10 306 1007 | Alimentação e Nutrição | | | 27.000,00 | 27.000,00 |

Documento Assinado Digitalmente por: MARIA SEBASTIANA DA CONCEIÇÃO



**DESPESA POR FUNÇÃO, SUBFUNÇÃO E PROGRAMAS
CONFORME O VÍNCULO COM OS RECURSOS**
(Lnc. II, § 2º, Art. 2º)

| Código | Especificação | Orçamento | Vinculado | Adm. Indireta | Total |
|-------------|---|-----------|---------------|---------------|---------------|
| 12 122 | Administração Geral | | 1.112.000,00 | 182.000,00 | 1.294.000,00 |
| 12 122 0408 | Apoio aos Conselhos e Relações com Sociedade Civil | | 9.000,00 | | 9.000,00 |
| 12 122 1201 | Gestão da Política de Educação | | 1.103.000,00 | | 1.103.000,00 |
| 12 122 1220 | Gestão Administrativa do Núcleo Inter municipal de Educação (NIE) | | | 182.000,00 | 182.000,00 |
| 12 123 | Administração Financeira | | 1.000,00 | | 1.000,00 |
| 12 123 1203 | Apoio à Instituição Educacional Sem Fins Lucrativos | | 9.000,00 | | 1.000,00 |
| 12 308 | Alimentação e Nutrição | | 1.680.000,00 | | 1.680.000,00 |
| 12 308 1207 | Alimentação Escolar | | 1.680.000,00 | | 1.680.000,00 |
| 12 361 | Ensino Fundamental | | 25.128.000,00 | | 25.128.000,00 |
| 12 361 1201 | Gestão da Política de Educação | | 100.000,00 | | 100.000,00 |
| 12 361 1202 | Aperfeiçoamento e Modernização do Sistema de Ensino | | 800.000,00 | | 800.000,00 |
| 12 361 1205 | Qualidade Escolar Municipal | | 70.000,00 | | 70.000,00 |
| 12 361 1206 | Programa de Apoio Didático e Pedagógico | | 80.000,00 | | 80.000,00 |
| 12 361 1208 | Expansão e Melhoria da Rede Física de Ensino | | 1.320.000,00 | | 1.320.000,00 |
| 12 361 1209 | Transporte Escolar | | 3.638.000,00 | | 3.638.000,00 |
| 12 361 1210 | Mantimento e Desenvolvimento do Ensino Fundamental | | 19.067.000,00 | | 19.067.000,00 |
| 12 361 1214 | Dinheiro Direto na Escola (PDDE) | | 20.000,00 | | 20.000,00 |
| 12 361 1218 | PDE - Plano de Desenvolvimento Escolar | | 25.000,00 | | 25.000,00 |
| 12 363 | Ensino Profissional | | 6.000,00 | | 6.000,00 |
| 12 363 1211 | Desenvolvimento do Ensino Técnico Profissionalizante | | 6.000,00 | | 6.000,00 |
| 12 364 | Ensino Superior | | 18.000,00 | | 18.000,00 |
| 12 364 1209 | Transporte Escolar | | 18.000,00 | | 18.000,00 |
| 12 365 | Educação Infantil | | 2.888.000,00 | | 2.888.000,00 |
| 12 365 1208 | Expansão e Melhoria da Rede Física de Ensino | | 1.000.000,00 | | 1.000.000,00 |
| 12 365 1212 | Desenvolvimento de Educação Infantil | | 1.888.000,00 | | 1.888.000,00 |
| 12 368 | Educação de Jovens e Adultos | | 57.000,00 | | 57.000,00 |
| 12 368 1213 | Básica Alfabetização e Educação de Jovens e Adultos | | 57.000,00 | | 57.000,00 |
| 12 367 | Educação Especial | | 36.000,00 | | 36.000,00 |
| 12 367 1217 | Desenvolvimento de Educação Especial | | 36.000,00 | | 36.000,00 |
| 12 572 | Divulgação do Conhecimento Científico e Tecnológico | | 6.000,00 | | 6.000,00 |
| 12 573 | Inclusão Digital | | 6.000,00 | | 6.000,00 |
| 12 605 | Abastecimento | | 6.000,00 | | 6.000,00 |
| 12 605 1218 | Horas Extras | | 6.000,00 | | 6.000,00 |
| 12 813 | Lazer | | 83.000,00 | | 83.000,00 |
| 12 813 1205 | Qualidade Escolar Municipal | | 83.000,00 | | 83.000,00 |
| 13 122 | Administração Geral | | 14.000,00 | | 14.000,00 |
| 13 122 0401 | Gestão Administrativa do Município | | 14.000,00 | | 14.000,00 |
| 13 362 | Divulgação Cultural | | 702.000,00 | 350.000,00 | 1.052.000,00 |
| 13 362 0401 | Gestão Administrativa do Município | | 20.000,00 | | 20.000,00 |
| 13 362 1301 | Revitalização do Patrimônio Histórico | | 60.000,00 | 60.000,00 | 120.000,00 |
| 13 362 1302 | Promissão de Eventos | | 622.000,00 | 300.000,00 | 922.000,00 |
| 15 122 | Administração Geral | | 2.583.000,00 | 300.000,00 | 2.883.000,00 |
| 15 122 0401 | Gestão Administrativa do Município | | 2.583.000,00 | 300.000,00 | 2.883.000,00 |
| 16 451 | Infra-Estrutura Urbana | | 1.040.000,00 | 040.000,00 | 1.080.000,00 |
| 16 451 1602 | Infraestrutura Urbana | | 1.040.000,00 | 40.000,00 | 1.080.000,00 |

Documento Assinado Digitalmente por: MARIA SEBASTIANA DA CONCEIÇÃO



DESPESA POR FUNÇÃO, SUBFUNÇÃO E PROGRAMAS
CONFORME O VÍNCULO COM OS RECURSOS
 (Inc.II, § 2º, Art.2º)

| Código | Descrição | Ordinário | Vinculado | Adm. Indireta | Total |
|-------------|--|--------------|------------|---------------|--------------|
| 15 452 | Serviços Urbanos | 50.000,00 | | 175.500,00 | 225.500,00 |
| 15 452 1602 | Infraestrutura Urbana | 50.000,00 | | 175.500,00 | 225.500,00 |
| 15 452 2502 | Gestão do Núcleo Intern. de Iluminação Pública - NUIPI | | | | |
| | | 10,00 | | | 10,00 |
| 16 483 | Habitacão Urbana | 10.000,00 | 50.000,00 | | 60.000,00 |
| 16 482 1801 | Habitacão Popular | 10.000,00 | 50.000,00 | | 60.000,00 |
| | | | | | |
| 17 512 | Saneamento Básico Urbano | 50.000,00 | 200.000,00 | | 250.000,00 |
| 17 512 1701 | Saneamento Simplificado | 50.000,00 | 200.000,00 | | 250.000,00 |
| | | | | | |
| | | | | 180.000,00 | 180.000,00 |
| 18 452 | Serviços Urbanos | | | 180.000,00 | 180.000,00 |
| 18 452 1100 | Programa Consorcial de Engenharia, Saneamento Básico e Meio Ambiente | | | 180.000,00 | 180.000,00 |
| 18 541 | Preservação e Conservação Ambiental | 1.248.000,00 | 365.000,00 | | 1.613.000,00 |
| 18 541 1702 | Atarô Sanitário | 1.248.000,00 | 300.000,00 | | 1.548.000,00 |
| 18 541 1801 | Programa Consorcial de Meio Ambiente e Sustentabilidade | | | | |
| | | 55.000,00 | 65.000,00 | | 120.000,00 |
| 18 541 1802 | Qualidade Ambiental | 120.000,00 | 65.000,00 | | 185.000,00 |
| 18 541 1808 | João Alfredo Sustentável | | | 500,00 | 500,00 |
| 18 542 | Controle Ambiental | | | 600,00 | 600,00 |
| 18 542 1100 | Programa Consorcial de Engenharia, Saneamento Básico e Meio Ambiente | | | | |
| | | 110.000,00 | | | 110.000,00 |
| 18 544 | Recursos Hídricos | | | | |
| | | 110.000,00 | | | 110.000,00 |
| 18 544 1803 | Serviços Urbanos de Água e Esgoto | 110.000,00 | | | 110.000,00 |
| | | | | | |
| | | | | | 1.320.000,00 |
| 20 122 | Administração Geral | 1.320.000,00 | | | 1.320.000,00 |
| 20 122 0401 | Gestão Administrativa do Município | 1.320.000,00 | | | 1.320.000,00 |
| 20 122 0405 | Programa Abastecimento Emergencial | 100.000,00 | | | 100.000,00 |
| 20 605 | Abastecimento | | | | |
| | | | | | 7.000,00 |
| 20 605 2002 | Abastecimento Agroalimentar | 7.000,00 | | | 7.000,00 |
| 20 605 2005 | Ampliação do Abastecimento de Produtos Primários | 30.000,00 | | | 30.000,00 |
| 20 605 | Extensão Rural | | | | |
| | | 25.000,00 | | | 25.000,00 |
| 20 608 0416 | Programa Promoção do Desenvolvimento Rural | 50.000,00 | | | 50.000,00 |
| 20 608 | Promoção de Produção Agropecuária | | | | |
| | | 30.000,00 | | | 30.000,00 |
| 20 608 0417 | Seguro Safra | 3.000,00 | | | 3.000,00 |
| 20 608 2001 | Programa Nacional de Agricultura Familiar - PRONAF | 4.000,00 | | | 4.000,00 |
| 20 608 2003 | Produção e Distribuição de Sementes e Mudanças | 13.000,00 | | | 13.000,00 |
| 20 608 2004 | Campanha de Multiplicação de Animais | | | | |
| | | 30.000,00 | | | 30.000,00 |
| | | | 50.000,00 | | 50.000,00 |
| 22 851 | Promoção Industrial | | 50.000,00 | | 50.000,00 |
| 22 851 2201 | Implementação e Ampliação de Infraestrutura Industrial | | 50.000,00 | | 50.000,00 |
| | | | | | |
| | | | | | 30.000,00 |
| 23 125 | Tecnologia da Informação | | | | |
| | | | | | 30.000,00 |
| 23 125 2308 | Núcleo Tecnológico Juvenil de Informatização | | | | |
| | | | | | 508.000,00 |
| 23 891 | Promoção Comunitária | | | | |
| | | | | | 3.000,00 |
| 23 891 2301 | Apoio ao Pequeno Empreendedor | | | | |
| | | 3.000,00 | | | 3.000,00 |

Documento Assinado Digitalmente por: MARIA SEBASTIANA DA COSTA RÊGO
 CPF: 011.111.111-00
 Assinado em: 12/05/2018
 Endereço: https://eodoc.ufpa.br/



Documento Assinado Digitalmente por: MARIA SÉBASTIANA DA CONCEIÇÃO

**DESPESA POR FUNÇÃO, SUBFUNÇÃO E PROGRAMAS
 CONFORME O VÍNCULO COM OS RECURSOS**
 (Inc. I, § 2º, Art. 2º)

| Código | Especificação | Ordinário | Municipal | Adm, Indirecta | Total |
|--------------|--|----------------------|----------------------|----------------------|----------------------|
| 23 891 2302 | Modernização de Faxes Livres | 485.000,00 | | | 485.000,00 |
| 23 891 2304 | Acesso ao Emprego | 20.000,00 | | | 20.000,00 |
| | | 505.000,00 | 50.000,00 | | 555.000,00 |
| 25 792 | Energia Elétrica | 370.000,00 | 50.000,00 | | 420.000,00 |
| 25 752 2501 | Eletificação Municipal | 370.000,00 | 50.000,00 | | 420.000,00 |
| | | 117.000,00 | 10.000,00 | | 127.000,00 |
| 26 792 2601 | Qualidade de Rodovias e Estradas | 97.000,00 | 10.000,00 | | 107.000,00 |
| 26 792 2602 | Educação no Trânsito | 28.000,00 | | | 28.000,00 |
| | Desporto e Lazer | 43.000,00 | | | 43.000,00 |
| 27 812 2703 | Programa Esporte para Todos | 43.000,00 | 425.000,00 | | 468.000,00 |
| 27 813 | Lazer | 30.000,00 | 300.000,00 | | 330.000,00 |
| 27 813 2701 | Desporto e Lazer Municipal | 30.000,00 | 105.000,00 | | 135.000,00 |
| 27 813 2702 | Iniciação Desportiva Educacional | 17.000,00 | 190.000,00 | | 207.000,00 |
| | Reserva de Contingência | | | 300,00 | 300,00 |
| 28 843 | Serviço de Dívida Títulos | | | 300,00 | 300,00 |
| 28 843 0000 | Encargos Especiais | 1.275.700,00 | | 19.690,85 | 1.295.390,85 |
| 28 843 | Doutos Encargos Especiais | 1.275.700,00 | | 19.690,85 | 1.295.390,85 |
| 28 843 0000 | Encargos Especiais | 1.275.700,00 | | 19.690,85 | 1.295.390,85 |
| | Reserva de Contingência | 750.000,00 | | 650.000,00 | 1.400.000,00 |
| 99 999 | Reserva de Contingência | 750.000,00 | | 650.000,00 | 1.400.000,00 |
| 99 999 0901 | Provisão de Inativos e Pensionistas do Município | 750.000,00 | | | 750.000,00 |
| 99 999 0909 | Reserva de Contingência | | | | |
| TOTAL | | 16.069.300,00 | 33.238.000,00 | 34.700.700,00 | 84.008.000,00 |



Documento Assinado Digitalmente por: MARIA SEBASTIANA DA CONCEICAO
 Assinado em: https://stc.teece.pe.gov.br/emp/validadaDoc.aspx?CodigoDoc=206ac0da-7624-4177-82ec-c3824270c966

DEMONSTRATIVO DAS DESPESAS POR ORGAO E FUNÇÕES DE GOVERNO
 (Inc. II, § 2º, art. 27)

| ORGÃO | FUNÇÃO | DESCRIÇÃO | VALOR |
|-----------|--------|--|---------------|
| 01 01 | | GRUPO DE INTERVENÇÃO E SEGURANÇA | |
| Função 01 | 01 | Legislativa | 2.570.000,00 |
| 01 02 | | CABINETE DO PREFEITO | |
| Função 04 | 04 | Administração | 1.184.000,00 |
| Função 09 | 09 | Segurança Pública | 45.000,00 |
| 02 02 | | SECRETARIA DE ADMINISTRAÇÃO | |
| Função 04 | 04 | Administração | 2.182.000,00 |
| Função 99 | 99 | Reserva de Contingência | 750.000,00 |
| 02 03 | | SECRETARIA DE FINANÇAS | |
| Função 04 | 04 | Administração | 1.608.000,00 |
| Função 28 | 28 | Encargos Especiais | 1.275.700,00 |
| 02 04 | | SECRETARIA DE EDUCAÇÃO, CULTURA E ESPORTE | |
| Função 12 | 12 | Educação | 30.519.000,00 |
| Função 13 | 13 | Cultura | 1.066.000,00 |
| Função 27 | 27 | Desporto e Lazer | 148.600,00 |
| 02 05 | | SECRETARIA DE OBRAS, TRANSPORTE E URBANISMO | |
| Função 04 | 04 | Administração | 75.000,00 |
| Função 15 | 15 | Urbanismo | 4.913.000,00 |
| Função 16 | 16 | Habitacao | 80.000,00 |
| Função 17 | 17 | Saneamento | 250.000,00 |
| Função 18 | 18 | Gestão Ambiental | 90.000,00 |
| Função 22 | 22 | Indústria | 80.000,00 |
| Função 23 | 23 | Comércio e Serviços | 538.000,00 |
| Função 25 | 25 | Energia | 420.000,00 |
| Função 26 | 26 | Transporte | 127.000,00 |
| Função 27 | 27 | Desporto e Lazer | 350.000,00 |
| 02 07 | | SECRETARIA DE AGRICULTURA, PECUÁRIA E MEIO AMBIENTE | |
| Função 18 | 18 | Gestão Ambiental | 1.733.000,00 |
| Função 20 | 20 | Agricultura | 1.432.000,00 |
| 02 08 | | SECRETARIA ESPECIAL DA MULHER E SEMUL | |
| Função 04 | 04 | Administração | 127.000,00 |
| 02 09 | | PROCURADORIA GERAL DO MUNICÍPIO | |
| Função 04 | 04 | Administração | 193.000,00 |



Documento Assinado Digitalmente por: MARIA SEBASTIANA DA CONCEICAO
 Assinatura: https://brasil.gov.br/epm/validar/...seam/CodigoDocumento: 2016-7420-117-2ec-6382dc2dce66

DEMONSTRATIVO DAS DESPESAS POR ORGÃO E FUNÇÕES DE GOVERNO
 (Inc II, § 2º, Art. 2º)

| Órgão | Função | Descrição | Valor |
|--------------------|--------|---|----------------------|
| 02.09 | | PROCURADORIA GERAL DO MUNICÍPIO | |
| 02.10 | | COMISSARIADO DO SISTEMA DE CONTROLE INTERNO DO MUNICÍPIO | |
| 04 | 04 | Administração | 203.000,00 |
| 90.01 | | FUNDO MUNICIPAL DE SAÚDE | |
| 10 | 10 | Saúde | 19.991.000,00 |
| 28 | 28 | Encargos Especiais | 9.000,00 |
| 90.02 | | FUNDO MUNICIPAL DE ASSISTÊNCIA SOCIAL | |
| 08 | 08 | Assistência Social | 3.597.000,00 |
| 28 | 28 | Encargos Especiais | 3.000,00 |
| 90.03 | | FUNDO DE DIREITOS DA CRIANÇA E ADOLESCENTES | |
| 08 | 08 | Assistência Social | 235.000,00 |
| 90.04 | | FUMAP | |
| 04 | 04 | Administração | 485.000,00 |
| 06 | 06 | Previdência Social | 4.950.000,00 |
| 28 | 28 | Encargos Especiais | 5.000,00 |
| 29 | 29 | Reserva de Contingência | 980.000,00 |
| 90.05 | | CONSORCIO PÚBLICO INTERMUNICIPAL AGRESTE PERNAMB. E FRONTEIRAS | |
| 04 | 04 | Administração | 105.009,35 |
| 10 | 10 | Saúde | 861.500,00 |
| 12 | 12 | Educação | 182.000,00 |
| 15 | 15 | Urbanismo | 176.500,00 |
| 18 | 18 | Gestão Ambiental | 180.500,00 |
| 28 | 28 | Encargos Especiais | 990,65 |
| 90.06 | | CONSORCIO INTERMUNICIPAL AGRESTE PERNAMB. E FRONTEIRAS - CONIPE | |
| 04 | 04 | Administração | 298.200,00 |
| 28 | 28 | Encargos Especiais | 2.000,00 |
| 90.07 | | CONSORCIO INTERMUNICIPAL AGRESTE PERNAMB. E FRONTEIRAS - CONIPE | |
| 04 | 04 | Administração | 90.000,00 |
| TOTAL GERAL | | | 64.000.000,00 |



DEMONSTRATIVO DAS DESPESAS POR ORGÃO E FUNÇÕES DE GOVERNO
 (Inc. II, § 2º, Art. 29)

| Cabeçalho | | |
|--------------|--|----------------------|
| 01 01 | CORPO DELIBERATIVO E SECRETARIA | 2.570.000,00 |
| 02 01 | GABINETE DA PREFEITA | 1.179.000,00 |
| 02 02 | SECRETARIA DE ADMINISTRAÇÃO | 2.932.000,00 |
| 02 03 | SECRETARIA DE FINANÇAS | 2.883.700,00 |
| 02 04 | SECRETARIA DE EDUCAÇÃO, CULTURA E ESPORTE | 31.733.600,00 |
| 02 05 | SECRETARIA DE OBRAS, TRANSPORTE E URBANISMO | 6.883.000,00 |
| 02 07 | SECRETARIA DE AGRICULTURA, ABASTECIMENTO E MEIO AMBIENTE | 127.000,00 |
| 02 08 | SECRETARIA ESPECIAL DA MULHER - SEMUL | 193.000,00 |
| 02 09 | PROCURADORIA GERAL DO MUNICÍPIO | 1.000.000,00 |
| 02 10 | COORDENADORIA DO SISTEMA DE CONTROLE INTERNO DO MUNICÍPIO | 20.000.000,00 |
| 90 01 | FUNDO MUNICIPAL DE SAÚDE | 3.600.000,00 |
| 90 02 | FUNDO MUNICIPAL DE ASSISTÊNCIA SOCIAL | 235.000,00 |
| 90 03 | FUNDO DEF. DIREITOS DA CRIANÇA E ADOLESCENTE | 6.400.000,00 |
| 90 04 | FUNDO | |
| 90 05 | CONSORCIO PÚBLICO INTERMUN. DO AGRESTE PERNAMB. E SERRITAS | 300.200,00 |
| 90 06 | CONSORCIO PÚB. INTERM. DE DES. REGIO. PE - CONIDER | 90.000,00 |
| 90 07 | CONSORCIO DOS MUNICÍPIOS PERNAMBUCANOS - COMUPE | |
| TOTAL | | 84.000.000,00 |

| Cabeçalho | | |
|-----------|-------------------------|---------------|
| 01 | Legislativa | 2.570.000,00 |
| 04 | Administração | 6.500.209,35 |
| 06 | Segurança Pública | 45.000,00 |
| 08 | Assistência Social | 3.832.000,00 |
| 09 | Previdência Social | 4.950.000,00 |
| 10 | Saúde | 20.852.500,00 |
| 12 | Educação | 30.701.000,00 |
| 13 | Cultura | 1.066.000,00 |
| 15 | Urbanismo | 5.088.500,00 |
| 16 | Habitação | 60.000,00 |
| 17 | Saneamento | 250.000,00 |
| 18 | Gestão Ambiental | 2.003.500,00 |
| 20 | Agricultura | 1.432.000,00 |
| 22 | Indústria | 60.000,00 |
| 25 | Comércio e Serviços | 538.000,00 |
| 25 | Energia | 420.000,00 |
| 28 | Transporte | 127.000,00 |
| 27 | Desporto e Lazer | 478.600,00 |
| 28 | Encargos Especiais | 1.295.660,65 |
| 99 | Reserva de Contingência | 1.710.000,00 |



PREF. MUNICIPAL DE JOÃO ALFREDO
AV. 13 DE MAIO, 48 - CNPJ: 11697359/0001-48

Orçamento Programa - Exercício de 2011
Anexo 06
Página



DEMONSTRATIVO DAS DESPESAS POR ORGÃO E FUNÇÕES DE GOVERNO

(Lei n.º 27, Art. 27)

| | |
|--------------|---------------|
| <i>TOTAL</i> | 84.000.000,00 |
|--------------|---------------|

Documento Assinado Digitalmente por: MARIA SEBASTIANA DA CONCEICAO
Assinatura em: <https://stc.tee.pe.gov.br/epv/validaDoc.seam> Código do documento: 296ac5da-762b-4f77-82ec-c382dc2dce66



PREF. MUNICIPAL DE JOÃO ALFREDO
 AV.13 DE MAIO, 45 - CNPJ:11097359/0001-45

Orçamento Programa - Exercício de 2018

QUADRO AUXILIAR DE DETALHAMENTO DA DESPESA

Documento Assinado Digitalmente por: MARIA SUELI RIBEIRO DE MORAES LIMA
 Acesse em: http://ceic.org.br/epi/fundacao/veritem.php?codigo=762677-82ec-c382dc2dce0e
 CEIC

| Aplicação Programada | Proj/Ativ | Finalidade | Categoria | Datahada | TotalGrupo | Total Categ. | Total Finc. |
|--|-------------------|------------|-------------|-----------|------------|--------------|-------------|
| PODER LEGISLATIVO | | | | | | | |
| PODER LEGISLATIVO - CORPO DELIBERATIVO E SECRETARIA | | | | | | | |
| 000 - CORPO DELIBERATIVO E SECRETARIA | | | | | | | |
| FR - CA | | | | | | | |
| 00000000000000000000 | 00001000100010000 | | | | 60.000,00 | 60.000,00 | 60.000,00 |
| Despesas de Investimentos | | | 44.90.51.00 | 60.000,00 | | | 60.000,00 |
| OBRAS E INSTALAÇÕES | | | | | | | |
| 00000000000000000000 | 00001010100020000 | | | | 70.000,00 | 70.000,00 | 70.000,00 |
| Equipamentos e Materiais | | | 44.90.52.00 | 70.000,00 | | | 70.000,00 |
| EQUIPAMENTOS E MATERIAL PERMANENTE | | | | | | | |
| PESSOAL E ENCARGOS SOCIAIS | | | | | | | |
| 000 - PESSOAL E ENCARGOS SOCIAIS | | | | | | | |
| 3.1.90.05.01 | | | | | | | |
| 3.1.90.11.00 | | | | | | | |
| 3.3.90.14.00 | | | | | | | |
| 3.3.90.30.00 | | | | | | | |
| 3.3.90.33.00 | | | | | | | |
| 3.3.90.36.00 | | | | | | | |
| 3.3.90.39.00 | | | | | | | |
| 3.3.90.92.00 | | | | | | | |
| SALÁRIO-FAMÍLIA - ATIVO - PESSOAL CIVIL | | | | | | | |
| VENCIMENTOS E VANTAGENS FIXAS - PESSOAL CIVIL | | | | | | | |
| OUTRAS DESPESAS CORRENTES | | | | | | | |
| DIÁRIAS - PESSOAL CIVIL | | | | | | | |
| MATERIAL DE CONSUMO | | | | | | | |
| PASSAGENS E DESPESAS COM LOCOMOÇÃO | | | | | | | |
| OUTROS SERVIÇOS DE TERCEIROS - PESSOA FÍSICA | | | | | | | |
| OUTROS SERVIÇOS DE TERCEIROS - PESSOA JURÍDICA | | | | | | | |
| DESPESAS DE EXERCÍCIOS ANTERIORES | | | | | | | |
| 000 - PESSOAL E ENCARGOS SOCIAIS | | | | | | | |
| 3.1.90.11.00 | | | | | | | |
| 3.3.90.14.00 | | | | | | | |
| 3.3.90.30.00 | | | | | | | |
| 3.3.90.33.00 | | | | | | | |
| 3.3.90.36.00 | | | | | | | |
| 3.3.90.39.00 | | | | | | | |
| 3.3.90.92.00 | | | | | | | |
| Despesas Correntes | | | | | | | |
| Pessoal e Encargos Sociais | | | | | | | |
| Vencimentos e Vantagens Fixas - Pessoal Civil | | | | | | | |
| Outras Despesas Correntes | | | | | | | |
| Diárias - Pessoal Civil | | | | | | | |
| Material de Consumo | | | | | | | |
| Outros Serviços de Terceiros - Pessoa Física | | | | | | | |
| Outros Serviços de Terceiros - Pessoa Jurídica | | | | | | | |
| Despesas de Exercícios Anteriores | | | | | | | |
| 000 - PESSOAL E ENCARGOS SOCIAIS | | | | | | | |
| 3.1.90.13.00 | | | | | | | |
| 3.1.91.13.00 | | | | | | | |
| 3.3.90.93.00 | | | | | | | |
| Despesas Correntes | | | | | | | |
| Obrigações Patronais | | | | | | | |
| Obrigações Patronais - Intra-Orçamentário | | | | | | | |
| Indenizações e Restituições | | | | | | | |
| 2.870.000,00 | | | | | | | |
| TOTAL | | | | | | | |



PREF. MUNICIPAL DE JOÃO ALFREDO
AV.13 DE MAIO, 45 - CNPJ:11067359/0001-46

Orçamento Programa - Exercício de 2016

QUADRO AUXILIAR DE DETALHAMENTO DA DESPESA

| Proj/Ativ | Finalidade | Categoria | Detalhada | Total Grupo | Total Cat | Total Func. | |
|-----------------------------|--|-----------|--------------|-------------|---------------------|-------------|--|
| PODER EXECUTIVO | | | | | | | |
| GABINETE DA PREFEITA | | | | | | | |
| GABINETE DA PREFEITA | | | | | | | |
| 04.122.0401.2004.0000 | Atividades do Gabinete | | | | 32.000,00 | | |
| | DESPESAS CORRENTES | | | | 1.000,00 | | |
| | PESSOAL E ENCARGOS SOCIAIS | | 3.1.90.04.00 | 1.000,00 | | | |
| | CONTRATAÇÃO POR TEMPO DETERMINADO | | 3.1.90.11.00 | 700,00,00 | | | |
| | VENCIMENTOS E VANTAGENS FIXAS - PESSOAL CIVIL | | 3.1.90.13.00 | 150,000,00 | | | |
| | OBRIGAÇÕES PATRONAIS | | 3.1.91.13.00 | 25,000,00 | | | |
| | OBRIGAÇÕES PATRONAIS - INTRA-ORÇAMENTÁRIAS | | | | 170,000,00 | | |
| | OUTRAS DESPESAS CORRENTES | | 3.3.90.14.00 | 60,000,00 | | | |
| | DIÁRIAS - PESSOAL CIVIL | | 3.3.90.39.00 | 20,000,00 | | | |
| | MATERIAL DE CONSUMO | | 3.3.90.30.00 | 5,000,00 | | | |
| | OUTROS SERVIÇOS DE TERCEIROS - PESSOA FÍSICA | | 3.3.90.39.00 | 100,000,00 | | | |
| | OUTROS SERVIÇOS DE TERCEIROS - PESSOA JURÍDICA | | 3.3.90.47.00 | 1,000,00 | | | |
| | OBRIGAÇÕES TRIBUTÁRIAS E CONTRIBUTIVAS | | | | 20,000,00 | | |
| | DESPESAS DE CAPITAL | | | | 20,000,00 | | |
| | INVESTIMENTOS | | 4.4.90.52.00 | 20,000,00 | | | |
| | EQUIPAMENTOS E MATERIAL PERMANENTE | | | | 20,000,00 | | |
| 04.123.0401.2006.0000 | Subsídios Sem Fins Lucrativos | | | | 5,000,00 | | |
| | DESPESAS CORRENTES | | | | 5,000,00 | | |
| | OUTRAS DESPESAS CORRENTES | | 3.3.90.43.00 | 5,000,00 | | | |
| | SUBVENÇÕES SOCIAIS | | | | 5,000,00 | | |
| 04.131.0404.2008.0000 | Imprensa e Publicações Diversas | | | | 5,000,00 | | |
| | DESPESAS CORRENTES | | | | 5,000,00 | | |
| | OUTRAS DESPESAS CORRENTES | | 3.3.90.30.00 | 2,000,00 | | | |
| | MATERIAL DE CONSUMO | | 3.3.90.39.00 | 5,000,00 | | | |
| | OUTROS SERVIÇOS DE TERCEIROS - PESSOA FÍSICA | | 3.3.90.39.00 | 65,000,00 | | | |
| | OUTROS SERVIÇOS DE TERCEIROS - PESSOA JURÍDICA | | | | 5,000,00 | | |
| 06.902.0601.2027.0000 | Transferências de Recursos Civis | | | | 15,000,00 | | |
| | TRANSFERÊNCIAS DE RECURSOS CIVIS | | | | 15,000,00 | | |
| | DESPESAS CORRENTES | | | | 5,000,00 | | |
| | OUTRAS DESPESAS CORRENTES | | 3.3.90.30.00 | 6,000,00 | | | |
| | MATERIAL DE CONSUMO | | 3.3.90.39.00 | 5,000,00 | | | |
| | OUTROS SERVIÇOS DE TERCEIROS - PESSOA FÍSICA | | 3.3.90.39.00 | 5,000,00 | | | |
| | OUTROS SERVIÇOS DE TERCEIROS - PESSOA JURÍDICA | | | | 30,000,00 | | |
| | DESPESAS DE CAPITAL | | | | 10,000,00 | | |
| | INVESTIMENTOS | | 4.4.90.52.00 | 30,000,00 | | | |
| | EQUIPAMENTOS E MATERIAL PERMANENTE | | | | 10,000,00 | | |
| TOTAL | | | | | 1.170.000,00 | | |



PREF. MUNICIPAL DE JOÃO ALFREDO
 AV. 13 DE MAIO, 45 - CNPJ: 11097359/000145

Orçamento Programática - Exercício de 2018

QUADRO AUXILIAR DE DETALHAMENTO DA DESPESA



Documento Assinado
 Acesso: http://etc

Página

Por: MARIA SUELI ASAFIANA DA CONCEIC
 /pp/atividadeDoc
 Código do documento: 500005da-762b-4f77-9200-000000000000

c-382

| Aplicação Programada | Proj/ativ | Finalidade | Categoria | Detalhada | Total Grupo | Total Categ. | Total Func. |
|--|-----------|------------|-----------|--------------|--------------|--------------|-------------|
| | | FR - CA | | | | | |
| 04.122.0401.2007.0000 | | | | | 1.612.000,00 | | |
| DESPESAS CORRENTES | | | | | | | |
| PESSOAL E ENCARGOS | | | | | | | |
| Pensões do RPPS e do Militar | | | | 3.1.90.03.00 | 50.000,00 | | |
| CONTRATAÇÃO POR TEMPO DETERMINADO | | | | 3.1.90.04.00 | 150.000,00 | | |
| VENCIMENTOS E VANTAGENS FIXAS - PESSOAL CIVIL | | | | 3.1.90.11.00 | 900.000,00 | | |
| OBRIGAÇÕES PATRONAIS | | | | 3.1.90.13.00 | 150.000,00 | | |
| DESPESAS DE EXERCÍCIOS ANTERIORES | | | | 3.1.90.92.00 | 1.000,00 | | |
| INDENIZAÇÕES E RESTITUIÇÕES TRABALHISTAS | | | | 3.1.90.94.00 | 1.000,00 | | |
| RESSARCIMENTO DE DESPESAS DE PESSOAL REQUISITADO | | | | 3.1.90.95.00 | 60.000,00 | | |
| OBRIGAÇÕES PATRONAIS - INTRA-ORÇAMENTÁRIO | | | | 3.1.91.33.00 | 300.000,00 | | |
| OUTRAS DESPESAS CORRENTES | | | | | | 474.000,00 | |
| RATEIO PELA PARTICIPAÇÃO EM CONSORCIO PÚBLICO | | | | 3.3.71.70.00 | 100.000,00 | | |
| DIARIAS - PESSOAL CIVIL | | | | 3.3.90.14.00 | 10.000,00 | | |
| MATERIAL DE CONSUMO | | | | 3.3.90.30.00 | 50.000,00 | | |
| OUTROS SERVIÇOS DE TERCEIROS - PESSOA FÍSICA | | | | 3.3.90.36.00 | 50.000,00 | | |
| OUTROS SERVIÇOS DE TERCEIROS - PESSOA JURÍDICA | | | | 3.3.90.39.00 | 200.000,00 | | |
| OBRIGAÇÕES TRIBUTÁRIAS E CONTRIBUTIVAS | | | | 3.3.92.47.00 | 1.000,00 | | |
| DESPESAS DE CAPITAL | | | | | | | |
| INVESTIMENTOS | | | | 4.4.90.52.00 | 50.000,00 | | |
| EQUIPAMENTOS E MATERIAL PERMANENTE | | | | | | | |
| 04.122.0405.2008.0000 | | | | | | | |
| DESPESAS CORRENTES | | | | | | | |
| OUTRAS DESPESAS CORRENTES | | | | | | 20.000,00 | |
| SERVIÇOS DE CONSULTORIA | | | | 3.3.90.35.00 | 20.000,00 | | |
| 04.122.0407.2009.0000 | | | | | | | |
| DESPESAS CORRENTES | | | | | | | |
| OUTRAS DESPESAS CORRENTES | | | | | | 8.000,00 | |
| MATERIAL DE CONSUMO | | | | 3.3.90.30.00 | 2.000,00 | | |
| OUTROS SERVIÇOS DE TERCEIROS - PESSOA FÍSICA | | | | 3.3.90.36.00 | 2.000,00 | | |
| OUTROS SERVIÇOS DE TERCEIROS - PESSOA JURÍDICA | | | | 3.3.90.39.00 | 2.000,00 | | |
| 04.122.0408.1005.0000 | | | | | | | |
| DESPESAS DE CAPITAL | | | | | | | |
| INVESTIMENTOS | | | | | | 20.000,00 | |
| OBRAS E INSTALAÇÕES | | | | 4.4.90.51.00 | 20.000,00 | | |
| 04.122.0409.2010.0000 | | | | | | | |
| DESPESAS CORRENTES | | | | | | | |
| OUTRAS DESPESAS CORRENTES | | | | | | 4.000,00 | |
| DIARIAS - PESSOAL CIVIL | | | | 3.3.90.14.00 | 1.000,00 | | |
| MATERIAL DE CONSUMO | | | | 3.3.90.30.00 | 1.000,00 | | |
| OUTROS SERVIÇOS DE TERCEIROS - PESSOA FÍSICA | | | | 3.3.90.36.00 | 1.000,00 | | |
| OUTROS SERVIÇOS DE TERCEIROS - PESSOA JURÍDICA | | | | 3.3.90.39.00 | 1.000,00 | | |
| DESPESAS DE CAPITAL | | | | | | | |
| INVESTIMENTOS | | | | | | | |
| EQUIPAMENTOS E MATERIAL PERMANENTE | | | | 4.4.90.52.00 | 2.000,00 | | |
| 04.122.0409.28.0000 | | | | | | | |
| DESPESAS CORRENTES | | | | | | | |
| SERVIÇOS DE TERCEIROS | | | | | | | |
| SERVIÇOS DE TERCEIROS - PESSOA JURÍDICA | | | | | | | |



PREF. MUNICIPAL DE JOÃO ALFREDO
 AV.13 DE MAIO, 45 - CNPJ:11057359/0001-45

Orçamento Programa - Exercício de 2018

QUADRO AUXILIAR DE DETALHAMENTO DA DESPESA

Documento Assinado por: MARIA SUELI A. DA CONCEIÇÃO
 Acesso em: http://etc.../ep/validarDocumento.asp?codigo_documento=762b-4f77-2e1a-2dc2dec66

| Aplicação Programada | Proj/Ativ | Finalidade | Categoria | Detalhada | Total Grupo | Total Categ. | Total Fria |
|---|-----------|-------------|-----------|--------------|-------------|--------------|---------------------|
| | | F.R. - C.A. | | | | | |
| 02 - PODER EXECUTIVO | | | | | | | |
| 000 - SECRETARIA DE ADMINISTRAÇÃO | | | | | | | |
| 000 - SECRETARIA DE ADMINISTRAÇÃO | | | | | | | |
| 04 - Prédios dos Poderes Governamentais e Forças Armadas | | | | | | | |
| | | | | 04.10.1.0000 | 4.000,00 | 4.000,00 | |
| DESPESAS CORRENTES | | | | | 000,00 | | |
| OUTRAS DESPESAS CORRENTES | | | | | | | |
| MATERIAL DE CONSUMO | | | | 3.3.90.30.00 | 1.000,00 | | |
| OUTROS SERVIÇOS DE TERCEIROS - PESSOA FÍSICA | | | | 3.3.90.39.00 | 2.000,00 | | |
| OUTROS SERVIÇOS DE TERCEIROS - PESSOA JURÍDICA | | | | 3.3.90.39.00 | 1.000,00 | | |
| 04 - Manutenção do Sistema de Controle de Patrimônio | | | | | | | |
| | | | | 04.12.1.0000 | 1.000,00 | 1.000,00 | |
| DESPESAS CORRENTES | | | | | 1.000,00 | | |
| OUTROS ENCARGOS | | | | | | | |
| VENCIMENTOS E VANTAGENS FIXAS - PESSOAL CIVIL | | | | 3.1.90.11.00 | 1.000,00 | | |
| DESPESAS CORRENTES | | | | | 3.000,00 | | |
| MATERIAL DE CONSUMO | | | | 3.3.90.30.00 | 3.000,00 | | |
| OUTROS SERVIÇOS DE TERCEIROS - PESSOA FÍSICA | | | | 3.3.90.39.00 | 1.000,00 | | |
| OUTROS SERVIÇOS DE TERCEIROS - PESSOA JURÍDICA | | | | 3.3.90.39.00 | 5.000,00 | | |
| 06 - Aplicação de Tratamento de Servidores da Prefeitura | | | | | | | |
| | | | | 06.10.1.0000 | 1.000,00 | 1.000,00 | |
| DESPESAS CORRENTES | | | | | 1.000,00 | | |
| OUTRAS DESPESAS CORRENTES | | | | | | | |
| SERVIÇOS DE CONSULTORIA | | | | 3.3.90.35.00 | 10.000,00 | | |
| OUTROS SERVIÇOS DE TERCEIROS - PESSOA FÍSICA | | | | 3.3.90.39.00 | 1.000,00 | | |
| OUTROS SERVIÇOS DE TERCEIROS - PESSOA JURÍDICA | | | | 3.3.90.39.00 | 10.000,00 | | |
| 04 - Manutenção da Guarda Municipal | | | | | | | |
| | | | | 04.12.1.0000 | 11.000,00 | 11.000,00 | |
| DESPESAS CORRENTES | | | | | 3.000,00 | | |
| DESPESAS CORRENTES | | | | | | | |
| CONTRATAÇÃO POR TEMPO DETERMINADO | | | | 3.1.90.04.00 | 1.000,00 | | |
| VENCIMENTOS E VANTAGENS FIXAS - PESSOAL CIVIL | | | | 3.1.90.11.00 | 1.000,00 | | |
| OBRIGAÇÕES PATRONAIS | | | | 3.1.90.13.00 | 1.000,00 | | |
| OUTRAS DESPESAS CORRENTES | | | | | 4.000,00 | | |
| MATERIAL DE CONSUMO | | | | 3.3.90.30.00 | 1.000,00 | | |
| OUTROS SERVIÇOS DE TERCEIROS - PESSOA FÍSICA | | | | 3.3.90.39.00 | 2.000,00 | | |
| OUTROS SERVIÇOS DE TERCEIROS - PESSOA JURÍDICA | | | | 3.3.90.39.00 | 1.000,00 | | |
| DESPESAS DE CAPITAL | | | | | 10.000,00 | | 10.000,00 |
| INVESTIMENTOS | | | | | | | |
| EQUIPAMENTOS E MATERIAL PERMANENTE | | | | 4.4.90.52.00 | 10.000,00 | | |
| 05 - Reserva de Contingência | | | | | | | |
| | | | | 05.9.99.0000 | 750.000,00 | 750.000,00 | 750.000,00 |
| RESERVA DE CONTINGÊNCIA | | | | | 750.000,00 | | |
| RESERVA DE CONTINGÊNCIA | | | | | | | |
| RESERVA DE CONTINGÊNCIA | | | | 9.9.99.00.00 | 750.000,00 | | |
| TOTAL | | | | | | | 2.932.000,00 |



PREF. MUNICIPAL DE JOÃO ALFREDO
 AV.13 DE MAIO, 45 - CNPJ:11097390/01-45

Orçamento Programa - Exercício de 2018

QUADRO AUXILIAR DE DETALHAMENTO DA DESPESA



Documento Assinado Digitalmente em 02/05/2018 por: MARIASILVIA
 Acesse em: https://tcece.pb.gov.br/epm/validador

Página

| PODER | ORÇAO | UNIDADE | PROJ/ATIV | Finalidade | Categoria | Detalhada | Total Grupo | Total Categ. | Total Func. |
|-------|-------|---------|-----------------------|--|--------------|--------------|--------------|--------------|-------------|
| 02 | 0000 | 0000 | 04.123.0001.2017.0000 | ENCARGOS DIVERSOS CORRENTES | 3.3.90.39.00 | 150.000,00 | 150.000,00 | | |
| | | | | OUTROS SERVIÇOS DE TERCEIROS - PESSOA JURÍDICA | | | | | |
| | | | 04.123.0001.2018.0000 | DESPESAS DE EXERCÍCIOS ANTERIORES | 3.3.90.02.00 | 20.000,00 | 20.000,00 | | |
| | | | 04.123.0401.2019.0000 | SERVIÇOS DE ORÇAMENTOS E ACESSÓRIOS | 3.3.90.35.00 | 300.000,00 | 300.000,00 | | |
| | | | 04.123.0401.2020.0000 | DESPESAS CORRENTES | | 351.000,00 | 351.000,00 | | |
| | | | | CONTRATAÇÃO POR TEMPO DETERMINADO | 3.1.90.04.00 | 1.000,00 | 1.000,00 | | |
| | | | | VENCIMENTOS E VANTAGENS FIXAS - PESSOAL CIVIL | 3.1.90.11.00 | 300.000,00 | 300.000,00 | | |
| | | | | OBRIGAÇÕES PATRONAIS | 3.1.90.13.00 | 50.000,00 | 50.000,00 | | |
| | | | | OUTROS SERVIÇOS CORRENTES | 3.3.90.14.00 | 2.000,00 | 2.000,00 | | |
| | | | | DIÁRIAS - PESSOAL CIVIL | 3.3.90.20.00 | 5.000,00 | 5.000,00 | | |
| | | | | MATERIAL DE CONSUMO | 3.3.90.30.00 | 20.000,00 | 20.000,00 | | |
| | | | | OUTROS SERVIÇOS DE TERCEIROS - PESSOA FÍSICA | 3.3.90.36.00 | 50.000,00 | 50.000,00 | | |
| | | | | OUTROS SERVIÇOS DE TERCEIROS - PESSOA JURÍDICA | | | | 10.000,00 | |
| | | | | DESPESAS DE CAPITAL | | | | | |
| | | | | INVESTIMENTOS | 4.4.90.52.00 | 10.000,00 | 10.000,00 | | |
| | | | | EQUIPAMENTOS E MATERIAL PERMANENTE | | | | | |
| | | | 04.123.0401.2021.0000 | DESPESAS CORRENTES | | 700.000,00 | 700.000,00 | | |
| | | | | OBRIGAÇÕES TRIBUTÁRIAS E CONTRIBUTIVAS | 3.3.90.47.00 | 700.000,00 | 700.000,00 | | |
| | | | 28.846.0000.0002.0000 | DESPESAS CORRENTES | | 20.700,00 | 20.700,00 | | |
| | | | | INDENIZAÇÕES E RESTITUIÇÕES | 3.3.90.93.00 | 20.700,00 | 20.700,00 | | |
| | | | 28.846.0000.0000.0000 | DESPESAS DE CAPITAL | | 1.200.000,00 | 1.200.000,00 | | |
| | | | | PRINCIPAL DA DÍVIDA CONTRATUAL RESGATADA | 4.6.90.71.00 | 600.000,00 | 600.000,00 | | |
| | | | | PRINCIPAL DA DÍVIDA CONTRATUAL RESGATADA - INTRA-ORÇAM | 4.6.91.71.00 | 600.000,00 | 600.000,00 | | |
| | | | 28.846.0000.0004.0000 | DESPESAS CORRENTES | | 50.000,00 | 50.000,00 | | |
| | | | | SENTENÇAS JUDICIAIS | 3.1.90.91.00 | 50.000,00 | 50.000,00 | | |
| | | | | SENTENÇAS JUDICIAIS | 3.3.90.91.00 | 5.000,00 | 5.000,00 | | |

ANAD - 2018
 FICAC - 2018
 7620-
 -3824040066



PREF. MUNICIPAL DE JOÃO ALFREDO
 AV. 13 DE MARÇO - 46 - CNPJ: 11097359/0001-45

Orçamento Programa - Exercício de 2018

QUADRO AUXILIAR DE DETALHAMENTO DA DESPESA

Documento Assinado
 Página 08
 Acesse em: <https://etc>

EXECUTIVO
 SECRETARIA DE FINANÇAS E PLANEJAMENTO

| Aplicação Programada | Proj/Aliv | Finalidade | Categoria | Detalhada | Total Grupo | Total Categ. | Total Func. |
|----------------------|-----------|-------------|-----------|-----------|-------------|---------------------|-------------|
| | | F.R. - C.A. | | | | | |
| TOTAL | | | | | | 2.819.705,40 | |

[Handwritten signature]

por: MARIA SEBASTIANA DA CONCEICAO
 /e/pp/validaDoc.semCodigo do documento: 296ac5da-762b-4f77-82ec-c382dc2dce66



PREF. MUNICIPAL DE JOÃO ALFREDO
 AV. 13 DE MAIO, 45 - CNPJ: 11097959/000145

Orçamento Programa - Exercício de 2018

QUADRO AUXILIAR DE DETALHAMENTO DA DESPESA



Documento Assinado
 Acesso em: https://...
 por: MARIA S...
 em: 11/03/2018
 em: 762b-4f77-82ec-382dc2dce66

PODER 02 - PODER EXECUTIVO
 ORÇAM SECRETARIA DE EDUCAÇÃO, CULTURA E ESPORTE
 UNIDADE 0001 - SECRETARIA DE EDUCAÇÃO, CULTURA E ESPORTES

| Aplicação Programada | Proj/Ativ | Finalidade | Categoria | Definida | Total Grupo | Total Categ | Total Func |
|---|-----------------------|-------------|--------------|------------|--------------|-------------|--------------|
| | | F.R. - C.A. | | | | | |
| Despesas dos Conselhos | 11.000.0000 | 20408.2000 | | | 1.000,00 | | |
| DESPESAS CORRENTES | | | | | | | |
| DESPESAS DE PESSOAL E ENCARGOS SOCIAIS | | | | | | | |
| VENCIMENTOS E VANTAGENS FIXAS - PESSOAL CIVIL | | | 3.1.90.11.00 | 1.000,00 | | | |
| DESPESAS CORRENTES | | | | | 8.000,00 | | |
| DIARIAS - PESSOAL CIVIL | | | 3.3.90.14.00 | 1.000,00 | | | |
| MATERIAL DE CONSUMO | | | 3.3.90.30.00 | 1.000,00 | | | |
| OUTROS SERVIÇOS DE TERCEIROS - PESSOA FÍSICA | | | 3.3.90.36.00 | 1.000,00 | | | |
| OUTROS SERVIÇOS DE TERCEIROS - PESSOA JURÍDICA | | | 3.3.90.39.00 | 5.000,00 | | | |
| Alíquotas da Secretaria de Edu | 12.123.1209.2024.0000 | 201.2000 | | | 802.000,00 | | |
| DESPESAS CORRENTES | | | | | | | |
| DESPESAS DE PESSOAL E ENCARGOS SOCIAIS | | | | | | | |
| CONTRATAÇÃO POR TEMPO DETERMINADO | | | 3.1.90.04.00 | 350.000,00 | | | |
| VENCIMENTOS E VANTAGENS FIXAS - PESSOAL CIVIL | | | 3.1.90.11.00 | 300.000,00 | | | |
| OBRIGAÇÕES PATRONAIS | | | 3.1.90.13.00 | 100.000,00 | | | |
| OUTRAS DESPESAS VARIÁVEIS - PESSOAL CIVIL | | | 3.1.90.16.00 | 1.000,00 | | | |
| DESPESAS DE EXERCÍCIOS ANTERIORES | | | 3.1.90.92.00 | 1.000,00 | | | |
| OBRIGAÇÕES PATRONAIS - INTRA-ORÇAMENTÁRIO | | | 3.1.91.13.00 | 50.000,00 | | | |
| OUTRAS DESPESAS CORRENTES | | | | | 6.000,00 | | |
| RATEIO PELA PARTICIPAÇÃO EM CONSÓRCIO PÚBLICO | | | 3.3.71.70.00 | 6.000,00 | | | |
| Outros Serviços de Terceiros - Pessoa Jurídica | | | 3.3.72.36.00 | 5.000,00 | | | |
| DIARIAS - PESSOAL CIVIL | | | 3.3.90.14.00 | 10.000,00 | | | |
| MATERIAL DE CONSUMO | | | 3.3.90.30.00 | 30.000,00 | | | |
| OUTROS SERVIÇOS DE TERCEIROS - PESSOA FÍSICA | | | 3.3.90.36.00 | 20.000,00 | | | |
| OUTROS SERVIÇOS DE TERCEIROS - PESSOA JURÍDICA | | | 3.3.90.39.00 | 200.000,00 | | | |
| OBRIGAÇÕES TRIBUTÁRIAS E CONTRIBUTIVAS | | | 3.3.90.47.00 | 1.000,00 | | | |
| DESPESAS DE EXERCÍCIOS ANTERIORES | | | 3.3.90.92.00 | 18.000,00 | | | 20.000,00 |
| DESPESAS DE CAPITAL | | | | | 20.000,00 | | |
| INVESTIMENTOS | | | | | | | |
| EQUIPAMENTOS E MATERIAL PERMANENTE | | | 4.4.90.52.00 | 20.000,00 | | | |
| Programa Nacional de Alimentação Escolar | 12.306.1267.0026.0000 | | | | 1.080.000,00 | | 1.080.000,00 |
| DESPESAS CORRENTES | | | | | 1.080.000,00 | | |
| OUTRAS DESPESAS CORRENTES | | | | | | | |
| SUBVENÇÕES SOCIAIS | | | 3.3.50.43.00 | 1.000,00 | | | |
| MATERIAL DE CONSUMO | | | 3.3.90.30.00 | 50.000,00 | | | |
| MATERIAL DE CONSUMO | | | 3.3.90.30.00 | 900.000,00 | | | |
| OUTROS SERVIÇOS DE TERCEIROS - PESSOA FÍSICA | | | 3.3.90.36.00 | 20.000,00 | | | |
| OUTROS SERVIÇOS DE TERCEIROS - PESSOA FÍSICA | | | 3.3.90.38.00 | 50.000,00 | | | |
| OUTROS SERVIÇOS DE TERCEIROS - PESSOA JURÍDICA | | | 3.3.90.39.00 | 10.000,00 | | | |
| OUTROS SERVIÇOS DE TERCEIROS - PESSOA JURÍDICA | | | 3.3.90.39.00 | 50.000,00 | | | |
| Atividades das Unidades de Edu | 12.361.1210.2026.0000 | | | | 130.000,00 | | 130.000,00 |
| DESPESAS CORRENTES | | | | | 130.000,00 | | |
| OUTRAS DESPESAS CORRENTES | | | | | | | |
| MATERIAL DE CONSUMO | | | 3.3.90.30.00 | 30.000,00 | | | |
| OUTROS SERVIÇOS DE TERCEIROS - PESSOA FÍSICA | | | 3.3.90.36.00 | 50.000,00 | | | |
| OUTROS SERVIÇOS DE TERCEIROS - PESSOA JURÍDICA | | | 3.3.90.39.00 | 50.000,00 | | | |
| Contratação de Serviços de Consultoria e Assessoria | 12.361.1202.2027.0000 | | | | 10.000,00 | | 10.000,00 |



PREF. MUNICIPAL DE JOÃO ALFREDO
 AV.13 DE MAIO, 45 - CNPJ:11097360/0001-45

Orçamento Programa - Exercício de 2018

QUADRO AUXILIAR DE DETALHAMENTO DA DESPESA



Documento Assinado
 Acesse em: https://etc...
 por: MARIA S...
 /pp/licitaDo...
 em: 2018-05-14 10:58:24
 Código: 2018-05-14-7620-41
 582dc2dce66...

| Aplicação Programada | Proj/Ativ | Finalidade F.R. - C.A. | Categoria | Detalhada | Total Grupo | Total Categ. | Total Func. |
|---|-----------|---------------------------|--------------|------------|--------------|--------------|-------------|
| PODER EXECUTIVO | | | | | | | |
| SECRETARIA DE EDUCAÇÃO, CULTURA E ESPORTE | | | | | | | |
| SECRETARIA DE EDUCAÇÃO, CULTURA E ESPORTES | | | | | | | |
| 12.981.1202.2027.0000 | | | | | 50.000,00 | 50.000,00 | |
| OUTRAS DESPESAS CORRENTES | | | | | | | |
| SERVIÇOS DE CONSULTORIA | | | 3.3.90.35.00 | 50.000,00 | | | |
| 12.361.1202.9994.0000 | | | | | 350.000,00 | 350.000,00 | |
| DESPESAS CORRENTES | | | | | | | |
| OUTRAS DESPESAS CORRENTES | | | | | | | |
| MATERIAL DE CONSUMO | | | 3.3.90.30.00 | 160.000,00 | | | |
| OUTROS SERVIÇOS DE TERCEIROS - PESSOA FÍSICA | | | 3.3.90.36.00 | 100.000,00 | | | |
| OUTROS SERVIÇOS DE TERCEIROS - PESSOA JURÍDICA | | | 3.3.90.39.00 | 160.000,00 | | | |
| DESPESAS DE EXERCÍCIOS ANTERIORES | | | | | | | |
| INVESTIMENTOS | | | | | 400.000,00 | 400.000,00 | |
| EQUIPAMENTOS E MATERIAL PERMANENTE | | | 4.4.90.52.00 | 350.000,00 | | | |
| EQUIPAMENTOS E MATERIAL PERMANENTE | | | 4.4.90.52.00 | 50.000,00 | | | |
| 12.361.1205.2028.0000 | | | | | 10.000,00 | 10.000,00 | |
| DESPESAS CORRENTES | | | | | | | |
| OUTRAS DESPESAS CORRENTES | | | | | | | |
| MATERIAL DE CONSUMO | | | 3.3.90.30.00 | 15.000,00 | | | |
| OUTROS SERVIÇOS DE TERCEIROS - PESSOA FÍSICA | | | 3.3.90.36.00 | 10.000,00 | | | |
| OUTROS SERVIÇOS DE TERCEIROS - PESSOA JURÍDICA | | | 3.3.90.39.00 | 5.000,00 | | | |
| 12.361.1205.2028.0000 | | | | | 10.000,00 | 10.000,00 | |
| DESPESAS CORRENTES | | | | | | | |
| OUTRAS DESPESAS CORRENTES | | | | | | | |
| Material, Bem ou Serviço para Distribuição Gratuita | | | 3.3.90.32.00 | 10.000,00 | | | |
| 12.361.1205.1012.0000 | | | | | 10.000,00 | 10.000,00 | |
| DESPESAS DE CAPITAL | | | | | | | |
| INVESTIMENTOS | | | | | | | |
| ACQUIÇÃO DE IMÓVEIS | | | 4.4.90.81.00 | 10.000,00 | | | |
| 12.381.1208.2019.0000 | | | | | 700.000,00 | 700.000,00 | |
| DESPESAS DE CAPITAL | | | | | | | |
| INVESTIMENTOS | | | | | | | |
| OBRAS E INSTALAÇÕES | | | 4.4.90.51.00 | 100.000,00 | | | |
| OBRAS E INSTALAÇÕES | | | 4.4.90.51.00 | 600.000,00 | | | |
| 12.381.1208.1075.0000 | | | | | 10.000,00 | 10.000,00 | |
| DESPESAS DE CAPITAL | | | | | | | |
| INVESTIMENTOS | | | | | | | |
| OBRAS E INSTALAÇÕES | | | 4.4.90.51.00 | 10.000,00 | | | |
| OBRAS E INSTALAÇÕES | | | 4.4.90.51.00 | 500.000,00 | | | |
| 12.381.1208.2000.0000 | | | | | 2.055.000,00 | 2.055.000,00 | |
| DESPESAS CORRENTES | | | | | | | |

[Handwritten signature]



PREF. MUNICIPAL DE JOÃO ALFREDO
 AV.13 DE MAIO, 45 - CNPJ:11097359/0001-45

Orçamento Programa - Exercício de 2018

QUADRO AUXILIAR DE DETALHAMENTO DA DESPESA



Documento Assinado
 Acesso em: http://sistemas.c...

Página

por: MARIA STANISLANA DA CONCEICAO
 /fpp/fundadao...
 Código do documento: 296ac5da...

477-82ec-...

| Aplicação Programada | Projeto | Finalidade | Categoria | Detalhada | Total Grupo | Total Categ. | Total Func. |
|--|-----------------|-----------------------|-----------|--------------|--------------|--------------|--------------|
| PODER EXECUTIVO SECRETARIA DE EDUCACAO, CULTURA E ESPORTES SECRETARIA DE EDUCACAO, CULTURA E ESPORTES | | | | | | | |
| | | F.R. - CA | | | | | 2.818.000,00 |
| Programa | Projeto Escolar | 12.301.1209.2030.0000 | | | | 2.056.000,00 | 2.056.000,00 |
| DESPESAS CORRENTES | | | | | | | |
| OUTRAS DESPESAS CORRENTES | | | | | | | |
| MATERIAL DE CONSUMO | | | | 3.3.90.30.00 | 50.000,00 | | |
| MATERIAL DE CONSUMO | | | | 3.3.90.30.00 | 2.000,00 | | |
| MATERIAL DE CONSUMO | | | | 3.3.90.30.00 | 30.000,00 | | |
| MATERIAL DE CONSUMO | | | | 3.3.90.30.00 | 30.000,00 | | |
| OUTROS SERVIÇOS DE TERCEIROS - PESSOA FISICA | | | | 3.3.90.36.00 | 3.000,00 | | |
| OUTROS SERVIÇOS DE TERCEIROS - PESSOA FISICA | | | | 3.3.90.30.00 | 60.000,00 | | |
| OUTROS SERVIÇOS DE TERCEIROS - PESSOA FISICA | | | | 3.3.90.36.00 | 30.000,00 | | |
| OUTROS SERVIÇOS DE TERCEIROS - PESSOA FISICA | | | | 3.3.90.39.00 | 1.300.000,00 | | |
| OUTROS SERVIÇOS DE TERCEIROS - PESSOA JURIDICA | | | | 3.3.90.39.00 | 5.000,00 | | |
| OUTROS SERVIÇOS DE TERCEIROS - PESSOA JURIDICA | | | | 3.3.90.39.00 | 170.000,00 | | |
| OUTROS SERVIÇOS DE TERCEIROS - PESSOA JURIDICA | | | | 3.3.90.38.00 | 318.000,00 | | |
| OUTROS SERVIÇOS DE TERCEIROS - PESSOA JURIDICA | | | | | | 760.000,00 | 760.000,00 |
| DESPESAS DE CAPITAL | | | | | | 760.000,00 | |
| INVESTIMENTOS | | | | | | | |
| EQUIPAMENTOS E MATERIAL PERMANENTE | | | | 4.4.90.52.00 | 265.000,00 | | |
| EQUIPAMENTOS E MATERIAL PERMANENTE | | | | 4.4.90.52.00 | 5.000,00 | | |
| EQUIPAMENTOS E MATERIAL PERMANENTE | | | | 4.4.90.52.00 | 500.000,00 | | |
| Programa | Projeto | 12.301.1210.2042.0000 | | | | | 15.000,00 |
| DESPESAS CORRENTES | | | | | | | |
| OUTRAS DESPESAS CORRENTES | | | | | | | |
| DESPESAS DE EXERCÍCIOS ANTERIORES | | | | 3.3.90.30.00 | 1.000,00 | | |
| Programa | Projeto | 12.361.1210.2139.0000 | | | | 15.000,00 | 15.000,00 |
| DESPESAS CORRENTES | | | | | | 15.000,00 | |
| OUTRAS DESPESAS CORRENTES | | | | | | | |
| MATERIAL DE CONSUMO | | | | 3.3.90.30.00 | 5.000,00 | | |
| OUTROS SERVIÇOS DE TERCEIROS - PESSOA FISICA | | | | 3.3.90.36.00 | 5.000,00 | | |
| OUTROS SERVIÇOS DE TERCEIROS - PESSOA JURIDICA | | | | 3.3.90.38.00 | 5.000,00 | | |
| Programa | Projeto | 12.361.1210.2150.0000 | | | | 2.706.000,00 | 2.706.000,00 |
| DESPESAS CORRENTES | | | | | | 2.706.000,00 | |
| PESSOAL E ENCARGOS SOCIAIS | | | | | | | |
| CONTRATAÇÃO POR TEMPO DETERMINADO | | | | 3.1.90.04.00 | 500.000,00 | | |
| VENCIMENTOS E VANTAGENS FIXAS - PESSOAL CIVIL | | | | 3.1.90.11.00 | 1.300.000,00 | | |
| OBRIGAÇÕES PATRONAIS | | | | 3.1.90.13.00 | 100.000,00 | | |
| DESPESAS DE EXERCÍCIOS ANTERIORES | | | | 3.1.90.92.00 | 1.000,00 | | |
| INDENIZAÇÕES E RESTITUIÇÕES TRABALHISTAS | | | | 3.1.90.94.00 | 5.000,00 | | |
| RESSARCIMENTO DE DESPESAS DE PESSOAL REQUISITADO | | | | 3.1.90.98.00 | 2.000,00 | | |
| OBRIGAÇÕES PATRONAIS - INTRA-ORÇAMENTÁRIO | | | | 3.1.91.13.00 | 210.000,00 | | |
| OUTRAS DESPESAS CORRENTES | | | | | | 60.000,00 | |
| RATEIO PELA PARTICIPAÇÃO EM CONSÓRCIO PÚBLICO | | | | 3.5.71.70.00 | 5.000,00 | | |
| Outros Serviços de Terceiros - Pessoa Jurídica | | | | 3.3.72.39.00 | 5.000,00 | | |
| DIARIAS - PESSOAL CIVIL | | | | 3.3.90.14.00 | 5.000,00 | | |
| MATERIAL DE CONSUMO | | | | 3.3.90.30.00 | 50.000,00 | | |
| OUTROS SERVIÇOS DE TERCEIROS - PESSOA FISICA | | | | 3.3.90.35.00 | 15.000,00 | | |
| OUTROS SERVIÇOS DE TERCEIROS - PESSOA JURIDICA | | | | 3.3.90.39.00 | 100.000,00 | | |
| DESPESAS DE EXERCÍCIOS ANTERIORES | | | | 3.3.90.92.00 | 10.000,00 | | |
| DESPESAS DE CAPITAL | | | | | | 60.000,00 | |
| INVESTIMENTOS | | | | | | | |
| EQUIPAMENTOS E MATERIAL PERMANENTE | | | | 4.4.90.52.00 | 50.000,00 | | |
| EQUIPAMENTOS E MATERIAL PERMANENTE | | | | 4.4.90.52.00 | 500.000,00 | | |



PREF. MUNICIPAL DE JOÃO ALFREDO
 AV. 13 DE MAIO, 45 - CNPJ: 11097389/0001-45

Orçamento Programa - Exercício de 2018

QUADRO AUXILIAR DE DETALHAMENTO DA DESPESA



Documento Assinado
 Acesse em: https://sic

Página 14

PODER: PODER EXECUTIVO
 ORÇÃO: SECRETARIA DE EDUCAÇÃO, CULTURA E ESPORTE
 UNIDADE: SECRETARIA DE EDUCAÇÃO, CULTURA E ESPORTES

| Aplicação Programada | Projeto | Finalidade | Categoria | Detalhada | Total Grupo | Total Categ. | Total Final |
|--|---|-------------|-----------|--------------|-------------|--------------|-------------|
| | | F.A. - C.A. | | | | | |
| Manutenção de Bens | Dinheiro Direto | 12.351.000 | 2032.00 | | 26.000,00 | | 26.000,00 |
| DESPESAS CORRENTES | | | | | | | |
| OUTRAS DESPESAS CORRENTES | | | | | | | |
| CONTRIBUIÇÕES | | | | 3.3.50.41.00 | 1.000,00 | | |
| SUBVENÇÕES SOCIAIS | | | | 3.3.50.43.00 | 7.000,00 | | |
| MATERIAL DE CONSUMO | | | | 3.3.90.30.00 | 10.000,00 | | |
| OUTROS SERVIÇOS DE TERCEIROS - PESSOA FÍSICA | | | | 3.3.90.36.00 | 1.000,00 | | |
| OUTROS SERVIÇOS DE TERCEIROS - PESSOA JURÍDICA | | | | 3.3.90.39.00 | 1.000,00 | | |
| | | | | | | | 26.000,00 |
| Manutenção de Bens | Atos e Ações Articuladas | 12.351.000 | 2032.00 | | 25.000,00 | | 25.000,00 |
| DESPESAS CORRENTES | | | | | | | |
| OUTRAS DESPESAS CORRENTES | | | | | | | |
| MATERIAL DE CONSUMO | | | | 3.3.90.30.00 | 5.000,00 | | |
| OUTROS SERVIÇOS DE TERCEIROS - PESSOA FÍSICA | | | | 3.3.90.36.00 | 10.000,00 | | |
| OUTROS SERVIÇOS DE TERCEIROS - PESSOA JURÍDICA | | | | 3.3.90.39.00 | 10.000,00 | | |
| | | | | | | | 25.000,00 |
| Manutenção de Bens | Programa de Educação Profissionalizante | 12.363.124 | 2033.0000 | | 6.000,00 | | 6.000,00 |
| DESPESAS CORRENTES | | | | | | | |
| PESSOAL E ENCARGOS | | | | | | | |
| CONTRATAÇÃO POR TEMPO DETERMINADO | | | | 3.1.90.04.00 | 1.000,00 | | |
| VENCIMENTOS E VANTAGENS FIXAS - PESSOAL CIVIL | | | | 3.1.90.11.00 | 1.000,00 | | |
| | | | | | | | 3.000,00 |
| OBRIGAÇÕES DE DESPESAS CORRENTES | | | | | | | |
| MATERIAL DE CONSUMO | | | | 3.3.90.30.00 | 1.000,00 | | |
| OUTROS SERVIÇOS DE TERCEIROS - PESSOA FÍSICA | | | | 3.3.90.36.00 | 1.000,00 | | |
| OUTROS SERVIÇOS DE TERCEIROS - PESSOA JURÍDICA | | | | 3.3.90.39.00 | 1.000,00 | | |
| | | | | | | | 6.000,00 |
| Manutenção de Bens | Programa de Transporte Escolar | 12.364.1209 | 2033.0000 | | 5.000,00 | | 5.000,00 |
| DESPESAS CORRENTES | | | | | | | |
| OUTRAS DESPESAS CORRENTES | | | | | | | |
| MATERIAL DE CONSUMO | | | | 3.3.90.30.00 | 1.000,00 | | |
| PASSAGENS E DESPESAS COM LOCOMOÇÃO | | | | 3.3.90.33.00 | 5.000,00 | | |
| OUTROS SERVIÇOS DE TERCEIROS - PESSOA FÍSICA | | | | 3.3.90.36.00 | 5.000,00 | | |
| OUTROS SERVIÇOS DE TERCEIROS - PESSOA JURÍDICA | | | | 3.3.90.39.00 | 5.000,00 | | |
| | | | | | | | 16.000,00 |
| Manutenção de Bens | Programa de Ampliação de Espaço Escolar | 12.365.000 | 2033.0000 | | 950.000,00 | | 950.000,00 |
| DESPESAS DE CAPITAL | | | | | | | |
| INVESTIMENTOS | | | | | | | |
| OBRAS E INSTALAÇÕES | | | | 4.4.90.51.00 | 450.000,00 | | |
| OBRAS E INSTALAÇÕES | | | | 4.4.90.51.99 | 500.000,00 | | |
| | | | | | | | 950.000,00 |
| Manutenção de Bens | Programa de Manutenção do Ensino Infantil | 12.366.000 | 2161.0000 | | 147.000,00 | | 147.000,00 |
| DESPESAS CORRENTES | | | | | | | |
| PESSOAL E ENCARGOS SOCIAIS | | | | | | | |
| CONTRATAÇÃO POR TEMPO DETERMINADO | | | | 3.1.90.04.00 | 20.000,00 | | |
| VENCIMENTOS E VANTAGENS FIXAS - PESSOAL CIVIL | | | | 3.1.90.11.00 | 20.000,00 | | |
| OBRIGAÇÕES PATRONAIS | | | | 3.1.90.13.00 | 5.000,00 | | |
| DESPESAS DE EXERCÍCIOS ANTERIORES | | | | 3.1.90.92.00 | 15.000,00 | | |
| RESSARCIMENTO DE DESPESAS DE PESSOAL REQUISITADO | | | | 3.1.90.96.00 | 17.000,00 | | |
| | | | | | | | 147.000,00 |

por: MARIA SIBILA
 /app/licitado
 NA DA CONCEIC
 do documento:
 da-762b-4f7
 382d
 ce66

[Handwritten signature]



PREF. MUNICIPAL DE JOÃO ALFREDO
 AV.13 DE MAIO, 45 - CNPJ:11097399/0001-45

Orçamento Programa - Exercício de 2018

QUADRO AUXILIAR DE DETALHAMENTO DA DESPESA



Documento Assinado
 Acesse em: <http://etc>

Página 1

| | |
|-------|--|
| PODER | PODER EXECUTIVO |
| UNI | SECRETARIA DE EDUCAÇÃO CULTUR E ESPORTE SECRETARIA DE EDUCAÇÃO CULTUR E ESPORTE |

| Aplicação Programada | Proj/Ativ | Finalidade | Categoria | Detalhada | Total Grupo | Total Categ. | Total Finc. |
|--|-----------|-------------|-----------|--------------|-------------|--------------|-------------|
| | | F.R. - C.A. | | | | | |
| 12.366.212.2151.0000 | | | | | 188.000,00 | | 538,00 |
| DESPESAS CORRENTES | | | | | 141.000,00 | | |
| OUTRAS DESPESAS CORRENTES | | | | | | | |
| RATEIO PELA PARTICIPAÇÃO EM COMERCIO PUBLICO | | | | 3.3.72.39.00 | 5.000,00 | | |
| Outros Serviços de Terceiros - Pessoa Jurídica | | | | 3.3.90.39.00 | 5.000,00 | | |
| MATERIAL DE CONSUMO | | | | 3.3.90.30.00 | 100.000,00 | | |
| OUTROS SERVIÇOS DE TERCEIROS - PESSOA FISICA | | | | 3.3.90.39.00 | 15.000,00 | | |
| OUTROS SERVIÇOS DE TERCEIROS - PESSOA JURIDICA | | | | 3.3.90.39.00 | 15.000,00 | | |
| DESPESAS DE EXERCÍCIOS ANTERIORES | | | | 3.3.90.92.00 | 1.000,00 | | |
| DESPESAS DE CARIT. | | | | | | | |
| INVESTIMENTOS | | | | | 40.000,00 | | 350.000,00 |
| EQUIPAMENTOS E MATERIAL PERMANENTE | | | | 4.4.90.62.00 | 50.000,00 | | |
| EQUIPAMENTOS E MATERIAL PERMANENTE | | | | 4.4.90.52.00 | 300.000,00 | | |
| 12.366.1213.2151.0000 | | | | | 15.000,00 | | 115.000,00 |
| DESPESAS CORRENTES | | | | | 15.000,00 | | |
| OUTRAS DESPESAS CORRENTES | | | | | | | |
| MATERIAL DE CONSUMO | | | | 3.3.90.30.00 | 5.000,00 | | |
| OUTROS SERVIÇOS DE TERCEIROS - PESSOA FISICA | | | | 3.3.90.39.00 | 5.000,00 | | |
| OUTROS SERVIÇOS DE TERCEIROS - PESSOA JURIDICA | | | | 3.3.90.39.00 | 5.000,00 | | |
| 12.366.1213.2151.0000 | | | | | 17.000,00 | | 31.000,00 |
| DESPESAS CORRENTES | | | | | 8.000,00 | | |
| TRIBUTOS E ENCARGOS SOCIAIS | | | | | | | |
| VENCIMENTOS E VANTAGENS FIXAS - PESSOAL CIVIL | | | | 3.1.90.11.00 | 2.000,00 | | |
| OBRIGAÇÕES PATRONAIS | | | | 3.1.90.13.00 | 2.000,00 | | |
| DESPESAS DE EXERCÍCIOS ANTERIORES | | | | 3.1.90.92.00 | 2.000,00 | | |
| RESSARCIMENTO DE DESPESAS DE PESSOAL REQUISITADO | | | | 3.1.90.98.00 | 2.000,00 | | |
| OUTRAS DESPESAS CORRENTES | | | | | | | |
| MATERIAL DE CONSUMO | | | | 3.3.90.30.00 | 2.000,00 | | |
| OUTROS SERVIÇOS DE TERCEIROS - PESSOA FISICA | | | | 3.3.90.39.00 | 2.000,00 | | |
| OUTROS SERVIÇOS DE TERCEIROS - PESSOA JURIDICA | | | | 3.3.90.39.00 | 2.000,00 | | |
| OBRIGAÇÕES TRIBUTARIAS E CONTRIBUTIVAS | | | | 3.3.90.47.00 | 1.000,00 | | |
| DESPESAS DE EXERCÍCIOS ANTERIORES | | | | 3.3.90.92.00 | 2.000,00 | | |
| 12.366.217.2034.0000 | | | | | 3.000,00 | | 38.000,00 |
| DESPESAS CORRENTES | | | | | 3.000,00 | | |
| PESSOAL E ENCARGOS SOCIAIS | | | | | | | |
| CONTRATAÇÃO POR TEMPO DETERMINADO | | | | 3.1.90.04.00 | 1.000,00 | | |
| OBRIGAÇÕES PATRONAIS | | | | 3.1.90.13.00 | 1.000,00 | | |
| OUTRAS DESPESAS VARIÁVEIS - PESSOAL CIVIL | | | | 3.1.90.16.00 | 1.000,00 | | |
| OUTRAS DESPESAS CORRENTES | | | | | | | |
| MATERIAL DE CONSUMO | | | | 3.3.90.30.00 | 10.000,00 | | |
| OUTROS SERVIÇOS DE TERCEIROS - PESSOA FISICA | | | | 3.3.90.39.00 | 20.000,00 | | |
| OUTROS SERVIÇOS DE TERCEIROS - PESSOA JURIDICA | | | | 3.3.90.39.00 | 3.000,00 | | |
| 12.366.217.2034.0000 | | | | | 3.000,00 | | 5.000,00 |
| DESPESAS CORRENTES | | | | | 3.000,00 | | |
| PESSOAL E ENCARGOS SOCIAIS | | | | | | | |
| CONTRATAÇÃO POR TEMPO DETERMINADO | | | | 3.1.90.04.00 | 1.000,00 | | |
| VENCIMENTOS E VANTAGENS FIXAS - PESSOAL CIVIL | | | | 3.1.90.11.00 | 1.000,00 | | |
| OUTRAS DESPESAS CORRENTES | | | | | | | |
| MATERIAL DE CONSUMO | | | | 3.3.90.30.00 | 1.000,00 | | |
| OUTROS SERVIÇOS DE TERCEIROS - PESSOA FISICA | | | | 3.3.90.39.00 | 1.000,00 | | |
| OUTROS SERVIÇOS DE TERCEIROS - PESSOA JURIDICA | | | | 3.3.90.39.00 | 1.000,00 | | |

por: MARIA S...
 /app/licitaDo...
 ANA DA CON...
 código do docum...
 29cac5da...
 7-82ec-c38...



PREF. MUNICIPAL DE JOÃO ALFREDO
 AV.13 DE MAIO, 45 - CNPJ: 11667358/0001-45

Orçamento Programa - Exercício de 2018

QUADRO AUXILIAR DE DETALHAMENTO DA DESPESA



Documento Assinado Eletronicamente
 Acesse em: <https://cfece.gov.br>

Página 11

por: MARIA SIA SIA
 /eppl/validador/validar_documento.asp
 N.º DA CONFERÊNCIA: 477-8296220066

| Aplicação Programada | Projeto/Ativ | Finalidade | Categoria | Despesa Total | Total Grupo | Total Categ. | Total Func. |
|---|--------------|------------|-----------|---------------|--------------|--------------|-------------|
| | | PR-CA | | | | | |
| PODER EXECUTIVO | | | | | | | |
| SECRETARIA DE EDUCAÇÃO, CULTURA E ESPORTE | | | | | | | |
| 01 - INÍCIO | | | | | | | |
| 12.361.1208.2038.0000 | | | | | | | |
| Manutenção e Aperfeiçoamento de Prof. 40.000,00 | | | | | | | |
| DESPESAS CORRENTES | | | | 40.000,00 | | | |
| OUTRAS DESPESAS CORRENTES | | | | | | | |
| SERVIÇOS DE CONSULTORIA | | | | 3.3.90.35.00 | 10.000,00 | | |
| OUTROS SERVIÇOS DE TERCEIROS - PESSOA FÍSICA | | | | 3.3.90.36.00 | 10.000,00 | | |
| OUTROS SERVIÇOS DE TERCEIROS - PESSOA JURÍDICA | | | | 3.3.90.39.00 | 20.000,00 | | |
| 12.361.1208.2039.0000 | | | | | | | |
| Material Didático 50.000,00 | | | | | | | |
| DESPESAS CORRENTES | | | | | | | |
| OUTRAS DESPESAS CORRENTES | | | | | | | |
| Material, Bens ou Serviço para Distribuição Gratuita | | | | 3.3.90.32.00 | 50.000,00 | | |
| 12.361.1208.2016.0000 | | | | | | | |
| Reforma e Ampliação de Unidades Escolares 100.000,00 | | | | | | | |
| DESPESAS DE CAPITAL | | | | | | | |
| IMPOSTOS, TAXAS E CONTRIBUIÇÕES | | | | | | | |
| OBRAS E INSTALAÇÕES | | | | 4.4.90.50.00 | 100.000,00 | | |
| 12.361.1208.2040.0000 | | | | | | | |
| Material Escolar 821.000,00 | | | | | | | |
| DESPESAS CORRENTES | | | | | | | |
| OUTRAS DESPESAS CORRENTES | | | | | | | |
| MATERIAL DE CONSUMO | | | | 3.3.90.30.00 | 50.000,00 | | |
| OUTROS SERVIÇOS DE TERCEIROS - PESSOA FÍSICA | | | | 3.3.90.36.00 | 20.000,00 | | |
| OUTROS SERVIÇOS DE TERCEIROS - PESSOA JURÍDICA | | | | 3.3.90.39.00 | 750.000,00 | | |
| OBRIGAÇÕES TRIBUTÁRIAS E CONTRIBUTIVAS | | | | 8.3.90.47.00 | 1.000,00 | | |
| 12.361.1210.2041.0000 | | | | | | | |
| Material de Consumo de Unidades de Ensino 201.000,00 | | | | | | | |
| DESPESAS CORRENTES | | | | | | | |
| OUTRAS DESPESAS CORRENTES | | | | | | | |
| MATERIAL DE CONSUMO | | | | 3.3.90.30.00 | 50.000,00 | | |
| OUTROS SERVIÇOS DE TERCEIROS - PESSOA FÍSICA | | | | 3.3.90.36.00 | 50.000,00 | | |
| OUTROS SERVIÇOS DE TERCEIROS - PESSOA JURÍDICA | | | | 3.3.90.39.00 | 100.000,00 | | |
| OBRIGAÇÕES TRIBUTÁRIAS E CONTRIBUTIVAS | | | | 8.3.90.47.00 | 1.000,00 | | |
| 12.361.1210.2042.0000 | | | | | | | |
| Material de Desenvolvimento do FUNDEB 40% (Ensino) 4.725.000,00 | | | | | | | |
| DESPESAS CORRENTES | | | | | | | |
| PESSOAL E ENCARGOS SOCIAIS | | | | | | | |
| CONTRATAÇÃO POR TEMPO DETERMINADO | | | | 3.1.90.04.00 | 1.500.000,00 | | |
| VENCIMENTOS E VANTAGENS FIXAS - PESSOAL CIVIL | | | | 3.1.90.11.00 | 2.600.000,00 | | |
| OBRIGAÇÕES PATRONAIS | | | | 3.1.90.13.00 | 270.000,00 | | |
| DESPESAS DE EXERCÍCIOS ANTERIORES | | | | 3.1.90.42.00 | 1.000,00 | | |
| INDENIZAÇÕES E RESTITUIÇÕES TRABALHISTAS | | | | 3.1.90.94.00 | 2.000,00 | | |
| RESSARCIMENTO DE DESPESAS DE PESSOAL REQUISITADO | | | | 3.1.90.96.00 | 2.000,00 | | |
| OBRIGAÇÕES PATRONAIS - INTRA-ORÇAMENTÁRIO | | | | 3.1.91.13.00 | 270.000,00 | | |
| OUTRAS DESPESAS CORRENTES | | | | | | | |
| DIÁRIAS - PESSOAL CIVIL | | | | 3.3.90.14.00 | 1.000,00 | | |
| MATERIAL DE CONSUMO | | | | 3.3.90.30.00 | 50.000,00 | | |
| OUTROS SERVIÇOS DE TERCEIROS - PESSOA FÍSICA | | | | 3.3.90.36.00 | 50.000,00 | | |
| OUTROS SERVIÇOS DE TERCEIROS - PESSOA JURÍDICA | | | | 3.3.90.39.00 | 50.000,00 | | |
| DESPESAS DE CAPITAL | | | | | | | |
| IMPOSTOS, TAXAS E CONTRIBUIÇÕES | | | | | | | |
| EQUIPAMENTOS E MATERIAL PERMANENTE | | | | 4.4.90.52.00 | 30.000,00 | | |
| 12.361.1210.2043.0000 | | | | | | | |
| Outros Projetos de Invest. Educ. (FUNDEB 40%) 11.416.000,00 | | | | | | | |



PREF. MUNICIPAL DE JOÃO ALFREDO
 AV.13 DE MAIO, 45 - CNPJ:11097359/0001-96

Orçamento Programa - Exercício de 2018

QUADRO AUXILIAR DE DETALHAMENTO DA DESPESA



Documento Assinado
 Acesse em: <https://sic>

Página 11

02 - PODER EXECUTIVO
 04 - SECRETARIA DE EDUCAÇÃO, CULTURA E ESPORTE
 UNIDADE - FUNDEB

| Aplicação Programada | FUNDEB | Finalidade | Categoria | Detalhada | Total Grupo | Total Cotas | Total Func. |
|--|--------|-------------|-----------|-----------|-------------|-------------|---------------------------|
| | | F.R. - C.A. | | | | | |
| Ensino Fundamental | | | | | | | 113.16.000,00 |
| DESPESAS CORRENTES | | | | | | | 50.000,00 |
| PESSOAL E ENCARGOS SOCIAIS | | | | | | | |
| CONTRATAÇÃO POR TEMPO DETERMINADO | | | | | | | 3.1.90.04.00 2.300.000,00 |
| VENCIMENTOS E VANTAGENS FIXAS - PESSOAL CIVIL | | | | | | | 3.1.90.11.00 7.500.000,00 |
| OBRIGAÇÕES PATRONAIS | | | | | | | 3.1.90.13.00 400.000,00 |
| INDENSAÇÕES E RESTITUIÇÕES TRABALHISTAS | | | | | | | 3.1.90.04.00 15.000,00 |
| RESSARCIMENTO DE DESPESAS DE PESSOAL REQUISITADO | | | | | | | 3.1.90.96.00 1.000,00 |
| OBRIGAÇÕES PATRONAIS - INTRA-ORÇAMENTARIO | | | | | | | 3.1.91.13.00 1.200.000,00 |
| Outras Atividades de Ensino | | | | | | | 12.365.1208.2004.0000 |
| DESPESAS DE CAPITAL | | | | | | | 50.000,00 |
| INVESTIMENTOS | | | | | | | |
| OBRAS E INSTALAÇÕES | | | | | | | 4.4.90.51.00 50.000,00 |
| Professores do Mag. Ensino Básico | | | | | | | 12.365.1212.2044.0000 |
| DESPESAS CORRENTES | | | | | | | 1.382.000,00 |
| PESSOAL E ENCARGOS SOCIAIS | | | | | | | |
| CONTRATAÇÃO POR TEMPO DETERMINADO | | | | | | | 3.1.90.04.00 1.000,00 |
| VENCIMENTOS E VANTAGENS FIXAS - PESSOAL CIVIL | | | | | | | 3.1.90.11.00 1.200.000,00 |
| OBRIGAÇÕES PATRONAIS | | | | | | | 3.1.90.13.00 10.000,00 |
| RESSARCIMENTO DE DESPESAS DE PESSOAL REQUISITADO | | | | | | | 3.1.90.96.00 1.000,00 |
| OBRIGAÇÕES PATRONAIS - INTRA-ORÇAMENTARIO | | | | | | | 3.1.91.13.00 150.000,00 |
| Atividade de Manutenção do FUNDEB - 40% | | | | | | | 12.365.1212.2070.0000 |
| DESPESAS CORRENTES | | | | | | | 27.000,00 |
| PESSOAL E ENCARGOS SOCIAIS | | | | | | | |
| CONTRATAÇÃO POR TEMPO DETERMINADO | | | | | | | 3.1.90.04.00 10.000,00 |
| VENCIMENTOS E VANTAGENS FIXAS - PESSOAL CIVIL | | | | | | | 3.1.90.11.00 40.000,00 |
| OBRIGAÇÕES PATRONAIS | | | | | | | 3.1.90.13.00 5.000,00 |
| DESPESAS DE EXERCÍCIOS ANTERIORES | | | | | | | 3.1.90.02.00 1.000,00 |
| RESSARCIMENTO DE DESPESAS DE PESSOAL REQUISITADO | | | | | | | 3.1.90.96.00 1.000,00 |
| OUTRAS DESPESAS CORRENTES | | | | | | | 3.3.90.30.00 5.000,00 |
| MATERIAL DE CONSUMO | | | | | | | 3.3.90.36.00 5.000,00 |
| OUTROS SERVIÇOS DE TERCEIROS - PESSOA FÍSICA | | | | | | | 3.3.90.39.00 20.000,00 |
| OUTROS SERVIÇOS DE TERCEIROS - PESSOA JURÍDICA | | | | | | | 3.3.90.92.00 1.000,00 |
| DESPESAS DE EXERCÍCIOS ANTERIORES | | | | | | | |
| DESPESAS DE CAPITAL | | | | | | | 30.000,00 |
| INVESTIMENTOS | | | | | | | |
| EQUIPAMENTOS E MATERIAL PERMANENTE | | | | | | | 4.4.90.52.00 30.000,00 |
| Atividade do Mag. Educação Básica - Jovens | | | | | | | 12.365.1213.2000.0000 |
| DESPESAS CORRENTES | | | | | | | 7.000,00 |
| PESSOAL E ENCARGOS SOCIAIS | | | | | | | |
| CONTRATAÇÃO POR TEMPO DETERMINADO | | | | | | | 3.1.90.04.00 2.000,00 |
| VENCIMENTOS E VANTAGENS FIXAS - PESSOAL CIVIL | | | | | | | 3.1.90.11.00 2.000,00 |
| OBRIGAÇÕES PATRONAIS | | | | | | | 3.1.90.13.00 2.000,00 |
| DESPESAS DE EXERCÍCIOS ANTERIORES | | | | | | | 3.1.90.02.00 1.000,00 |
| RESSARCIMENTO DE DESPESAS DE PESSOAL REQUISITADO | | | | | | | 3.1.90.96.00 1.000,00 |
| Atividade do Mag. Educação Básica - Jovens | | | | | | | 12.365.1213.2000.0000 |
| DESPESAS CORRENTES | | | | | | | 7.000,00 |

por: NATALIA SENA
 /app/licita/Docs/ Código do documento: 7620-4511-2018-3382dc2dece66



PREF. MUNICIPAL DE JOÃO ALFREDO
 AV. 13 DE MAIO, 45 - CNPJ: 11097389/0001-45

Orçamento Programa - Exercício de 2018

QUADRO AUXILIAR DE DETALHAMENTO DA DESPESA



Documento Assinado
 Acesse em: https://etc

Página 11

UNIDADE ORÇAMENTARIA: 0001 - PDER: 0001 - PODER EXECUTIVO - SECRETARIA DE EDUCACAO CULTURAL E ESPORTE - UNIDADE ORÇAMENTARIA: 0001 - PDER: 0001 - PODER EXECUTIVO - SECRETARIA DE EDUCACAO CULTURAL E ESPORTE

| Aplicação Programada | Proj/Ativ. | Finalidade | Categoria | Detalhada | Total Grupo | Total Categ. | Total Finc. |
|---|------------|------------|-----------|--------------|-------------|--------------|-------------|
| <p>UNIDADE ORÇAMENTARIA: 0001 - PDER: 0001 - PODER EXECUTIVO - SECRETARIA DE EDUCACAO CULTURAL E ESPORTE</p> <p>UNIDADE ORÇAMENTARIA: 0001 - PDER: 0001 - PODER EXECUTIVO - SECRETARIA DE EDUCACAO CULTURAL E ESPORTE</p> | | | | | | | |
| | | | | 3.1.90.11.00 | 2.000,00 | | |
| | | | | 3.1.90.13.00 | 2.000,00 | | |
| | | | | 3.1.90.92.00 | 2.000,00 | | |
| | | | | 3.1.90.96.00 | 2.000,00 | | |
| | | | | | | 8.000,00 | |
| | | | | 3.3.90.39.00 | 2.000,00 | | |
| | | | | 3.3.90.36.00 | 2.000,00 | | |
| | | | | 3.3.90.39.00 | 2.000,00 | | |
| | | | | 3.3.90.47.00 | 1.000,00 | | |
| | | | | 3.3.90.92.00 | 2.600,00 | | |

18.878.000,00

TOTAL

por: MARIA SUELI
 epp/tilada Doc
 A DA CONHECIMO
 go do documento: 296ac5da-762b-4177-8282-ec-c382dc2dce66



PREF. MUNICIPAL DE JOÃO ALFREDO
 AV.13 DE MAIO, 45 - CNPJ:11097359/0001-45

Orçamento Programa - Exercício de 2018

QUADRO AUXILIAR DE DETALHAMENTO DA DESPESA



Documento Assinado
 Acesso em: http://et

Página 1

PODER 02 - PODER EXECUTIVO
 SECRETARIA DE EDUCAÇÃO, CULTURA E ESPORTE
 SECRETARIA DE CULTURA E ESPORTE

| Aplicação Programada | Proj/AIV | Finalidade | Categoria | Detalhada | Total Grupo | Total Categ. | Total Func. |
|--|----------|-------------|--------------|------------|-------------|--------------|-------------|
| | | F.R. - C.A. | | | | | |
| 12200120480001 | | | | | | | |
| DESPESAS CORRENTES | | | | | | | |
| PESSOAL ENCARGOS SOCIAIS | | | | | | | |
| CONTRATAÇÃO POR TEMPO DETERMINADO | | | 3.1.90.04.00 | 1.000,00 | | | |
| VENCIMENTOS E VANTAGENS FIXAS - PESSOAL CIVIL | | | 3.1.90.11.00 | 1.000,00 | | | |
| OBRIGAÇÕES PATRONAIS | | | 3.1.90.13.00 | 1.000,00 | | | |
| | | | | | 3.000,00 | | |
| OUTRAS DESPESAS CORRENTES | | | | | | | |
| MATERIAL DE CONSUMO | | | 3.3.90.30.00 | 5.000,00 | | | |
| OUTROS SERVIÇOS DE TERCEIROS - PESSOA FÍSICA | | | 3.3.90.36.00 | 1.000,00 | | | |
| OUTROS SERVIÇOS DE TERCEIROS - PESSOA JURÍDICA | | | 3.3.90.39.00 | 5.000,00 | | | |
| | | | | | 11.000,00 | | |
| Subtotal | | | | | | | |
| | | | | | 14.000,00 | | |
| 12200120490000 | | | | | | | |
| DESPESAS CORRENTES | | | | | | | |
| SUBVENÇÕES SOCIAIS | | | | | | | |
| | | | | | 20.000,00 | | |
| | | | | | 20.000,00 | | |
| Subtotal | | | | | | | |
| | | | | | 20.000,00 | | |
| 12200120500000 | | | | | | | |
| DESPESAS DE CAPITAL | | | | | | | |
| INVESTIMENTOS | | | | | | | |
| OBRAS E INSTALAÇÕES | | | 4.4.90.51.00 | 90.000,00 | | | |
| OBRAS E INSTALAÇÕES | | | 4.4.90.51.00 | 90.000,00 | | | |
| | | | | | 180.000,00 | | |
| Subtotal | | | | | | | |
| | | | | | 180.000,00 | | |
| 122001300220500000 | | | | | | | |
| DESPESAS CORRENTES | | | | | | | |
| OUTRAS DESPESAS CORRENTES | | | | | | | |
| MATERIAL DE CONSUMO | | | 3.3.90.30.00 | 50.000,00 | | | |
| PREMIAÇÕES CULTURAIS, ARTÍSTICAS, CIENTÍFICAS, DESPORTIVAS | | | 3.3.90.31.00 | 2.000,00 | | | |
| OUTROS SERVIÇOS DE TERCEIROS - PESSOA FÍSICA | | | 3.3.90.36.00 | 100.000,00 | | | |
| OUTROS SERVIÇOS DE TERCEIROS - PESSOA JURÍDICA | | | 3.3.90.39.00 | 500.000,00 | | | |
| OUTROS SERVIÇOS DE TERCEIROS - PESSOA JURÍDICA | | | 3.3.90.39.00 | 300.000,00 | | | |
| | | | | | 952.000,00 | | |
| Subtotal | | | | | | | |
| | | | | | 952.000,00 | | |
| 1220012703200000 | | | | | | | |
| DESPESAS CORRENTES | | | | | | | |
| OUTRAS DESPESAS CORRENTES | | | | | | | |
| MATERIAL DE CONSUMO | | | 3.3.90.30.00 | 5.000,00 | | | |
| OUTROS SERVIÇOS DE TERCEIROS - PESSOA FÍSICA | | | 3.3.90.36.00 | 25.000,00 | | | |
| OUTROS SERVIÇOS DE TERCEIROS - PESSOA JURÍDICA | | | 3.3.90.39.00 | 13.000,00 | | | |
| | | | | | 43.000,00 | | |
| Subtotal | | | | | | | |
| | | | | | 43.000,00 | | |

TOTAL

1.100.000,00

INADALTONCEICAO

477-

2de2dec06

Handwritten signature



PREF. MUNICIPAL DE JOÃO ALFREDO
 AV. 13 DE MAIO, 45 - CNPJ: 11.097.339/0001-45

Orçamento Programa - Exercício de 2018

QUADRO AUXILIAR DE DETALHAMENTO DA DESPESA



Documento Assinado
 Acesso em: http://www...

Página 1

| Aplicação Programada | Proj/Ativ | Financiada F.R. - C.A. | Categoria | Detalhada | Total Grupo | Total Categ. | Total Func. |
|--|---|---|-----------|--------------|--------------|--------------|-------------|
| 02 - PODER EXECUTIVO | 00 - SECRETARIA DE OBRAS, TRANSPORTES E URBANISMO | 00 - SECRETARIA DE OBRAS, TRANSPORTES E URBANISMO | | | | | |
| 04.122.0409.1017 | | | | | 25.000,00 | 25.000,00 | |
| DESPESAS DE CAPITAL | | | | 4.4.90.51.00 | 25.000,00 | 25.000,00 | |
| INVESTIMENTOS | | | | | | | |
| OBRAS E INSTALAÇÕES | | | | | | | |
| 04.122.0409.1018.0000 | | | | | 60.000,00 | 60.000,00 | |
| DESPESAS DE CAPITAL | | | | 4.4.90.51.00 | 60.000,00 | 60.000,00 | |
| INVESTIMENTOS | | | | | | | |
| ACQUIÇÃO DE IMÓVEIS | | | | | | | |
| 16.122.0401.0001.0000 | | | | | 1.600.000,00 | 1.600.000,00 | |
| DESPESAS CORRENTES | | | | | | | |
| RECORTE E ENCARGOS SOCIAIS | | | | 3.1.90.04.00 | 260.000,00 | 260.000,00 | |
| CONTRATAÇÃO POR TEMPO DETERMINADO | | | | 3.1.90.11.00 | 750.000,00 | 750.000,00 | |
| VENCIMENTOS E VANTAGENS FIXAS - PESSOAL CIVIL | | | | 3.1.90.13.00 | 100.000,00 | 100.000,00 | |
| OBRIGAÇÕES PATRONAIS | | | | | | | |
| OUTRAS DESPESAS CORRENTES | | | | 3.3.90.30.00 | 100.000,00 | 100.000,00 | |
| RATEIO PELA PARTICIPAÇÃO EM CONSÓRCIO PÚBLICO | | | | 3.3.90.34.00 | 3.000,00 | 3.000,00 | |
| DIÁRIAS - PESSOAL CIVIL | | | | 3.3.90.36.00 | 60.000,00 | 60.000,00 | |
| MATERIAL DE CONSUMO | | | | 3.3.90.38.00 | 100.000,00 | 100.000,00 | |
| OUTROS SERVIÇOS DE TERCEIROS - PESSOA FÍSICA | | | | 3.3.90.39.00 | 800.000,00 | 800.000,00 | |
| OUTROS SERVIÇOS DE TERCEIROS - PESSOA JURÍDICA | | | | 3.3.90.47.00 | 10.000,00 | 10.000,00 | |
| OBRIGAÇÕES TRIBUTÁRIAS E CONTRIBUTIVAS | | | | | | | |
| DESPESAS DE CAPITAL | | | | | | | |
| INVESTIMENTOS | | | | 4.4.90.52.00 | 20.000,00 | 20.000,00 | |
| EQUIPAMENTOS E MATERIAL PERMANENTE | | | | 4.4.90.52.00 | 300.000,00 | 300.000,00 | |
| EQUIPAMENTOS E MATERIAL PERMANENTE | | | | | | | |
| 16.122.0401.0002.0000 | | | | | 60.000,00 | 60.000,00 | |
| DESPESAS DE CAPITAL | | | | | | | |
| INVESTIMENTOS | | | | 4.4.90.51.00 | 60.000,00 | 60.000,00 | |
| OBRAS E INSTALAÇÕES | | | | | | | |
| 16.122.0401.0003.0000 | | | | | 1.000.000,00 | 1.000.000,00 | |
| DESPESAS DE CAPITAL | | | | | | | |
| INVESTIMENTOS | | | | 4.4.90.51.00 | 700.000,00 | 700.000,00 | |
| OBRAS E INSTALAÇÕES | | | | 4.4.90.51.00 | 300.000,00 | 300.000,00 | |
| OBRAS E INSTALAÇÕES | | | | | | | |
| 16.122.0402.1021.0000 | | | | | 300.000,00 | 300.000,00 | |
| DESPESAS DE CAPITAL | | | | | | | |
| INVESTIMENTOS | | | | 4.4.90.51.00 | 100.000,00 | 100.000,00 | |
| OBRAS E INSTALAÇÕES | | | | 4.4.90.51.00 | 300.000,00 | 300.000,00 | |
| OBRAS E INSTALAÇÕES | | | | | | | |
| 16.122.0402.1022.0000 | | | | | 400.000,00 | 400.000,00 | |
| DESPESAS DE CAPITAL | | | | | | | |
| INVESTIMENTOS | | | | 4.4.90.51.00 | 100.000,00 | 100.000,00 | |
| OBRAS E INSTALAÇÕES | | | | 4.4.90.51.00 | 300.000,00 | 300.000,00 | |
| OBRAS E INSTALAÇÕES | | | | | | | |
| 16.122.0402.1023.0000 | | | | | 300.000,00 | 300.000,00 | |
| DESPESAS DE CAPITAL | | | | | | | |
| INVESTIMENTOS | | | | | | | |
| OBRAS E INSTALAÇÕES | | | | | | | |
| OBRAS E INSTALAÇÕES | | | | | | | |

[Handwritten signature]



PREF. MUNICIPAL DE JOÃO ALFREDO
 AV. 13 DE MAIO, 45 - CNPJ: 11.097.898/0001-45

Orçamento Programa - Exercício de 2018

QUADRO AUXILIAR DE DETALHAMENTO DA DESPESA



Documento Assinado
 Acesse em: <https://ste...>

Página 11

| PODER EXECUTIVO | SECRETARIA DE OBRAS, TRANSPORTE E URBANISMO | SECRETARIA DE OBRAS, TRANSPORTE E URBANISMO | | | | | | | | |
|-----------------------|---|---|-----------|-----------|-------------|--------------|-------------|--|--|--|
| ORÇAO | | | | | | | | | | |
| UNIDADE | | | | | | | | | | |
| Aplicação Programada | Proj/Ativ | Finalidade | Categoria | Detalhada | Total Grupo | Total Categ. | Total Func. | | | |
| | | F.B. - C.A. | | | | | | | | |
| 23.681.2201.2055.0000 | | | | | | | | | | |
| 23.681.2202.1020.0000 | | | | | | | | | | |
| 23.681.2202.1055.0000 | | | | | | | | | | |
| 23.681.2202.2155.0000 | | | | | | | | | | |
| 23.681.2204.2155.0000 | | | | | | | | | | |
| 23.752.2101.1020.0000 | | | | | | | | | | |
| 25.572.2501.2055.0000 | | | | | | | | | | |
| 26.782.2801.1031.0000 | | | | | | | | | | |
| 26.782.2801.2055.0000 | | | | | | | | | | |

por: MARIA SIBAS
 /ep/cidad...
 documento: 26ac5da-7620...
 -3820



PREF. MUNICIPAL DE JOÃO ALFREDO
 AV.13 DE MAIO, 45 - CNPJ: 11097389/0001-45

Orçamento Programa - Exercício de 2018

QUADRO AUXILIAR DE DETALHAMENTO DA DESPESA



Documento Assinado
 Acesse em: <http://el>
 Página: 20

por: MARIA SÔNIA DA C
 ANA DA C
 Código do do
 296ac5da
 712ec-6382dc21066

| Aplicação Programada | Pro/Ativ | Finalidade | Categoria | Desalhada | Total Grupo | Total Categ. | Total |
|--|------------|------------|--------------|------------|-------------|--------------|---------------------|
| | | FR - CA | | | | | |
| Programa Manutenção Pùblicas | 20.782.000 | 257.000,00 | | | | 77.000,00 | |
| DESPESAS CORRENTES | | | | | | 77.000,00 | |
| MATERIAL DE CONSUMO | | | 3.3.90.30.00 | 2.000,00 | | | |
| OUTROS SERVIÇOS DE TERCEIROS - PESSOA FÍSICA | | | 3.3.90.38.00 | 25.000,00 | | | |
| OUTROS SERVIÇOS DE TERCEIROS - PESSOA JURÍDICA | | | 3.3.90.39.00 | 50.000,00 | | | |
| Programa Residência Social | 26.782.000 | 20.000,00 | | | | 20.000,00 | |
| DESPESAS CORRENTES | | | | | | 20.000,00 | |
| MATERIAL DE CONSUMO | | | 3.3.90.30.00 | 10.000,00 | | | |
| OUTROS SERVIÇOS DE TERCEIROS - PESSOA FÍSICA | | | 3.3.90.38.00 | 5.000,00 | | | |
| OUTROS SERVIÇOS DE TERCEIROS - PESSOA JURÍDICA | | | 3.3.90.39.00 | 5.000,00 | | | |
| Programa Gir. de Exp. Quad. de Escolas | 27.813.200 | 300.000,00 | | | | 300.000,00 | |
| DESPESAS DE CAPITAL | | | | | | 300.000,00 | |
| INVESTIMENTOS | | | 4.4.90.51.00 | 30.000,00 | | | |
| OBRAS E INSTALAÇÕES | | | 4.4.90.51.00 | 270.000,00 | | | |
| TOTAL | | | | | | | 6.883.000,00 |



PREF. MUNICIPAL DE JOÃO ALFREDO
 RUA 13 DE MAIO, 45 - CNPJ: 14.097.339/0001-45

Orçamento Programa: - Exercício de 2018

QUADRO AUXILIAR DE DETALHAMENTO DA DESPESA

Documento Assinado
 Acesso em: http://sccf.fcc.br
 Hora: 14:51:51
 IP: 192.168.1.100
 Código do Documento: 290ac5d4e660

| Projeto | Objetivo | Atividade | Proj/Ativ | Finalidade | Categoria | Detalhada | Total Grupo | Total Categ. | Total Func. |
|--|----------|-----------|-----------|------------|-----------|-----------|-------------|--------------|-------------|
| PODER EXECUTIVO SECRETARIA DE AGRICULTURA, ABASTECIMENTO E MEIO AMBIENTE SECRETARIA DE AGRICULTURA, ABASTECIMENTO E MEIO AMBIENTE | | | | | | | | | |
| Aplicação Programada | | | | | | | | | |
| Proj/Ativ | | | | | | | | | |
| Finalidade | | | | | | | | | |
| Categoria | | | | | | | | | |
| Detalhada | | | | | | | | | |
| Total Grupo | | | | | | | | | |
| Total Categ. | | | | | | | | | |
| Total Func. | | | | | | | | | |
| Projeto | | | | | | | | | |
| Objetivo | | | | | | | | | |
| Atividade | | | | | | | | | |
| Proj/Ativ | | | | | | | | | |
| Finalidade | | | | | | | | | |
| Categoria | | | | | | | | | |
| Detalhada | | | | | | | | | |
| Total Grupo | | | | | | | | | |
| Total Categ. | | | | | | | | | |
| Total Func. | | | | | | | | | |
| Projeto | | | | | | | | | |
| Objetivo | | | | | | | | | |
| Atividade | | | | | | | | | |
| Proj/Ativ | | | | | | | | | |
| Finalidade | | | | | | | | | |
| Categoria | | | | | | | | | |
| Detalhada | | | | | | | | | |
| Total Grupo | | | | | | | | | |
| Total Categ. | | | | | | | | | |
| Total Func. | | | | | | | | | |
| Projeto | | | | | | | | | |
| Objetivo | | | | | | | | | |
| Atividade | | | | | | | | | |
| Proj/Ativ | | | | | | | | | |
| Finalidade | | | | | | | | | |
| Categoria | | | | | | | | | |
| Detalhada | | | | | | | | | |
| Total Grupo | | | | | | | | | |
| Total Categ. | | | | | | | | | |
| Total Func. | | | | | | | | | |
| Projeto | | | | | | | | | |
| Objetivo | | | | | | | | | |
| Atividade | | | | | | | | | |
| Proj/Ativ | | | | | | | | | |
| Finalidade | | | | | | | | | |
| Categoria | | | | | | | | | |
| Detalhada | | | | | | | | | |
| Total Grupo | | | | | | | | | |
| Total Categ. | | | | | | | | | |
| Total Func. | | | | | | | | | |
| Projeto | | | | | | | | | |
| Objetivo | | | | | | | | | |
| Atividade | | | | | | | | | |
| Proj/Ativ | | | | | | | | | |
| Finalidade | | | | | | | | | |
| Categoria | | | | | | | | | |
| Detalhada | | | | | | | | | |
| Total Grupo | | | | | | | | | |
| Total Categ. | | | | | | | | | |
| Total Func. | | | | | | | | | |
| Projeto | | | | | | | | | |
| Objetivo | | | | | | | | | |
| Atividade | | | | | | | | | |
| Proj/Ativ | | | | | | | | | |
| Finalidade | | | | | | | | | |
| Categoria | | | | | | | | | |
| Detalhada | | | | | | | | | |
| Total Grupo | | | | | | | | | |
| Total Categ. | | | | | | | | | |
| Total Func. | | | | | | | | | |
| Projeto | | | | | | | | | |
| Objetivo | | | | | | | | | |
| Atividade | | | | | | | | | |
| Proj/Ativ | | | | | | | | | |
| Finalidade | | | | | | | | | |
| Categoria | | | | | | | | | |
| Detalhada | | | | | | | | | |
| Total Grupo | | | | | | | | | |
| Total Categ. | | | | | | | | | |
| Total Func. | | | | | | | | | |
| Projeto | | | | | | | | | |
| Objetivo | | | | | | | | | |
| Atividade | | | | | | | | | |
| Proj/Ativ | | | | | | | | | |
| Finalidade | | | | | | | | | |
| Categoria | | | | | | | | | |
| Detalhada | | | | | | | | | |
| Total Grupo | | | | | | | | | |
| Total Categ. | | | | | | | | | |
| Total Func. | | | | | | | | | |
| Projeto | | | | | | | | | |
| Objetivo | | | | | | | | | |
| Atividade | | | | | | | | | |
| Proj/Ativ | | | | | | | | | |
| Finalidade | | | | | | | | | |
| Categoria | | | | | | | | | |
| Detalhada | | | | | | | | | |
| Total Grupo | | | | | | | | | |
| Total Categ. | | | | | | | | | |
| Total Func. | | | | | | | | | |
| Projeto | | | | | | | | | |
| Objetivo | | | | | | | | | |
| Atividade | | | | | | | | | |
| Proj/Ativ | | | | | | | | | |
| Finalidade | | | | | | | | | |
| Categoria | | | | | | | | | |
| Detalhada | | | | | | | | | |
| Total Grupo | | | | | | | | | |
| Total Categ. | | | | | | | | | |
| Total Func. | | | | | | | | | |
| Projeto | | | | | | | | | |
| Objetivo | | | | | | | | | |
| Atividade | | | | | | | | | |
| Proj/Ativ | | | | | | | | | |
| Finalidade | | | | | | | | | |
| Categoria | | | | | | | | | |
| Detalhada | | | | | | | | | |
| Total Grupo | | | | | | | | | |
| Total Categ. | | | | | | | | | |
| Total Func. | | | | | | | | | |
| Projeto | | | | | | | | | |
| Objetivo | | | | | | | | | |
| Atividade | | | | | | | | | |
| Proj/Ativ | | | | | | | | | |
| Finalidade | | | | | | | | | |
| Categoria | | | | | | | | | |
| Detalhada | | | | | | | | | |
| Total Grupo | | | | | | | | | |
| Total Categ. | | | | | | | | | |
| Total Func. | | | | | | | | | |

IANANDA
 SICAIO
 F77-82ec9c382dc2dce660



PREF. MUNICIPAL DE JOÃO ALFREDO
 AV.13 DE MAIO, 45 - CNPJ:11097359/0001-45

Orçamento Programa - Exercício de 2016

QUADRO AUXILIAR DE DETALHAMENTO DA DESPESA



Documento Assinado e
 Aceso em: <http://www.prefeitura.joaoalfredo.pb.gov.br/portal/validarDocumento.aspx>
 Página 22

| Aplicação Programada | Proj/Ativ | Finalidade | Categoria | Detalhada | Total Grupo | Total Categ. | Total Finc. |
|--|-----------------------|------------|--------------|------------|--------------|--------------|-------------|
| 18.541.0000.0000.0000 | 18.541.0000.0000.0000 | RR - CA | | | | | |
| 122.0401.2063.0000 | | | | | 1.170.000,00 | | |
| DESPESAS CORRENTES | | | | | 900.000,00 | | |
| CONTRATAÇÃO POR TEMPO DETERMINADO | | | 3.1.90.04.00 | 500.000,00 | | | |
| VENCIMENTOS E VANTAGENS FIXAS - PESSOAL CIVIL | | | 3.1.90.13.00 | 200.000,00 | | | |
| OBRIGAÇÕES PATRONAIS | | | 3.1.90.19.00 | 50.000,00 | | | |
| OUTRAS DESPESAS CORRENTES | | | | 10.000,00 | | | |
| DIARIAS - PESSOAL CIVIL | | | 3.3.90.14.00 | 10.000,00 | | | |
| MATERIAL DE CONSUMO | | | 3.3.90.30.00 | 150.000,00 | | | |
| OUTROS SERVIÇOS DE TERCEIROS - PESSOA FÍSICA | | | 3.3.90.36.00 | 50.000,00 | | | |
| OUTROS SERVIÇOS DE TERCEIROS - PESSOA JURÍDICA | | | 3.3.90.39.00 | 400.000,00 | | 60.000,00 | |
| DESPESAS DE CAPITAL | | | | | | 60.000,00 | |
| INVESTIMENTOS | | | | | | | |
| EQUIPAMENTOS E MATERIAL PERMANENTE | | | 4.4.90.52.00 | 50.000,00 | | | |
| 20.605.2005.2097.0000 | | | | | 100.000,00 | | |
| DESPESAS CORRENTES | | | | | 100.000,00 | | |
| OUTROS SERVIÇOS DE TERCEIROS - PESSOA FÍSICA | | | 3.3.90.36.00 | 25.000,00 | | | |
| OUTROS SERVIÇOS DE TERCEIROS - PESSOA JURÍDICA | | | 3.3.90.39.00 | 75.000,00 | | | |
| 20.605.2005.1097.0000 | | | | | 7.000,00 | | |
| DESPESAS CORRENTES | | | | | 7.000,00 | | |
| OUTRAS DESPESAS CORRENTES | | | | | | | |
| MATERIAL DE CONSUMO | | | 3.3.90.30.00 | 1.000,00 | | | |
| OUTROS SERVIÇOS DE TERCEIROS - PESSOA FÍSICA | | | 3.3.90.36.00 | 1.000,00 | | | |
| OUTROS SERVIÇOS DE TERCEIROS - PESSOA JURÍDICA | | | 3.3.90.39.00 | 6.000,00 | | | |
| 20.605.2005.1097.0000 | | | | | 30.000,00 | | |
| DESPESAS DE CAPITAL | | | | | | 30.000,00 | |
| INVESTIMENTOS | | | | | | | |
| OBRAS E INSTALAÇÕES | | | 4.4.90.51.00 | 30.000,00 | | | |
| 20.605.2005.1097.0000 | | | | | 25.000,00 | | |
| DESPESAS CORRENTES | | | | | 25.000,00 | | |
| OUTRAS DESPESAS CORRENTES | | | | | | | |
| OUTROS SERVIÇOS DE TERCEIROS - PESSOA FÍSICA | | | 3.3.90.36.00 | 5.000,00 | | | |
| OUTROS SERVIÇOS DE TERCEIROS - PESSOA JURÍDICA | | | 3.3.90.39.00 | 20.000,00 | | | |
| 20.605.2005.1097.0000 | | | | | 30.000,00 | | |
| DESPESAS CORRENTES | | | | | 30.000,00 | | |
| CONTRIBUIÇÕES | | | | | | | |
| 3.3.90.41.00 | | | | 30.000,00 | | | |
| 20.605.2001.2064.0000 | | | | | 3.000,00 | | |
| DESPESAS CORRENTES | | | | | 3.000,00 | | |
| OUTRAS DESPESAS CORRENTES | | | | | | | |
| MATERIAL DE CONSUMO | | | 3.3.90.30.00 | 1.000,00 | | | |
| OUTROS SERVIÇOS DE TERCEIROS - PESSOA FÍSICA | | | 3.3.90.36.00 | 1.000,00 | | | |
| OUTROS SERVIÇOS DE TERCEIROS - PESSOA JURÍDICA | | | 3.3.90.39.00 | 1.000,00 | | | |

[Handwritten signature]



PREF. MUNICIPAL DE JOÃO ALFREDO
 AV. 13 DE MAIO, 45 - CNPJ: 11087359/0001-46

Documento Programa - Exercício de 2018

Página 2

QUADRO AUXILIAR DE DETALHAMENTO DA DESPESA

Documento Assinado em 2018/08/22 por: MARIA SIBASIANA A CONCEICAO
 Acesso em: https://epi.cpfidatadoc.com.br/documento: 2762b-4f77-82ec-c382322dce66

02 - PODER EXECUTIVO
 00 - SECRETARIA DE AGRICULTURA, ABASTECIMENTO E MEIO AMBIENTE
 00 - SECRETARIA DE AGRICULTURA, ABASTECIMENTO E MEIO AMBIENTE

| Aplicação Programada | Pre/Ativ | Finalidade | Categoria | Detalhada | Total Grupo | Total Categ. | Total Finc. |
|--|----------|-------------|-----------|--------------|-------------|--------------|---------------------|
| 20.608.2004.0000.0000 | | F.R. - G.A. | | | | | |
| 20.608.2004.0000.0000 | | | | | 13.000,00 | | |
| MATERIAL DE CONSUMO | | | | 3.3.90.30.00 | 1.000,00 | | |
| Materiais, Bem ou Serviço para Distribuição Gratuita | | | | 3.3.90.32.00 | 1.000,00 | | |
| OUTROS SERVIÇOS DE TERCEIROS - PESSOA FÍSICA | | | | 3.3.90.36.00 | 1.000,00 | | |
| OUTROS SERVIÇOS DE TERCEIROS - PESSOA JURÍDICA | | | | 3.3.90.39.00 | 1.000,00 | | |
| 20.608.2004.0000.0000 | | | | | 13.000,00 | | |
| MATERIAL DE CONSUMO | | | | 3.3.90.30.00 | 1.000,00 | | |
| Materiais, Bem ou Serviço para Distribuição Gratuita | | | | 3.3.90.32.00 | 1.000,00 | | |
| OUTROS SERVIÇOS DE TERCEIROS - PESSOA FÍSICA | | | | 3.3.90.36.00 | 10.000,00 | | |
| OUTROS SERVIÇOS DE TERCEIROS - PESSOA JURÍDICA | | | | 3.3.90.39.00 | 1.000,00 | | |
| TOTAL | | | | | | | 3.165.000,00 |



PREF. MUNICIPAL DE JOÃO ALFREDO
 AV. 13 DE MAIO, 45 • CNPJ: 110975690001-45

Orçamento Programado - Exercício de 2018

QUADRO AUXILIAR DE DETALHAMENTO DA DESPESA



Documento Assinado
 Acesso em: https://epec...

Por: TIANNA CONCEICAO
 Documento: c5da-762b-4f5b-82ec-c382dc2dce66

| Aplicação Programada | Proj/Ativ | Finalidade | Categoria | Detalhada | Total Grupo | Total Categ. | Total Func. |
|----------------------|-----------|------------|-----------|-----------|-------------|--------------|-------------|
| | | F.R. - CA | | | | | |
| | | | | | 85.000,00 | | |
| | | | | | 3.190,04,00 | 5.000,00 | |
| | | | | | 3.190,11,00 | 75.000,00 | |
| | | | | | 3.190,13,00 | 5.000,00 | |
| | | | | | | 10.000,00 | |
| | | | | | 3.190,14,00 | 5.000,00 | |
| | | | | | 3.190,30,00 | 8.800,00 | |
| | | | | | 3.190,38,00 | 20.000,00 | |
| | | | | | 3.190,39,00 | 2.000,00 | |
| | | | | | | 10.000,00 | |
| | | | | | 4.493,62,00 | 10.000,00 | |
| TOTAL | | | | | | | |



PREF. MUNICIPAL DE JOÃO ALFREDO
 AV.13 DE MAIO, 45 - CNPJ:11087359/0001-45

Orçamento Programa - Exercício de 2018

QUADRO AUXILIAR DE DETALHAMENTO DA DESPESA



Documento Assinado
 Acesse em: https://etc

Página 28

| | |
|-------|--|
| PODER | PODER EXECUTIVO |
| PR | COORDENADORIA DO SISTEMA DE CONTABILIDADE INTERNO DO MUNICIPIO |
| PL | COORDENADORIA DO SISTEMA DE CONTABILIDADE INTERNO DO MUNICIPIO |

| Aplicação Programada | Proj/Ativ | Finalidade | Categoria | Detalhada | Total Grupo | Total Categ. | Total Fno. |
|--|-----------|-------------|-----------|--------------|-------------|--------------|------------|
| | | F.R. - C.A. | | | | | |
| 04.124.0411.2070.0000 | | | | | 178.000,00 | 178.000,00 | |
| DESPESAS CORRENTES | | | | | | | |
| DESPESAS DE EXERCÍCIOS ANTERIORES | | | | | | | |
| DESPESAS DE INSCRIÇÃO DE EMPREGADOS | | | | | | | |
| DESPESAS DE ENCARGOS SOCIAIS | | | | | | | |
| CONTRATAÇÃO POR TEMPO DETERMINADO | | | | 3.1.90.04.00 | 1.000,00 | | |
| VENCIMENTOS E VANTAGENS FIXAS - PESSOAL CIVIL | | | | 3.1.90.11.00 | 150.000,00 | | |
| OBRIGAÇÕES PATRONAIS | | | | 3.1.90.13.00 | 25.000,00 | | |
| OUTRAS DESPESAS CORRENTES | | | | | | | |
| DIARIAS - PESSOAL CIVIL | | | | 3.3.90.14.00 | 6.000,00 | | |
| MATERIAL DE CONSUMO | | | | 3.3.90.30.00 | 5.000,00 | | |
| SERVIÇOS DE CONSULTORIA | | | | 3.3.90.35.00 | 3.000,00 | | |
| OUTROS SERVIÇOS DE TERCEIROS - PESSOA FÍSICA | | | | 3.3.90.36.00 | 4.000,00 | | |
| OUTROS SERVIÇOS DE TERCEIROS - PESSOA JURÍDICA | | | | 3.3.90.39.00 | 5.000,00 | | |
| DESPESAS DE CAPITAL | | | | | | 5.000,00 | |
| EQUIPAMENTOS E MATERIAL PERMANENTE | | | | 4.4.90.52.00 | 5.000,00 | | |

TOTAL

203.000,00

por: ANA MARIA S. ONCEICAO
 Código de Documento: 29644-762b-4f77-83ec-3382dc2dce66



PREF. MUNICIPAL DE JOÃO ALFREDO
AV. 13 DE MAIO, 45 - CNPJ: 14097359/0001-45

Departamento Programa -- Exercício de 2018

QUADRO AUXILIAR DE DETALHAMENTO DA DESPESA

| | |
|------------------------|--------------------------|
| ENTIDADES SUBORDINADAS | SECRETARIA DE SAÚDE |
| ORGÃO | FUNDO MUNICIPAL DE SAÚDE |
| UNIDADE | SECRETARIA DE SAÚDE |

| Aplicação Programada | Proj/Ativ | Finalidade | Categoria | Destinada | Total Grupo | Total Categ. | Total |
|--|-----------|------------|-----------|-----------|---------------------|--------------|-------|
| FUNDO MUNICIPAL DE SAÚDE | | | | | | | |
| SECRETARIA DE SAÚDE | | | | | | | |
| DESPESAS CORRENTES | | | | | | | |
| DESPESAS DE PESSOAL | | | | | | | |
| DESPESAS DE PESSOAL - CARGOS SOCIAIS | | | | | | | |
| | | | | | 350.000,00 | | |
| | | | | | 700.000,00 | | |
| | | | | | 100.000,00 | | |
| | | | | | 1.000,00 | | |
| | | | | | 300.000,00 | | |
| DESPESAS DE EXERCÍCIOS ANTERIORES | | | | | | | |
| OBRIGAÇÕES PATRONAIS - INTRA-ORÇAMENTÁRIO | | | | | | | |
| SECRETARIA DE SAÚDE | | | | | | | |
| DESPESAS CORRENTES | | | | | | | |
| DESPESAS DE PESSOAL | | | | | | | |
| DESPESAS DE PESSOAL - CARGOS SOCIAIS | | | | | | | |
| | | | | | 5.000,00 | | |
| | | | | | 5.000,00 | | |
| | | | | | 20.000,00 | | |
| | | | | | 60.000,00 | | |
| | | | | | 5.000,00 | | |
| | | | | | 30.000,00 | | |
| | | | | | 30.000,00 | | |
| | | | | | 10.000,00 | | |
| | | | | | 5.000,00 | | |
| DESPESAS DE EXERCÍCIOS ANTERIORES | | | | | | | |
| TOTAL | | | | | | | |
| | | | | | 1.681.000,00 | | |

for: MARIA S...
ANNA DA CONCEIÇÃO
código do documento: 5da-762b-4f77-82ec-c382dc2dce0e



PREF. MUNICIPAL DE JOÃO ALFREDO
 AV. 13 DE MAIO, 45 - CNPJ: 11097359/0001-45

Orçamento Programa - Exercício de 2018

QUADRO AUXILIAR DE DETALHAMENTO DA DESPESA



Documento Assinado
 Acesse em: <https://cve>
 por: MARIA SARA DA CONCEIÇÃO
 epp: 55da-762b-4f77
 código do documento: 33824

| Aplicação Programática | Proj/Ativ | Finalidade | Categoria | Detalhada | Total Grupo | Total Categ. | Total Func. |
|--|----------------------|-----------------------|-----------|--------------|-------------|--------------|-------------|
| | | F.R. - C.A. | | | | | |
| 00000000000000000000 | 00000000000000000000 | 10.122.0401.2072.0000 | | | 44.000,00 | | 44.000,00 |
| PESSOAL CIVIL | | | | | | | |
| PESSOAL CIVIL - ENCARGOS SOCIAIS | | | | 3.1.90.04.60 | 1.000,00 | | |
| CONTRATAÇÃO POR TEMPO DETERMINADO | | | | 3.1.90.11.00 | 1.000,00 | | |
| VENCIMENTOS E VANTAGENS FIXAS - PESSOAL CIVIL | | | | 3.1.90.13.00 | 1.000,00 | | |
| OBRIGAÇÕES PATRONAIS | | | | 3.1.90.16.00 | 1.000,00 | | |
| OUTRAS DESPESAS VARIÁVEIS - PESSOAL CIVIL | | | | 3.1.90.94.00 | 40.000,00 | | |
| INDENIZAÇÕES E RESTITUIÇÕES TRABALHISTAS | | | | | | | |
| 00000000000000000000 | 00000000000000000000 | 10.122.0401.2080.0000 | | | 265.000,00 | | 265.000,00 |
| DESPESAS CORRENTES | | | | | | | |
| DIÁRIAS - PESSOAL CIVIL | | | | 3.3.90.14.00 | 10.000,00 | | |
| MATERIAL DE CONSUMO | | | | 3.3.90.30.00 | 20.099,99 | | |
| PASSAGENS E DESPESAS COM LOCOMOÇÃO | | | | 3.3.90.33.00 | 5.000,00 | | |
| SERVIÇOS DE CONSULTORIA | | | | 3.3.90.35.00 | 100.000,00 | | |
| OUTROS SERVIÇOS DE TERCEIROS - PESSOA FÍSICA | | | | 3.3.90.38.00 | 75.000,00 | | |
| OUTROS SERVIÇOS DE TERCEIROS - PESSOA JURÍDICA | | | | 3.3.90.39.00 | 75.000,00 | | |
| DESPESAS DE CAPITAL | | | | | | | |
| INVESTIMENTOS | | | | 4.4.90.52.00 | 40.000,00 | 40.000,00 | 40.000,00 |
| EQUIPAMENTOS E MATERIAL PERMANENTE | | | | | | | |
| 00000000000000000000 | 00000000000000000000 | 10.122.1005.2061.0000 | | | 21.000,00 | | 21.000,00 |
| DESPESAS CORRENTES | | | | | | | |
| OUTRAS DESPESAS CORRENTES | | | | 3.3.90.14.00 | 5.000,00 | | |
| DIÁRIAS - PESSOAL CIVIL | | | | 3.3.90.30.00 | 6.000,00 | | |
| MATERIAL DE CONSUMO | | | | 3.3.90.33.00 | 1.000,00 | | |
| PASSAGENS E DESPESAS COM LOCOMOÇÃO | | | | 3.3.90.35.00 | 5.000,00 | | |
| OUTROS SERVIÇOS DE TERCEIROS - PESSOA FÍSICA | | | | 3.3.90.38.00 | 5.000,00 | | |
| OUTROS SERVIÇOS DE TERCEIROS - PESSOA JURÍDICA | | | | | | | |
| 00000000000000000000 | 00000000000000000000 | 10.122.1005.2062.0000 | | | 40.000,00 | | 40.000,00 |
| DESPESAS CORRENTES | | | | | | | |
| OUTRAS DESPESAS CORRENTES | | | | 3.3.90.30.00 | 10.000,00 | | |
| MATERIAL DE CONSUMO | | | | 3.3.90.36.00 | 10.000,00 | | |
| OUTROS SERVIÇOS DE TERCEIROS - PESSOA FÍSICA | | | | 3.3.90.39.00 | 20.000,00 | | |
| OUTROS SERVIÇOS DE TERCEIROS - PESSOA JURÍDICA | | | | | | | |
| 00000000000000000000 | 00000000000000000000 | 10.122.1005.2063.0000 | | | 12.000,00 | | 12.000,00 |
| DESPESAS CORRENTES | | | | | | | |
| OUTRAS DESPESAS CORRENTES | | | | 3.3.90.30.00 | 1.000,00 | | |
| MATERIAL DE CONSUMO | | | | 3.3.90.36.00 | 1.000,00 | | |
| OUTROS SERVIÇOS DE TERCEIROS - PESSOA FÍSICA | | | | 3.3.90.39.00 | 10.000,00 | | |
| OUTROS SERVIÇOS DE TERCEIROS - PESSOA JURÍDICA | | | | | | | |
| 00000000000000000000 | 00000000000000000000 | 10.123.1078.2120.0000 | | | 5.000,00 | | 5.000,00 |
| DESPESAS CORRENTES | | | | | | | |
| OUTRAS DESPESAS CORRENTES | | | | 3.3.50.43.00 | 5.000,00 | | |
| SUBVENÇÕES SOCIAIS | | | | | | | |
| 00000000000000000000 | 00000000000000000000 | 10.551.1001.2094.0000 | | | 0,00 | | 0,00 |
| DESPESAS CORRENTES | | | | | | | |



PREF. MUNICIPAL DE JOÃO ALFREDO
 AV.13 DE MAIO, 45 - CNPJ:11097359/0001-45

Orçamento Programa - Exercício de 2018

QUADRO AUXILIAR DE DETALHAMENTO DA DESPESA



Documento Assinado
 Acesse em: <https://sistema.fcp.br/>

| | | | | | | | |
|----|--------------------------|--|--|--|--|--|--|
| 00 | UNIDADE SUPERVISIONADA | | | | | | |
| 01 | FUNDO MUNICIPAL DE SAÚDE | | | | | | |
| 01 | FUNDO MUNICIPAL DE SAÚDE | | | | | | |

| Aplicação Programada | Proj/Ativ | Finalidade | Categoria | Detalhada | Total Grupo | Total Categ. | Total Final. |
|----------------------|-----------|------------|-----------|-----------|-------------|--------------|--------------|
| | | F.R. - CA | | | | | |

| | | | | | | | |
|--|--|--|--|----------------|-----------|------------|--|
| Instituição do NAS | | | | 1001.2084.0000 | | 243.000,00 | |
| Despesa Corrente | | | | | | 73.000,00 | |
| Pessoal e Encargos Sociais | | | | | | | |
| CONTRATAÇÃO POR TEMPO DETERMINADO | | | | 3.1.90.04.00 | 1.000,00 | | |
| CONTRATAÇÃO POR TEMPO DETERMINADO | | | | 3.1.90.04.00 | 60.000,00 | | |
| VENCIMENTOS E VANTAGENS FIXAS - PESSOAL CIVIL | | | | 3.1.90.11.00 | 1.000,00 | | |
| VENCIMENTOS E VANTAGENS FIXAS - PESSOAL CIVIL | | | | 3.1.90.11.00 | 1.000,00 | | |
| OBRIGAÇÕES PATRONAIS | | | | 3.1.90.13.00 | 10.000,00 | | |
| OUTRAS DESPESAS CORRENTES | | | | | | 170.000,00 | |
| MATERIAL DE CONSUMO | | | | 3.3.90.30.00 | 30.000,00 | | |
| MATERIAL DE CONSUMO | | | | 3.3.90.30.00 | 50.000,00 | | |
| OUTROS SERVIÇOS DE TERCEIROS - PESSOA FÍSICA | | | | 3.3.90.38.00 | 15.000,00 | | |
| OUTROS SERVIÇOS DE TERCEIROS - PESSOA FÍSICA | | | | 3.3.90.38.00 | 20.000,00 | | |
| OUTROS SERVIÇOS DE TERCEIROS - PESSOA JURÍDICA | | | | 3.3.90.38.00 | 5.000,00 | | |
| OUTROS SERVIÇOS DE TERCEIROS - PESSOA JURÍDICA | | | | 3.3.90.38.00 | 60.000,00 | | |

| | | | | | | | |
|--|--|--|--|---------------------|------------|-----------|--|
| Instituição das Atividades de Atenção Básica Saúde | | | | 1001.1000.2000.0000 | | 17.000,00 | |
| Despesa Corrente | | | | | | | |
| Pessoal e Encargos Sociais | | | | | | | |
| CONTRATAÇÃO POR TEMPO DETERMINADO | | | | 3.1.90.04.00 | 2.000,00 | | |
| CONTRATAÇÃO POR TEMPO DETERMINADO | | | | 3.1.90.04.00 | 3.000,00 | | |
| VENCIMENTOS E VANTAGENS FIXAS - PESSOAL CIVIL | | | | 3.1.90.11.00 | 2.000,00 | | |
| VENCIMENTOS E VANTAGENS FIXAS - PESSOAL CIVIL | | | | 3.1.90.11.00 | 6.000,00 | | |
| OBRIGAÇÕES PATRONAIS | | | | 3.1.90.13.00 | 3.000,00 | | |
| OUTRAS DESPESAS CORRENTES | | | | | | 5.000,00 | |
| Outros Serviços de Terceiros - Pessoa Jurídica | | | | 3.3.90.38.00 | 5.000,00 | | |
| DIÁRIAS - PESSOAL CIVIL | | | | 3.3.90.14.00 | 10.000,00 | | |
| DIÁRIAS - PESSOAL CIVIL | | | | 3.3.90.38.00 | 10.000,00 | | |
| MATERIAL DE CONSUMO | | | | 3.3.90.30.00 | 9.000,00 | | |
| MATERIAL DE CONSUMO | | | | 3.3.90.30.00 | 5.000,00 | | |
| PASSAGENS E DESPESAS COM LOCOMOÇÃO | | | | 3.3.90.33.00 | 10.000,00 | | |
| PASSAGENS E DESPESAS COM LOCOMOÇÃO | | | | 3.3.90.33.00 | 12.000,00 | | |
| OUTROS SERVIÇOS DE TERCEIROS - PESSOA FÍSICA | | | | 3.3.90.38.00 | 10.000,00 | | |
| OUTROS SERVIÇOS DE TERCEIROS - PESSOA FÍSICA | | | | 3.3.90.38.00 | 60.000,00 | | |
| OUTROS SERVIÇOS DE TERCEIROS - PESSOA JURÍDICA | | | | 3.3.90.38.00 | 430.000,00 | | |

| | | | | | | | |
|--|--|--|--|---------------------|--------------|--------------|--|
| Instituição do Programa de Saúde | | | | 1030.1000.2084.0000 | | 4.730.000,00 | |
| Despesa Corrente | | | | | | 1.600.000,00 | |
| Pessoal e Encargos Sociais | | | | | | | |
| CONTRATAÇÃO POR TEMPO DETERMINADO | | | | 3.1.90.04.00 | 450.000,00 | | |
| CONTRATAÇÃO POR TEMPO DETERMINADO | | | | 3.1.90.04.00 | 460.000,00 | | |
| VENCIMENTOS E VANTAGENS FIXAS - PESSOAL CIVIL | | | | 3.1.90.11.00 | 160.000,00 | | |
| VENCIMENTOS E VANTAGENS FIXAS - PESSOAL CIVIL | | | | 3.1.90.11.00 | 600.000,00 | | |
| OBRIGAÇÕES PATRONAIS | | | | 3.1.90.13.00 | 150.000,00 | | |
| OBRIGAÇÕES PATRONAIS - INTRA-ORÇAMENTÁRIO | | | | 3.1.91.13.00 | 50.000,00 | | |
| OUTRAS DESPESAS CORRENTES | | | | | | 2.930.000,00 | |
| DIÁRIAS - PESSOAL CIVIL | | | | 3.3.90.14.00 | 5.000,00 | | |
| DIÁRIAS - PESSOAL CIVIL | | | | 3.3.90.14.00 | 5.000,00 | | |
| MATERIAL DE CONSUMO | | | | 3.3.90.30.00 | 100.000,00 | | |
| MATERIAL DE CONSUMO | | | | 3.3.90.30.00 | 150.000,00 | | |
| OUTROS SERVIÇOS DE TERCEIROS - PESSOA FÍSICA | | | | 3.3.90.38.00 | 300.000,00 | | |
| OUTROS SERVIÇOS DE TERCEIROS - PESSOA FÍSICA | | | | 3.3.90.38.00 | 300.000,00 | | |
| OUTROS SERVIÇOS DE TERCEIROS - PESSOA JURÍDICA | | | | 3.3.90.38.00 | 320.000,00 | | |
| OUTROS SERVIÇOS DE TERCEIROS - PESSOA JURÍDICA | | | | 3.3.90.38.00 | 1.750.000,00 | | |

| | | | | | | | |
|--|--|--|--|---------------------|--|--|--|
| Instituição das Atividades do Prog. de Agências Comunit. | | | | 1030.1000.2084.0000 | | | |
|--|--|--|--|---------------------|--|--|--|

Por: MARIA SARA DA CONCEIÇÃO
 Cargo: Analista de Contabilidade
 Nº de Inscrição: 296ac5da-762b-4138-92dc-2dce66



PREF. MUNICIPAL DE JOÃO ALFREDO
 AV.13 DE MAIO, 45 - CNPJ:11097359/0001-45

Orçamento Programa - Exercício de 2018

QUADRO AUXILIAR DE DETALHAMENTO DA DESPESA



Documento Assinado Digitalmente
 Acesse em: http://efc...

Página 11

por: IANARA CONCEICAO
 /epp/UtilidadeDoSistemaCodigo do documento: 296ac5da-76e...

22ec-c382dc-64e666

| Aplicação Programada | Proj/Ativ | Finalidade F.R. - CA | Categoria | Detalhada | Total Grupo | Total Categ. | Total Func. |
|--|-----------|-------------------------|--------------|------------|-------------|--------------|-------------|
| de Saúde - PACS | | | | | | 15.000,00 | 15.000,00 |
| DESPESAS CORRENTES | | | | | | 15.000,00 | |
| ENCARGOS SOCIAIS | | | 3.1.90.11.00 | 1.000,00 | | | |
| VENCIMENTOS E VANTAGENS FIXAS - PESSOAL CIVIL | | | 3.1.90.11.00 | 950.000,00 | | | |
| VENCIMENTOS E VANTAGENS FIXAS - PESSOAL CIVIL | | | | | 49.000,00 | | |
| OUTRAS DESPESAS CORRENTES | | | 3.3.90.14.00 | 1.000,00 | | | |
| DIÁRIAS - PESSOAL CIVIL | | | 3.3.90.14.00 | 3.000,00 | | | |
| DIÁRIAS - PESSOAL CIVIL | | | 3.3.90.30.00 | 3.000,00 | | | |
| MATERIAL DE CONSUMO | | | 3.3.90.30.00 | 10.000,00 | | | |
| MATERIAL DE CONSUMO | | | 3.3.90.30.00 | 5.000,00 | | | |
| OUTROS SERVIÇOS DE TERCEIROS - PESSOA FÍSICA | | | 3.3.90.36.00 | 10.000,00 | | | |
| OUTROS SERVIÇOS DE TERCEIROS - PESSOA FÍSICA | | | 3.3.90.39.00 | 10.000,00 | | | |
| OUTROS SERVIÇOS DE TERCEIROS - PESSOA JURÍDICA | | | 3.3.90.39.00 | 5.000,00 | | | |
| OUTROS SERVIÇOS DE TERCEIROS - PESSOA JURÍDICA | | | | | | | |
| de Saúde - Programa de Saúde Bucal | | | | | | 18.000,00 | 18.000,00 |
| DESPESAS CORRENTES | | | | | | 18.000,00 | |
| ENCARGOS SOCIAIS | | | 3.1.90.11.00 | 15.000,00 | | | |
| CONTRATAÇÃO POR TEMPO DETERMINADO | | | 3.1.90.11.00 | 10.000,00 | | | |
| CONTRATAÇÃO POR TEMPO DETERMINADO | | | 3.1.90.11.00 | 200.000,00 | | | |
| VENCIMENTOS E VANTAGENS FIXAS - PESSOAL CIVIL | | | 3.1.90.11.00 | 100.000,00 | | | |
| VENCIMENTOS E VANTAGENS FIXAS - PESSOAL CIVIL | | | 3.1.90.13.00 | 2.000,00 | | | |
| OBRIGAÇÕES PATRONAIS | | | | | 200.000,00 | | |
| OUTRAS DESPESAS CORRENTES | | | 3.3.90.80.00 | 10.000,00 | | | |
| MATERIAL DE CONSUMO | | | 3.3.90.30.00 | 50.000,00 | | | |
| MATERIAL DE CONSUMO | | | 3.3.90.30.00 | 1.000,00 | | | |
| OUTROS SERVIÇOS DE TERCEIROS - PESSOA FÍSICA | | | 3.3.90.36.00 | 10.000,00 | | | |
| OUTROS SERVIÇOS DE TERCEIROS - PESSOA FÍSICA | | | 3.3.90.39.00 | 40.000,00 | | | |
| OUTROS SERVIÇOS DE TERCEIROS - PESSOA JURÍDICA | | | 3.3.90.39.00 | 200.000,00 | | | |
| OUTROS SERVIÇOS DE TERCEIROS - PESSOA JURÍDICA | | | | | 20.000,00 | | |
| DESPESAS DE CAPITAL | | | | | | | |
| INVESTIMENTOS | | | 4.4.90.52.00 | 10.000,00 | | | |
| EQUIPAMENTOS E MATERIAL PERMANENTE | | | 4.4.90.52.00 | 10.000,00 | | | |
| EQUIPAMENTOS E MATERIAL PERMANENTE | | | | | | | |
| de Saúde - Programa de Saúde Bucal | | | | | | 130.000,00 | 130.000,00 |
| DESPESAS CORRENTES | | | | | | 130.000,00 | |
| OUTRAS DESPESAS CORRENTES | | | 3.3.90.30.00 | 5.000,00 | | | |
| MATERIAL DE CONSUMO | | | 3.3.90.30.00 | 60.000,00 | | | |
| MATERIAL DE CONSUMO | | | 3.3.90.26.00 | 10.000,00 | | | |
| OUTROS SERVIÇOS DE TERCEIROS - PESSOA FÍSICA | | | 3.3.90.36.00 | 5.000,00 | | | |
| OUTROS SERVIÇOS DE TERCEIROS - PESSOA FÍSICA | | | 3.3.90.36.00 | 20.000,00 | | | |
| OUTROS SERVIÇOS DE TERCEIROS - PESSOA JURÍDICA | | | 3.3.90.39.00 | 40.000,00 | | | |
| OUTROS SERVIÇOS DE TERCEIROS - PESSOA JURÍDICA | | | | | | | |
| de Saúde - Investimentos em Saúde | | | | | | 60.000,00 | 60.000,00 |
| DESPESAS DE CAPITAL | | | | | | 60.000,00 | |
| INVESTIMENTOS | | | 4.4.90.51.00 | 60.000,00 | | | |
| ADQUISIÇÃO DE IMÓVEIS | | | | | | | |
| de Saúde - Investimentos em Saúde | | | | | | 350.000,00 | 350.000,00 |
| DESPESAS DE CAPITAL | | | | | | 350.000,00 | |
| INVESTIMENTOS | | | 4.4.90.52.00 | 150.000,00 | | | |
| EQUIPAMENTOS E MATERIAL PERMANENTE | | | 4.4.90.52.00 | 200.000,00 | | | |
| EQUIPAMENTOS E MATERIAL PERMANENTE | | | 4.4.90.52.00 | 300.000,00 | | | |
| EQUIPAMENTOS E MATERIAL PERMANENTE | | | | | | | |



PREF. MUNICIPAL DE JOÃO ALFREDO
 AV:13 DE MAIO, 45 - CNPJ:11097359/0001-46

Orçamento Programático - Exercício de 2018

QUADRO AUXILIAR DE DETALHAMENTO DA DESPESA



Documento Assinado e Registrado em 2018/07/26 por: MARIA SORAIA STEFANIA DA CONCEICAO
 Acesse em: http://eficaz.org.br/ep/validarDocumento.aspx?Documento=20180726-720-477-82ec-6382d1

| Aplicação Programada | Proj/Ativ | Finalidade | Categoria | Detalhada | Total Grupo | Total Categ. | Total Func. |
|---|-----------|------------|-----------|--------------|--------------|--------------|-------------|
| ENTIDADES SUPERVISIONADAS | | | | | | | |
| FUNDO MUNICIPAL DE SAÚDE | | | | | | | |
| FUNDO MUNICIPAL DE SAÚDE | | | | | | | |
| F.R. - C.A. | | | | | | | |
| Manutenção de Máq. e Equip. Diversos per | 10301 | 1010 | 1052 | 0000 | | | |
| Manutenção de Reforma ou Ampliação de Imóveis d | 10301 | 1010 | 1053 | 0000 | | | |
| PESAS DE INVESTIMENTOS | | | | | 400.000,00 | | |
| OBRAS E INSTALAÇÕES | | | | 4.4.90.51.00 | 80.000,00 | | |
| OBRAS E INSTALAÇÕES | | | | 4.4.90.51.00 | 70.000,00 | | |
| OBRAS E INSTALAÇÕES | | | | 4.4.90.51.00 | 300.000,00 | | |
| Manutenção do Programa Alimentar de | 10301 | 1013 | 2458 | 0000 | | | |
| DESPESAS CORRENTES | | | | | 70.000,00 | | |
| DESPESAS CORRENTES | | | | | | | |
| MATERIAL DE CONSUMO | | | | 3.3.90.30.00 | 5.000,00 | | |
| MATERIAL DE CONSUMO | | | | 3.3.90.30.00 | 5.000,00 | | |
| MATERIAL DE CONSUMO | | | | 3.3.90.38.00 | 5.000,00 | | |
| OUTROS SERVIÇOS DE TERCEIROS - PESSOA FISICA | | | | 3.3.90.38.00 | 5.000,00 | | |
| OUTROS SERVIÇOS DE TERCEIROS - PESSOA FISICA | | | | 3.3.90.38.00 | 20.000,00 | | |
| OUTROS SERVIÇOS DE TERCEIROS - PESSOA JURIDICA | | | | 3.3.90.39.00 | 30.000,00 | | |
| OUTROS SERVIÇOS DE TERCEIROS - PESSOA JURIDICA | | | | 3.3.90.39.00 | 70.000,00 | | |
| Manutenção do Programa de Saúde da Mulher | 10301 | 1013 | 2459 | 0000 | | | |
| DESPESAS CORRENTES | | | | | 120.000,00 | | |
| DESPESAS CORRENTES | | | | | | | |
| MATERIAL DE CONSUMO | | | | 3.3.90.30.00 | 5.000,00 | | |
| MATERIAL DE CONSUMO | | | | 3.3.90.30.00 | 5.000,00 | | |
| MATERIAL DE CONSUMO | | | | 3.3.90.38.00 | 5.000,00 | | |
| OUTROS SERVIÇOS DE TERCEIROS - PESSOA FISICA | | | | 3.3.90.38.00 | 5.000,00 | | |
| OUTROS SERVIÇOS DE TERCEIROS - PESSOA FISICA | | | | 3.3.90.38.00 | 50.000,00 | | |
| OUTROS SERVIÇOS DE TERCEIROS - PESSOA JURIDICA | | | | 3.3.90.39.00 | 60.000,00 | | |
| OUTROS SERVIÇOS DE TERCEIROS - PESSOA JURIDICA | | | | 3.3.90.39.00 | 120.000,00 | | |
| Manutenção do Centro Especial | 10302 | 1002 | 2090 | 0000 | | | |
| DESPESAS CORRENTES | | | | | 7.000,00 | | |
| DESPESAS CORRENTES | | | | | | | |
| PESSOAL EM CARGOS SOCIAIS | | | | 3.1.90.04.00 | 2.000,00 | | |
| CONTRATAÇÃO POR TEMPO DETERMINADO | | | | 3.1.90.04.00 | 2.000,00 | | |
| CONTRATAÇÃO POR TEMPO DETERMINADO | | | | 3.1.90.11.00 | 1.000,00 | | |
| VENCIMENTOS E VANTAGENS FIXAS - PESSOAL CIVIL | | | | 3.1.90.11.00 | 2.000,00 | | |
| VENCIMENTOS E VANTAGENS FIXAS - PESSOAL CIVIL | | | | 3.1.90.11.00 | 44.000,00 | | |
| OUTRAS DESPESAS CORRENTES | | | | | 1.000,00 | | |
| MATERIAL DE CONSUMO | | | | 3.3.90.30.00 | 1.000,00 | | |
| MATERIAL DE CONSUMO | | | | 3.3.90.30.00 | 1.000,00 | | |
| MATERIAL DE CONSUMO | | | | 3.3.90.38.00 | 1.000,00 | | |
| OUTROS SERVIÇOS DE TERCEIROS - PESSOA FISICA | | | | 3.3.90.38.00 | 1.000,00 | | |
| OUTROS SERVIÇOS DE TERCEIROS - PESSOA FISICA | | | | 3.3.90.38.00 | 10.000,00 | | |
| OUTROS SERVIÇOS DE TERCEIROS - PESSOA JURIDICA | | | | 3.3.90.39.00 | 30.000,00 | | |
| OUTROS SERVIÇOS DE TERCEIROS - PESSOA JURIDICA | | | | 3.3.90.39.00 | 675.000,00 | | |
| Manutenção de Serviços de Custódia Capital | 10302 | 1002 | 2091 | 0000 | | | |
| DESPESAS CORRENTES | | | | | 6.525.000,00 | | |



PREF. MUNICIPAL DE JOÃO ALFREDO
 AV. 13 DE MAIO, 45 - CNPJ: 11007359/0001-45

Orçamento Programa - Exercício de 2018

QUADRO AUXILIAR DE DETALHAMENTO DA DESPESA



Documento Assinado Digitalmente por: MARIA S... ANA DA CONCEIÇÃO
 Aceso em: http://sistema...
 Código do documento: 290ac5da-762b-4f77-82e...
 2dc2dce66

| PODER | ENTIDADES SUPERVISIONADAS | PROJ ATIV | Finalidade | Categoria | Detalhada | Total Grupo | Total Categ. | Total Func. |
|----------|---------------------------|-----------------------|-------------|-----------|-----------|--------------|--------------|-------------|
| ORÇAO | FUNDO MUNICIPAL DE SAÚDE | | F.R. - C.A. | | | | | |
| INSTR DE | FUNDO MUNICIPAL DE SAÚDE | | | | | | | |
| | | 10.902.000.2001.0000 | | | | 6.520.000,00 | | |
| | | | | | | 2.100.000,00 | | |
| | | | | | | 3.1.90.34.00 | 1.000.000,00 | |
| | | | | | | 3.1.90.04.00 | 1.000,00 | |
| | | | | | | 3.1.90.11.00 | 900.000,00 | |
| | | | | | | 3.1.90.11.00 | 1.000,00 | |
| | | | | | | 3.1.90.13.00 | 200.000,00 | |
| | | | | | | 3.1.90.16.00 | 2.000,00 | |
| | | | | | | 3.1.90.18.00 | 1.000,00 | |
| | | | | | | | 4.200.000,00 | |
| | | | | | | 3.3.90.39.00 | 5.000,00 | |
| | | | | | | 3.3.90.14.00 | 5.000,00 | |
| | | | | | | 3.3.90.14.00 | 10.000,00 | |
| | | | | | | 3.3.90.30.00 | 250.000,00 | |
| | | | | | | 3.3.90.30.00 | 250.000,00 | |
| | | | | | | 3.3.90.36.00 | 25.000,00 | |
| | | | | | | 3.3.90.38.00 | 25.000,00 | |
| | | | | | | 3.3.90.38.00 | 2.100.000,00 | |
| | | | | | | 3.3.90.39.00 | 1.200.000,00 | |
| | | | | | | | 450.000,00 | |
| | | | | | | | 250.000,00 | |
| | | | | | | 4.4.90.52.00 | 150.000,00 | |
| | | | | | | 4.4.90.52.00 | 100.000,00 | |
| | | | | | | 4.4.90.62.00 | 200.000,00 | |
| | | | | | | | 10.000,00 | |
| | | 10.902.1002.2153.0000 | | | | 10.000,00 | | |
| | | | | | | 3.3.90.32.00 | 10.000,00 | |
| | | | | | | | 10.000,00 | |
| | | 10.902.1004.2002.0000 | | | | 525.000,00 | | |
| | | | | | | 3.3.90.38.00 | 5.000,00 | |
| | | | | | | 3.3.90.38.00 | 20.000,00 | |
| | | | | | | 3.3.90.39.00 | 100.000,00 | |
| | | | | | | 3.3.90.39.00 | 250.000,00 | |
| | | | | | | 3.3.90.48.00 | 100.000,00 | |
| | | | | | | 3.3.90.48.00 | 50.000,00 | |
| | | | | | | | 320.000,00 | |
| | | 10.902.1004.2003.0000 | | | | 300.000,00 | | |
| | | | | | | 4.4.90.51.00 | 30.000,00 | |
| | | | | | | 4.4.90.51.00 | 80.000,00 | |
| | | | | | | 4.4.90.51.00 | 200.000,00 | |
| | | 10.902.1004.2005.0000 | | | | 557.000,00 | | |
| | | | | | | | 557.000,00 | |



PREF. MUNICIPAL DE JOÃO ALFREDO
 AV. 13 DE MAIO, 45 - GNPJ:11097359/0001-45

Orçamento Programa - Exercício de 2018

QUADRO AUXILIAR DE DETALHAMENTO DA DESPESA



Documento Assinado
 Acesso em: http://et

por: MARIA LANA DA CONCEICAO
 Código do documento: 296ac

| UNIDADE | Proj/Ativ | Função | Categoria | Detalhada | Total Grupo | Total Categ. | Total Função |
|---|-----------------------|--------|-----------|--------------|-------------|--------------|--------------|
| 80 ENTIDADES SUPERVISIONADAS | | | | | | | |
| 01 MUNICÍPIO MUNICIPAL DE SAÚDE | | | | | | | |
| 01 MUNICÍPIO MUNICIPAL DE SAÚDE | | | | | | | |
| Manutenção do Programa de Saúde Bucal | 10.305.1003.2093.0000 | | | | | 557.000,00 | |
| DESPESAS CORRENTES | | | | | | | |
| OUTRAS DESPESAS CORRENTES | | | | | | | |
| Outros Serviços de Terceiros - Pessoa Jurídica | | | | 3.3.90.39.00 | 5.000,00 | | |
| MATERIAL DE CONSUMO | | | | 3.3.90.30.00 | 10.000,00 | | |
| MATERIAL DE CONSUMO | | | | 3.3.90.30.00 | 1.000,00 | | |
| Material, Bem ou Serviço para Distribuição Gratuita | | | | 3.3.90.32.00 | 100.000,00 | | |
| Material, Bem ou Serviço para Distribuição Gratuita | | | | 3.3.90.32.00 | 350.000,00 | | |
| MATERIAL DE CONSUMO | | | | 3.3.90.38.00 | 10.000,00 | | |
| OUTROS SERVIÇOS DE TERCEIROS - PESSOA FÍSICA | | | | 3.3.90.36.00 | 1.000,00 | | |
| OUTROS SERVIÇOS DE TERCEIROS - PESSOA FÍSICA | | | | 3.3.90.36.00 | 60.000,00 | | |
| OUTROS SERVIÇOS DE TERCEIROS - PESSOA JURÍDICA | | | | 3.3.90.39.00 | 30.000,00 | | |
| OUTROS SERVIÇOS DE TERCEIROS - PESSOA JURÍDICA | | | | 3.3.90.39.00 | 30.000,00 | | |
| Reformas e Obras para Vigilância | 10.304.1003.1055.0000 | | | | | | |
| DESPESAS DE CAPITAL | | | | | | | |
| INVESTIMENTOS | | | | | | | |
| OBRAS E INSTALAÇÕES | | | | 4.4.90.51.00 | 10.000,00 | | |
| OBRAS E INSTALAÇÕES | | | | 4.4.90.51.00 | 25.000,00 | | |
| Manutenção do Programa de Vigilância Sanitária | 10.304.1003.1004.0000 | | | | | 12.000,00 | |
| DESPESAS CORRENTES | | | | | | | |
| ENCARGOS E DESPESAS CORRENTES | | | | | | | |
| CONTRATAÇÃO POR TEMPO DETERMINADO | | | | 3.1.90.04.00 | 1.000,00 | | |
| CONTRATAÇÃO POR TEMPO DETERMINADO | | | | 3.1.90.04.00 | 5.000,00 | | |
| VENCIMENTOS E VANTAGENS FIXAS - PESSOAL CIVIL | | | | 3.1.90.11.00 | 1.000,00 | | |
| VENCIMENTOS E VANTAGENS FIXAS - PESSOAL CIVIL | | | | 3.1.90.11.00 | 5.000,00 | | |
| OUTRAS DESPESAS CORRENTES | | | | | | 202.000,00 | |
| MATERIAL DE CONSUMO | | | | 3.3.90.30.00 | 5.000,00 | | |
| MATERIAL DE CONSUMO | | | | 3.3.90.30.00 | 45.000,00 | | |
| MATERIAL DE CONSUMO | | | | 3.3.90.38.00 | 2.000,00 | | |
| OUTROS SERVIÇOS DE TERCEIROS - PESSOA FÍSICA | | | | 3.3.90.36.00 | 80.000,00 | | |
| OUTROS SERVIÇOS DE TERCEIROS - PESSOA FÍSICA | | | | 3.3.90.36.00 | 60.000,00 | | |
| OUTROS SERVIÇOS DE TERCEIROS - PESSOA FÍSICA | | | | 3.3.90.39.00 | 60.000,00 | | |
| OUTROS SERVIÇOS DE TERCEIROS - PESSOA JURÍDICA | | | | 3.3.90.39.00 | 40.000,00 | | |
| DESPESAS DE CAPITAL | | | | | | | |
| INVESTIMENTOS | | | | | | | |
| EQUIPAMENTOS E MATERIAL PERMANENTE | | | | 4.4.90.52.00 | 10.000,00 | | |
| EQUIPAMENTOS E MATERIAL PERMANENTE | | | | 4.4.90.52.00 | 25.000,00 | | |
| Manutenção do PNI - Programa Nacional de Imunização | 10.305.1003.2090.0000 | | | | | 10.000,00 | |
| DESPESAS CORRENTES | | | | | | | |
| OUTRAS DESPESAS CORRENTES | | | | | | | |
| MATERIAL DE CONSUMO | | | | 3.3.90.30.00 | 1.000,00 | | |
| MATERIAL DE CONSUMO | | | | 3.3.90.30.00 | 6.000,00 | | |
| MATERIAL DE CONSUMO | | | | 3.3.90.36.00 | 1.000,00 | | |
| OUTROS SERVIÇOS DE TERCEIROS - PESSOA FÍSICA | | | | 3.3.90.36.00 | 1.000,00 | | |
| OUTROS SERVIÇOS DE TERCEIROS - PESSOA FÍSICA | | | | 3.3.90.38.00 | 1.000,00 | | |
| OUTROS SERVIÇOS DE TERCEIROS - PESSOA JURÍDICA | | | | 3.3.90.39.00 | 1.000,00 | | |
| OUTROS SERVIÇOS DE TERCEIROS - PESSOA JURÍDICA | | | | 3.3.90.39.00 | 1.000,00 | | |
| Manutenção do Programa de Combate à Dengue | 10.305.1003.2096.0000 | | | | | 123.000,00 | |
| DESPESAS CORRENTES | | | | | | | |
| ENCARGOS E DESPESAS CORRENTES | | | | | | | |
| CONTRATAÇÃO POR TEMPO DETERMINADO | | | | 3.1.90.04.00 | 1.000,00 | | |
| CONTRATAÇÃO POR TEMPO DETERMINADO | | | | 3.1.90.04.00 | 1.000,00 | | |
| VENCIMENTOS E VANTAGENS FIXAS - PESSOAL CIVIL | | | | 3.1.90.11.00 | 1.000,00 | | |
| VENCIMENTOS E VANTAGENS FIXAS - PESSOAL CIVIL | | | | 3.1.90.11.00 | 1.000,00 | | |



PREF. MUNICIPAL DE JOÃO ALFREDO
 AV. 13 DE MAIO, 45 - CNPJ: 11097359/0001-45

Orçamento Programa - Exercício de 2018

QUADRO AUXILIAR DE DETALHAMENTO DA DESPESA



Documento Assinado
 Acesse em: https://etc
 For: MARIASILVANA DA CONCEICAO
 http://ppm.fundado...
 Código do documento: 29ca...
 20-4177-82ec-2dc2dce66

PODER 80 ENTIDADES SUPERVISIONADAS
 FUNDO MUNICIPAL DE SAUDE
 FUNDO MUNICIPAL DE SAUDE

| Aplicação Programada | Proj/Ativ | Finalidade | Categoria | Destinada | TotalGrupp | Total Categ. | Total |
|---|-----------------------|------------|--------------|------------|------------|--------------|------------|
| | | ER - CA | | | | | |
| Programa de Combate a Endemias | 10.305.1003.2069.0000 | | | | 119.000,00 | | 23.000,00 |
| DESPESAS CORRENTES | | | | | | | |
| OUTRAS DESPESAS CORRENTES | | | | | | | |
| DIARIAS - PESSOAL CIVIL | | | 3.3.90.14.00 | 1.000,00 | | | |
| DIARIAS - PESSOAL CIVIL | | | 3.3.90.14.00 | 1.000,00 | | | |
| MATERIAL DE CONSUMO | | | 3.3.90.30.00 | 20.000,00 | | | |
| MATERIAL DE CONSUMO | | | 3.3.90.30.00 | 2.000,00 | | | |
| OUTROS SERVIÇOS DE TERCEIROS - PESSOA FISICA | | | 3.3.90.36.00 | 5.000,00 | | | |
| OUTROS SERVIÇOS DE TERCEIROS - PESSOA FISICA | | | 3.3.90.38.00 | 10.000,00 | | | |
| OUTROS SERVIÇOS DE TERCEIROS - PESSOA JURÍDICA | | | 3.3.90.39.00 | 80.000,00 | | | |
| OUTROS SERVIÇOS DE TERCEIROS - PESSOA JURÍDICA | | | 3.3.90.39.00 | 65.000,00 | | | |
| Programa de Vigilância Epidemiológica | 10.305.1003.2097.0000 | | | | | | 205.000,00 |
| DESPESAS CORRENTES | | | | | | | |
| ENCARGOS SOCIAIS | | | | | | | |
| CONTRATAÇÃO POR TEMPO DETERMINADO | | | 3.1.90.04.00 | 1.000,00 | | | |
| CONTRATAÇÃO POR TEMPO DETERMINADO | | | 3.1.90.04.00 | 5.000,00 | | | |
| VENCIMENTOS E VANTAGENS FIXAS - PESSOAL CIVIL | | | 3.1.90.11.00 | 200.000,00 | | | |
| VENCIMENTOS E VANTAGENS FIXAS - PESSOAL CIVIL | | | 3.1.90.11.00 | 1.000,00 | | | |
| OBRIGAÇÕES PATRONAIS | | | 3.1.90.13.00 | 1.000,00 | | | |
| OUTRAS DESPESAS CORRENTES | | | | | | | |
| OUTROS SERVIÇOS DE TERCEIROS - PESSOA JURÍDICA | | | 3.3.72.59.00 | 5.000,00 | | | |
| DIARIAS - PESSOAL CIVIL | | | 3.3.90.14.00 | 10.000,00 | | | |
| DIARIAS - PESSOAL CIVIL | | | 3.3.90.14.00 | 1.000,00 | | | |
| MATERIAL DE CONSUMO | | | 3.3.90.30.00 | 5.000,00 | | | |
| MATERIAL DE CONSUMO | | | 3.3.90.30.00 | 5.000,00 | | | |
| OUTROS SERVIÇOS DE TERCEIROS - PESSOA FISICA | | | 3.3.90.36.00 | 1.000,00 | | | |
| OUTROS SERVIÇOS DE TERCEIROS - PESSOA FISICA | | | 3.3.90.38.00 | 5.000,00 | | | |
| OUTROS SERVIÇOS DE TERCEIROS - PESSOA JURÍDICA | | | 3.3.90.39.00 | 20.000,00 | | | |
| OUTROS SERVIÇOS DE TERCEIROS - PESSOA JURÍDICA | | | 3.3.90.39.00 | 90.000,00 | | | |
| Manutenção das Atividades de Vigilância | 10.305.1016.2135.0000 | | | | | | 12.000,00 |
| DESPESAS CORRENTES | | | | | | | |
| OUTRAS DESPESAS CORRENTES | | | | | | | |
| MATERIAL DE CONSUMO | | | 3.3.90.30.00 | 3.000,00 | | | |
| MATERIAL DE CONSUMO | | | 3.3.90.30.00 | 1.000,00 | | | |
| OUTROS SERVIÇOS DE TERCEIROS - PESSOA FISICA | | | 3.3.90.36.00 | 3.000,00 | | | |
| OUTROS SERVIÇOS DE TERCEIROS - PESSOA FISICA | | | 3.3.90.36.00 | 1.000,00 | | | |
| OUTROS SERVIÇOS DE TERCEIROS - PESSOA JURÍDICA | | | 3.3.90.39.00 | 3.000,00 | | | |
| OUTROS SERVIÇOS DE TERCEIROS - PESSOA JURÍDICA | | | 3.3.90.39.00 | 1.000,00 | | | |
| Programa de Alimentação | 10.305.1007.2005.0000 | | | | | | 27.000,00 |
| DESPESAS CORRENTES | | | | | | | |
| OUTRAS DESPESAS CORRENTES | | | | | | | |
| MATERIAL DE CONSUMO | | | 3.3.90.30.00 | 1.000,00 | | | |
| MATERIAL DE CONSUMO | | | 3.3.90.30.00 | 1.000,00 | | | |
| Material, Bem ou Serviço para Distribuição Gratuita | | | 3.3.90.32.00 | 20.000,00 | | | |
| Material, Bem ou Serviço para Distribuição Gratuita | | | 3.3.90.32.00 | 1.000,00 | | | |
| OUTROS SERVIÇOS DE TERCEIROS - PESSOA FISICA | | | 3.3.90.36.00 | 1.000,00 | | | |
| OUTROS SERVIÇOS DE TERCEIROS - PESSOA FISICA | | | 3.3.90.36.00 | 1.000,00 | | | |
| OUTROS SERVIÇOS DE TERCEIROS - PESSOA JURÍDICA | | | 3.3.90.39.00 | 1.000,00 | | | |
| OUTROS SERVIÇOS DE TERCEIROS - PESSOA JURÍDICA | | | 3.3.90.39.00 | 1.000,00 | | | |
| Restituição Diversas | 10.308.0000.0007.0000 | | | | | | 1.000,00 |
| DESPESAS CORRENTES | | | | | | | |



PREF. MUNICIPAL DE JOÃO ALFREDO
AV.13 DE MAIO, 45 - CNPJ:11097359/0001-45.

Orçamento Programa - Exercício de 2018

QUADRO AUXILIAR DE DETALHAMENTO DA DESPESA



Documentos Assinados Digitalmente
Acesse em: <https://ceca.org.br>

Página 23

PODER: 0001 - ENTIDADES SUPERVISIONADAS
ORÇAO: 0001 - FUNDO MUNICIPAL DE SAÚDE
UNIDADE: 0001 - FUNDO MUNICIPAL DE SAÚDE

| Aplicação Programada | Proj/Ativ | Finalidade F.R. - C.A. | Categoria | Detalhada | Total Grupo | Total Categ. | Total |
|----------------------|-----------------------|---------------------------|--------------|-----------|----------------------|--------------|-------|
| | 28.248.0000.0007.0050 | | | | 0,00 | | |
| | | | 3.2.90.22.99 | 1.000,00 | | | |
| | | | | | | | |
| | 28.248.0000.0008.0000 | | | | 7.000,00 | | |
| | | | 3.3.90.93.00 | 7.000,00 | | | |
| | | | | | | | |
| | 28.848.0000.0000.0000 | | | | 1.000,00 | | |
| | | | 4.4.90.71.00 | 1.000,00 | | | |
| | | | | | | | |
| TOTAL | | | | | 16.999.000,00 | | |

For: MARIA S...
epp: [illegible]
ANAL D...
CEICA...
ento: 20...
762b-4f7-8e-e-382dc2dce66



PREF. MUNICIPAL DE JOÃO ALFREDO
 AV.13 DE MAIO, 45 - CNPJ:11097359/0001-45

Orçamento Programa - Exercício de 2018

Página 1

QUADRO AUXILIAR DE DETALHAMENTO DA DESPESA

| Origem da Despesa | Entidades Supervisionadas | Proj/Ativ | Finalidade | Categoria | Detalhada | Total Grupo | Total Categ. | Total |
|-------------------|---|-----------------------|-------------|--------------|------------|-------------|--------------|-------------------|
| 0000 | FUNDO MUNICIPAL DE ASSISTENCIA SOCIAL | | F.R. - C.A. | | | | | |
| 0000 | SECRETARIA DE DESENVOLVIMENTO SOCIAL E DIREITOS HUMANOS | | | | | | | |
| 0000 | SECRETARIA DA SAÚDE | 08.122.0401.2399.0000 | | | | | | 158.000,00 |
| | DESPESAS CORRENTES | | | | | | | 158.000,00 |
| | DESPESAS DE ENCARGOS | | | | | | | |
| | CONTRATAÇÃO POR TEMPO DETERMINADO | | | 3.1.90.04.00 | 30.000,00 | | | |
| | VENCIMENTOS E VANTAGENS FIXAS - PESSOAL CIVIL | | | 3.1.90.11.00 | 100.000,00 | | | |
| | OBRIGAÇÕES PATRONAIS | | | 3.1.90.13.00 | 25.000,00 | | | |
| | DESPESAS DE EXERCÍCIOS ANTERIORES | | | 3.1.90.92.00 | 1.000,00 | | | |
| 0000 | SECRETARIA DA SAÚDE | 08.122.0401.2160.0000 | | | | | | 5.000,00 |
| | DESPESAS CORRENTES | | | | | | | 5.000,00 |
| | DESPESAS CORRENTES | | | | | | | |
| | RATEIO DE PARTICIPAÇÃO EM CONSÓRCIO PÚBLICO | | | 3.3.71.70.00 | 5.000,00 | | | |
| | Outros Serviços de Terceiros - Pessoa Jurídica | | | 3.3.72.30.00 | 5.000,00 | | | |
| | DIÁRIAS - PESSOAL CIVIL | | | 3.3.90.14.00 | 10.000,00 | | | |
| | MATERIAL DE CONSUMO | | | 3.3.90.30.00 | 30.000,00 | | | |
| | OUTROS SERVIÇOS DE TERCEIROS - PESSOA FÍSICA | | | 3.3.90.36.00 | 25.000,00 | | | |
| 0000 | SECRETARIA DA SAÚDE | 08.243.0101.1160.0000 | | | | | | 300.000,00 |
| | DESPESAS CORRENTES | | | | | | | 300.000,00 |
| | DESPESAS DE ENCARGOS | | | | | | | |
| | VENCIMENTOS E VANTAGENS FIXAS - PESSOAL CIVIL | | | 3.1.90.11.00 | 150.000,00 | | | |
| | OBRIGAÇÕES PATRONAIS | | | 3.1.90.13.00 | 30.000,00 | | | |
| | OBRIGAÇÕES PATRONAIS - INTRA-ORÇAMENTÁRIO | | | 3.1.91.13.00 | 5.000,00 | | | |
| | OUTRAS DESPESAS CORRENTES | | | | | | | 110.000,00 |
| | DIÁRIAS - PESSOAL CIVIL | | | 3.3.90.14.00 | 10.000,00 | | | |
| | MATERIAL DE CONSUMO | | | 3.3.90.30.00 | 30.000,00 | | | |
| | PASSAGENS E DESPESAS COM LOCOMOÇÃO | | | 3.3.90.33.00 | 1.000,00 | | | |
| | OUTROS SERVIÇOS DE TERCEIROS - PESSOA FÍSICA | | | 3.3.90.36.00 | 30.000,00 | | | |
| | OUTROS SERVIÇOS DE TERCEIROS - PESSOA JURÍDICA | | | 3.3.90.39.00 | 50.000,00 | | | |
| TOTAL | | | | | | | | 637.000,00 |

Documento Assinado em 15/05/2018 por: MARIA S...
 Acesse em: https://...
 Hora: 14:58:50
 URL: /ppp/...
 Endereço: ...
 ID: ...
 Sda-762b-4f77-82...
 e2dce66



PREF. MUNICIPAL DE JOÃO ALFREDO
 AV.13 DE MAIO, 45 - CNPJ:11097359/0001-45

Orçamento Programa Exercício de 2018

QUADRO AUXILIAR DE DETALHAMENTO DA DESPESA



Documento Assinado Digitalmente
 Acesse em: https://ctce.tce.pb.gov.br/epi/validarDocumento.aspx?Codigo=296ac5da-7622-ec-382dc2dce66

| Aplicação Programada | Projeto | Finalidade | Categoria | Data Inicial | Total Grupo | Total Cat. | Total |
|--|---------------------------------------|------------|-----------|--------------|--------------|------------|------------|
| | | F.R. - CA | | | | | |
| 00 | ENTIDADES SUPERVISIONADAS | | | | | | |
| 120 | FUNDO MUNICIPAL DE ASSISTÊNCIA SOCIAL | | | | | | |
| 101 | FUNDO MUNICIPAL DE ASSISTÊNCIA SOCIAL | | | | | | |
| Ampliação e ou Reforma das Unidades de Saúde - 06.122.040.11089.0000 | | | | | | | 60.000,00 |
| DESPESAS DE CAPITAL | | | | | | | 60.000,00 |
| INVESTIMENTOS | | | | | | | 60.000,00 |
| OBRAS E INSTALAÇÕES | | | | | 4.4.90.51.00 | 30.000,00 | |
| OBRAS E INSTALAÇÕES | | | | | 4.4.90.51.00 | 30.000,00 | |
| Manutenção das Atividades desenvolvidas de Promoção Social - 06.122.040.11090.0000 | | | | | | | 182.000,00 |
| DESPESAS CORRENTES | | | | | | | 82.000,00 |
| OUTRAS DESPESAS | | | | | | | 82.000,00 |
| OUTROS SERVIÇOS DE TERCEIROS - PESSOA JURÍDICA | | | | | 3.3.90.39.00 | 60.000,00 | |
| OBRIGAÇÕES TRIBUTÁRIAS E CONTRIBUTIVAS | | | | | 3.3.90.47.00 | 1.000,00 | |
| DESPESAS DE EXERCÍCIOS ANTERIORES | | | | | 3.3.90.92.00 | 1.000,00 | |
| Administração de Empresas - 06.122.040.11091.0000 | | | | | | | 448.000,00 |
| DESPESAS CORRENTES | | | | | | | 448.000,00 |
| DESPESAS DE PESSOAL | | | | | | | 448.000,00 |
| CONTRATAÇÃO POR TEMPO DETERMINADO | | | | | 3.1.90.04.00 | 120.000,00 | |
| VENCIMENTOS E VANTAGENS FIXAS - PESSOAL CIVIL | | | | | 3.1.90.11.00 | 250.000,00 | |
| OBRIGAÇÕES PATRONAIS | | | | | 3.1.90.13.00 | 50.000,00 | |
| SENTENÇAS JUDICIAIS | | | | | 3.1.90.91.00 | 1.000,00 | |
| DESPESAS DE EXERCÍCIOS ANTERIORES | | | | | 3.1.90.92.00 | 1.000,00 | |
| INDENIZAÇÕES E RESTITUIÇÕES TRABALHISTAS | | | | | 3.1.90.94.00 | 1.000,00 | |
| OBRIGAÇÕES PATRONAIS - INTRA-ORÇAMENTÁRIO | | | | | 3.1.91.13.00 | 25.000,00 | |
| Manutenção das Empresas - 06.122.040.11092.0000 | | | | | | | 189.000,00 |
| DESPESAS CORRENTES | | | | | | | 189.000,00 |
| OUTRAS DESPESAS CORRENTES | | | | | | | 189.000,00 |
| DIÁRIAS - PESSOAL CIVIL | | | | | 3.3.90.14.00 | 3.000,00 | |
| MATERIAL DE CONSUMO | | | | | 3.3.90.30.00 | 10.000,00 | |
| PASSAGENS E DESPESAS COM LOCOMOÇÃO | | | | | 3.3.90.33.00 | 10.000,00 | |
| SERVIÇOS DE CONSULTORIA | | | | | 3.3.90.35.00 | 40.000,00 | |
| OUTROS SERVIÇOS DE TERCEIROS - PESSOA FÍSICA | | | | | 3.3.90.36.00 | 20.000,00 | |
| OUTROS SERVIÇOS DE TERCEIROS - PESSOA JURÍDICA | | | | | 3.3.90.39.00 | 30.000,00 | |
| OBRIGAÇÕES TRIBUTÁRIAS E CONTRIBUTIVAS | | | | | 3.3.90.47.00 | 5.000,00 | |
| DESPESAS DE EXERCÍCIOS ANTERIORES | | | | | 3.3.90.92.00 | 1.000,00 | |
| DESPESAS DE CAPITAL | | | | | | | 50.000,00 |
| INVESTIMENTOS | | | | | | | 50.000,00 |
| EQUIPAMENTOS E MATERIAL PERMANENTE | | | | | 4.4.90.52.00 | 50.000,00 | |
| Capacitação de Agentes Públicos - 06.122.040.2103.0000 | | | | | | | 30.000,00 |
| DESPESAS CORRENTES | | | | | | | 30.000,00 |
| OUTRAS DESPESAS CORRENTES | | | | | | | 30.000,00 |
| MATERIAL DE CONSUMO | | | | | 3.3.90.30.00 | 10.000,00 | |
| OUTROS SERVIÇOS DE TERCEIROS - PESSOA FÍSICA | | | | | 3.3.90.36.00 | 10.000,00 | |
| OUTROS SERVIÇOS DE TERCEIROS - PESSOA JURÍDICA | | | | | 3.3.90.39.00 | 10.000,00 | |
| Secretaria de Assistência Social - 06.122.040.2104.0000 | | | | | | | 15.000,00 |
| DESPESAS CORRENTES | | | | | | | 15.000,00 |
| DESPESAS CORRENTES | | | | | | | 15.000,00 |
| MATERIAL DE CONSUMO | | | | | 3.3.90.30.00 | 5.000,00 | |
| OUTROS SERVIÇOS DE TERCEIROS - PESSOA FÍSICA | | | | | 3.3.90.36.00 | 5.000,00 | |
| OUTROS SERVIÇOS DE TERCEIROS - PESSOA JURÍDICA | | | | | 3.3.90.39.00 | 5.000,00 | |

[Handwritten signature]



PREF. MUNICIPAL DE JOÃO ALFREDO
 AV. 13 DE MAIO, 45 - CNPJ: 11097359/0001-45

Orçamento Programa - Exercício de 2018

QUADRO AUXILIAR DE DETALHAMENTO DA DESPESA

| Aplicação Programada | Proj/Ativ | Modalidade | Categoria | Detalhada | Total Grupo | Total Categ. | Total Func. |
|---|-----------|-------------|-----------|--------------|-------------|--------------|-------------|
| | | F.R. < O.A. | | | | | |
| 0901 | 02 | 01 | 01 | 01 | 170.000,00 | | |
| ENTIDADES SUPERVISIONADAS | | | | | | | |
| FUNDO MUNICIPAL DE ASSISTÊNCIA SOCIAL | | | | | | | |
| FUNDO MUNICIPAL DE ASSISTÊNCIA SOCIAL | | | | | | | |
| DESPESAS CORRENTES | | | | | | | |
| DESPESAS CORRENTES - CARGOS SOCIAIS | | | | | | | |
| | | | | 3.1.90.04.00 | 5.000,00 | | |
| | | | | 3.1.90.04.00 | 40.000,00 | | |
| | | | | 3.1.90.11.00 | 5.000,00 | | |
| | | | | 3.1.90.11.00 | 5.000,00 | | |
| | | | | 3.1.90.13.00 | 5.000,00 | | |
| | | | | | | 110.000,00 | |
| OUTRAS DESPESAS CORRENTES | | | | | | | |
| | | | | 3.3.92.39.00 | 10.000,00 | | |
| | | | | 3.3.90.14.00 | 5.000,00 | | |
| | | | | 3.3.90.14.00 | 5.000,00 | | |
| | | | | 3.3.90.30.00 | 10.000,00 | | |
| | | | | 3.3.90.50.00 | 20.000,00 | | |
| | | | | 3.3.90.36.00 | 5.000,00 | | |
| | | | | 3.3.90.38.00 | 20.000,00 | | |
| | | | | 3.3.90.38.00 | 5.000,00 | | |
| | | | | 3.3.90.39.00 | 30.000,00 | | |
| | | | | | | 35.000,00 | |
| DESPESAS DE CAPITAL | | | | | | | |
| INVESTIMENTOS | | | | | | | |
| | | | | 4.4.90.52.00 | 5.000,00 | | |
| | | | | 4.4.90.52.00 | 50.000,00 | | |
| | | | | | | 55.000,00 | |
| DESPESAS DE CAPITAL - EQUIPAMENTOS E MATERIAL PERMANENTE | | | | | | | |
| EQUIPAMENTOS E MATERIAL PERMANENTE | | | | | | | |
| EQUIPAMENTOS E MATERIAL PERMANENTE | | | | | | | |
| 0901 | 02 | 01 | 01 | 01 | 17.000,00 | | |
| MANUTENÇÃO DE ALIQUOTAS | | | | | | | |
| DESPESAS CORRENTES | | | | | | | |
| OUTRAS DESPESAS CORRENTES | | | | | | | |
| | | | | 3.3.90.14.00 | 1.000,00 | | |
| | | | | 3.3.90.14.00 | 2.000,00 | | |
| | | | | 3.3.90.30.00 | 1.000,00 | | |
| | | | | 3.3.90.30.00 | 3.000,00 | | |
| | | | | 3.3.90.38.00 | 2.000,00 | | |
| | | | | 3.3.90.38.00 | 3.000,00 | | |
| | | | | 3.3.90.39.00 | 2.000,00 | | |
| | | | | 3.3.90.39.00 | 3.000,00 | | |
| | | | | | | 13.000,00 | |
| DESPESAS DE CAPITAL | | | | | | | |
| INVESTIMENTOS | | | | | | | |
| | | | | 3.3.92.39.00 | 5.000,00 | | |
| | | | | 3.3.90.30.00 | 1.000,00 | | |
| | | | | 3.3.90.30.00 | 5.000,00 | | |
| | | | | 3.3.90.36.00 | 1.000,00 | | |
| | | | | 3.3.90.38.00 | 1.000,00 | | |
| | | | | | | 13.000,00 | |
| DESPESAS DE CAPITAL - OBRAS E INSTALAÇÕES | | | | | | | |
| OBRAS E INSTALAÇÕES | | | | | | | |
| | | | | 4.4.90.51.00 | 20.000,00 | | |
| | | | | 4.4.90.51.00 | 115.000,00 | | |
| | | | | | | 135.000,00 | |
| DESPESAS DE CAPITAL - OBRAS E INSTALAÇÕES | | | | | | | |
| OBRAS E INSTALAÇÕES | | | | | | | |
| OBRAS E INSTALAÇÕES | | | | | | | |
| 0901 | 02 | 01 | 01 | 01 | 15.000,00 | | |
| MANUTENÇÃO DE ALIQUOTAS | | | | | | | |
| DESPESAS CORRENTES | | | | | | | |
| OUTRAS DESPESAS CORRENTES | | | | | | | |
| | | | | 3.3.90.14.00 | 1.000,00 | | |
| | | | | 3.3.90.14.00 | 2.000,00 | | |
| | | | | 3.3.90.30.00 | 1.000,00 | | |
| | | | | 3.3.90.30.00 | 3.000,00 | | |
| | | | | 3.3.90.38.00 | 2.000,00 | | |
| | | | | 3.3.90.38.00 | 3.000,00 | | |
| | | | | 3.3.90.39.00 | 2.000,00 | | |
| | | | | 3.3.90.39.00 | 3.000,00 | | |
| | | | | | | 15.000,00 | |



PREF. MUNICIPAL DE JOÃO ALFREDO
 AV. 13 DE MAIO, 45 - CNPJ: 11.097359/0001-45

Orçamento Programa - Exercício de 2018

QUADRO AUXILIAR DE DETALHAMENTO DA DESPESA

| PODER | 00 | ENTIDADES SUPERVISIONADAS | | | | | | |
|--|-----------|---------------------------------------|---------------|--------------|-------------|--------------|-----------|--|
| ORÇ | 02 | FUNDO MUNICIPAL DE ASSISTÊNCIA SOCIAL | | | | | | |
| UNIC | 01 | FUNDO MUNICIPAL DE ASSISTÊNCIA SOCIAL | | | | | | |
| Aplicação Programada | Proj/Ativ | Finalidade | Classificação | Detalhada | Total Grupo | Total Categ. | Total | |
| | | FUN - CA | | | | | | |
| Fortalecimento de Veículos | | | | | | | | |
| | | | | | 25.000,00 | | 25.000,00 | |
| DESPESAS CORRENTES | | | | | | | | |
| PESSOAL E ENCARGOS | | | | | | | | |
| CONTRATAÇÃO POR TEMPO DETERMINADO | | | | 3.1.90.04.00 | 10.000,00 | | 10.000,00 | |
| CONTRATAÇÃO POR TEMPO DETERMINADO | | | | 3.1.90.04.00 | 20.000,00 | | 20.000,00 | |
| OBRIGAÇÕES PATRONAIS | | | | 3.1.90.13.00 | 25.000,00 | | 25.000,00 | |
| OUTRAS DESPESAS CORRENTES | | | | | | | | |
| DIÁRIAS - PESSOAL CIVIL | | | | 3.3.90.14.00 | 3.000,00 | | 3.000,00 | |
| DIÁRIAS - PESSOAL CIVIL | | | | 3.3.90.14.00 | 2.000,00 | | 2.000,00 | |
| MATERIAL DE CONSUMO | | | | 3.3.90.30.00 | 16.000,00 | | 16.000,00 | |
| MATERIAL DE CONSUMO | | | | 3.3.90.30.00 | 20.000,00 | | 20.000,00 | |
| OUTROS SERVIÇOS DE TERCEIROS - PESSOA FÍSICA | | | | 3.3.90.39.00 | 50.000,00 | | 50.000,00 | |
| OUTROS SERVIÇOS DE TERCEIROS - PESSOA FÍSICA | | | | 3.3.90.39.00 | 10.000,00 | | 10.000,00 | |
| OUTROS SERVIÇOS DE TERCEIROS - PESSOA JURÍDICA | | | | 3.3.90.39.00 | 60.000,00 | | 60.000,00 | |
| OUTROS SERVIÇOS DE TERCEIROS - PESSOA JURÍDICA | | | | 3.3.90.39.00 | 5.000,00 | | 5.000,00 | |
| OUTROS AUXÍLIOS FINANCEIROS A PESSOA FÍSICA | | | | 3.3.90.48.00 | 8.000,00 | | 8.000,00 | |
| OUTROS AUXÍLIOS FINANCEIROS A PESSOA FÍSICA | | | | | | | | |
| DESPESAS DE CAPITAL | | | | | | | | |
| INVESTIMENTOS | | | | 4.4.90.62.00 | 10.000,00 | | 10.000,00 | |
| EQUIPAMENTOS E MATERIAL PERMANENTE | | | | 4.4.90.62.00 | 50.000,00 | | 50.000,00 | |
| EQUIPAMENTOS E MATERIAL PERMANENTE | | | | | | | | |
| Atividade de Programa Primária - Criança | | | | | | | | |
| | | | | | 79.000,00 | | 79.000,00 | |
| DESPESAS CORRENTES | | | | | | | | |
| PESSOAL E ENCARGOS | | | | | | | | |
| CONTRATAÇÃO POR TEMPO DETERMINADO | | | | 3.1.90.04.00 | 10.000,00 | | 10.000,00 | |
| CONTRATAÇÃO POR TEMPO DETERMINADO | | | | 3.1.90.04.00 | 10.000,00 | | 10.000,00 | |
| VENCIMENTOS E VANTAGENS FIXAS - PESSOAL CIVIL | | | | 3.1.90.11.00 | 18.000,00 | | 18.000,00 | |
| VENCIMENTOS E VANTAGENS FIXAS - PESSOAL CIVIL | | | | 3.1.90.11.00 | 10.000,00 | | 10.000,00 | |
| OBRIGAÇÕES PATRONAIS | | | | 3.1.90.13.00 | 5.000,00 | | 5.000,00 | |
| OBRIGAÇÕES PATRONAIS - INTRA-ORÇAMENTÁRIO | | | | 3.1.91.13.00 | 5.000,00 | | 5.000,00 | |
| OUTRAS DESPESAS CORRENTES | | | | | | | | |
| DIÁRIAS - PESSOAL CIVIL | | | | 3.3.90.14.00 | 1.000,00 | | 1.000,00 | |
| DIÁRIAS - PESSOAL CIVIL | | | | 3.3.90.14.00 | 1.000,00 | | 1.000,00 | |
| MATERIAL DE CONSUMO | | | | 3.3.90.30.00 | 5.000,00 | | 5.000,00 | |
| MATERIAL DE CONSUMO | | | | 3.3.90.30.00 | 5.000,00 | | 5.000,00 | |
| OUTROS SERVIÇOS DE TERCEIROS - PESSOA FÍSICA | | | | 3.3.90.39.00 | 5.000,00 | | 5.000,00 | |
| OUTROS SERVIÇOS DE TERCEIROS - PESSOA FÍSICA | | | | 3.3.90.39.00 | 3.000,00 | | 3.000,00 | |
| OUTROS SERVIÇOS DE TERCEIROS - PESSOA JURÍDICA | | | | 3.3.90.39.00 | 2.000,00 | | 2.000,00 | |
| OUTROS SERVIÇOS DE TERCEIROS - PESSOA JURÍDICA | | | | 3.3.90.47.00 | 1.000,00 | | 1.000,00 | |
| OBRIGAÇÕES TRIBUTÁRIAS E CONTRIBUTIVAS | | | | 3.3.90.47.00 | 1.000,00 | | 1.000,00 | |
| OBRIGAÇÕES TRIBUTÁRIAS E CONTRIBUTIVAS | | | | | | | | |
| DESPESAS DE CAPITAL | | | | | | | | |
| INVESTIMENTOS | | | | 4.4.90.62.00 | 7.000,00 | | 7.000,00 | |
| EQUIPAMENTOS E MATERIAL PERMANENTE | | | | 4.4.90.62.00 | 7.000,00 | | 7.000,00 | |
| EQUIPAMENTOS E MATERIAL PERMANENTE | | | | | | | | |
| Programa Vida Nova | | | | | | | | |
| | | | | | 35.000,00 | | 35.000,00 | |
| DESPESAS CORRENTES | | | | | | | | |
| PESSOAL E ENCARGOS | | | | | | | | |
| CONTRATAÇÃO POR TEMPO DETERMINADO | | | | 3.1.90.04.00 | 5.000,00 | | 5.000,00 | |
| CONTRATAÇÃO POR TEMPO DETERMINADO | | | | 3.1.90.04.00 | 6.000,00 | | 6.000,00 | |
| VENCIMENTOS E VANTAGENS FIXAS - PESSOAL CIVIL | | | | 3.1.90.11.00 | 16.000,00 | | 16.000,00 | |
| VENCIMENTOS E VANTAGENS FIXAS - PESSOAL CIVIL | | | | 3.1.90.13.00 | 5.000,00 | | 5.000,00 | |
| OBRIGAÇÕES PATRONAIS | | | | | | | | |



PREF. MUNICIPAL DE JOÃO ALFREDO
 AV.13 DE MAIO, 45 - CNPJ:11097359/0001-45

Orçamento Programa = Exercicio de 2018

QUADRO AUXILIAR DE DETALHAMENTO DA DESPESA



Documento Assinado
 Acesse em: <https://sco.fazenda.gov.br/eppl/validaDocumento> e Código do documento: 296

Página 4

ENTIDADES SUPERVISIONADAS
 FUNDO MUNICIPAL DE ASSISTENCIA SOCIAL
 FUNDO MUNICIPAL DE ASSISTENCIA SOCIAL

| Aplicação Programada | Proj/Ativ | Finalidade F.R. - C.A. | Categoria | Detalhada | Total Grupo | Total Categ. | Total Função |
|--|-----------|---------------------------|--------------|-----------|-------------|--------------|--------------|
| 08.244.0000.0000 | | | | | | 64.000,00 | 64.000,00 |
| DESPESAS CORRENTES | | | | | | | |
| OUTRAS DESPESAS CORRENTES | | | | | | | |
| MATERIAL DE CONSUMO | | | 3.3.90.30.00 | 5.000,00 | | | |
| MATERIAL DE CONSUMO | | | 3.3.90.30.00 | 6.000,00 | | | |
| PASSAGENS E DESPESAS COM LOCOMOÇÃO | | | 3.3.90.33.00 | 4.000,00 | | | |
| PASSAGENS E DESPESAS COM LOCOMOÇÃO | | | 3.3.90.39.00 | 5.000,00 | | | |
| OUTROS SERVIÇOS DE TERCEIROS - PESSOA FISICA | | | 3.3.90.36.00 | 10.000,00 | | | |
| OUTROS SERVIÇOS DE TERCEIROS - PESSOA FISICA | | | 3.3.90.36.00 | 10.000,00 | | | |
| OUTROS SERVIÇOS DE TERCEIROS - PESSOA JURÍDICA | | | 3.3.90.39.00 | 5.000,00 | | | |
| OUTROS SERVIÇOS DE TERCEIROS - PESSOA JURÍDICA | | | 3.3.90.39.00 | 10.000,00 | | | |
| 08.244.0802.0000 | | | | | | 26.000,00 | 26.000,00 |
| DESPESAS CORRENTES | | | | | | | |
| PESSOAL E ENCARGOS | | | | | | | |
| CONTRATAÇÃO POR TEMPO DETERMINADO | | | 3.1.90.04.00 | 5.000,00 | | | |
| CONTRATAÇÃO POR TEMPO DETERMINADO | | | 3.1.90.04.00 | 20.000,00 | | | |
| OBRIGAÇÕES PATRONAIS | | | 3.1.90.13.00 | 1.000,00 | | | |
| OUTRAS DESPESAS CORRENTES | | | | | 126.000,00 | | |
| Outros Serviços de Terceiros - Pessoa Jurídica | | | 3.3.90.39.00 | 5.000,00 | | | |
| MATERIAL DE CONSUMO | | | 3.3.90.30.00 | 10.000,00 | | | |
| MATERIAL DE CONSUMO | | | 3.3.90.30.00 | 30.000,00 | | | |
| PASSAGENS E DESPESAS COM LOCOMOÇÃO | | | 3.3.90.33.00 | 1.000,00 | | | |
| OUTROS SERVIÇOS DE TERCEIROS - PESSOA FISICA | | | 3.3.90.36.00 | 20.000,00 | | | |
| OUTROS SERVIÇOS DE TERCEIROS - PESSOA FISICA | | | 3.3.90.36.00 | 10.000,00 | | | |
| OUTROS SERVIÇOS DE TERCEIROS - PESSOA JURÍDICA | | | 3.3.90.39.00 | 30.000,00 | | | |
| OUTROS SERVIÇOS DE TERCEIROS - PESSOA JURÍDICA | | | 3.3.90.39.00 | 20.000,00 | | | |
| 08.244.0000.2177 | | | | | | 6.000,00 | 6.000,00 |
| DESPESAS CORRENTES | | | | | | | |
| OUTRAS DESPESAS CORRENTES | | | | | | | |
| DIÁRIAS - PESSOAL CIVIL | | | 3.3.90.14.00 | 2.000,00 | | | |
| DIÁRIAS - PESSOAL CIVIL | | | 3.3.90.14.00 | 2.000,00 | | | |
| MATERIAL DE CONSUMO | | | 3.3.90.30.00 | 2.000,00 | | | |
| MATERIAL DE CONSUMO | | | 3.3.90.30.00 | 2.000,00 | | | |
| OUTROS SERVIÇOS DE TERCEIROS - PESSOA FISICA | | | 3.3.90.36.00 | 3.000,00 | | | |
| OUTROS SERVIÇOS DE TERCEIROS - PESSOA FISICA | | | 3.3.90.36.00 | 3.000,00 | | | |
| OUTROS SERVIÇOS DE TERCEIROS - PESSOA JURÍDICA | | | 3.3.90.39.00 | 2.000,00 | | | |
| OUTROS SERVIÇOS DE TERCEIROS - PESSOA JURÍDICA | | | 3.3.90.39.00 | 3.000,00 | | | |
| 08.244.0802.2177 | | | | | | 20.000,00 | 20.000,00 |
| DESPESAS CORRENTES | | | | | | | |
| OUTRAS DESPESAS CORRENTES | | | | | | | |
| DIÁRIAS - PESSOAL CIVIL | | | 3.3.90.14.00 | 2.000,00 | | | |
| DIÁRIAS - PESSOAL CIVIL | | | 3.3.90.14.00 | 3.000,00 | | | |
| MATERIAL DE CONSUMO | | | 3.3.90.30.00 | 2.000,00 | | | |
| MATERIAL DE CONSUMO | | | 3.3.90.30.00 | 3.000,00 | | | |
| OUTROS SERVIÇOS DE TERCEIROS - PESSOA FISICA | | | 3.3.90.36.00 | 2.000,00 | | | |
| OUTROS SERVIÇOS DE TERCEIROS - PESSOA FISICA | | | 3.3.90.36.00 | 3.000,00 | | | |
| OUTROS SERVIÇOS DE TERCEIROS - PESSOA JURÍDICA | | | 3.3.90.39.00 | 2.000,00 | | | |
| OUTROS SERVIÇOS DE TERCEIROS - PESSOA JURÍDICA | | | 3.3.90.39.00 | 3.000,00 | | | |

477-8300-3382dc2dce66



PREF. MUNICIPAL DE JOÃO ALFREDO
 AV. 13 DE MAIO, 45 - CNPJ: 13.108.735/0001-45

Orçamento Programa - Exercício de 2018

QUADRO AUXILIAR DE DETALHAMENTO DA DESPESA



Documento Assinado
 Acesso em: https://etc

Página 2

por: MARIA S
 /pep/licitada D
 ANA DA CONCEICAO
 código de documento: 296ac5da-7629

- 52ec-388

| Aplicação Programada | Proj/Ativ | Finalidade | Categoria | Detalhada | Total Grupo | Total Categ. | Total Func. |
|--|-----------------------|------------|--------------|------------|-------------|--------------|-------------|
| | | RR - CA | | | | | |
| ENTIDADES SUPERVISIONADAS | | | | | | | |
| FUNDO MUNICIPAL DE ASSISTENCIA SOCIAL | | | | | | | |
| FUNDO MUNICIPAL DE ASSISTENCIA SOCIAL | | | | | | | |
| Programa de Apoio ao Programa - IGDF Bona Família | 08.244.0804.2113.0000 | | | | | | 260.000,00 |
| DESPESAS CORRENTES | | | | | | | |
| CONTRATAÇÃO POR TEMPO DETERMINADO | | | 3.1.90.04.00 | 1.600,00 | | | |
| CONTRATAÇÃO POR TEMPO DETERMINADO | | | 3.1.90.04.00 | 30.080,00 | | | |
| OBRIGAÇÕES PATRONAIS | | | 3.1.90.13.00 | 5.000,00 | | | |
| | | | | | 233.000,00 | | |
| DESPESAS CORRENTES | | | | | | | |
| DIÁRIAS - PESSOAL CIVIL | | | 3.3.90.34.00 | 1.000,00 | | | |
| MATERIAL DE CONSUMO | | | 3.3.90.30.00 | 10.000,00 | | | |
| MATERIAL DE CONSUMO | | | 3.3.90.30.00 | 50.000,00 | | | |
| PASSAGENS E DESPESAS COM LOCOMOÇÃO | | | 3.3.90.33.00 | 1.000,00 | | | |
| PASSAGENS E DESPESAS COM LOCOMOÇÃO | | | 3.3.90.33.00 | 1.000,00 | | | |
| OUTROS SERVIÇOS DE TERCEIROS - PESSOA FÍSICA | | | 3.3.90.38.00 | 20.000,00 | | | |
| OUTROS SERVIÇOS DE TERCEIROS - PESSOA FÍSICA | | | 3.3.90.38.00 | 30.000,00 | | | |
| OUTROS SERVIÇOS DE TERCEIROS - PESSOA JURÍDICA | | | 3.3.90.39.00 | 20.000,00 | | | |
| OUTROS SERVIÇOS DE TERCEIROS - PESSOA JURÍDICA | | | 3.3.90.39.00 | 150.000,00 | | | |
| DESPESAS DE CAPITAL | | | | | | | |
| EQUIPAMENTOS E MATERIAL PERMANENTE | | | 4.4.90.52.00 | 10.000,00 | | | |
| EQUIPAMENTOS E MATERIAL PERMANENTE | | | 4.4.90.52.00 | 50.000,00 | | | |
| | | | | | | | 10.000,00 |
| Ações Vinculadas ao Programa de Inclusão do Maio de 2018 | 08.244.0803.2114.0000 | | | | | | 10.000,00 |
| DESPESAS CORRENTES | | | | | | | |
| OUTRAS DESPESAS CORRENTES | | | 3.1.90.43.00 | 10.000,00 | | | |
| SUBVENÇÕES SOCIAIS | | | | | | | |
| | | | | | | | 10.000,00 |
| Ações Vinculadas ao Programa de Inovação do Maio de Doações e Auxílios | 08.244.0805.2115.0000 | | | | | | 75.000,00 |
| DESPESAS CORRENTES | | | | | | | |
| OUTRAS DESPESAS CORRENTES | | | 3.3.90.30.00 | 10.000,00 | | | |
| MATERIAL DE CONSUMO | | | 3.3.90.32.00 | 40.000,00 | | | |
| Material, Bem ou Serviço para Distribuição Gratuita | | | 3.3.90.30.00 | 5.000,00 | | | |
| OUTROS SERVIÇOS DE TERCEIROS - PESSOA FÍSICA | | | 3.3.90.38.00 | 5.000,00 | | | |
| OUTROS SERVIÇOS DE TERCEIROS - PESSOA JURÍDICA | | | 3.3.90.39.00 | 10.000,00 | | | |
| OUTROS AUXÍLIOS FINANCEIROS A PESSOA FÍSICA | | | | | | | |
| | | | | | | | 75.000,00 |
| Manutenção do Programa Assistência Emergencial a Vítimas | 08.244.0807.2118.0000 | | | | | | 13.000,00 |
| DESPESAS CORRENTES | | | | | | | |
| OUTRAS DESPESAS CORRENTES | | | 3.3.90.30.00 | 13.000,00 | | | |
| MATERIAL DE CONSUMO | | | 3.3.90.32.00 | 1.000,00 | | | |
| Material, Bem ou Serviço para Distribuição Gratuita | | | 3.3.90.36.00 | 10.000,00 | | | |
| OUTROS SERVIÇOS DE TERCEIROS - PESSOA FÍSICA | | | 3.3.90.39.00 | 1.000,00 | | | |
| OUTROS SERVIÇOS DE TERCEIROS - PESSOA JURÍDICA | | | | | | | |
| | | | | | | | 13.000,00 |
| Atividade Apoio à Mulheres em Situação de Violência Doméstica e | 08.244.0809.2157.0000 | | | | | | 10.000,00 |
| DESPESAS DE CAPITAL | | | | | | | |
| INVESTIMENTOS | | | 4.4.90.51.00 | 10.000,00 | | | |
| OBRAS E INSTALAÇÕES | | | | | | | |
| | | | | | | | 10.000,00 |
| Atividade Apoio à Mulheres em Situação de Violência Doméstica e | 08.244.0809.2157.0000 | | | | | | 10.000,00 |
| DESPESAS CORRENTES | | | | | | | |



PREF. MUNICIPAL DE JOÃO ALFREDO
 AV. 13 DE MAIO, 45 - CNPJ: 11097359/0001-45

Orçamento Programa - Exercício de 2010

QUADRO AUXILIAR DE DETALHAMENTO DA DESPESA



Documento Assinado
 Acesso em: http://www.cnpj.gov.br
 por: MARIA SUELI TAVANA DA CONCEIÇÃO
 /pp/validarDocumento.do?codigo_documento=55da-7629-4f77-82ec-c382dc2dec

| Entidade Supervisionada | Proj/Ativ | Finalidade | Categoria | Detalhada | Total Grupo | Total Catag. | Total |
|--|-----------|------------|--------------|-----------|-------------|--------------|-------|
| Aplicação Programada | | F.R. - CA | | | | | |
| FUNDO MUNICIPAL DE ASSISTENCIA SOCIAL | | | | | 10.000,00 | | |
| DESPESAS CORRENTES | | | | | | | |
| DESPESAS CORRENTES | | | | | | | |
| DIARIAS - PESSOAL CIVIL | | | 3.3.90.14.00 | 2.000,00 | | | |
| MATERIAL DE CONSUMO | | | 3.3.90.30.00 | 3.000,00 | | | |
| OUTROS SERVIÇOS DE TERCEIROS - PESSOA FÍSICA | | | 3.3.90.36.00 | 2.000,00 | | | |
| OUTROS SERVIÇOS DE TERCEIROS - PESSOA JURÍDICA | | | 3.3.90.39.00 | 3.000,00 | | | |
| FUNDO MUNICIPAL DE ASSISTENCIA SOCIAL | | | | | 7.000,00 | | |
| DESPESAS CORRENTES | | | | | | | |
| DESPESAS CORRENTES | | | | | | | |
| CONTRATAÇÃO POR TEMPO DETERMINADO | | | 3.1.90.04.00 | 1.000,00 | | | |
| CONTRATAÇÃO POR TEMPO DETERMINADO | | | 3.1.90.04.00 | 5.000,00 | | | |
| OBRIGAÇÕES PATRONAIS | | | 3.1.90.13.00 | 1.000,00 | | | |
| OUTRAS DESPESAS CORRENTES | | | | | 26.000,00 | | |
| OUTRAS DESPESAS CORRENTES | | | | | | | |
| DIARIAS - PESSOAL CIVIL | | | 3.3.90.14.00 | 5.000,00 | | | |
| MATERIAL DE CONSUMO | | | 3.3.90.30.00 | 6.000,00 | | | |
| MATERIAL DE CONSUMO | | | 3.3.90.30.00 | 1.000,00 | | | |
| OUTROS SERVIÇOS DE TERCEIROS - PESSOA FÍSICA | | | 3.3.90.36.00 | 2.000,00 | | | |
| OUTROS SERVIÇOS DE TERCEIROS - PESSOA FÍSICA | | | 3.3.90.36.00 | 5.000,00 | | | |
| OUTROS SERVIÇOS DE TERCEIROS - PESSOA JURÍDICA | | | 3.3.90.39.00 | 2.000,00 | | | |
| OUTROS SERVIÇOS DE TERCEIROS - PESSOA JURÍDICA | | | 3.3.90.39.00 | 5.000,00 | | | |
| FUNDO MUNICIPAL DE ASSISTENCIA SOCIAL | | | | | 16.000,00 | | |
| DESPESAS CORRENTES | | | | | | | |
| DESPESAS CORRENTES | | | | | | | |
| CONTRATAÇÃO POR TEMPO DETERMINADO | | | 3.1.90.04.00 | 6.000,00 | | | |
| CONTRATAÇÃO POR TEMPO DETERMINADO | | | 3.1.90.04.00 | 10.000,00 | | | |
| OBRIGAÇÕES PATRONAIS | | | 3.1.90.13.00 | 1.000,00 | | | |
| OUTRAS DESPESAS CORRENTES | | | | | 50.000,00 | | |
| OUTRAS DESPESAS CORRENTES | | | | | | | |
| MATERIAL DE CONSUMO | | | 3.3.90.30.00 | 5.000,00 | | | |
| MATERIAL DE CONSUMO | | | 3.3.90.30.00 | 16.000,00 | | | |
| MATERIAL DE CONSUMO | | | 3.3.90.30.00 | 6.000,00 | | | |
| OUTROS SERVIÇOS DE TERCEIROS - PESSOA FÍSICA | | | 3.3.90.36.00 | 20.000,00 | | | |
| OUTROS SERVIÇOS DE TERCEIROS - PESSOA FÍSICA | | | 3.3.90.36.00 | 5.000,00 | | | |
| OUTROS SERVIÇOS DE TERCEIROS - PESSOA JURÍDICA | | | 3.3.90.39.00 | 30.000,00 | | | |
| OUTROS SERVIÇOS DE TERCEIROS - PESSOA JURÍDICA | | | 3.3.90.39.00 | 30.000,00 | | | |
| DESPESAS DE CAPITAL | | | | | 46.000,00 | | |
| INVESTIMENTO | | | | | | | |
| EQUIPAMENTOS E MATERIAL PERMANENTE | | | 4.4.90.52.00 | 15.000,00 | | | |
| EQUIPAMENTOS E MATERIAL PERMANENTE | | | 4.4.90.52.00 | 46.000,00 | | | |
| FUNDO MUNICIPAL DE ASSISTENCIA SOCIAL | | | | | 11.000,00 | | |
| DESPESAS CORRENTES | | | | | | | |
| DESPESAS CORRENTES | | | | | | | |
| MATERIAL DE CONSUMO | | | 3.3.90.30.00 | 5.000,00 | | | |
| OUTROS SERVIÇOS DE TERCEIROS - PESSOA FÍSICA | | | 3.3.90.36.00 | 5.000,00 | | | |
| OUTROS SERVIÇOS DE TERCEIROS - PESSOA JURÍDICA | | | 3.3.90.39.00 | 1.000,00 | | | |
| FUNDO MUNICIPAL DE ASSISTENCIA SOCIAL | | | | | 15.000,00 | | |
| DESPESAS CORRENTES | | | | | | | |
| OUTRAS DESPESAS CORRENTES | | | | | | | |
| OUTRAS DESPESAS CORRENTES | | | | | | | |
| MATERIAL DE CONSUMO | | | 3.3.90.30.00 | 5.000,00 | | | |
| MATERIAL DE CONSUMO | | | 3.3.90.30.00 | 5.000,00 | | | |
| OUTROS SERVIÇOS DE TERCEIROS - PESSOA FÍSICA | | | 3.3.90.36.00 | 5.000,00 | | | |
| OUTROS SERVIÇOS DE TERCEIROS - PESSOA JURÍDICA | | | 3.3.90.39.00 | 5.000,00 | | | |

[Handwritten signature]



PREF. MUNICIPAL DE JOÃO ALFREDO

AV.13 DE MAIO, 45 - CNPJ.11097359/0001-45

Orçamento Programa - Exercício de 2019

QUADRO AUXILIAR DE DETALHAMENTO DA DESPESA

Documentário Assinado Digitalmente em 11/05/2019 às 14:00:00 por: MARIA SÉBASTIAO DA CONCEIÇÃO
Acesse em <https://stea.leg.br/validador> ou no documento: 5444762b-4f77-8200-b34c2dce66

| Aplicação Programada | Proj/Ativ. | Finalidade | Categoria | Detalhada | Total Grupo | Total Categ. | Total |
|---|------------|-------------|-----------|--------------|-------------|--------------|-------|
| | | F.R. - C.A. | | | | | |
| ENTIDADES SUPERVISIONADAS | | | | | | | |
| FUNDO MUNICIPAL DE ASSISTÊNCIA SOCIAL | | | | | | | |
| FUNDO MUNICIPAL DE ASSISTÊNCIA SOCIAL | | | | | | | |
| Atividades Relacionadas a Benefícios 00.244.0220.21.0000 | | | | | | | |
| DESPESAS CORRENTES | | | | | | 5.000,00 | |
| OUTRAS DESPESAS CORRENTES | | | | | | | |
| MATERIAL DE CONSUMO | | | | 3.3.90.30.00 | 1.000,00 | | |
| Material, Bem ou Serviço para Distribuição Gratuita | | | | 3.3.90.32.00 | 1.000,00 | | |
| OUTROS SERVIÇOS DE TERCEIROS - PESSOA FÍSICA | | | | 3.3.90.36.00 | 1.000,00 | | |
| OUTROS SERVIÇOS DE TERCEIROS - PESSOA JURÍDICA | | | | 3.3.90.39.00 | 1.000,00 | | |
| OUTROS AUXÍLIOS FINANCEIROS A PESSOA FÍSICA | | | | 3.3.90.48.00 | 1.000,00 | | |
| Atividades em Forma de Bem 00.244.0220.21.0000 | | | | | | | |
| DESPESAS CORRENTES | | | | | | 5.000,00 | |
| OUTRAS DESPESAS CORRENTES | | | | | | | |
| MATERIAL DE CONSUMO | | | | 3.3.90.30.00 | 1.000,00 | | |
| Material, Bem ou Serviço para Distribuição Gratuita | | | | 3.3.90.32.00 | 2.000,00 | | |
| OUTROS AUXÍLIOS FINANCEIROS A PESSOA FÍSICA | | | | 3.3.90.48.00 | 2.000,00 | | |
| Atividades em Forma de Prestação de Serviços Especiais 00.244.0220.21.0000 | | | | | | | |
| DESPESAS CORRENTES | | | | | | 15.000,00 | |
| OUTRAS DESPESAS CORRENTES | | | | | | | |
| OUTROS SERVIÇOS DE TERCEIROS - PESSOA FÍSICA | | | | 3.3.90.36.00 | 6.000,00 | | |
| OUTROS SERVIÇOS DE TERCEIROS - PESSOA JURÍDICA | | | | 3.3.90.39.00 | 5.000,00 | | |
| OUTROS AUXÍLIOS FINANCEIROS A PESSOA FÍSICA | | | | 3.3.90.48.00 | 5.000,00 | | |
| Atividades do Programa de Habitação 00.244.1605.21.0000 | | | | | | | |
| DESPESAS CORRENTES | | | | | | 15.000,00 | |
| OUTRAS DESPESAS CORRENTES | | | | | | | |
| MATERIAL DE CONSUMO | | | | 3.3.90.30.00 | 5.000,00 | | |
| OUTROS SERVIÇOS DE TERCEIROS - PESSOA FÍSICA | | | | 3.3.90.36.00 | 5.000,00 | | |
| OUTROS SERVIÇOS DE TERCEIROS - PESSOA JURÍDICA | | | | 3.3.90.39.00 | 5.000,00 | | |
| Atividades do Programa de Acesso à Alimentação 00.305.0601.2117.0000 | | | | | | | |
| DESPESAS CORRENTES | | | | | | 8.000,00 | |
| OUTRAS DESPESAS CORRENTES | | | | | | | |
| MATERIAL DE CONSUMO | | | | 3.3.90.30.00 | 1.000,00 | | |
| Material, Bem ou Serviço para Distribuição Gratuita | | | | 3.3.90.32.00 | 5.000,00 | | |
| OUTROS SERVIÇOS DE TERCEIROS - PESSOA FÍSICA | | | | 3.3.90.36.00 | 1.000,00 | | |
| OUTROS SERVIÇOS DE TERCEIROS - PESSOA JURÍDICA | | | | 3.3.90.39.00 | 1.000,00 | | |
| Atividades de Programa e Capacitação 08.303.2301.1074.0000 | | | | | | | |
| DESPESAS CORRENTES | | | | | | 15.000,00 | |
| OUTRAS DESPESAS CORRENTES | | | | | | | |
| MATERIAL DE CONSUMO | | | | 3.3.90.30.00 | 5.000,00 | | |
| OUTROS SERVIÇOS DE TERCEIROS - PESSOA FÍSICA | | | | 3.3.90.36.00 | 5.000,00 | | |
| OUTROS SERVIÇOS DE TERCEIROS - PESSOA JURÍDICA | | | | 3.3.90.39.00 | 5.000,00 | | |
| Atividades de Outras Despesas Correntes 00.244.0000.06.0000 | | | | | | | |
| DESPESAS CORRENTES | | | | | | 1.000,00 | |
| JUROS E ENCARGOS DA DÍVIDA | | | | | | | |
| OUTROS ENCARGOS SOBRE A DÍVIDA POR CONTRATO | | | | 3.2.90.22.00 | 1.000,00 | | |
| OUTRAS DESPESAS CORRENTES | | | | | | | |
| INDENIZAÇÕES E RESTITUIÇÕES | | | | 3.3.90.83.00 | 1.000,00 | | |



PREF. MUNICIPAL DE JOÃO ALFREDO
 AV. 13 DE MAIO, 45 - CNPJ: 11097358/0001-45

Orçamento Programa - Exercício de 2018

QUADRO AUXILIAR DE DETALHAMENTO DA DESPESA

Documento Assinado em 2018/05/24 por: MARIA SUELI ASSIS DA CONCEIÇÃO
 Acesse em: https://eic.cnpj.gov.br/epi/validar.jspx?num_documento=2996ac5da-762b-4f77-82ec-c382dc2dce66

| | | | | | | | | | |
|-------|----|---------------------------------------|--|--|--|--|--|--|--|
| RODER | 00 | ENTIDADES SUPERVISIONADAS | | | | | | | |
| | 02 | FUNDO MUNICIPAL DE ASSISTENCIA SOCIAL | | | | | | | |
| | 01 | FUNDO MUNICIPAL DE ASSISTENCIA SOCIAL | | | | | | | |

| Aplicação Programada | Proj/Ativ | Finalidade | Categoria | Detalhada | Total Grupo | Total Categ. | Total Func. |
|----------------------|-----------------------|--|-----------|-------------|-------------|--------------|-------------|
| | | F.R. - CA | | | | | |
| | 28.849.0000.0010.0000 | | | | | | |
| | 28.849.0000.0012.0000 | | | | | | |
| | | PRINCIPAL DA DÍVIDA CONTRATUAL RESGATADA | | 4.690.71.00 | 1.000,00 | | |
| TOTAL | | | | | | 3.063.000,00 | |

Handwritten signature



PREF. MUNICIPAL DE JOÃO ALFREDO
 AV. 13 DE MAIO, 45 - CNPJ 14.1097350/0001-45

Orçamento Programa - Exercício de 2018

QUADRO AUXILIAR DE DETALHAMENTO DA DESPESA



Documento Assinado
 Acesso em: https://...
 Página 5

| | | |
|---------|----|---|
| PODER | 00 | ENTIDADES SUPERVISIONADAS |
| UNIDADE | 05 | CONSORCIO PUBLICO INTERMUN. DO AGRESTE PERNAMB. E FRONTEIR. |
| | 00 | CONSORCIO PUBLICO INTERMUN. DO AGRESTE PERNAMB. E FRONTEIR. |

| Aplicação Programada | ProjAtiv | FimObjeto | Finalidade | Categoria | Detalhada | Total Grupo | Total Categ. | Total Finc. |
|---|----------|-----------|------------|-----------|--------------|-------------|--------------|-------------|
| | | F.R. CA | | | | | | |
| 12.122.1220.2877.0000 | | | | | | 20.000,00 | | |
| Núcleo Intermunicipal de Educação | | | | | | | 20.000,00 | |
| DESPESAS CORRENTES | | | | | | | 20.000,00 | |
| OUTRAS DESPESAS CORRENTES | | | | | 3.3.90.30.00 | 600,00 | | |
| MATERIAL DE CONSUMO | | | | | 3.3.90.35.00 | 500,00 | | |
| SERVIÇOS DE CONSULTORIA | | | | | 3.3.90.36.00 | 2.000,00 | | |
| OUTROS SERVIÇOS DE TERCEIROS - PESSOA FÍSICA | | | | | 3.3.90.37.00 | 3.000,00 | | |
| LOCAÇÃO DE MÃO-DE-OBRA | | | | | 3.3.90.38.00 | 14.000,00 | | |
| OUTROS SERVIÇOS DE TERCEIROS - PESSOA JURÍDICA | | | | | | | | |
| Núcleo Intermunicipal de Educação | | | | | | | 35.500,00 | |
| DESPESAS CORRENTES | | | | | | | 35.500,00 | |
| OUTRAS DESPESAS CORRENTES | | | | | 3.3.90.14.00 | 3.000,00 | | |
| DIÁRIAS - PESSOAL CIVIL | | | | | 3.3.90.30.00 | 4.000,00 | | |
| MATERIAL DE CONSUMO | | | | | 3.3.90.33.00 | 2.000,00 | | |
| PASSAGENS E DESPESAS COM LOCOMOÇÃO | | | | | 3.3.90.35.00 | 800,00 | | |
| SERVIÇOS DE CONSULTORIA | | | | | 3.3.90.36.00 | 7.000,00 | | |
| OUTROS SERVIÇOS DE TERCEIROS - PESSOA FÍSICA | | | | | 3.3.90.38.00 | 19.000,00 | | |
| OUTROS SERVIÇOS DE TERCEIROS - PESSOA JURÍDICA | | | | | | | | |
| Unidade Especial de Educação Infantil - Creche | | | | | | | 47.000,00 | |
| DESPESAS CORRENTES | | | | | | | 47.000,00 | |
| OUTRAS DESPESAS CORRENTES | | | | | 3.3.90.14.00 | 3.000,00 | | |
| DIÁRIAS - PESSOAL CIVIL | | | | | 3.3.90.30.00 | 4.000,00 | | |
| MATERIAL DE CONSUMO | | | | | 3.3.90.33.00 | 8.000,00 | | |
| PASSAGENS E DESPESAS COM LOCOMOÇÃO | | | | | 3.3.90.35.00 | 2.000,00 | | |
| SERVIÇOS DE CONSULTORIA | | | | | 3.3.90.36.00 | 10.000,00 | | |
| OUTROS SERVIÇOS DE TERCEIROS - PESSOA FÍSICA | | | | | 3.3.90.38.00 | 25.000,00 | | |
| OUTROS SERVIÇOS DE TERCEIROS - PESSOA JURÍDICA | | | | | | | | |
| Estimativa Física Construção de Obras | | | | | | | 377,89 | |
| DESPESAS DE CAPITAL | | | | | | | 377,89 | |
| INVESTIMENTOS | | | | | 4.4.90.51.00 | 377,89 | | |
| OBRAS E INSTALAÇÕES | | | | | | | | |
| Adquirição de Móveis, Máquinas e Equip. Diversos | | | | | | | 377,89 | |
| DESPESAS DE CAPITAL | | | | | | | 377,89 | |
| INVESTIMENTOS | | | | | 4.4.90.52.00 | 377,89 | | |
| EQUIPAMENTOS E MATERIAL PERMANENTE | | | | | | | | |
| Transferências de Recursos do Município de João Alfredo | | | | | | | 48.655,22 | |
| DESPESAS CORRENTES | | | | | | | 48.655,22 | |
| ENCARGOS SOCIAIS | | | | | 3.1.90.04.00 | 377,89 | | |
| CONTRATAÇÃO POR TEMPO DETERMINADO | | | | | 3.1.90.11.00 | 10.560,89 | | |
| VENCIMENTOS E VANTAGENS FIXAS - PESSOAL CIVIL | | | | | 3.1.90.13.00 | 3.023,11 | | |
| OBRIGAÇÕES PATRONAIS | | | | | 3.1.90.16.00 | 377,89 | | |
| OUTRAS DESPESAS VARIÁVEIS - PESSOAL CIVIL | | | | | 3.1.90.91.00 | 377,89 | | |
| SENTENÇAS JUDICIAIS | | | | | 3.1.90.94.00 | 377,89 | | |
| INDENIZAÇÕES E RESTITUIÇÕES TRABALHISTAS | | | | | | | | |

Documento Assinado
 Documento assinado eletronicamente por: MARIA ANA DA CONCEIÇÃO
 em 12/12/2018 às 14:17:52. URL do documento: https://...
 Id: 762b-4f77-82ec-c...



PREF. MUNICIPAL DE JOÃO ALFREDO
 AV. 13 DE MAIO, 45 - CNPJ: 11007359/0001-46

Orçamento Programa - Exercício de 2018

QUADRO AUXILIAR DE DETALHAMENTO DA DESPESA



Documento Assinado por: MARIA DA CONCEICAO
 Acesso em: http://...
 Assinado digitalmente por: MARIA DA CONCEICAO
 Documento assinado digitalmente em: 2018-05-24 10:38:20
 Endereço do documento: 29cac5da-762b-4271-8341-3382dc2a6e00

| Aplicação Programada | Proj/Ativ | Finalidade | Categoria | Detalhada | Total Grupo | Total Categ. | Total |
|---|-----------|------------|-----------|--------------|---------------------|--------------|-------|
| ENTIDADES SUPERVISIONADAS | | | | | | | |
| 05 - CONSÓRCIO PÚBLICO INTERMUN. DO AGRESTE DO AMB. E FRONTEIRAS | | | | | | | |
| 00 - CONSÓRCIO PÚBLICO INTERMUN. DO AGRESTE DO AMB. E FRONTEIRAS | | | | | | | |
| 100022840000 | | | | | | | |
| Município de João Alfredo do Programa Consorcial de saneamento Básico e Meio Ambiente | | | | | | | |
| DESPESAS CORRENTES | | | | | 18.000,00 | | |
| 1 - OUTRAS DESPESAS CORRENTES | | | | | | | |
| DIÁRIAS - PESSOAL CIVIL | | | | 3.3.90.14.00 | 500,00 | | |
| MATERIAL DE CONSUMO | | | | 3.3.90.30.00 | 600,00 | | |
| PASSAGENS E DESPESAS COM LOCOMOÇÃO | | | | 3.3.90.39.00 | 500,00 | | |
| Outras Despesas de Pessoal decorrentes de Contratos de Terceiros | | | | 3.3.90.34.00 | 500,00 | | |
| SERVIÇOS DE CONSULTORIA | | | | 3.3.90.36.00 | 1.600,00 | | |
| OUTROS SERVIÇOS DE TERCEIROS - PESSOA FISICA | | | | 3.3.90.37.00 | 500,00 | | |
| LOCAÇÃO DE MÃO-DE-OBRA | | | | 3.3.90.38.00 | 12.000,00 | | |
| OUTROS SERVIÇOS DE TERCEIROS - PESSOA JURIDICA | | | | 3.3.90.41.00 | 600,00 | | |
| Contribuições | | | | 3.3.90.45.00 | 600,00 | | |
| AUXÍLIO ALIMENTAÇÃO | | | | 3.3.90.47.00 | 500,00 | | |
| OBRIGAÇÕES TRIBUTÁRIAS E CONTRIBUTIVAS | | | | | | | |
| 18.542.730.0075.0010 | | | | | | | |
| Município de João Alfredo - Móveis, Máquinas e Equip. Diversos | | | | | | | |
| DESPESAS DE CAPITAL | | | | | 500,00 | | |
| INVESTIMENTOS | | | | 4.4.90.62.00 | 500,00 | | |
| EQUIPAMENTOS E MATERIAL PERMANENTE | | | | | | | |
| 29.228.848.0000.0014.0000 | | | | | | | |
| Município de João Alfredo - Renda Diversa | | | | | | | |
| DESPESAS CORRENTES | | | | | | | |
| OUTRAS DESPESAS CORRENTES | | | | 3.3.90.93.00 | 495,33 | | |
| INDENIZAÇÕES E RESTITUIÇÕES | | | | | | | |
| 29.228.848.0000.0013.0000 | | | | | | | |
| Município de João Alfredo - Dívida Contratual | | | | | | | |
| DESPESAS CORRENTES | | | | | | | |
| AMORTIZAÇÃO DA DÍVIDA | | | | 4.4.90.71.00 | 495,32 | | |
| PRINCIPAL DA DÍVIDA CONTRATUAL RESGATADA | | | | | | | |
| TOTAL | | | | | 1.906.500,90 | | |



PREF. MUNICIPAL DE JOÃO ALFREDO
 AV.13 DE MAIO, 45 - CNPJ Nº 11.097.359/0001-45

Orçamento Programa - Exercício de 2018.

QUADRO AUXILIAR DE DETALHAMENTO DA DESPESA

Documento Assinado
 Digite aqui para validar
 Acesse: <https://cve.cnpj.gov.br/>

| | | |
|------|---|---------------|
| 0408 | Apoio aos Conselhos e Relações com Sociedade Civil | 38.000,00 |
| 0409 | Ampliação do Patrimônio Municipal | 79.000,00 |
| 0410 | Gestão Administrativa do Patrimônio Municipal | 12.000,00 |
| 0411 | Controle Interno | 203.000,00 |
| 0412 | Guarda Municipal | 17.000,00 |
| 0415 | Programa Abastecimento Emergencial | 100.000,00 |
| 0416 | Programa Promoção do Desenvolvimento Rural | 25.000,00 |
| 0417 | Seguro Safra | 30.000,00 |
| 0420 | Gestão Administrativa do Conider | 288.200,00 |
| 0460 | Gestão Administrativa do Coniape | 105.000,00 |
| 0491 | Manutenção de Consórcio Público | 90.000,00 |
| 0601 | Monitoramento da Cidade | 45.000,00 |
| 0801 | Programa de Acesso à Alimentação | 8.000,00 |
| 0802 | Proteção Social Básica | 1.048.000,00 |
| 0803 | Proteção Social Especial | 283.000,00 |
| 0804 | Programa Bolsa Família | 329.000,00 |
| 0805 | Assistência Social Geral | 65.000,00 |
| 0806 | Assistência a Infância e a Juventude | 630.000,00 |
| 0807 | Assistência Emergencial as Vítimas de Calamidades | 13.000,00 |
| 0808 | Gestão da Política de Desenvolvimento Social Municipal | 30.000,00 |
| 0809 | Combate da Violência as Mulheres | 20.000,00 |
| 0810 | Pernambuco no Batente | 33.000,00 |
| 0811 | Gestão do Sistema Único de Assistência Social | 156.000,00 |
| 0812 | Divulgação Institucional | 18.000,00 |
| 0813 | Assistência Geral | 11.000,00 |
| 0814 | Apoio aos Portadores de Necessidades Específicas | 16.000,00 |
| 0815 | Vigilância Socioassistencial | 26.000,00 |
| 0816 | Conselhos e Controle Social | 40.000,00 |
| 0817 | Assistência Social nas Comunidades e para Todos | 45.000,00 |
| 0818 | Benefícios Eventuais | 25.000,00 |
| 0819 | Previdência de Inativos e Pensionistas do Município | 6.385.000,00 |
| 1001 | Atenção Básica em Saúde | 7.279.000,00 |
| 1002 | Assistência Ambulatorial e Hospitalar Especializada | 7.038.000,00 |
| 1003 | Vigilância, Prevenção e Controle de Doenças e Agravos | 707.000,00 |
| 1004 | Assistência Farmacêutica e Insumos Estratégicos | 567.000,00 |
| 1005 | Gestão da Política de Saúde Municipal | 73.000,00 |
| 1006 | Tratamento Fora do Domicílio - TFD | 520.000,00 |
| 1007 | Alimentação e Nutrição | 27.000,00 |
| 1008 | Saúde na Escola - PSE | 130.000,00 |
| 1009 | Ampliação da Rede Física de Saúde | 1.420.000,00 |
| 1010 | Programa Academia da Saúde | 70.000,00 |
| 1011 | Programa Saúde da Mulher | 120.000,00 |
| 1012 | Programa Vigilância e Prevenção em DSTs | 5.000,00 |
| 1013 | Gestão Administrativa do SUS | 62.000,00 |
| 1014 | Gestão dos Serviços de Saúde dos Entes Consorciados Pelo NIS - Atenção Básica | 12.500,00 |
| 1015 | Gestão dos Serviços de Saúde dos Entes Consorciados pelo NIS - Assíst. Hosp. e Amb. | 647.500,00 |
| 1016 | Programa Consorciado de Assistência Farmacêutica Básica | 40.000,00 |
| 1017 | Programa Consorciado de Vigilância em Saúde | 15.000,00 |
| 1018 | Programa Consorciado de Rede Materno Infantil | 121.000,00 |
| 1019 | Programa Consorciado de Engenharia, Saneamento Básico e Meio Ambiente | 150.500,00 |
| 1100 | Gestão da Política de Educação | 1.253.000,00 |
| 1201 | Aperfeiçoamento e Modernização do Sistema de Ensino | 800.000,00 |
| 1202 | Apoio à Instituição Educacional Sem Fins Lucrativos | 1.000,00 |
| 1203 | Qualidade Escolar Municipal | 153.000,00 |
| 1204 | Programa de Apoio Didático e Pedagógico | 60.000,00 |
| 1205 | Alimentação Escolar | 1.080.000,00 |
| 1206 | Expansão e Melhoria da Rede Física da Ensino | 2.320.000,00 |
| 1207 | Transporte Escolar | 3.652.000,00 |
| 1208 | Manutenção e Desenvolvimento do Ensino Fundamental | 19.087.000,00 |
| 1209 | Desenvolvimento do Ensino Técnico Profissionalizante | 5.000,00 |
| 1210 | Desenvolvimento da Educação Infantil | 1.868.000,00 |
| 1211 | Brazil Alfabetizado e Educação de Jovens e Adultos | 57.000,00 |
| 1212 | Dinheiro Direto na Escola (DDDE) | 20.000,00 |
| 1213 | PDE - Plano de Desenvolvimento Escolar | |



PREF. MUNICIPAL DE JOÃO ALFREDO
 AV.13 DE MAIO, 45 - CNPJ:11097356/0001-45

Orçamento Programa - Exercício de 2018

QUADRO AUXILIAR DE DETALHAMENTO DA DESPESA



Documento Assinado
 Aceso em: <https://etec>

Página 8

| | | |
|---------------------|--|----------------------|
| 1215 | Inclusão Digital | 85.000,00 |
| 1218 | Desenvolvimento da Educação Especial | 5.000,00 |
| 1217 | Horta Escolar | 35.000,00 |
| 1218 | Horta Escolar | 9.000,00 |
| 1220 | Gestão Administrativa do Núcleo Intermunicipal de Educação (NIE) | 182.000,00 |
| 1301 | Revitalização do Patrimônio Histórico | 80.000,00 |
| 1302 | Promoção de Eventos | 952.000,00 |
| 1502 | Infraestrutura Urbana | 2.030.000,00 |
| 1604 | Habituação Popular | 80.000,00 |
| 1701 | Saneamento Simplificado | 260.000,00 |
| 1702 | Aterro Sanitário | 353.000,00 |
| 1801 | Programa Consorcial de Meio Ambiente e Sustentabilidade | 1.120.000,00 |
| 1802 | Qualidade Ambiental | 55.000,00 |
| 1803 | Serviços Urbanos de Água e Esgoto | 110.000,00 |
| 1805 | Habituação Popular | 15.000,00 |
| 5 | João Alfredo Sustentável | 185.000,00 |
| 7 | Programa Nacional de Agricultura Familiar - PRONAF | 3.000,00 |
| 2002 | Abastecimento Agroalimentar | 7.000,00 |
| 2003 | Produção e Distribuição de Sementes e Mudas | 4.000,00 |
| 2004 | Campanha de Vacinação de Animais | 13.000,00 |
| 2005 | Ampliação do Abastecimento de Produtos Primários | 30.000,00 |
| 2201 | Implantação e Ampliação de Infraestrutura Industrial | 80.000,00 |
| 2301 | Apoio ao Pequeno Empreendedor | 18.000,00 |
| 2302 | Modernização de Feiras Livres | 485.000,00 |
| 2303 | Núcleo Tecnológico Juvenil de Informatização | 30.000,00 |
| 2304 | Apoio ao Empreendedorismo | 20.000,00 |
| 2501 | Eletificação Municipal | 420.000,00 |
| 2502 | Gestão do Núcleo Interm. de Iluminação Pública - NIIP | 175.500,00 |
| 2501 | Qualidade de Rodovias e Estradas | 107.000,00 |
| 2602 | Educação no Trânsito | 20.000,00 |
| 2701 | Desporto e Lazer Municipal | 330.000,00 |
| 2702 | Iniciação Desportiva Educacional | 100.000,00 |
| 2703 | Programa Esporte para Todos | 43.500,00 |
| 9999 | Reserva de Contingência | 750.000,00 |
| Total Geral: | | 84.000.000,00 |