



Documento Assinado Digitalmente por: MARIA GISELDA DA SILVA, CARLOS BEZERRA DE OLIVEIRA, JOSE ANTONIO MARTINS DA SILVA
Acesse em: <https://etce.tce.pe.gov.br/ppv/validador.seam> Código do documento: 30283e46-e1e2-4ad1-84cd-3e16311bb8ee

ITEM – 44

COMPLEMENTAR



Resolução TC nº 153, de 15 de dezembro de 2021



PREF. MUNICIPAL DE JOÃO ALFREDO
AV.13 DE MAIO, 45 - CNPJ:11097359/0001-45

Orçamento Programa - Exercício de 2022

Página 27

QUADRO AUXILIAR DE DETALHAMENTO DA DESPESA

PODER	90	ENTIDADES SUPERVISIONADAS
ORGÃO	01	FUNDO MUNICIPAL DE SAÚDE
UNIDADE	01	FUNDO MUNICIPAL DE SAÚDE

Aplicação Programada	Proj/Ativ	Finalidade	Categoria	Detalhada	Total Grupo	Total Categ.	Total Função
		F.R. - C.A.					
Enfretamento da Emergência COVID - 19 INVESTIMENTO	10.122.1902.1090.0000						10.000,00
Subvenções a Entidades Sem Fins Lucrativos	10.123.1016.2123.0000						1.000,00
3 DESPESAS CORREN						1.000,00	
3 OUTRAS DESPESAS CORRENTES					1.000,00		
SUBVENÇÕES SOCIAIS			3.3.50.43.00	1.000,00			
Manutenção do NASF - Núcleo de Apoio a Saúde da Família	10.301.1001.2084.0000						81.000,00
3 DESPESAS CORREN						81.000,00	
1 PESSOAL E ENCARGOS SOCIAIS					25.000,00		
CONTRATAÇÃO POR TEMPO DETERMINADO			3.1.90.04.00	14.000,00			
CONTRATAÇÃO POR TEMPO DETERMINADO			3.1.90.04.00	1.000,00			
VENCIMENTOS E VANTAGENS FIXAS - PESSOAL CIVIL			3.1.90.11.00	1.000,00			
VENCIMENTOS E VANTAGENS FIXAS - PESSOAL CIVIL			3.1.90.11.00	1.000,00			
OBRIGAÇÕES PATRONAIS			3.1.90.13.00	6.000,00			
INDENIZAÇÕES E RESTITUIÇÕES TRABALHISTAS			3.1.90.94.00	1.000,00			
INDENIZAÇÕES E RESTITUIÇÕES TRABALHISTAS			3.1.90.94.00	1.000,00			
3 OUTRAS DESPESAS CORRENTES					56.000,00		
Outros Benefícios Assistenciais do servidor e do militar			3.3.90.08.00	1.000,00			
Outros Benefícios Assistenciais do servidor e do militar			3.3.90.08.00	1.000,00			
MATERIAL DE CONSUMO			3.3.90.30.00	5.000,00			
MATERIAL DE CONSUMO			3.3.90.30.00	4.000,00			
OUTROS SERVIÇOS DE TERCEIROS - PESSOA FÍSICA			3.3.90.36.00	5.000,00			
OUTROS SERVIÇOS DE TERCEIROS - PESSOA FÍSICA			3.3.90.36.00	10.000,00			
OUTROS SERVIÇOS DE TERCEIROS - PESSOA JURÍDICA			3.3.90.39.00	10.000,00			
OUTROS SERVIÇOS DE TERCEIROS - PESSOA JURÍDICA			3.3.90.39.00	20.000,00			
Manutenção das Atividades de Atenção Básica da Saúde	10.301.1001.2085.0000						5.534.000,00
3 DESPESAS CORREN						5.474.000,00	
1 PESSOAL E ENCARGOS SOCIAIS					408.000,00		
CONTRATAÇÃO POR TEMPO DETERMINADO			3.1.90.04.00	1.000,00			
CONTRATAÇÃO POR TEMPO DETERMINADO			3.1.90.04.00	1.000,00			
VENCIMENTOS E VANTAGENS FIXAS - PESSOAL CIVIL			3.1.90.11.00	1.000,00			
VENCIMENTOS E VANTAGENS FIXAS - PESSOAL CIVIL			3.1.90.11.00	1.000,00			
OBRIGAÇÕES PATRONAIS			3.1.90.13.00	1.000,00			
OUTRAS DESPESAS VARIÁVEIS - PESSOAL CIVIL			3.1.90.16.00	1.000,00			
OUTRAS DESPESAS VARIÁVEIS - PESSOAL CIVIL			3.1.90.16.00	400.000,00			
INDENIZAÇÕES E RESTITUIÇÕES TRABALHISTAS			3.1.90.94.00	1.000,00			
INDENIZAÇÕES E RESTITUIÇÕES TRABALHISTAS			3.1.90.94.00	1.000,00			



PREF. MUNICIPAL DE JOÃO ALFREDO
AV.13 DE MAIO, 45 - CNPJ:11097359/0001-45

Orçamento Programa - Exercício de 2022

QUADRO AUXILIAR DE DETALHAMENTO DA DESPESA

PODER	90	ENTIDADES SUPERVISIONADAS
ORGÃO	01	FUNDO MUNICIPAL DE SAÚDE
UNIDADE	01	FUNDO MUNICIPAL DE SAÚDE

Aplicacao Programada	Proj/Ativ	Finalidade	Categoria	Detalhada	TotalGrupo	Total Categ.	Total Fun
		F.R. - C.A.					
Manutenção das Atividades de Atenção Básica da Saúde	10.301.1001.2085.0000						5.534.000,00
3	DESPESAS CORREN					5.474.000,00	
3	OUTRAS DESPESAS CORRENTES				5.066.000,00		
	SUBVENÇÕES SOCIAIS		3.3.50.43.00	1.000,00			
	SUBVENÇÕES SOCIAIS		3.3.50.43.00	3.400.000,00			
	Outros Serviços de Terceiros - Pessoa Jurídica		3.3.72.39.00	5.000,00			
	DIÁRIAS - CIVIL		3.3.90.14.00	5.000,00			
	MATERIAL DE CONSUMO		3.3.90.30.00	10.000,00			
	MATERIAL DE CONSUMO		3.3.90.30.00	800.000,00			
	PASSAGENS E DESPESAS COM LOCOMOÇÃO		3.3.90.33.00	5.000,00			
	PASSAGENS E DESPESAS COM LOCOMOÇÃO		3.3.90.33.00	5.000,00			
	OUTROS SERVIÇOS DE TERCEIROS - PESSOA FÍSICA		3.3.90.36.00	5.000,00			
	OUTROS SERVIÇOS DE TERCEIROS - PESSOA FÍSICA		3.3.90.36.00	20.000,00			
	OUTROS SERVIÇOS DE TERCEIROS - PESSOA JURÍDICA		3.3.90.39.00	10.000,00			
	OUTROS SERVIÇOS DE TERCEIROS - PESSOA JURÍDICA		3.3.90.39.00	800.000,00			
4	DESPESAS DE CAPIT					60.000,00	
4	INVESTIMENTOS				60.000,00		
	EQUIPAMENTOS E MATERIAL PERMANENTE		4.4.90.52.00	5.000,00			
	EQUIPAMENTOS E MATERIAL PERMANENTE		4.4.90.52.00	15.000,00			
	EQUIPAMENTOS E MATERIAL PERMANENTE		4.4.90.52.00	10.000,00			
	EQUIPAMENTOS E MATERIAL PERMANENTE		4.4.90.52.00	30.000,00			
Ampliação e Manutenção das Atividades do Programa de Saúde da Família - PSF	10.301.1001.2086.0000						2.620.000,00
3	DESPESAS CORREN					2.620.000,00	
1	PESSOAL E ENCARGOS SOCIAIS				1.705.000,00		
	CONTRATAÇÃO POR TEMPO DETERMINADO		3.1.90.04.00	300.000,00			
	CONTRATAÇÃO POR TEMPO DETERMINADO		3.1.90.04.00	310.000,00			
	VENCIMENTOS E VANTAGENS FIXAS - PESSOAL CIVIL		3.1.90.11.00	140.000,00			
	VENCIMENTOS E VANTAGENS FIXAS - PESSOAL CIVIL		3.1.90.11.00	600.000,00			
	OBRIGAÇÕES PATRONAIS		3.1.90.13.00	90.000,00			
	OBRIGAÇÕES PATRONAIS		3.1.90.13.00	100.000,00			
	INDENIZAÇÕES E RESTITUIÇÕES TRABALHISTAS		3.1.90.94.00	10.000,00			
	INDENIZAÇÕES E RESTITUIÇÕES TRABALHISTAS		3.1.90.94.00	5.000,00			
	OBRIGAÇÕES PATRONAIS - INTRA-ORÇAMENTÁRIO		3.1.91.13.00	20.000,00			
	OBRIGAÇÕES PATRONAIS - INTRA-ORÇAMENTÁRIO		3.1.91.13.00	130.000,00			
3	OUTRAS DESPESAS CORRENTES				915.000,00		
	Outros Benefícios Assistenciais do servidor e do militar		3.3.90.08.00	10.000,00			
	Outros Benefícios Assistenciais do servidor e do militar		3.3.90.08.00	10.000,00			
	DIÁRIAS - CIVIL		3.3.90.14.00	5.000,00			
	DIÁRIAS - CIVIL		3.3.90.14.00	5.000,00			
	MATERIAL DE CONSUMO		3.3.90.30.00	5.000,00			
	MATERIAL DE CONSUMO		3.3.90.30.00	20.000,00			
	MATERIAL DE CONSUMO		3.3.90.30.00	120.000,00			
	OUTROS SERVIÇOS DE TERCEIROS - PESSOA FÍSICA		3.3.90.36.00	20.000,00			
	OUTROS SERVIÇOS DE TERCEIROS - PESSOA FÍSICA		3.3.90.36.00	60.000,00			
	OUTROS SERVIÇOS DE TERCEIROS - PESSOA JURÍDICA		3.3.90.39.00	20.000,00			
	OUTROS SERVIÇOS DE TERCEIROS - PESSOA JURÍDICA		3.3.90.39.00	640.000,00			
Manutenção das Atividades do Prog. de Agentes Comunit. de Saúde - PACS	10.301.1001.2087.0000						1.637.000,00
3	DESPESAS CORREN					1.637.000,00	

Documento Assinado Digitalmente por: MARIA GISELDA DA SILVA, CARLOS BEZERRA DE OLIVEIRA, JOSE ANTONIO MARTINS DA SILVA
 Assinse em: https://eccc.tce-pe.gov.br/epp/validadoc.aspx
 Código do documento: 30283646-e1e2-4ad1-84cd-3e16311bb8ee

**PREF. MUNICIPAL DE JOÃO ALFREDO**

AV.13 DE MAIO, 45 - CNPJ:11097359/0001-45

Orçamento Programa - Exercício de 2022

LEGISLAÇÃO DA RECEITA

(Inc. III, § 1º, Art.2º)

Quadro 11

Página 12

Codigo	Discriminação	Fonte	Legislacao
2422.99.0.1.01	OUTRAS TRANSF. DE CONVÊNIOS DOS ESTADOS PRINCIPAL	05 520	Legislação Especifica
2440.00.0.0.00	TRANSFERÊNCIAS DE INSTITUIÇÕES PRIVADAS		
2441.00.0.0.00	TRANSFERÊNCIAS DE INSTITUIÇÕES PRIVADAS		
2441.99.0.0.00	OUTRAS TRANSFERÊNCIAS DE INSTITUIÇÕES PRIVADAS		
2441.99.0.1.01	OUTRAS TRANSFERÊNCIAS DE INSTITUIÇÕES PRIVADAS - PRINCIPAL	01 001	Legislação Especifica
7000.00.0.0.00	RECEITAS CORRENTES (INTRA)		
7200.00.0.0.00	CONTRIBUIÇÕES (INTRA)		
7210.00.0.0.00	CONTRIBUIÇÕES SOCIAIS (INTRA)		
7215.00.0.0.00	CONTRIBUIÇÕES PARA REGIMES PRÓPRIOS DE PREVIDÊNCIA E SISTEM		
7215.02.0.0.00	CONTRIBUIÇÃO PATRONAL - SERVIDOR CIVIL (INTRA)		
7215.02.1.0.00	CONTRIBUIÇÃO PATRONAL - SERVIDOR CIVIL ATIVO (INTRA)		
7215.02.1.1.01	CONT. PATRONAL SERVIDOR CIVIL ATIVO - PM	01 600	Legislação Especifica
7215.02.1.1.02	CONT. PATRONAL SERVIDOR CIVIL ATIVO - FMS - SAÚDE	01 600	Legislação Especifica
7215.02.1.1.03	CONT. PATRONAL SERVIDOR CIVIL ATIVO - FMAS - ASSISTÊNCIA	01 600	Legislação Especifica
7215.02.1.1.04	CONT. PATRONAL SERVIDOR CIVIL ATIVO - RPPS	01 600	Legislação Especifica
7215.02.1.1.05	CONT. PATRONAL SERVIDOR CIVIL ATIVO - CÂMARA DE VEREADOR	01 600	Legislação Especifica
7215.02.1.1.06	CONT. PATRONAL SERVIDOR CIVIL ATIVO - FME - EDUCAÇÃO	01 600	Legislação Especifica
7215.02.1.1.07	CONT. PATRONAL SERVIDOR CIVIL ATIVO - CEDIDO	01 600	Art.149, § 1º da Constituição Federal
7215.02.1.2.00	CONTRIBUIÇÃO PATRONAL - SERVIDOR CIVIL ATIVO - MULTAS E JURO	01 600	Legislação Especifica
7215.02.1.2.01	CPSSS PATRONAL - SERVIDOR CIVIL ATIVO - MULTAS E JURO	01 600	Legislação Especifica
7215.51.0.0.00	CONTRIBUIÇÃO PATRONAL - PARCELAMENTOS (INTRA)		
7215.51.1.0.00	CONTRIBUIÇÃO PATRONAL - SERVIDOR CIVIL ATIVO - PARCELAMENTOS		
7215.51.1.1.01	CONTRIBUIÇÃO PARCELAMENTO - SERVIDOR CIVIL ATIVO	01 600	Legislação Especifica
9000.00.0.0.00	(R) DEDUCOES DA RECEITA		
9500.00.0.0.00	(R) DEDUÇÕES DO FUNDEB		
9510.00.0.0.01	(R) DEDUÇÕES DO FUNDEB - FPM	01 001	Art. 159 da Constituição Federal e Lei Federal nº 11.494/07
9510.00.0.0.02	(R) DEDUÇÕES DO FUNDEB - ITR	01 001	Art. 158 da Constituição Federal e Lei Federal nº

Documento Assinado Digitalmente por: MARIA GISELDA DA SILVA, CARLOS BEZERRA DE OLIVEIRA, JOSE ANTONIO MARTINS DA SILVA
Acesse em: <https://ete.tce.pe.gov.br/epp/validaDoc.seam> Código do documento: 30283e46-e1e2-4ad1-840c-3e16311b88ee**ALFREDO**
UM NOVO TEMPO

PREFEITURA DE

JOÃO ALFREDO

PREFEITURA DE

JOÃO ALFREDO

PREFEITURA DE

JOÃO ALFREDO

PREFEITURA DE

JOÃO ALFREDO

PREFEITURA DE

JOÃO ALFREDO

PREFEITURA DE

JOÃO ALFREDO

PREFEITURA DE

JOÃO ALFREDO

PREFEITURA DE

JOÃO ALFREDO

PREFEITURA DE

JOÃO ALFREDO

PREFEITURA DE

JOÃO ALFREDO

PREFEITURA DE

JOÃO ALFREDO

PREFEITURA DE

JOÃO ALFREDO

PREFEITURA DE

JOÃO ALFREDO

PREFEITURA DE

JOÃO ALFREDO

PREFEITURA DE

JOÃO ALFREDO

PREFEITURA DE

JOÃO ALFREDO

PREFEITURA DE

JOÃO ALFREDO

PREFEITURA DE

JOÃO ALFREDO

PREFEITURA DE

JOÃO ALFREDO

PREFEITURA DE

JOÃO ALFREDO

PREFEITURA DE

JOÃO ALFREDO

PREFEITURA DE

JOÃO ALFREDO

PREFEITURA DE

JOÃO ALFREDO

PREFEITURA DE

JOÃO ALFREDO

PREFEITURA DE

JOÃO ALFREDO

PREFEITURA DE

Av. 13 de Maio, 45 - Boa Vista - 55720-000 - João Alfredo/PE | CNPJ: 11.097.359/0001-45

81 3648.1156 | contato@joaoalfredo.pe.gov.br | www.joaoalfredo.pe.gov.br



PREF. MUNICIPAL DE JOÃO ALFREDO
AV.13 DE MAIO, 45 - CNPJ:11097359/0001-45

Orçamento Programa - Exercício de 2022

Página 53

QUADRO AUXILIAR DE DETALHAMENTO DA DESPESA

PODER	90	ENTIDADES SUPERVISIONADAS
ORGÃO	04	FUMAP
UNIDADE	01	FUMAP

Aplicacao Programada	Proj/Ativ	Finalidade	Categoria	Detalhada	TotalGrupo	Total Categ.	Total Fu
		F.R. - C.A.					
TOTAL						9.996.000,00	

Documento Assinado Digitalmente por: MARIA GISELDA DA SILVA, CARLOS BEZERRA DE OLIVEIRA, JOSE ANTONIO MARTINS DA SILVA
 Acesse em: <https://efce.tce.pe.gov.br/epp/validador/seam> Código do Documento: 30283e46-e1e2-4ad1-84ed-3e16311bb8ee



Documento Assinado Digitalmente por: MARIA GISELDA DA SILVA, CARLOS BEZERRA DE OLIVEIRA, JOSE ANTONIO MARTINS DA SILVA
Assinado em: https://epec.tce.pe.gov.br/epp/validador/validador.jspx
Código do documento: 30283e46-e1e2-4ad1-84ed-3e16311bb8ee



PREF. MUNICIPAL DE JOÃO ALFREDO
AV.13 DE MAIO, 45 - CNPJ:11097359/0001-45

Orçamento Programa - Exercício de 2022

QUADRO AUXILIAR DE DETALHAMENTO DA DESPESA

PODER	90	ENTIDADES SUPERVISIONADAS
ORGÃO	05	FUNDO MUNICIPAL DE EDUCAÇÃO
UNIDADE	00	FUNDO DE EDUCAÇÃO RECURSOS PRÓPRIOS

Aplicacao Programada	Proj/Ativ	Finalidade	Categoria	Detalhada	TotalGrupo	Total Categ.	Total Fun
		F.R. - C.A.					
Manutenção do Programa Nacional de Alimentação Escolar	12.306.1207.2025.0000						165.000,00
3	DESPESAS CORREN					165.000,00	
3	OUTRAS DESPESAS CORRENTES				165.000,00		
	MATERIAL DE CONSUMO		3.3.90.30.00	110.000,00			
	OUTROS SERVIÇOS DE TERCEIROS - PESSOA FÍSICA		3.3.90.36.00	25.000,00			
	OUTROS SERVIÇOS DE TERCEIROS - PESSOA JURÍDICA		3.3.90.39.00	30.000,00			
Manutenção das Atividades da Secretaria de Educação	12.361.1201.2023.0000						2.366.000,00
3	DESPESAS CORREN					2.351.000,00	
1	PESSOAL E ENCARGOS SOCIAIS				1.712.000,00		
	CONTRATAÇÃO POR TEMPO DETERMINADO		3.1.90.04.00	700.000,00			
	VENCIMENTOS E VANTAGENS FIXAS - PESSOAL CIVIL		3.1.90.11.00	690.000,00			
	OBRIGAÇÕES PATRONAIS		3.1.90.13.00	310.000,00			
	OUTRAS DESPESAS VARIÁVEIS - PESSOAL CIVIL		3.1.90.16.00	1.000,00			
	DESPESAS DE EXERCÍCIOS ANTERIORES		3.1.90.92.00	1.000,00			
	INDENIZAÇÕES E RESTITUIÇÕES TRABALHISTAS		3.1.90.94.00	5.000,00			
	OBRIGAÇÕES PATRONAIS - INTRA-ORÇAMENTÁRIO		3.1.91.13.00	5.000,00			
3	OUTRAS DESPESAS CORRENTES				639.000,00		
	RATEIO PELA PARTICIPAÇÃO EM CONSÓRCIO PÚBLICO		3.3.71.70.00	1.000,00			
	Outros Serviços de Terceiros - Pessoa Jurídica		3.3.72.39.00	1.000,00			
	Outros Benefícios Assistenciais do servidor e do militar		3.3.90.08.00	10.000,00			
	DIÁRIAS - CIVIL		3.3.90.14.00	10.000,00			
	MATERIAL DE CONSUMO		3.3.90.30.00	55.000,00			
	SERVIÇOS DE CONSULTORIA		3.3.90.35.00	130.000,00			
	OUTROS SERVIÇOS DE TERCEIROS - PESSOA FÍSICA		3.3.90.36.00	130.000,00			
	OUTROS SERVIÇOS DE TERCEIROS - PESSOA JURÍDICA		3.3.90.39.00	290.000,00			
	OBRIGAÇÕES TRIBUTÁRIAS E CONTRIBUTIVAS		3.3.90.47.00	1.000,00			
	DESPESAS DE EXERCÍCIOS ANTERIORES		3.3.90.92.00	10.000,00			
	INDENIZAÇÕES E RESTITUIÇÕES		3.3.90.93.00	1.000,00			
4	DESPESAS DE CAPIT					15.000,00	
4	INVESTIMENTOS				15.000,00		
	EQUIPAMENTOS E MATERIAL PERMANENTE		4.4.90.52.00	15.000,00			
Manut. de Imóveis e Instalações das Unidades de Ens. Básico	12.361.1201.2026.0000						3.000,00
3	DESPESAS CORREN					3.000,00	
3	OUTRAS DESPESAS CORRENTES				3.000,00		
	MATERIAL DE CONSUMO		3.3.90.30.00	1.000,00			
	OUTROS SERVIÇOS DE TERCEIROS - PESSOA FÍSICA		3.3.90.36.00	1.000,00			
	OUTROS SERVIÇOS DE TERCEIROS - PESSOA JURÍDICA		3.3.90.39.00	1.000,00			
Contratação de Serviços de Consultorias e Assessorias	12.361.1202.2027.0000						10.000,00
3	DESPESAS CORREN					10.000,00	
3	OUTRAS DESPESAS CORRENTES				10.000,00		
	SERVIÇOS DE CONSULTORIA		3.3.90.35.00	10.000,00			
Apoio a Entidades Educacionais Sem Fins Lucrativos	12.361.1203.2024.0000						1.000,00
3	DESPESAS CORREN					1.000,00	
3	OUTRAS DESPESAS CORRENTES				1.000,00		
	SUBVENÇÕES SOCIAIS		3.3.50.43.00	1.000,00			



PREF. MUNICIPAL DE JOÃO ALFREDO

AV. 13 DE MAIO, 45 - CNPJ:11097359/0001-45

Orçamento Programa - Exercício de 2022

Página 55

QUADRO AUXILIAR DE DETALHAMENTO DA DESPESA

PODER	90	ENTIDADES SUPERVISIONADAS
ORGÃO	05	FUNDO MUNICIPAL DE EDUCAÇÃO
UNIDADE	00	FUNDO DE EDUCAÇÃO RECURSOS PRÓPRIOS

Aplicação Programada	Proj/Ativ	Finalidade F.R. - C.A.	Categoria	Detalhada	Total Grupo	Total Categ.	Total Funç.
Apoio a Entidades Educacionais Sem Fins Lucrativos	12.361.1203.2024.0000						1.000,00
Capacitação, Treinamento e Qualificação de Professores e Pessoal da Educ. Municipal	12.361.1205.2028.0000						38.000,00
3 DESPESAS CORREN						38.000,00	
3 OUTRAS DESPESAS CORRENTES					38.000,00		
MATERIAL DE CONSUMO			3.3.90.30.00	25.000,00			
OUTROS SERVIÇOS DE TERCEIROS - PESSOA FÍSICA			3.3.90.36.00	12.000,00			
OUTROS SERVIÇOS DE TERCEIROS - PESSOA JURÍDICA			3.3.90.39.00	1.000,00			
Aquisição de Material Didático Escolares Diversos e Material de Distribuição Gratuita	12.361.1206.2029.0000						10.000,00
3 DESPESAS CORREN						10.000,00	
3 OUTRAS DESPESAS CORRENTES					10.000,00		
Material, Bem ou Serviço para Distribuição Gratuita			3.3.90.32.00	10.000,00			
Aquisição de Imóveis para Educação	12.361.1208.1012.0000						5.000,00
4 DESPESAS DE CAPIT						5.000,00	
4 INVESTIMENTOS					5.000,00		
AQUISIÇÃO DE IMÓVEIS			4.4.90.61.00	5.000,00			
Construção, Reforma e Ampliação de Unidades Escolares	12.361.1208.1013.0000						5.000,00
4 DESPESAS DE CAPIT						5.000,00	
4 INVESTIMENTOS					5.000,00		
OBRAS E INSTALAÇÕES			4.4.90.51.00	5.000,00			
Const., Refor., Amplia.da Biblioteca Pública e Quadra Poliesportiva das Escolas	12.361.1208.1075.0000						30.000,00
4 DESPESAS DE CAPIT						30.000,00	
4 INVESTIMENTOS					30.000,00		
OBRAS E INSTALAÇÕES			4.4.90.51.00	30.000,00			
Manutenção do Programa de Transporte Escolar	12.361.1209.2030.0000						210.000,00
3 DESPESAS CORREN						205.000,00	
3 OUTRAS DESPESAS CORRENTES					205.000,00		
MATERIAL DE CONSUMO			3.3.90.30.00	5.000,00			
OUTROS SERVIÇOS DE TERCEIROS - PESSOA FÍSICA			3.3.90.36.00	100.000,00			
OUTROS SERVIÇOS DE TERCEIROS - PESSOA JURÍDICA			3.3.90.39.00	100.000,00			
4 DESPESAS DE CAPIT						5.000,00	
4 INVESTIMENTOS					5.000,00		
EQUIPAMENTOS E MATERIAL PERMANENTE			4.4.90.52.00	5.000,00			
Manutenção do Programa Projovem Urbano	12.361.1210.2139.0000						3.000,00
3 DESPESAS CORREN						3.000,00	
3 OUTRAS DESPESAS CORRENTES					3.000,00		
MATERIAL DE CONSUMO			3.3.90.30.00	1.000,00			
OUTROS SERVIÇOS DE TERCEIROS - PESSOA FÍSICA			3.3.90.36.00	1.000,00			
OUTROS SERVIÇOS DE TERCEIROS - PESSOA JURÍDICA			3.3.90.39.00	1.000,00			



PREF. MUNICIPAL DE JOÃO ALFREDO
AV.13 DE MAIO, 45 - CNPJ:11097359/0001-45

Orçamento Programa - Exercício de 2022

Página 56

QUADRO AUXILIAR DE DETALHAMENTO DA DESPESA

PODER 90 ENTIDADES SUPERVISIONADAS
ORGÃO 05 FUNDO MUNICIPAL DE EDUCAÇÃO
UNIDADE 00 FUNDO DE EDUCAÇÃO RECURSOS PRÓPRIOS

Aplicacao Programada	Proj/Ativ	Finalidade	Categoria	Detalhada	TotalGrupo	Total Categ.	Total Fun
		F.R. - C.A.					
Manutenção e Desenvolvimento do Ensino Fundamental	12.361.1210.2150.0000						947.000,00
3	DESPESAS CORREN					942.000,00	
1	PESSOAL E ENCARGOS SOCIAIS				774.000,00		
	CONTRATAÇÃO POR TEMPO DETERMINADO		3.1.90.04.00	220.000,00			
	VENCIMENTOS E VANTAGENS FIXAS - PESSOAL CIVIL		3.1.90.11.00	300.000,00			
	OBRIGAÇÕES PATRONAIS		3.1.90.13.00	120.000,00			
	DESPESAS DE EXERCÍCIOS ANTERIORES		3.1.90.92.00	1.000,00			
	INDENIZAÇÕES E RESTITUIÇÕES TRABALHISTAS		3.1.90.94.00	30.000,00			
	RESSARCIMENTO DE DESPESAS DE PESSOAL REQUISITADO		3.1.90.96.00	3.000,00			
	OBRIGAÇÕES PATRONAIS - INTRA-ORÇAMENTÁRIO		3.1.91.13.00	100.000,00			
3	OUTRAS DESPESAS CORRENTES				168.000,00		
	RATEIO PELA PARTICIPAÇÃO EM CONSÓRCIO PÚBLICO		3.3.71.70.00	5.000,00			
	Outros Serviços de Terceiros - Pessoa Jurídica		3.3.72.39.00	5.000,00			
	Outros Benefícios Assistenciais do servidor e do militar		3.3.90.08.00	10.000,00			
	DIÁRIAS - CIVIL		3.3.90.14.00	5.000,00			
	MATERIAL DE CONSUMO		3.3.90.30.00	40.000,00			
	OUTROS SERVIÇOS DE TERCEIROS - PESSOA FÍSICA		3.3.90.36.00	50.000,00			
	OUTROS SERVIÇOS DE TERCEIROS - PESSOA JURÍDICA		3.3.90.39.00	50.000,00			
	DESPESAS DE EXERCÍCIOS ANTERIORES		3.3.90.92.00	3.000,00			
4	DESPESAS DE CAPIT					5.000,00	
4	INVESTIMENTOS				5.000,00		
	EQUIPAMENTOS E MATERIAL PERMANENTE		4.4.90.52.00	5.000,00			
Gestão Administrativa de Ações Articuladas - PAR	12.361.1215.2032.0000						3.000,00
3	DESPESAS CORREN					3.000,00	
3	OUTRAS DESPESAS CORRENTES				3.000,00		
	MATERIAL DE CONSUMO		3.3.90.30.00	1.000,00			
	OUTROS SERVIÇOS DE TERCEIROS - PESSOA FÍSICA		3.3.90.36.00	1.000,00			
	OUTROS SERVIÇOS DE TERCEIROS - PESSOA JURÍDICA		3.3.90.39.00	1.000,00			
Manutenção e Desenvolvimento do Ensino Médio	12.362.1223.2215.0000						50.000,00
3	DESPESAS CORREN					50.000,00	
1	PESSOAL E ENCARGOS SOCIAIS				38.000,00		
	CONTRATAÇÃO POR TEMPO DETERMINADO		3.1.90.04.00	15.000,00			
	VENCIMENTOS E VANTAGENS FIXAS - PESSOAL CIVIL		3.1.90.11.00	15.000,00			
	OBRIGAÇÕES PATRONAIS		3.1.90.13.00	7.000,00			
	OBRIGAÇÕES PATRONAIS - INTRA-ORÇAMENTÁRIO		3.1.91.13.00	1.000,00			
3	OUTRAS DESPESAS CORRENTES				12.000,00		
	Outros Benefícios Assistenciais do servidor e do militar		3.3.90.08.00	2.000,00			
	MATERIAL DE CONSUMO		3.3.90.30.00	4.000,00			
	Material, Bem ou Serviço para Distribuição Gratuita		3.3.90.32.00	2.000,00			
	OUTROS SERVIÇOS DE TERCEIROS - PESSOA FÍSICA		3.3.90.36.00	2.000,00			
	OUTROS SERVIÇOS DE TERCEIROS - PESSOA JURÍDICA		3.3.90.39.00	2.000,00			
Manutenção do Programa Educação Profissionalizante	12.363.1211.2033.0000						5.000,00
3	DESPESAS CORREN					5.000,00	
1	PESSOAL E ENCARGOS SOCIAIS				2.000,00		
	CONTRATAÇÃO POR TEMPO DETERMINADO		3.1.90.04.00	1.000,00			
	VENCIMENTOS E VANTAGENS FIXAS - PESSOAL CIVIL		3.1.90.11.00	1.000,00			



Documento Assinado Digitalmente por: MARIA GISELDA DA SILVA, CARLOS BEZERRA DE OLIVEIRA, JOSE ANTONIO MARTINS DA SILVA
Assinse em: https://epec.tee.pe.gov.br/epp/validarDocumento.aspx Código do documento: 30283646-e1e2-4ad1-894cd-3e16311bb8ee



PREF. MUNICIPAL DE JOÃO ALFREDO
AV.13 DE MAIO, 45 - CNPJ:11097359/0001-45

Orçamento Programa - Exercício de 2022

QUADRO AUXILIAR DE DETALHAMENTO DA DESPESA

PODER	90	ENTIDADES SUPERVISIONADAS
ORGÃO	05	FUNDO MUNICIPAL DE EDUCAÇÃO
UNIDADE	00	FUNDO DE EDUCAÇÃO RECURSOS PRÓPRIOS

Aplicacao Programada	Proj/Ativ	Finalidade	Categoria	Detalhada	TotalGrupo	Total Categ.	Total Fun
		F.R. - C.A.					
Manutenção do Programa Educação Profissionalizante	12.363.1211.2033.0000						5.000,00
3	DESPESAS CORREN					5.000,00	
3	OUTRAS DESPESAS CORRENTES				3.000,00		
	MATERIAL DE CONSUMO		3.3.90.30.00	1.000,00			
	OUTROS SERVIÇOS DE TERCEIROS - PESSOA FÍSICA		3.3.90.36.00	1.000,00			
	OUTROS SERVIÇOS DE TERCEIROS - PESSOA JURÍDICA		3.3.90.39.00	1.000,00			
Manutenção do Programa Transporte Escolar Universitário	12.364.1209.2136.0000						42.000,00
3	DESPESAS CORREN					42.000,00	
3	OUTRAS DESPESAS CORRENTES				42.000,00		
	MATERIAL DE CONSUMO		3.3.90.30.00	20.000,00			
	PASSAGENS E DESPESAS COM LOCOMOÇÃO		3.3.90.33.00	1.000,00			
	OUTROS SERVIÇOS DE TERCEIROS - PESSOA FÍSICA		3.3.90.36.00	1.000,00			
	OUTROS SERVIÇOS DE TERCEIROS - PESSOA JURÍDICA		3.3.90.39.00	20.000,00			
Polo Universitário de João Alfredo	12.364.1222.2213.0000						463.000,00
3	DESPESAS CORREN					368.000,00	
1	PESSOAL E ENCARGOS SOCIAIS				130.000,00		
	CONTRATAÇÃO POR TEMPO DETERMINADO		3.1.90.04.00	50.000,00			
	VENCIMENTOS E VANTAGENS FIXAS - PESSOAL CIVIL		3.1.90.11.00	50.000,00			
	OBRIGAÇÕES PATRONAIS		3.1.90.13.00	30.000,00			
3	OUTRAS DESPESAS CORRENTES				238.000,00		
	SUBVENÇÕES SOCIAIS		3.3.50.43.00	1.000,00			
	Outros Benefícios Assistenciais do servidor e do militar		3.3.90.08.00	5.000,00			
	MATERIAL DE CONSUMO		3.3.90.30.00	100.000,00			
	Material, Bem ou Serviço para Distribuição Gratuita		3.3.90.32.00	20.000,00			
	PASSAGENS E DESPESAS COM LOCOMOÇÃO		3.3.90.33.00	1.000,00			
	SERVIÇOS DE CONSULTORIA		3.3.90.35.00	9.000,00			
	OUTROS SERVIÇOS DE TERCEIROS - PESSOA FÍSICA		3.3.90.36.00	50.000,00			
	OUTROS SERVIÇOS DE TERCEIROS - PESSOA JURÍDICA		3.3.90.39.00	50.000,00			
	OBRIGAÇÕES TRIBUTÁRIAS E CONTRIBUTIVAS		3.3.90.47.00	2.000,00			
4	DESPESAS DE CAPIT					95.000,00	
4	INVESTIMENTOS				95.000,00		
	OBRAS E INSTALAÇÕES		4.4.90.51.00	50.000,00			
	EQUIPAMENTOS E MATERIAL PERMANENTE		4.4.90.52.00	45.000,00			
Construção, Reforma e/ou Ampliação de Escolas de Ensino Infantil Incluindo Creche	12.365.1208.1085.0000						10.000,00
4	DESPESAS DE CAPIT					10.000,00	
4	INVESTIMENTOS				10.000,00		
	OBRAS E INSTALAÇÕES		4.4.90.51.00	10.000,00			
Manutenção e Desenvolvimento do Ensino Infantil	12.365.1212.2151.0000						60.000,00
3	DESPESAS CORREN					55.000,00	
1	PESSOAL E ENCARGOS SOCIAIS				6.000,00		
	CONTRATAÇÃO POR TEMPO DETERMINADO		3.1.90.04.00	1.000,00			
	VENCIMENTOS E VANTAGENS FIXAS - PESSOAL CIVIL		3.1.90.11.00	1.000,00			
	OBRIGAÇÕES PATRONAIS		3.1.90.13.00	1.000,00			
	DESPESAS DE EXERCÍCIOS ANTERIORES		3.1.90.92.00	1.000,00			
	INDENIZAÇÕES E RESTITUIÇÕES TRABALHISTAS		3.1.90.94.00	1.000,00			
	RESSARCIMENTO DE DESPESAS DE PESSOAL REQUISITADO		3.1.90.96.00	1.000,00			



PREF. MUNICIPAL DE JOÃO ALFREDO
AV.13 DE MAIO, 45 - CNPJ:11097359/0001-45

Orçamento Programa - Exercício de 2022

Página 58

QUADRO AUXILIAR DE DETALHAMENTO DA DESPESA

PODER	90	ENTIDADES SUPERVISIONADAS
ORGÃO	05	FUNDO MUNICIPAL DE EDUCAÇÃO
UNIDADE	00	FUNDO DE EDUCAÇÃO RECURSOS PRÓPRIOS

Aplicacao Programada	Proj/Ativ	Finalidade	Categoria	Detalhada	TotalGrupo	Total Categ.	Total Funç
		F.R. - C.A.					
Manutenção e Desenvolvimento do Ensino Infantil	12.365.1212.2151.0000						60.000,00
3	DESPEAS CORREN					55.000,00	
3	OUTRAS DESPEAS CORRENTES				49.000,00		
	RATEIO PELA PARTICIPAÇÃO EM CONSÓRCIO PÚBLICO		3.3.71.70.00	1.000,00			
	Outros Serviços de Terceiros - Pessoa Jurídica		3.3.72.39.00	1.000,00			
	Outros Benefícios Assistenciais do servidor e do militar		3.3.90.08.00	4.000,00			
	MATERIAL DE CONSUMO		3.3.90.30.00	1.000,00			
	Material, Bem ou Serviço para Distribuição Gratuita		3.3.90.32.00	1.000,00			
	OUTROS SERVIÇOS DE TERCEIROS - PESSOA FÍSICA		3.3.90.36.00	1.000,00			
	OUTROS SERVIÇOS DE TERCEIROS - PESSOA JURÍDICA		3.3.90.39.00	39.000,00			
	DESPEAS DE EXERCÍCIOS ANTERIORES		3.3.90.92.00	1.000,00			
4	DESPEAS DE CAPIT					5.000,00	
4	INVESTIMENTOS				5.000,00		
	EQUIPAMENTOS E MATERIAL PERMANENTE		4.4.90.52.00	5.000,00			
Manutenção do Programa Brasil Alfabetizado	12.366.1213.2138.0000					6.000,00	6.000,00
3	DESPEAS CORREN					6.000,00	
3	OUTRAS DESPEAS CORRENTES				6.000,00		
	MATERIAL DE CONSUMO		3.3.90.30.00	2.000,00			
	OUTROS SERVIÇOS DE TERCEIROS - PESSOA FÍSICA		3.3.90.36.00	2.000,00			
	OUTROS SERVIÇOS DE TERCEIROS - PESSOA JURÍDICA		3.3.90.39.00	2.000,00			
Manutenção e Desenvolvimento do Ensino de Jovens e Adultos	12.366.1213.2152.0000						17.000,00
3	DESPEAS CORREN					17.000,00	
1	PESSOAL E ENCARGOS SOCIAIS				8.000,00		
	VENCIMENTOS E VANTAGENS FIXAS - PESSOAL CIVIL		3.1.90.11.00	2.000,00			
	OBRIGAÇÕES PATRONAIS		3.1.90.13.00	2.000,00			
	DESPEAS DE EXERCÍCIOS ANTERIORES		3.1.90.92.00	2.000,00			
	RESSARCIMENTO DE DESPEAS DE PESSOAL REQUISITADO		3.1.90.96.00	2.000,00			
3	OUTRAS DESPEAS CORRENTES				9.000,00		
	MATERIAL DE CONSUMO		3.3.90.30.00	2.000,00			
	OUTROS SERVIÇOS DE TERCEIROS - PESSOA FÍSICA		3.3.90.36.00	2.000,00			
	OUTROS SERVIÇOS DE TERCEIROS - PESSOA JURÍDICA		3.3.90.39.00	2.000,00			
	OBRIGAÇÕES TRIBUTÁRIAS E CONTRIBUTIVAS		3.3.90.47.00	1.000,00			
	DESPEAS DE EXERCÍCIOS ANTERIORES		3.3.90.92.00	2.000,00			
Gestão Administrativa da Educação Especial	12.367.1217.2034.0000						51.000,00
3	DESPEAS CORREN					51.000,00	
1	PESSOAL E ENCARGOS SOCIAIS				3.000,00		
	CONTRATAÇÃO POR TEMPO DETERMINADO		3.1.90.04.00	1.000,00			
	OBRIGAÇÕES PATRONAIS		3.1.90.13.00	1.000,00			
	OUTRAS DESPEAS VARIÁVEIS - PESSOAL CIVIL		3.1.90.16.00	1.000,00			
3	OUTRAS DESPEAS CORRENTES				48.000,00		
	MATERIAL DE CONSUMO		3.3.90.30.00	5.000,00			
	OUTROS SERVIÇOS DE TERCEIROS - PESSOA FÍSICA		3.3.90.36.00	35.000,00			
	OUTROS SERVIÇOS DE TERCEIROS - PESSOA JURÍDICA		3.3.90.39.00	8.000,00			
Manutenção do Programa Inclusão Digital	12.573.1216.2035.0000					9.000,00	9.000,00
3	DESPEAS CORREN					9.000,00	

Documento Assinado Digitalmente por: MARIA GISELDA DA SILVA, CARLOS BEZERRA DE OLIVEIRA, JOSE ANTONIO MARTINS DA SILVA
Assinatura em: https://epec.tee.pe.gov.br/epp/validador/validador.jsam Código do documento: 30283e46-e1e2-4add-84cd-3e16311bb8e9



PREF. MUNICIPAL DE JOÃO ALFREDO

AV. 13 DE MAIO, 45
11097359/0001-45

Exercício: 2022

RECEITA PREVISTA



PREFEITURA DE
JOÃO ALFREDO
UM NOVO TEMPO



Documento Assinado Digitalmente por: MARIA GISELDA DA SILVA, CARLOS BEZERRA DE OLIVEIRA, JOSE ANTONIO MARTINS DA SILVA
/e/csse em: https://etce.tce.pe.gov.br/ppv/validaDoc.seam Código do documento: 30283e46-e1e2-4ad1-84cd-3e16311bb8ee

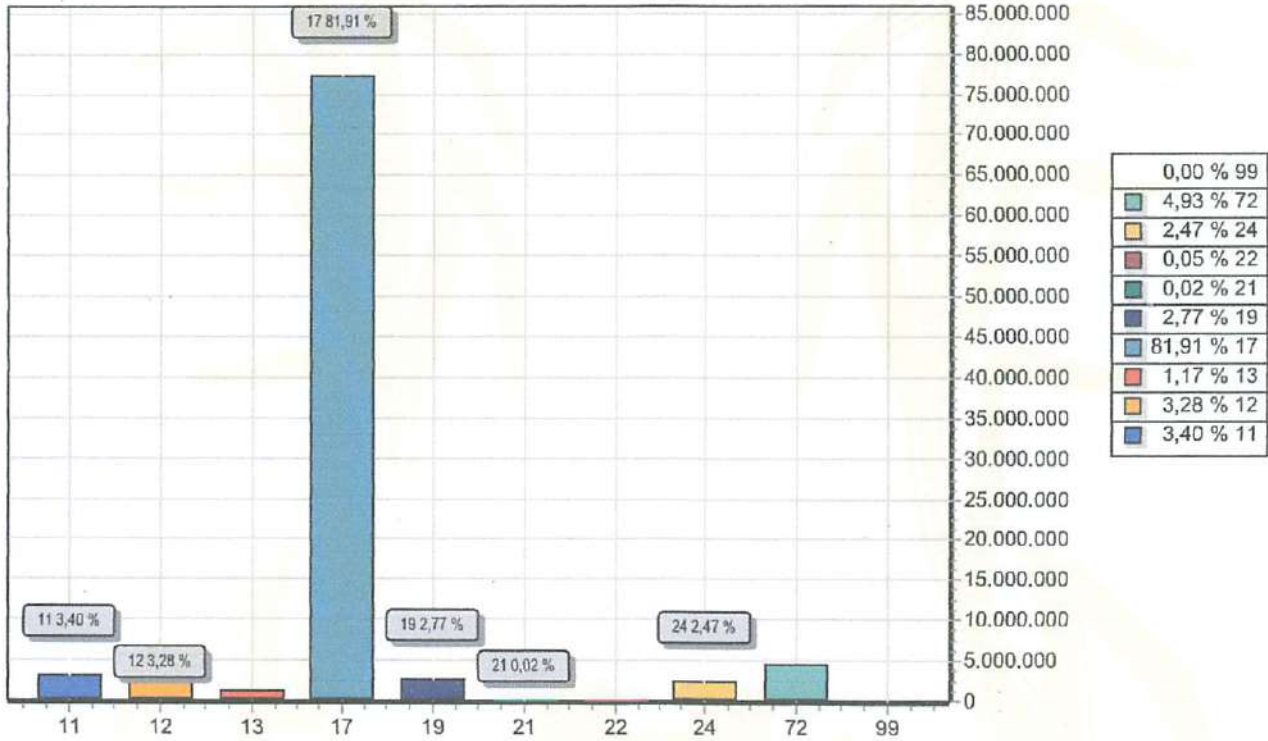

CODIGO		PREVISTO
11	IMPOSTOS, TAXAS E CONTRIBUIÇÕES DE MELHORIA	3.204.000,00
12	CONTRIBUIÇÕES	3.097.800,00
13	RECEITA PATRIMONIAL	1.105.000,00
17	TRANSFERENCIAS CORRENTES	77.282.949,18
19	OUTRAS RECEITAS CORRENTES	2.612.200,00
21	OPERAÇÕES DE CRÉDITO	20.000,00
22	ALIENAÇÃO DE BENS	50.000,00
24	TRANSFERÊNCIAS DE CAPITAL	2.335.000,00
72	CONTRIBUIÇÕES (INTRA)	4.649.000,00
99	RECURSOS ARRECADADOS EM EXERCÍCIOS ANTERIORES	
TOTAL		94.355.949,18

JOSE ANTONIO MARTINS DA SILVA
PREFEITO
192.564.294-00



PREF. MUNICIPAL DE JOÃO ALFREDO
AV.13 DE MAIO, 45 - CNPJ:11097359/0001-45

Orçamento Programa - Exercício de 2022

Página 59

QUADRO AUXILIAR DE DETALHAMENTO DA DESPESA

PODER	90	ENTIDADES SUPERVISIONADAS
ORGÃO	05	FUNDO MUNICIPAL DE EDUCAÇÃO
UNIDADE	00	FUNDO DE EDUCAÇÃO RECURSOS PRÓPRIOS

Aplicação Programada	Proj/Ativ	Finalidade F.R. - C.A.	Categoria	Detalhada	Total Grupo	Total Categ.	Total Fun
Manutenção do Programa Inclusão Digital	12.573.1216.2035.0000						9.000,00
3 DESPESAS CORREN						9.000,00	
1 PESSOAL E ENCARGOS SOCIAIS					2.000,00		
CONTRATAÇÃO POR TEMPO DETERMINADO			3.1.90.04.00	1.000,00			
VENCIMENTOS E VANTAGENS FIXAS - PESSOAL CIVIL			3.1.90.11.00	1.000,00			
3 OUTRAS DESPESAS CORRENTES					7.000,00		
MATERIAL DE CONSUMO			3.3.90.30.00	1.000,00			
OUTROS SERVIÇOS DE TERCEIROS - PESSOA FÍSICA			3.3.90.36.00	1.000,00			
OUTROS SERVIÇOS DE TERCEIROS - PESSOA JURÍDICA			3.3.90.39.00	5.000,00			
Manutenção do Programa Horta Escolar	12.605.1218.2036.0000						6.000,00
3 DESPESAS CORREN						6.000,00	
3 OUTRAS DESPESAS CORRENTES					6.000,00		
MATERIAL DE CONSUMO			3.3.90.30.00	1.000,00			
Material, Bem ou Serviço para Distribuição Gratuita			3.3.90.32.00	1.000,00			
OUTROS SERVIÇOS DE TERCEIROS - PESSOA FÍSICA			3.3.90.36.00	2.000,00			
OUTROS SERVIÇOS DE TERCEIROS - PESSOA JURÍDICA			3.3.90.39.00	2.000,00			
Manutenção das Atividades do Clube Municipal e Ginásio Poliesportivo Djair Santos	12.813.1205.2137.0000						62.000,00
3 DESPESAS CORREN						60.000,00	
3 OUTRAS DESPESAS CORRENTES					60.000,00		
MATERIAL DE CONSUMO			3.3.90.30.00	15.000,00			
OUTROS SERVIÇOS DE TERCEIROS - PESSOA FÍSICA			3.3.90.36.00	10.000,00			
OUTROS SERVIÇOS DE TERCEIROS - PESSOA JURÍDICA			3.3.90.39.00	35.000,00			
4 DESPESAS DE CAPIT						2.000,00	
4 INVESTIMENTOS					2.000,00		
EQUIPAMENTOS E MATERIAL PERMANENTE			4.4.90.52.00	2.000,00			
TOTAL							4.577.000,00



PREF. MUNICIPAL DE JOÃO ALFREDO
AV.13 DE MAIO, 45 - CNPJ:11097359/0001-45

Orçamento Programa - Exercício de 2022

Página 60

QUADRO AUXILIAR DE DETALHAMENTO DA DESPESA

PODER	90	ENTIDADES SUPERVISIONADAS
ORGÃO	05	FUNDO MUNICIPAL DE EDUCAÇÃO
UNIDADE	01	FUNDEB

Aplicacao Programada	Proj/Ativ	Finalidade	Categoria	Detalhada	TotalGrupo	Total Categ.	Total Fun
		F.R. - C.A.					
Capacitação, Treinamento e Aperfeiçoamento de Prof. da Educação	12.361.1205.2038.0000						114.000,00
3	DESPEAS CORREN					114.000,00	
3	OUTRAS DESPEAS CORRENTES				114.000,00		
	SERVIÇOS DE CONSULTORIA		3.3.90.35.00	2.000,00			
	OUTROS SERVIÇOS DE TERCEIROS - PESSOA FÍSICA		3.3.90.36.00	2.000,00			
	OUTROS SERVIÇOS DE TERCEIROS - PESSOA JURÍDICA		3.3.90.39.00	110.000,00			
Aquisição de Material Didático	12.361.1206.2039.0000						10.000,00
3	DESPEAS CORREN					10.000,00	
3	OUTRAS DESPEAS CORRENTES				10.000,00		
	MATERIAL DE CONSUMO		3.3.90.30.00	5.000,00			
	Material, Bem ou Serviço para Distribuição Gratuita		3.3.90.32.00	5.000,00			
Construção, Reforma e Ampliação de Unidades Escolares	12.361.1208.1015.0000						50.000,00
4	DESPEAS DE CAPIT					50.000,00	
4	INVESTIMENTOS				50.000,00		
	OBRAS E INSTALAÇÕES		4.4.90.51.00	50.000,00			
Manutenção do Transporte Escolar	12.361.1209.2040.0000						323.000,00
3	DESPEAS CORREN					323.000,00	
3	OUTRAS DESPEAS CORRENTES				323.000,00		
	MATERIAL DE CONSUMO		3.3.90.30.00	70.000,00			
	OUTROS SERVIÇOS DE TERCEIROS - PESSOA FÍSICA		3.3.90.36.00	2.000,00			
	OUTROS SERVIÇOS DE TERCEIROS - PESSOA JURÍDICA		3.3.90.39.00	250.000,00			
	OBRIGAÇÕES TRIBUTÁRIAS E CONTRIBUTIVAS		3.3.90.47.00	1.000,00			
Manut. de Imóveis e Instalações de Unid. do Ensino Fundamental	12.361.1210.2041.0000						91.000,00
3	DESPEAS CORREN					91.000,00	
3	OUTRAS DESPEAS CORRENTES				91.000,00		
	MATERIAL DE CONSUMO		3.3.90.30.00	10.000,00			
	OUTROS SERVIÇOS DE TERCEIROS - PESSOA FÍSICA		3.3.90.36.00	10.000,00			
	OUTROS SERVIÇOS DE TERCEIROS - PESSOA JURÍDICA		3.3.90.39.00	70.000,00			
	OBRIGAÇÕES TRIBUTÁRIAS E CONTRIBUTIVAS		3.3.90.47.00	1.000,00			
Manutenção e Desenvolvimento do FUNDEB 30% (Ensino Fundamental)	12.361.1210.2042.0000						5.235.000,00
3	DESPEAS CORREN					5.225.000,00	
1	PESSOAL E ENCARGOS SOCIAIS				3.933.000,00		
	CONTRATAÇÃO POR TEMPO DETERMINADO		3.1.90.04.00	1.000.000,00			
	VENCIMENTOS E VANTAGENS FIXAS - PESSOAL CIVIL		3.1.90.11.00	2.000.000,00			
	OBRIGAÇÕES PATRONAIS		3.1.90.13.00	440.000,00			
	DESPEAS DE EXERCÍCIOS ANTERIORES		3.1.90.92.00	1.000,00			
	INDENIZAÇÕES E RESTITUIÇÕES TRABALHISTAS		3.1.90.94.00	90.000,00			
	RESSARCIMENTO DE DESPEAS DE PESSOAL REQUISITADO		3.1.90.96.00	2.000,00			
	OBRIGAÇÕES PATRONAIS - INTRA-ORÇAMENTÁRIO		3.1.91.13.00	400.000,00			

Documento Assinado Digitalmente por: MARIA GISELDA DA SILVA, CARLOS BEZERRA DE OLIVEIRA, JOSE ANTONIO MARTINS DA SILVA
Assinado em: https://epec.tce.pe.gov.br/epp/validador/scan Código do documento: 20283346-e1e2-4a01-84cd-3e16a11bb8ee



PREF. MUNICIPAL DE JOÃO ALFREDO
AV.13 DE MAIO, 45 - CNPJ:11097359/0001-45

Orçamento Programa - Exercício de 2022

Página 61

QUADRO AUXILIAR DE DETALHAMENTO DA DESPESA

PODER 90 ENTIDADES SUPERVISIONADAS
ORGÃO 05 FUNDO MUNICIPAL DE EDUCAÇÃO
UNIDADE 01 FUNDEB

Aplicacao Programada	Proj/Ativ	Finalidade	Categoria	Detalhada	TotalGrupo	Total Categ.	Total Fun
		F.R. - C.A.					
Manutenção e Desenvolvimento do FUNDEB 30% (Ensino Fundamental)	12.361.1210.2042.0000						5.235.000,00
3	DESPEAS CORREN					5.225.000,00	
3	OUTRAS DESPEAS CORRENTES				1.292.000,00		
	Outros Benefícios Assistenciais do servidor e do militar		3.3.90.08.00	40.000,00			
	DIÁRIAS - CIVIL		3.3.90.14.00	1.000,00			
	MATERIAL DE CONSUMO		3.3.90.30.00	100.000,00			
	OUTROS SERVIÇOS DE TERCEIROS - PESSOA FÍSICA		3.3.90.36.00	501.000,00			
	OUTROS SERVIÇOS DE TERCEIROS - PESSOA JURÍDICA		3.3.90.39.00	650.000,00			
4	DESPEAS DE CAPIT					10.000,00	
4	INVESTIMENTOS					10.000,00	
	EQUIPAMENTOS E MATERIAL PERMANENTE		4.4.90.52.00	10.000,00			
Remuneração dos Professores do Mag. Educ. Básica 70% (Ensino Fundamental)	12.361.1210.2043.0000						9.681.000,00
3	DESPEAS CORREN					9.681.000,00	
1	PESSOAL E ENCARGOS SOCIAIS				9.081.000,00		
	CONTRATAÇÃO POR TEMPO DETERMINADO		3.1.90.04.00	2.000.000,00			
	VENCIMENTOS E VANTAGENS FIXAS - PESSOAL CIVIL		3.1.90.11.00	4.500.000,00			
	OBRIGAÇÕES PATRONAIS		3.1.90.13.00	900.000,00			
	INDENIZAÇÕES E RESTITUIÇÕES TRABALHISTAS		3.1.90.94.00	280.000,00			
	RESSARCIMENTO DE DESPEAS DE PESSOAL REQUISITADO		3.1.90.96.00	1.000,00			
	OBRIGAÇÕES PATRONAIS - INTRA-ORÇAMENTÁRIO		3.1.91.13.00	1.400.000,00			
3	OUTRAS DESPEAS CORRENTES				600.000,00		
	Outros Benefícios Assistenciais do servidor e do militar		3.3.90.08.00	600.000,00			
Manutenção e Desenvolvimento do Ensino Fundamental	12.361.1210.2150.0000						2.000,00
3	DESPEAS CORREN					2.000,00	
3	OUTRAS DESPEAS CORRENTES					2.000,00	
	DESPEAS DE EXERCÍCIOS ANTERIORES		3.3.90.92.00	2.000,00			
Construção, Reforma e/ou Ampliação de Escolas de Ensino Infantil Incluindo Creche	12.365.1208.1085.0000						5.000,00
4	DESPEAS DE CAPIT					5.000,00	
4	INVESTIMENTOS					5.000,00	
	OBRAS E INSTALAÇÕES		4.4.90.51.00	5.000,00			
Remuneração dos Professores do Mag. Educ. Básica - 70 (Educação Infantil Creche)	12.365.1212.2044.0000						1.952.000,00
3	DESPEAS CORREN					1.952.000,00	
1	PESSOAL E ENCARGOS SOCIAIS				1.942.000,00		
	CONTRATAÇÃO POR TEMPO DETERMINADO		3.1.90.04.00	30.000,00			
	VENCIMENTOS E VANTAGENS FIXAS - PESSOAL CIVIL		3.1.90.11.00	900.000,00			
	OBRIGAÇÕES PATRONAIS		3.1.90.13.00	100.000,00			
	DESPEAS DE EXERCÍCIOS ANTERIORES		3.1.90.92.00	1.000,00			
	INDENIZAÇÕES E RESTITUIÇÕES TRABALHISTAS		3.1.90.94.00	820.000,00			
	RESSARCIMENTO DE DESPEAS DE PESSOAL REQUISITADO		3.1.90.96.00	1.000,00			
	OBRIGAÇÕES PATRONAIS - INTRA-ORÇAMENTÁRIO		3.1.91.13.00	90.000,00			
3	OUTRAS DESPEAS CORRENTES				10.000,00		
	Outros Benefícios Assistenciais do servidor e do militar		3.3.90.08.00	10.000,00			

Documento Assinado Digitalmente por: MARIA GISELDA DA SILVA, CARLOS BEZERRA DE OLIVEIRA, JOSE ANTONIO MARTINS DA SILVA
Assinatura em: https://epec.tce-pe.gov.br/epp/validador/validarCodigo do documento: 30283e46-e1e9-4ad1-84cd-3e16311bb8ee



PREF. MUNICIPAL DE JOÃO ALFREDO
AV.13 DE MAIO, 45 - CNPJ:11097359/0001-45

Orçamento Programa - Exercício de 2022

Página 62

QUADRO AUXILIAR DE DETALHAMENTO DA DESPESA

PODER	90	ENTIDADES SUPERVISIONADAS
ORGÃO	05	FUNDO MUNICIPAL DE EDUCAÇÃO
UNIDADE	01	FUNDEB

Aplicacao Programada	Proj/Ativ	Finalidade	Categoria	Detalhada	TotalGrupo	Total Categ.	Total Fun
F.R. - C.A.							
Remuneração dos Professores do Mag. Educ. Básica - 70 (Educação Infantil Creche)	12.365.1212.2044.0000						1.952.000,00
Remuneração dos Professores do Mag. Educ. Básica - 70% (Educação Infantil Pré Escola)	12.365.1212.2045.0000						773.000,00
3	DESPESAS CORREN'					773.000,00	
1	PESSOAL E ENCARGOS SOCIAIS				763.000,00		
	CONTRATAÇÃO POR TEMPO DETERMINADO		3.1.90.04.00	30.000,00			
	VENCIMENTOS E VANTAGENS FIXAS - PESSOAL CIVIL		3.1.90.11.00	600.000,00			
	OBRIGAÇÕES PATRONAIS		3.1.90.13.00	70.000,00			
	DESPESAS DE EXERCÍCIOS ANTERIORES		3.1.90.92.00	1.000,00			
	INDENIZAÇÕES E RESTITUIÇÕES TRABALHISTAS		3.1.90.94.00	1.000,00			
	RESSARCIMENTO DE DESPESAS DE PESSOAL REQUISITADO		3.1.90.96.00	1.000,00			
	OBRIGAÇÕES PATRONAIS - INTRA-ORÇAMENTÁRIO		3.1.91.13.00	60.000,00			
3	OUTRAS DESPESAS CORRENTES				10.000,00		
	Outros Benefícios Assistenciais do servidor e do militar		3.3.90.08.00	10.000,00			
Manutenção e Desenvolvimento do FUNDEB - 30% (Educação Infantil)	12.365.1212.2212.0000						10.000,00
3	DESPESAS CORREN'					9.000,00	
1	PESSOAL E ENCARGOS SOCIAIS				3.000,00		
	CONTRATAÇÃO POR TEMPO DETERMINADO		3.1.90.04.00	1.000,00			
	VENCIMENTOS E VANTAGENS FIXAS - PESSOAL CIVIL		3.1.90.11.00	1.000,00			
	OBRIGAÇÕES PATRONAIS		3.1.90.13.00	1.000,00			
3	OUTRAS DESPESAS CORRENTES				6.000,00		
	MATERIAL DE CONSUMO		3.3.90.30.00	1.000,00			
	OUTROS SERVIÇOS DE TERCEIROS - PESSOA FÍSICA		3.3.90.36.00	2.000,00			
	OUTROS SERVIÇOS DE TERCEIROS - PESSOA JURÍDICA		3.3.90.39.00	2.000,00			
	DESPESAS DE EXERCÍCIOS ANTERIORES		3.3.90.92.00	1.000,00			
4	DESPESAS DE CAPIT					1.000,00	
4	INVESTIMENTOS				1.000,00		
	EQUIPAMENTOS E MATERIAL PERMANENTE		4.4.90.52.00	1.000,00			
Remuneração dos Prof. do Mag. Educação Básica - Jovens e Adultos - 70%	12.366.1213.2046.0000						273.000,00
3	DESPESAS CORREN'					273.000,00	
1	PESSOAL E ENCARGOS SOCIAIS				263.000,00		
	CONTRATAÇÃO POR TEMPO DETERMINADO		3.1.90.04.00	20.000,00			
	VENCIMENTOS E VANTAGENS FIXAS - PESSOAL CIVIL		3.1.90.11.00	200.000,00			
	OBRIGAÇÕES PATRONAIS		3.1.90.13.00	40.000,00			
	DESPESAS DE EXERCÍCIOS ANTERIORES		3.1.90.92.00	1.000,00			
	RESSARCIMENTO DE DESPESAS DE PESSOAL REQUISITADO		3.1.90.96.00	1.000,00			
	OBRIGAÇÕES PATRONAIS - INTRA-ORÇAMENTÁRIO		3.1.91.13.00	1.000,00			
3	OUTRAS DESPESAS CORRENTES				10.000,00		
	Outros Benefícios Assistenciais do servidor e do militar		3.3.90.08.00	10.000,00			
Manutenção e Desenvolvimento do FUNDEB 30% (Jovens e Adultos)	12.366.1213.2047.0000						9.000,00
3	DESPESAS CORREN'					9.000,00	



PREF. MUNICIPAL DE JOÃO ALFREDO
AV.13 DE MAIO, 45 - CNPJ:11097359/0001-45

Orçamento Programa - Exercício de 2022

Página 63

QUADRO AUXILIAR DE DETALHAMENTO DA DESPESA

PODER	90	ENTIDADES SUPERVISIONADAS
ORGÃO	05	FUNDO MUNICIPAL DE EDUCAÇÃO
UNIDADE	01	FUNDEB

Aplicacao Programada	Proj/Ativ	Finalidade	Categoria	Detalhada	TotalGrupo	Total Categ.	Total Fun
		F.R. - C.A.					
Manutenção e Desenvolvimento do FUNDEB 30% (Jovens e Adultos)	12.366.1213.2047.0000						9.000,00
3	DESPESAS CORREN					9.000,00	
1	PESSOAL E ENCARGOS SOCIAIS				4.000,00		
	VENCIMENTOS E VANTAGENS FIXAS - PESSOAL CIVIL		3.1.90.11.00	1.000,00			
	OBRIGAÇÕES PATRONAIS		3.1.90.13.00	1.000,00			
	DESPESAS DE EXERCÍCIOS ANTERIORES		3.1.90.92.00	1.000,00			
	RESSARCIMENTO DE DESPESAS DE PESSOAL REQUISITADO		3.1.90.96.00	1.000,00			
3	OUTRAS DESPESAS CORRENTES				5.000,00		
	MATERIAL DE CONSUMO		3.3.90.30.00	1.000,00			
	OUTROS SERVIÇOS DE TERCEIROS - PESSOA FÍSICA		3.3.90.36.00	1.000,00			
	OUTROS SERVIÇOS DE TERCEIROS - PESSOA JURÍDICA		3.3.90.39.00	1.000,00			
	OBRIGAÇÕES TRIBUTÁRIAS E CONTRIBUTIVAS		3.3.90.47.00	1.000,00			
	DESPESAS DE EXERCÍCIOS ANTERIORES		3.3.90.92.00	1.000,00			
TOTAL							18.528.000,00

Documento Assinado Digitalmente por: MARIA GISELDA DA SILVA, CARLOS BEZERRA DE OLIVEIRA, JOSE ANTONIO MARTINS DA SILVA
Assinse em: https://eccc.tce.pe.gov.br/epp/validarDocumento.aspx Código do documento: 30283646-e1e2-4ad1-84cd-3d16311bb8ee



PREF. MUNICIPAL DE JOÃO ALFREDO
AV.13 DE MAIO, 45 - CNPJ:11097359/0001-45

Orçamento Programa - Exercício de 2022

Página 64

QUADRO AUXILIAR DE DETALHAMENTO DA DESPESA

PODER	90	ENTIDADES SUPERVISIONADAS
ORGÃO	05	FUNDO MUNICIPAL DE EDUCAÇÃO
UNIDADE	05	COMPLEMENTAÇÃO DA UNIÃO - FUNDEB

Aplicação Programada	Proj/Ativ	Finalidade F.R. - C.A.	Categoria	Detalhada	Total Grupo	Total Categ.	Total Função
Complementação VAAT - Reequipamento das Unidades Escolares	12.361.1210.1924.0000						130.000,00
4	4	DESPESAS DE CAPIT INVESTIMENTOS				130.000,00	
		OBRAS E INSTALAÇÕES	4.4.90.51.00	60.000,00	130.000,00		
		EQUIPAMENTOS E MATERIAL PERMANENTE	4.4.90.52.00	70.000,00			
Complementação VAAF 70% - Gestão Administrativa do FUNDEB - ENSINO FUNDAMENTAL	12.361.1210.2208.0000						3.500.000,00
3	3	DESPESAS CORREN				3.500.000,00	
	1	PESSOAL E ENCARGOS SOCIAIS			3.474.000,00		
		CONTRATAÇÃO POR TEMPO DETERMINADO	3.1.90.04.00	20.000,00			
		VENCIMENTOS E VANTAGENS FIXAS - PESSOAL CIVIL	3.1.90.11.00	3.000.000,00			
		OBRIGAÇÕES PATRONAIS	3.1.90.13.00	450.000,00			
		OUTRAS DESPESAS VARIÁVEIS - PESSOAL CIVIL	3.1.90.16.00	1.000,00			
		DESPESAS DE EXERCÍCIOS ANTERIORES	3.1.90.92.00	1.000,00			
		INDENIZAÇÕES E RESTITUIÇÕES TRABALHISTAS	3.1.90.94.00	1.000,00			
		OBRIGAÇÕES PATRONAIS - INTRA-ORÇAMENTÁRIO	3.1.91.13.00	1.000,00			
	3	OUTRAS DESPESAS CORRENTES			26.000,00		
		Outros Benefícios Assistenciais do servidor e do militar	3.3.90.08.00	26.000,00			
Complementação VAAT - Gestão Administrativa do FUNDEB - Ensino Fundamental	12.361.1210.2211.0000						295.000,00
3	3	DESPESAS CORREN				295.000,00	
	1	PESSOAL E ENCARGOS SOCIAIS			170.000,00		
		CONTRATAÇÃO POR TEMPO DETERMINADO	3.1.90.04.00	30.000,00			
		VENCIMENTOS E VANTAGENS FIXAS - PESSOAL CIVIL	3.1.90.11.00	100.000,00			
		OBRIGAÇÕES PATRONAIS	3.1.90.13.00	30.000,00			
		OBRIGAÇÕES PATRONAIS - INTRA-ORÇAMENTÁRIO	3.1.91.13.00	10.000,00			
	3	OUTRAS DESPESAS CORRENTES			125.000,00		
		SUBVENÇÕES SOCIAIS	3.3.50.43.00	5.000,00			
		MATERIAL DE CONSUMO	3.3.90.30.00	30.000,00			
		Material, Bem ou Serviço para Distribuição Gratuita	3.3.90.32.00	10.000,00			
		OUTROS SERVIÇOS DE TERCEIROS - PESSOA FÍSICA	3.3.90.36.00	30.000,00			
		OUTROS SERVIÇOS DE TERCEIROS - PESSOA JURÍDICA	3.3.90.39.00	50.000,00			
Complementação VAAT - Gestão Administrativa do FUNDEB - CRECHE	12.361.1211.2210.0000						5.000,00
3	3	DESPESAS CORREN				5.000,00	
		OUTRAS DESPESAS CORRENTES			5.000,00		
		Outros Benefícios Assistenciais do servidor e do militar	3.3.90.08.00	5.000,00			
Complementação VAAT - Gestão Administrativa do FUNDEB - PRÉ ESCOLA	12.365.1210.2209.0000						225.000,00
3	3	DESPESAS CORREN				225.000,00	
	1	PESSOAL E ENCARGOS SOCIAIS			94.000,00		
		CONTRATAÇÃO POR TEMPO DETERMINADO	3.1.90.04.00	40.000,00			
		VENCIMENTOS E VANTAGENS FIXAS - PESSOAL CIVIL	3.1.90.11.00	30.000,00			
		OBRIGAÇÕES PATRONAIS	3.1.90.13.00	18.000,00			
		OBRIGAÇÕES PATRONAIS - INTRA-ORÇAMENTÁRIO	3.1.91.13.00	6.000,00			

Documento Assinado Digitalmente por: MARIA GISELDA DA SILVA, CARLOS BEZERRA DE OLIVEIRA, JOSE ANTONIO MARTINS DA SILVA
Assinse em: https://eicfice.pe.gov.br/epp/validaDocumento.htm Código do documento: 30283e46-e1e2-4ad1-84cd-3e16311198ee



PREF. MUNICIPAL DE JOÃO ALFREDO
AV.13 DE MAIO, 45 - CNPJ:11097359/0001-45

Orçamento Programa - Exercício de 2022

Página 6

QUADRO AUXILIAR DE DETALHAMENTO DA DESPESA

PODER	90	ENTIDADES SUPERVISIONADAS
ORGÃO	05	FUNDO MUNICIPAL DE EDUCAÇÃO
UNIDADE	05	COMPLEMENTAÇÃO DA UNIÃO - FUNDEB

Aplicacao Programada	Proj/Ativ	Finalidade F.R. - C.A.	Categoria	Detalhada	TotalGrupo	Total Categ.	Total Func.
Complementação VAAT - Gestão Administrativa do FUNDEB - PRÉ ESCOLA	12.365.1210.2209.0000						225.000,00
3	DESPESAS CORREN					225.000,00	
3	OUTRAS DESPESAS CORRENTES				131.000,00		
	Outros Benefícios Assistenciais do servidor e do militar		3.3.90.08.00	5.000,00			
	DIÁRIAS - CIVIL		3.3.90.14.00	1.000,00			
	MATERIAL DE CONSUMO		3.3.90.30.00	40.000,00			
	Material, Bem ou Serviço para Distribuição Gratuita		3.3.90.32.00	5.000,00			
	OUTROS SERVIÇOS DE TERCEIROS - PESSOA FÍSICA		3.3.90.36.00	40.000,00			
	OUTROS SERVIÇOS DE TERCEIROS - PESSOA JURÍDICA		3.3.90.39.00	40.000,00			
Complementação VAAT - Gestão Administrativa do FUNDEB - CRECHE	12.365.1210.2210.0000						210.000,00
3	DESPESAS CORREN					210.000,00	
1	PESSOAL E ENCARGOS SOCIAIS				84.000,00		
	CONTRATAÇÃO POR TEMPO DETERMINADO		3.1.90.04.00	35.000,00			
	VENCIMENTOS E VANTAGENS FIXAS - PESSOAL CIVIL		3.1.90.11.00	40.000,00			
	OBRIGAÇÕES PATRONAIS		3.1.90.13.00	8.000,00			
	OBRIGAÇÕES PATRONAIS - INTRA-ORÇAMENTÁRIO		3.1.91.13.00	1.000,00			
3	OUTRAS DESPESAS CORRENTES				126.000,00		
	Outros Benefícios Assistenciais do servidor e do militar		3.3.90.08.00	1.000,00			
	DIÁRIAS - CIVIL		3.3.90.14.00	1.000,00			
	MATERIAL DE CONSUMO		3.3.90.30.00	49.000,00			
	Material, Bem ou Serviço para Distribuição Gratuita		3.3.90.32.00	5.000,00			
	OUTROS SERVIÇOS DE TERCEIROS - PESSOA FÍSICA		3.3.90.36.00	30.000,00			
	OUTROS SERVIÇOS DE TERCEIROS - PESSOA JURÍDICA		3.3.90.39.00	40.000,00			
TOTAL							4.365.000,00

Documento Assinado Digitalmente por: MARIA GISELDA DA SILVA, CARLOS BEZERRA DE OLIVEIRA, JOSE ANTONIO MARTINS DA SILVA
Assine em: https://epp/ce.gov.br/epp/validador/validadorDocExam
Codigo do documento: 30283348e1e24ad184cd3e16311bb8ee



PREF. MUNICIPAL DE JOÃO ALFREDO
AV.13 DE MAIO, 45 - CNPJ:11097359/0001-45

Orçamento Programa - Exercício de 2022

Página 66

QUADRO AUXILIAR DE DETALHAMENTO DA DESPESA

PODER	90	ENTIDADES SUPERVISIONADAS
ORGÃO	05	FUNDO MUNICIPAL DE EDUCAÇÃO
UNIDADE	06	FUNDO DE EDUCAÇÃO RECURSOS VINCULADO

Aplicacao Programada	Proj/Ativ	Finalidade	Categoria	Detalhada	TotalGrupo	Total Categ.	Total Fun
		F.R. - C.A.					
Manutenção do Programa Nacional de Alimentação Escolar	12.305.1207.2025.0000						708.000,00
3	DESPESAS CORREN					708.000,00	
3	OUTRAS DESPESAS CORRENTES				708.000,00		
	MATERIAL DE CONSUMO		3.3.90.30.00	8.000,00			
	MATERIAL DE CONSUMO		3.3.90.30.00	690.000,00			
	OUTROS SERVIÇOS DE TERCEIROS - PESSOA FÍSICA		3.3.90.36.00	5.000,00			
	OUTROS SERVIÇOS DE TERCEIROS - PESSOA JURÍDICA		3.3.90.39.00	5.000,00			
Manutenção do Programa Salário Educação - QSE	12.361.1202.2183.0000						447.000,00
3	DESPESAS CORREN					445.000,00	
3	OUTRAS DESPESAS CORRENTES				445.000,00		
	MATERIAL DE CONSUMO		3.3.90.30.00	215.000,00			
	Material, Bem ou Serviço para Distribuição Gratuita		3.3.90.32.00	100.000,00			
	OUTROS SERVIÇOS DE TERCEIROS - PESSOA FÍSICA		3.3.90.36.00	100.000,00			
	OUTROS SERVIÇOS DE TERCEIROS - PESSOA JURÍDICA		3.3.90.39.00	30.000,00			
4	DESPESAS DE CAPIT					2.000,00	
4	INVESTIMENTOS				2.000,00		
	EQUIPAMENTOS E MATERIAL PERMANENTE		4.4.90.52.00	2.000,00			
Construção, Reforma e Ampliação de Unidades Escolares	12.361.1208.1013.0000						340.000,00
4	DESPESAS DE CAPIT					340.000,00	
4	INVESTIMENTOS				340.000,00		
	OBRAS E INSTALAÇÕES		4.4.90.51.00	50.000,00			
	OBRAS E INSTALAÇÕES		4.4.90.51.00	290.000,00			
Const., Refor., Amplia da Biblioteca Pública e Quadra Poliesportiva das Escolas	12.361.1208.1075.0000						260.000,00
4	DESPESAS DE CAPIT					260.000,00	
4	INVESTIMENTOS				260.000,00		
	OBRAS E INSTALAÇÕES		4.4.90.51.00	10.000,00			
	OBRAS E INSTALAÇÕES		4.4.90.51.00	250.000,00			
Manutenção do Programa de Transporte Escolar	12.361.1209.2030.0000						950.000,00
3	DESPESAS CORREN					700.000,00	
3	OUTRAS DESPESAS CORRENTES				700.000,00		
	MATERIAL DE CONSUMO		3.3.90.30.00	5.000,00			
	MATERIAL DE CONSUMO		3.3.90.30.00	20.000,00			
	MATERIAL DE CONSUMO		3.3.90.30.00	5.000,00			
	OUTROS SERVIÇOS DE TERCEIROS - PESSOA FÍSICA		3.3.90.36.00	10.000,00			
	OUTROS SERVIÇOS DE TERCEIROS - PESSOA FÍSICA		3.3.90.36.00	5.000,00			
	OUTROS SERVIÇOS DE TERCEIROS - PESSOA FÍSICA		3.3.90.36.00	5.000,00			
	OUTROS SERVIÇOS DE TERCEIROS - PESSOA FÍSICA		3.3.90.39.00	25.000,00			
	OUTROS SERVIÇOS DE TERCEIROS - PESSOA JURÍDICA		3.3.90.39.00	270.000,00			
	OUTROS SERVIÇOS DE TERCEIROS - PESSOA JURÍDICA		3.3.90.39.00	355.000,00			
4	DESPESAS DE CAPIT					250.000,00	
4	INVESTIMENTOS				250.000,00		
	EQUIPAMENTOS E MATERIAL PERMANENTE		4.4.90.52.00	5.000,00			
	EQUIPAMENTOS E MATERIAL PERMANENTE		4.4.90.52.00	245.000,00			
Manutenção e Desenvolvimento do Ensino Fundamental	12.361.1210.2150.0000						10.000,00



Documento Assinado Digitalmente por: MARIA GISELDA DA SILVA, CARLOS BEZERRA DE OLIVEIRA, JOSE ANTONIO MARTINS DA SILVA
Assinse em: https://epec.tee.pe.gov.br/epp/validadoc.jsam Código do documento: 30283646-e1e2-4ad1-84ed-3e16311bb8ee



PREF. MUNICIPAL DE JOÃO ALFREDO
AV.13 DE MAIO, 45 - CNPJ:11097359/0001-45

Orçamento Programa - Exercício de 2022

QUADRO AUXILIAR DE DETALHAMENTO DA DESPESA

PODER	90	ENTIDADES SUPERVISIONADAS
ORGÃO	05	FUNDO MUNICIPAL DE EDUCAÇÃO
UNIDADE	06	FUNDO DE EDUCAÇÃO RECURSOS VINCULADO

Aplicação Programada	Proj/Ativ	Finalidade F.R. - C.A.	Categoria	Detalhada	TotalGrupo	Total Categ.	Total Funç.
Manutenção e Desenvolvimento do Ensino Fundamental	12.361.1210.2150.0000						10.000,00
4 DESPESAS DE CAPIT						10.000,00	
4 INVESTIMENTOS					10.000,00		
EQUIPAMENTOS E MATERIAL PERMANENTE			4.4.90.52.00	10.000,00			
Manutenção do Programa Dinheiro Direto na Escola - PDDE	12.361.1214.2031.0000						30.000,00
3 DESPESAS CORREN'						30.000,00	
3 OUTRAS DESPESAS CORRENTES					30.000,00		
CONTRIBUIÇÕES			3.3.50.41.00	2.000,00			
SUBVENÇÕES SOCIAIS			3.3.50.43.00	3.000,00			
MATERIAL DE CONSUMO			3.3.90.30.00	5.000,00			
OUTROS SERVIÇOS DE TERCEIROS - PESSOA FÍSICA			3.3.90.36.00	10.000,00			
OUTROS SERVIÇOS DE TERCEIROS - PESSOA JURÍDICA			3.3.90.39.00	10.000,00			
Construção, Reforma e/ou Ampliação de Escolas de Ensino Infantil Incluindo Creche	12.365.1208.1085.0000						200.000,00
4 DESPESAS DE CAPIT						200.000,00	
4 INVESTIMENTOS					200.000,00		
OBRAS E INSTALAÇÕES			4.4.90.51.00	200.000,00			
Manutenção e Desenvolvimento do Ensino Infantil	12.365.1212.2151.0000						65.000,00
3 DESPESAS CORREN'						60.000,00	
3 OUTRAS DESPESAS CORRENTES					60.000,00		
MATERIAL DE CONSUMO			3.3.90.30.00	10.000,00			
Material, Bem ou Serviço para Distribuição Gratuita			3.3.90.32.00	10.000,00			
OUTROS SERVIÇOS DE TERCEIROS - PESSOA JURÍDICA			3.3.90.39.00	40.000,00			
4 DESPESAS DE CAPIT						5.000,00	
4 INVESTIMENTOS					5.000,00		
EQUIPAMENTOS E MATERIAL PERMANENTE			4.4.90.52.00	5.000,00			
TOTAL							3.010.000,00



PREF. MUNICIPAL DE JOÃO ALFREDO
AV.13 DE MAIO, 45 - CNPJ:11097359/0001-45

Orçamento Programa - Exercício de 2022

Página 68

QUADRO AUXILIAR DE DETALHAMENTO DA DESPESA

PODER	90	ENTIDADES SUPERVISIONADAS
ORGÃO	06	CONSÓRCIO PÚBLICO INTERMUN. DO AGRESTE PERNAMB. E FRONTEIRAS
UNIDADE	00	CONSÓRCIO PÚBLICO INTERMUN. DO AGRESTE PERNAMB. E FRONTEIRAS

Aplicacao Programada	Proj/Ativ	Finalidade F.R. - C.A.	Categoria	Detalhada	TotalGrupo	Total Categ.	Total Func
MODERNIZAÇÃO DA ESTRUTURA FÍSICA - SEDE DO CONIAPE (REFORMA, AQUISIÇÃO E/OU AMPLIAÇÃO)	04.122.0490.1057.0000						736,74
4 DESPESAS DE CAPIT						736,74	
4 INVESTIMENTOS					736,74		
OBRAS E INSTALAÇÕES			4.4.90.51.00	380,93			
AQUISIÇÃO DE IMÓVEIS			4.4.90.61.00	355,81			
AQUISIÇÃO DE VEÍCULOS, MOVEIS, MÁQUINAS E EQUIP. DIVERSOS PARA O CONIAPE	04.122.0490.1058.0000						590,23
4 DESPESAS DE CAPIT						590,23	
4 INVESTIMENTOS					590,23		
EQUIPAMENTOS E MATERIAL PERMANENTE			4.4.90.52.00	590,23			
Manutenção das Atividades Administrativas do Coniape	04.122.0490.2901.0000						43.197,91
3 DESPESAS CORREN						43.197,91	
1 PESSOAL E ENCARGOS SOCIAIS					30.139,54		
CONTRATAÇÃO POR TEMPO DETERMINADO			3.1.90.04.00	184,19			
VENCIMENTOS E VANTAGENS FIXAS - PESSOAL CIVIL			3.1.90.11.00	22.062,56			
OBRIGAÇÕES PATRONAIS			3.1.90.13.00	7.333,95			
OUTRAS DESPESAS VARIÁVEIS - PESSOAL CIVIL			3.1.90.16.00	186,28			
SENTENÇAS JUDICIAIS			3.1.90.91.00	186,28			
DESPESAS DE EXERCÍCIOS ANTERIORES			3.1.90.92.00	186,28			
3 OUTRAS DESPESAS CORRENTES					13.058,37		
DIÁRIAS - CIVIL			3.3.90.14.00	186,28			
MATERIAL DE CONSUMO			3.3.90.30.00	2.756,50			
PASSAGENS E DESPESAS COM LOCOMOÇÃO			3.3.90.33.00	186,28			
Outras Despesas de Pessoal decorrentes de Contratos de Terce			3.3.90.34.00	186,28			
SERVIÇOS DE CONSULTORIA			3.3.90.35.00	1.584,42			
OUTROS SERVIÇOS DE TERCEIROS - PESSOA FÍSICA			3.3.90.36.00	814,19			
LOCAÇÃO DE MÃO-DE-OBRA			3.3.90.37.00	186,28			
OUTROS SERVIÇOS DE TERCEIROS - PESSOA JURÍDICA			3.3.90.39.00	6.413,02			
Contribuições			3.3.90.41.00	186,28			
AUXÍLIO ALIMENTAÇÃO			3.3.90.46.00	186,28			
OBRIGAÇÕES TRIBUTÁRIAS E CONTRIBUTIVAS			3.3.90.47.00	186,28			
DESPESAS DE EXERCÍCIOS ANTERIORES			3.3.90.92.00	186,28			
AQUISIÇÃO DE MOVEIS, MÁQUINAS E EQUIPAMENTOS DIVERSOS PARA O NIS	10.122.1090.1059.0000						184,79
4 DESPESAS DE CAPIT						184,79	
4 INVESTIMENTOS					184,79		
EQUIPAMENTOS E MATERIAL PERMANENTE			4.4.90.52.00	184,79			
CAPACITAÇÃO DOS PROFISSIONAIS DA SAÚDE	10.122.1090.2160.0000						1.103,65
3 DESPESAS CORREN						1.103,65	
3 OUTRAS DESPESAS CORRENTES					1.103,65		
DIÁRIAS - CIVIL			3.3.90.14.00	48,61			
MATERIAL DE CONSUMO			3.3.90.30.00	96,37			
SERVIÇOS DE CONSULTORIA			3.3.90.35.00	239,67			
OUTROS SERVIÇOS DE TERCEIROS - PESSOA FÍSICA			3.3.90.36.00	239,67			
OUTROS SERVIÇOS DE TERCEIROS - PESSOA JURÍDICA			3.3.90.39.00	479,33			



PREF. MUNICIPAL DE JOÃO ALFREDO

AV. 13 DE MAIO, 45

11097359/0001-45

Exercício: 2022

DESPEZA ORÇADA POR GRUPO



PREFEITURA DE
**JOÃO
ALFREDO**
UM NOVO TEMPO



Documento Assinado Digitalmente por: MARIA GISELDA DA SILVA, CARLOS BEZERRA DE OLIVEIRA, JOSE ANTONIO MARTINS DA SILVA
Acesse em: <https://etce.tce-pe.gov.br/ppp/validaDoc.seam> Código do documento: 30283e46-e1e2-4ad1-84cd-3e16311bb8ee

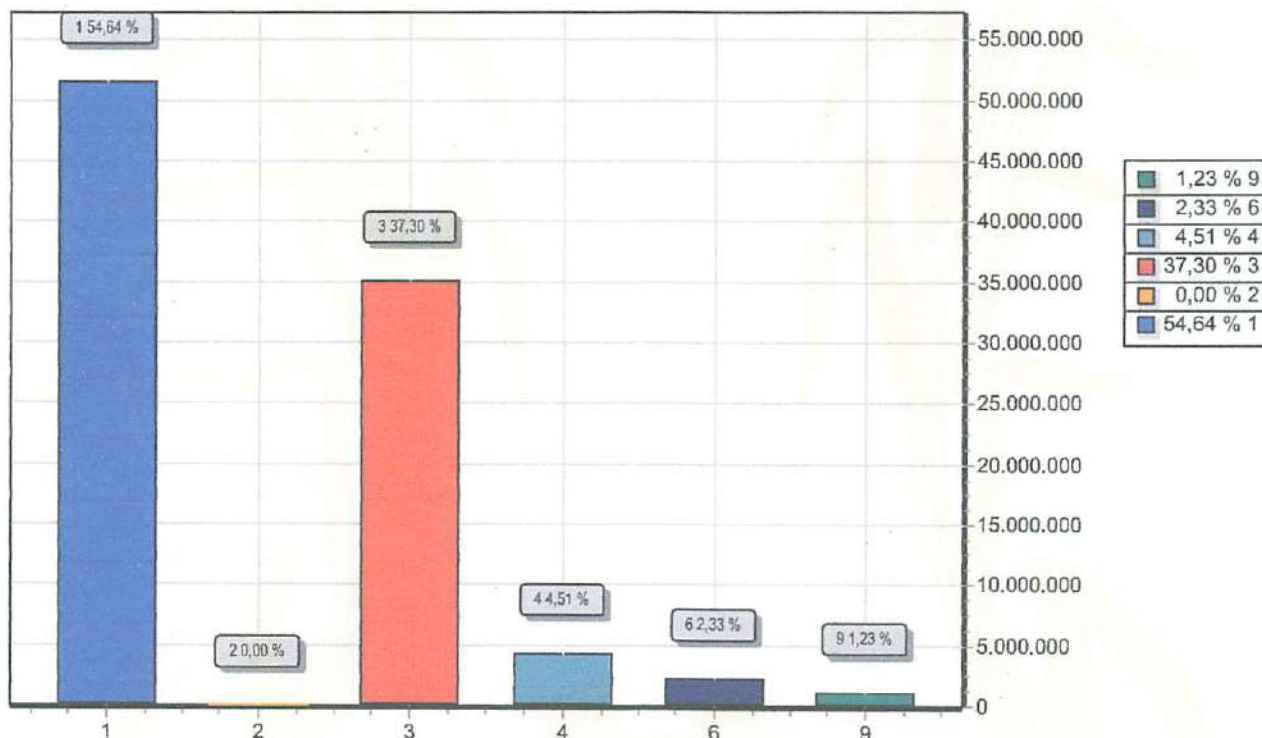

GRUPO	DOTAÇÃO
1 PESSOAL E ENCARGOS SOCIAIS	51.556.487,67
2 JUROS E ENCARGOS DA DÍVIDA	2.000,00
3 OUTRAS DESPESAS CORRENTES	35.192.980,50
4 INVESTIMENTOS	4.252.336,59
6 AMORTIZAÇÃO DA DÍVIDA	2.194.144,42
9 RESERVA DE CONTINGÊNCIA	1.158.000,00
TOTAL	94.355.949,18

JOSÉ ANTONIO MARTINS DA SILVA
PREFEITO
192.584.294-00



PREF. MUNICIPAL DE JOÃO ALFREDO
AV.13 DE MAIO, 45 - CNPJ:11097359/0001-45

Orçamento Programa - Exercício de 2022

Página 69

QUADRO AUXILIAR DE DETALHAMENTO DA DESPESA

PODER	90	ENTIDADES SUPERVISIONADAS
ORGÃO	06	CONSÓRCIO PÚBLICO INTERMUN. DO AGRESTE PERNAMB. E FRONTEIRAS
UNIDADE	00	CONSÓRCIO PÚBLICO INTERMUN. DO AGRESTE PERNAMB. E FRONTEIRAS

Aplicação Programada	Proj/Ativ	Finalidade	Categoria	Detalhada	Total Grupo	Total Categ.	Total Função	
		F.R. - C.A.						
CAPACITAÇÃO DOS PROFISSIONAIS DA SAÚDE		10.122.1090.2160.0000						1.103,85
MANUTENÇÃO DAS ATIVIDADES ADMINISTRATIVAS DO NÚCLEO INTERMUNICIPAL DE SAÚDE - NIS		10.122.1090.2902.0000						4.815,21
3 DESPESAS CORREN								
1 PESSOAL E ENCARGOS SOCIAIS							3.081,62	
1.1 CONTRATAÇÃO POR TEMPO DETERMINADO		3.1.90.04.00		92,00				
1.2 VENCIMENTOS E VANTAGENS FIXAS - PESSOAL CIVIL		3.1.90.11.00	1.649,17					
1.3 OBRIGAÇÕES PATRONAIS		3.1.90.13.00		366,19				
1.4 OUTRAS DESPESAS VARIÁVEIS - PESSOAL CIVIL		3.1.90.16.00		91,80				
1.5 SENTENÇAS JUDICIAIS		3.1.90.91.00		698,46				
1.6 DESPESAS DE EXERCÍCIOS ANTERIORES		3.1.90.92.00		92,00				
1.7 INDENIZAÇÕES E RESTITUIÇÕES TRABALHISTAS		3.1.90.94.00		92,00				
3 OUTRAS DESPESAS CORRENTES							1.733,59	
3.1 DIÁRIAS - CIVIL		3.3.90.14.00		80,42				
3.2 MATERIAL DE CONSUMO		3.3.90.30.00		92,00				
3.3 PASSAGENS E DESPESAS COM LOCOMOÇÃO		3.3.90.33.00		92,00				
3.4 Outras Despesas de Pessoal decorrentes de Contratos de Terceiros		3.3.90.34.00		92,00				
3.5 SERVIÇOS DE CONSULTORIA		3.3.90.35.00		184,79				
3.6 OUTROS SERVIÇOS DE TERCEIROS - PESSOA FÍSICA		3.3.90.36.00		366,19				
3.7 LOCAÇÃO DE MÃO-DE-OBRA		3.3.90.37.00		92,00				
3.8 OUTROS SERVIÇOS DE TERCEIROS - PESSOA JURÍDICA		3.3.90.39.00		366,19				
3.9 Contribuições		3.3.90.41.00		92,00				
3.10 AUXÍLIO ALIMENTAÇÃO		3.3.90.46.00		92,00				
3.11 OBRIGAÇÕES TRIBUTÁRIAS E CONTRIBUTIVAS		3.3.90.47.00		92,00				
3.12 DESPESAS DE EXERCÍCIOS ANTERIORES		3.3.90.92.00		92,00				
MANUTENÇÃO DA SAÚDE BUCAL DO NÚCLEO INTERMUNICIPAL DE SAÚDE - NIS		10.301.1019.2161.0000						5.260,44
3 DESPESAS CORREN								
3.1 OUTRAS DESPESAS CORRENTES							5.260,44	
3.1.1 Material, Bem ou Serviço para Distribuição Gratuita		3.3.90.32.00	5.260,44					
MANUTENÇÃO DAS ATIVIDADES DE MÉDIA E ALTA COMPLEXIDADE DO NÚCLEO INTERMUNICIPAL DE SAÚDE - NIS		10.302.1093.2188.0000						88.375,47
3 DESPESAS CORREN								
3.1 OUTRAS DESPESAS CORRENTES							88.375,47	
3.1.1 MATERIAL DE CONSUMO		3.3.90.30.00	1.578,13					
3.1.2 OUTROS SERVIÇOS DE TERCEIROS - PESSOA FÍSICA		3.3.90.36.00	3.156,27					
3.1.3 OUTROS SERVIÇOS DE TERCEIROS - PESSOA JURÍDICA		3.3.90.39.00	83.641,07					
MANUTENÇÃO DA ASSISTÊNCIA FARMACÉUTICA DO NÚCLEO INTERMUNICIPAL DE SAÚDE - NIS		10.303.1019.2189.0000						5.260,44
3 DESPESAS CORREN								
3.1 OUTRAS DESPESAS CORRENTES							5.260,44	
3.1.1 Material, Bem ou Serviço para Distribuição Gratuita		3.3.90.32.00	5.260,44					
AQUISIÇÃO DE MÓVEIS, MÁQUINAS E EQUIPAMENTOS PARA O NÍVEL		12.122.1021.1097.0000						700,00
4 DESPESAS DE CAPIT							700,00	



Documento Assinado Digitalmente por: MARIA GISELDA DA SILVA, CARLOS BEZERRA DE OLIVEIRA, JOSE ANTONIO MARTINS DA SILVA
Assinse em: https://eccc.tce-pe.gov.br/ppp/validador.jsam Código do documento: 30283646-e1e2-4ad1-84cd-3e16311bb8ee



PREF. MUNICIPAL DE JOÃO ALFREDO
AV.13 DE MAIO, 45 - CNPJ:11097359/0001-45

Orçamento Programa - Exercício de 2022

QUADRO AUXILIAR DE DETALHAMENTO DA DESPESA

PODER	90	ENTIDADES SUPERVISIONADAS
ORGÃO	06	CONSÓRCIO PÚBLICO INTERMUN. DO AGRESTE PERNAMB. E FRONTEIRAS
UNIDADE	00	CONSÓRCIO PÚBLICO INTERMUN. DO AGRESTE PERNAMB. E FRONTEIRAS

Aplicacao Programada	Proj/Ativ	Finalidade	Categoria	Detalhada	TotalGrupo	Total Categ.	Total Func
		F.R. - C.A.					
AQUISIÇÃO DE MÓVEIS, MÁQUINAS E EQUIPAMENTOS PARA O NIEDI	12.122.1021.1097.0000						700,00
4	4	DESpesas de CAPIT INVESTIMENTOS				700,00	
		EQUIPAMENTOS E MATERIAL PERMANENTE	4.4.90.52.00	700,00	700,00		
CAPACITAÇÃO DE PROFISSIONAIS DA EDUCAÇÃO	12.122.1021.2200.0000						48.960,14
3	3	DESpesas CORREN OUTRAS DESPESAS CORRENTES			48.960,14	48.960,14	
		DIÁRIAS - CIVIL	3.3.90.14.00	317,18			
		MATERIAL DE CONSUMO	3.3.90.30.00	585,57			
		PASSAGENS E DESPESAS COM LOCOMOÇÃO	3.3.90.33.00	317,18			
		SERVIÇOS DE CONSULTORIA	3.3.90.35.00	1.829,91			
		OUTROS SERVIÇOS DE TERCEIROS - PESSOA FÍSICA	3.3.90.36.00	3.049,84			
		OUTROS SERVIÇOS DE TERCEIROS - PESSOA JURÍDICA	3.3.90.39.00	42.860,46			
MANUTENÇÃO DO NÚCLEO INTERMUNICIPAL DE EDUCAÇÃO E DESENV.INSTITUCIONAL - NIEDI	12.122.1021.2201.0000						15.300,00
3	1	DESpesas CORREN PESSOAL E ENCARGOS SOCIAIS			8.500,00	15.300,00	
		CONTRATAÇÃO POR TEMPO DETERMINADO	3.1.90.04.00	300,00			
		VENCIMENTOS E VANTAGENS FIXAS - PESSOAL CIVIL	3.1.90.11.00	6.300,00			
		OBRIGAÇÕES PATRONAIS	3.1.90.13.00	1.300,00			
		OUTRAS DESPESAS VARIÁVEIS - PESSOAL CIVIL	3.1.90.16.00	300,00			
		DESPESAS DE EXERCÍCIOS ANTERIORES	3.1.90.92.00	300,00			
	3	OUTRAS DESPESAS CORRENTES			6.800,00		
		DIÁRIAS - CIVIL	3.3.90.14.00	700,00			
		MATERIAL DE CONSUMO	3.3.90.30.00	1.000,00			
		PASSAGENS E DESPESAS COM LOCOMOÇÃO	3.3.90.33.00	300,00			
		Outras Despesas de Pessoal decorrentes de Contratos de Terce	3.3.90.34.00	300,00			
		SERVIÇOS DE CONSULTORIA	3.3.90.35.00	700,00			
		OUTROS SERVIÇOS DE TERCEIROS - PESSOA FÍSICA	3.3.90.36.00	1.300,00			
		LOCAÇÃO DE MÃO-DE-OBRA	3.3.90.37.00	300,00			
		OUTROS SERVIÇOS DE TERCEIROS - PESSOA JURÍDICA	3.3.90.39.00	1.300,00			
		Contribuições	3.3.90.41.00	300,00			
		AUXÍLIO ALIMENTAÇÃO	3.3.90.46.00	300,00			
		OBRIGAÇÕES TRIBUTÁRIAS E CONTRIBUTIVAS	3.3.90.47.00	300,00			
AQUISIÇÃO DE MATERIAIS DIDÁTICOS E/OU DE APOIO DESTINADOS AO ENSINO REGULAR - NIEDI	12.361.1021.2203.0000						139.421,40
3	3	DESpesas CORREN OUTRAS DESPESAS CORRENTES			139.421,40	139.421,40	
		MATERIAL DE CONSUMO	3.3.90.30.00	139.421,40			
AQUISIÇÃO DE INSUMOS PARA UNIDADES DE ENSINO	12.361.1021.2204.0000						11.618,45
3	3	DESpesas CORREN OUTRAS DESPESAS CORRENTES			11.618,45	11.618,45	
		MATERIAL DE CONSUMO	3.3.90.30.00	11.618,45			
AQUISIÇÃO DE MÓVEIS, MÁQUINAS E EQUIP. DIVERSOS PARA O NIIP	15.452.2502.1094.0000						266,44



Documento Assinado Digitalmente por: MARIA GISELDA DA SILVA, CARLOS BEZERRA DE OLIVEIRA, JOSE ANTONIO MARTINS DA SILVA
Assinatura em: https://etce.tce-pe.gov.br/epi/validar/validarDoc.aspx?Codigo do documento: 30283646-e1e2-4ad1-84cd-3e16311bb8ee



PREF. MUNICIPAL DE JOÃO ALFREDO
AV.13 DE MAIO, 45 - CNPJ:11097359/0001-45

Orçamento Programa - Exercício de 2022

QUADRO AUXILIAR DE DETALHAMENTO DA DESPESA

PODER	90	ENTIDADES SUPERVISIONADAS
ORGÃO	06	CONSÓRCIO PÚBLICO INTERMUN. DO AGRESTE PERNAMB. E FRONTEIRAS
UNIDADE	00	CONSÓRCIO PÚBLICO INTERMUN. DO AGRESTE PERNAMB. E FRONTEIRAS

Aplicacao Programada	Proj/Ativ	Finalidade	Categoria	Detalhada	TotalGrupo	Total Categ.	Total Func
		F.R. - C.A.					
AQUISIÇÃO DE MÓVEIS, MÁQUINAS E EQUIP. DIVERSOS PARA O NIIP	15.452.2502.1094.0000						266,44
4	DESPESES DE CAPIT						
4	INVESTIMENTOS					266,44	
	EQUIPAMENTOS E MATERIAL PERMANENTE		4.4.90.52.00	266,44			
IMPLANTAÇÃO/AMPLIAÇÃO DO PARQUE DE ILUMINAÇÃO PÚBLICA	15.452.2502.1095.0000						681,72
4	DESPESES DE CAPIT						
4	INVESTIMENTOS					681,72	
	OBRAS E INSTALAÇÕES		4.4.90.51.00	681,72			
MANUTENÇÃO DAS ATIVIDADES DO NÚCLEO INTERMUNICIPAL DE ILUMINAÇÃO PÚBLICA - NIIP	15.452.2502.2197.0000						5.733,60
3	DESPESES CORREN'						
1	PESSOAL E ENCARGOS SOCIAIS				3.231,88	5.733,60	
	CONTRATAÇÃO POR TEMPO DETERMINADO		3.1.90.04.00	117,97			
	VENCIMENTOS E VANTAGENS FIXAS - PESSOAL CIVIL		3.1.90.11.00	2.265,76			
	OBRIGAÇÕES PATRONAIS		3.1.90.13.00	494,24			
	OUTRAS DESPESAS VARIÁVEIS - PESSOAL CIVIL		3.1.90.16.00	117,97			
	SENTENÇAS JUDICIAIS		3.1.90.91.00	117,97			
	INDENIZAÇÕES E RESTITUIÇÕES TRABALHISTAS		3.1.90.94.00	117,97			
3	OUTRAS DESPESAS CORRENTES				2.501,72		
	DIÁRIAS - CIVIL		3.3.90.14.00	117,97			
	MATERIAL DE CONSUMO		3.3.90.30.00	303,05			
	PASSAGENS E DESPESAS COM LOCOMOÇÃO		3.3.90.33.00	107,80			
	Outras Despesas de Pessoal decorrentes de Contratos de Terce		3.3.90.34.00	117,97			
	SERVIÇOS DE CONSULTORIA		3.3.90.35.00	266,44			
	OUTROS SERVIÇOS DE TERCEIROS - PESSOA FÍSICA		3.3.90.36.00	500,34			
	LOCAÇÃO DE MÃO-DE-OBRA		3.3.90.37.00	117,97			
	OUTROS SERVIÇOS DE TERCEIROS - PESSOA JURÍDICA		3.3.90.39.00	616,27			
	Contribuições		3.3.90.41.00	117,97			
	AUXÍLIO ALIMENTAÇÃO		3.3.90.46.00	117,97			
	OBRIGAÇÕES TRIBUTÁRIAS E CONTRIBUTIVAS		3.3.90.47.00	117,97			
CAPACITAÇÃO DOS PROFISSIONAIS DO SETOR DE ILUMINAÇÃO PÚBLICA - NIIP	15.452.2502.2198.0000						256,58
3	DESPESES CORREN'						
3	OUTRAS DESPESAS CORRENTES					256,58	
	DIÁRIAS - CIVIL		3.3.90.14.00	26,01			
	MATERIAL DE CONSUMO		3.3.90.30.00	26,01			
	PASSAGENS E DESPESAS COM LOCOMOÇÃO		3.3.90.33.00	26,01			
	SERVIÇOS DE CONSULTORIA		3.3.90.35.00	51,67			
	OUTROS SERVIÇOS DE TERCEIROS - PESSOA FÍSICA		3.3.90.36.00	63,44			
	OUTROS SERVIÇOS DE TERCEIROS - PESSOA JURÍDICA		3.3.90.39.00	63,44			
MANUTENÇÃO DO PARQUE DE ILUMINAÇÃO PÚBLICA	15.452.2502.2199.0000						24.061,69
3	DESPESES CORREN'					24.061,69	



PREF. MUNICIPAL DE JOÃO ALFREDO
AV. 13 DE MAIO, 45 - CNPJ:11097359/0001-45

Orçamento Programa - Exercício de 2022

Página 72

QUADRO AUXILIAR DE DETALHAMENTO DA DESPESA

PODER	90	ENTIDADES SUPERVISIONADAS
ORGÃO	06	CONSÓRCIO PÚBLICO INTERMUN. DO AGRESTE PERNAMB. E FRONTEIRAS
UNIDADE	00	CONSÓRCIO PÚBLICO INTERMUN. DO AGRESTE PERNAMB. E FRONTEIRAS

Aplicacao Programada	Proj/Ativ	Finalidade	Categoria	Detalhada	TotalGrupo	Total Categ.	Total Func
		F.R. - C.A.					
MANUTENÇÃO DO PARQUE DE ILUMINAÇÃO PÚBLICA	15.452.2502.2199.0000						24.061,69
3	DESPESAS CORREN					24.061,69	
3	OUTRAS DESPESAS CORRENTES				24.061,69		
	MATERIAL DE CONSUMO		3.3.90.30.00	26,01			
	OUTROS SERVIÇOS DE TERCEIROS - PESSOA FÍSICA		3.3.90.36.00	101,41			
	OUTROS SERVIÇOS DE TERCEIROS - PESSOA JURÍDICA		3.3.90.39.00	23.934,27			
AQUISIÇÃO DE MÓVEIS, MÁQUINAS E EQUIPAMENTOS DIVERSOS PARA O NIESMA	18.452.1020.1093.0000						476,67
4	DESPESAS DE CAPIT					476,67	
4	INVESTIMENTOS				476,67		
	EQUIPAMENTOS E MATERIAL PERMANENTE		4.4.90.52.00	476,67			
MANUTENÇÃO DAS ATIVIDADES DO NÚCLEO DE ENGENHARIA, SANEAMENTO BÁSICO E MEIO AMBIENTE - NIESMA	18.452.1020.2191.0000						10.523,37
3	DESPESAS CORREN					10.523,37	
1	PESSOAL E ENCARGOS SOCIAIS				6.150,85		
	CONTRATAÇÃO POR TEMPO DETERMINADO		3.1.90.04.00	215,42			
	VENCIMENTOS E VANTAGENS FIXAS - PESSOAL CIVIL		3.1.90.11.00	4.147,92			
	OBRIGAÇÕES PATRONAIS		3.1.90.13.00	925,83			
	OUTRAS DESPESAS VARIÁVEIS - PESSOAL CIVIL		3.1.90.16.00	215,42			
	SENTENÇAS JUDICIAIS		3.1.90.91.00	215,42			
	DESPESAS DE EXERCÍCIOS ANTERIORES		3.1.90.92.00	215,42			
	INDENIZAÇÕES E RESTITUIÇÕES TRABALHISTAS		3.1.90.94.00	215,42			
3	OUTRAS DESPESAS CORRENTES				4.372,52		
	DIÁRIAS - CIVIL		3.3.90.14.00	215,42			
	MATERIAL DE CONSUMO		3.3.90.30.00	385,00			
	PASSAGENS E DESPESAS COM LOCOMOÇÃO		3.3.90.33.00	220,00			
	Outras Despesas de Pessoal decorrentes de Contratos de Terce		3.3.90.34.00	215,42			
	SERVIÇOS DE CONSULTORIA		3.3.90.35.00	476,67			
	OUTROS SERVIÇOS DE TERCEIROS - PESSOA FÍSICA		3.3.90.36.00	866,25			
	LOCAÇÃO DE MÃO-DE-OBRA		3.3.90.37.00	215,42			
	OUTROS SERVIÇOS DE TERCEIROS - PESSOA JURÍDICA		3.3.90.39.00	1.132,08			
	Contribuições		3.3.90.41.00	215,42			
	AUXÍLIO ALIMENTAÇÃO		3.3.90.46.00	215,42			
	OBRIGAÇÕES TRIBUTÁRIAS E CONTRIBUTIVAS		3.3.90.47.00	215,42			
GESTÃO AMBIENTAL (SANEAMENTO BÁSICO E RESÍDUOS SÓLIDOS)	18.452.1020.2192.0000						1.424,08
3	DESPESAS CORREN					1.424,08	
3	OUTRAS DESPESAS CORRENTES				1.424,08		
	MATERIAL DE CONSUMO		3.3.90.30.00	153,36			
	SERVIÇOS DE CONSULTORIA		3.3.90.35.00	289,20			
	OUTROS SERVIÇOS DE TERCEIROS - PESSOA FÍSICA		3.3.90.36.00	289,20			
	OUTROS SERVIÇOS DE TERCEIROS - PESSOA JURÍDICA		3.3.90.39.00	692,32			
ELABORAÇÃO/REVISÃO DO PLANO DIRETOR	18.452.1020.2193.0000						11.532,78
3	DESPESAS CORREN					11.532,78	



Documento Assinado Digitalmente por: MARIA GISELDA DA SILVA, CARLOS BEZERRA DE OLIVEIRA, JOSE ANTONIO MARTINS DA SILVA
Assinse em: https://eccc.tee.pe.gov.br/pp/validadoc.gram Código do documento: 30283646-e1e2-4ad1-84dd-3e16311bb8ee



PREF. MUNICIPAL DE JOÃO ALFREDO
AV.13 DE MAIO, 45 - CNPJ:11097359/0001-45

Orçamento Programa - Exercício de 2022

QUADRO AUXILIAR DE DETALHAMENTO DA DESPESA

PODER	90	ENTIDADES SUPERVISIONADAS
ORGÃO	06	CONSÓRCIO PÚBLICO INTERMUN. DO AGRESTE PERNAMB. E FRONTEIRAS
UNIDADE	00	CONSÓRCIO PÚBLICO INTERMUN. DO AGRESTE PERNAMB. E FRONTEIRAS

Aplicacao Programada	Proj/Ativ	Finalidade	Categoria	Detalhada	TotalGrupo	Total Categ.	Total Funç
		F.R. - C.A.					
ELABORAÇÃO/REVISÃO DO PLANO DIRETOR	18.452.1020.2193.0000						11.532,78
3 DESPESAS CORREN						11.532,78	
3 OUTRAS DESPESAS CORRENTES							
SERVIÇOS DE CONSULTORIA			3.3.90.35.00	692,32			
OUTROS SERVIÇOS DE TERCEIROS - PESSOA FÍSICA			3.3.90.36.00	289,20			
OUTROS SERVIÇOS DE TERCEIROS - PESSOA JURÍDICA			3.3.90.39.00	10.551,26			
SERVIÇO DE INSPEÇÃO MUNICIPAL - SIM	18.452.1020.2194.0000						1.152,40
3 DESPESAS CORREN						1.152,40	
3 OUTRAS DESPESAS CORRENTES							
DIÁRIAS - CIVIL			3.3.90.14.00	153,36			
MATERIAL DE CONSUMO			3.3.90.30.00	153,36			
SERVIÇOS DE CONSULTORIA			3.3.90.35.00	153,36			
OUTROS SERVIÇOS DE TERCEIROS - PESSOA FÍSICA			3.3.90.36.00	289,20			
OUTROS SERVIÇOS DE TERCEIROS - PESSOA JURÍDICA			3.3.90.39.00	403,12			
GESTÃO DO PLANEJAMENTO URBANO	18.452.1020.2195.0000						8.763,50
3 DESPESAS CORREN						8.763,50	
3 OUTRAS DESPESAS CORRENTES							
SERVIÇOS DE CONSULTORIA			3.3.90.35.00	876,35			
OUTROS SERVIÇOS DE TERCEIROS - PESSOA FÍSICA			3.3.90.36.00	876,35			
OUTROS SERVIÇOS DE TERCEIROS - PESSOA JURÍDICA			3.3.90.39.00	7.010,80			
GESTÃO DA REGULARIZAÇÃO FUNDIÁRIA	18.541.1020.2196.0000						50.127,18
3 DESPESAS CORREN						50.127,18	
3 OUTRAS DESPESAS CORRENTES							
SERVIÇOS DE CONSULTORIA			3.3.90.35.00	1.927,95			
OUTROS SERVIÇOS DE TERCEIROS - PESSOA FÍSICA			3.3.90.36.00	4.381,70			
OUTROS SERVIÇOS DE TERCEIROS - PESSOA JURÍDICA			3.3.90.39.00	43.817,53			
AQUISIÇÃO DE MÓVEIS, MÁQUINAS E EQUIPAMENTOS PARA O NIPI	19.122.1022.1099.0000						200,00
4 DESPESAS DE CAPIT							
4 INVESTIMENTOS						200,00	
EQUIPAMENTOS E MATERIAL PERMANENTE			4.4.90.52.00	200,00			
MANUTENÇÃO DAS ATIVIDADES DO NÚCLEO INTERMUNICIPAL DE PROJETOS E INVESTIMENTOS - NIPI	19.122.1022.2205.0000						4.800,00
3 DESPESAS CORREN							
1 PESSOAL E ENCARGOS SOCIAIS						2.700,00	
CONTRATAÇÃO POR TEMPO DETERMINADO			3.1.90.04.00	100,00			
VENCIMENTOS E VANTAGENS FIXAS - PESSOAL CIVIL			3.1.90.11.00	2.000,00			
OBRIGAÇÕES PATRONAIS			3.1.90.13.00	400,00			
OUTRAS DESPESAS VARIÁVEIS - PESSOAL CIVIL			3.1.90.16.00	100,00			
DESPESAS DE EXERCÍCIOS ANTERIORES			3.1.90.92.00	100,00			



PREF. MUNICIPAL DE JOÃO ALFREDO

AV.13 DE MAIO, 45 - CNPJ:11097359/0001-45

Orçamento Programa - Exercício de 2022

Página 7

QUADRO AUXILIAR DE DETALHAMENTO DA DESPESA

PODER	90	ENTIDADES SUPERVISIONADAS
ORGÃO	06	CONSÓRCIO PÚBLICO INTERMUN. DO AGRESTE PERNAMB. E FRONTEIRAS
UNIDADE	00	CONSÓRCIO PÚBLICO INTERMUN. DO AGRESTE PERNAMB. E FRONTEIRAS

Aplicacao Programada	Proj/Ativ	Finalidade	Categoria	Detalhada	TotalGrupo	Total Categ.	Total F.C.
		F.R. - C.A.					
MANUTENÇÃO DAS ATIVIDADES DO NÚCLEO INTERMUNICIPAL DE PROJETOS E INVESTIMENTOS - NIPI	19.122.1022.2205.0000						4.800,00
3	DESPESAS CORREN'					4.800,00	
3	OUTRAS DESPESAS CORRENTES				2.100,00		
	DIÁRIAS - CIVIL		3.3.90.14.00	200,00			
	MATERIAL DE CONSUMO		3.3.90.30.00	300,00			
	PASSAGENS E DESPESAS COM LOCOMOÇÃO		3.3.90.33.00	100,00			
	Outras Despesas de Pessoal decorrentes de Contratos de Terce		3.3.90.34.00	100,00			
	SERVIÇOS DE CONSULTORIA		3.3.90.35.00	200,00			
	OUTROS SERVIÇOS DE TERCEIROS - PESSOA FÍSICA		3.3.90.36.00	400,00			
	LOCAÇÃO DE MÃO-DE-OBRA		3.3.90.37.00	100,00			
	OUTROS SERVIÇOS DE TERCEIROS - PESSOA JURÍDICA		3.3.90.39.00	400,00			
	Contribuições		3.3.90.41.00	100,00			
	AUXÍLIO ALIMENTAÇÃO		3.3.90.46.00	100,00			
	OBRIGAÇÕES TRIBUTÁRIAS E CONTRIBUTIVAS		3.3.90.47.00	100,00			
PROGRAMA DE RÁDIO PATRULHA E DEMAIS PROJETOS VINCULADOS AO NIPI	19.122.1022.2206.0000						40.000,00
3	DESPESAS CORREN'					40.000,00	
3	OUTRAS DESPESAS CORRENTES				40.000,00		
	DIÁRIAS - CIVIL		3.3.90.14.00	400,00			
	MATERIAL DE CONSUMO		3.3.90.30.00	2.000,00			
	PASSAGENS E DESPESAS COM LOCOMOÇÃO		3.3.90.33.00	400,00			
	SERVIÇOS DE CONSULTORIA		3.3.90.35.00	800,00			
	OUTROS SERVIÇOS DE TERCEIROS - PESSOA FÍSICA		3.3.90.36.00	2.000,00			
	OUTROS SERVIÇOS DE TERCEIROS - PESSOA JURÍDICA		3.3.90.39.00	34.400,00			
INDENIZAÇÕES E RESTITUIÇÕES DIVERSAS	28.846.0103.0017.0000						330,70
3	DESPESAS CORREN'					330,70	
1	PESSOAL E ENCARGOS SOCIAIS				186,28		
	INDENIZAÇÕES E RESTITUIÇÕES TRABALHISTAS		3.1.90.94.00	186,28			
3	OUTRAS DESPESAS CORRENTES				144,42		
	INDENIZAÇÕES E RESTITUIÇÕES		3.3.90.93.00	144,42			
PARCELAMENTO/AMORTIZAÇÃO DE DÍVIDAS CONTRATUAIS	28.846.0103.0018.0000						144,42
4	DESPESAS DE CAPIT					144,42	
6	AMORTIZAÇÃO DA DÍVIDA				144,42		
	PRINCIPAL DA DÍVIDA CONTRATUAL RESGATADA		4.6.90.71.00	144,42			
TOTAL							526.000,00

Documento Assinado Digitalmente por: MARIA GISELDA DA SILVA, CARLOS BEZERRA DE OLIVEIRA, JOSE ANTONIO MARTINS DA SILVA
Assinse em: https://cfe.ce.gov.br/epp/validador/sem
Codigo do documento: 30283e46-e1e2-4ad1-8481-3e16311bb8ee



PREF. MUNICIPAL DE JOÃO ALFREDO
AV.13 DE MAIO, 45 - CNPJ:11097359/0001-45

Orçamento Programa - Exercício de 2022

Página 75

QUADRO AUXILIAR DE DETALHAMENTO DA DESPESA

PODER	90	ENTIDADES SUPERVISIONADAS
ORGÃO	07	CONSÓRCIO PÚBL. INTERM. DE DES. REGIO. PE - CONIDER
UNIDADE	00	CONSÓRCIO PÚBL. INTERM. DE DES. REGIO. PE - CONIDER

Aplicação Programada	Proj/Ativ	Finalidade F.R. - C.A.	Categoria	Detalhada	Total Grupo	Total Categ.	Total Função
Modernização da Estrutura Física do Conider	04.122.0420.1077.0000						1.000,00
4 DESPESAS DE CAPIT						1.000,00	
4 INVESTIMENTOS					1.000,00		
OBRAS E INSTALAÇÕES			4.4.90.51.00	1.000,00			
Aquisição de Veículos, Máquinas e Equipamentos Diversos para o Conider - Contratos de Rateio	04.122.0420.1078.0000						1.000,00
4 DESPESAS DE CAPIT						1.000,00	
4 INVESTIMENTOS					1.000,00		
EQUIPAMENTOS E MATERIAL PERMANENTE			4.4.90.52.00	1.000,00			
MANUTENÇÃO DAS ATIVIDADES ADMINISTRATIVAS DO CONIDER	04.122.0420.2207.0000						35.000,00
3 DESPESAS CORREN						35.000,00	
1 PESSOAL E ENCARGOS SOCIAIS					8.000,00		
VENCIMENTOS E VANTAGENS FIXAS - PESSOAL CIVIL			3.1.90.11.00	7.000,00			
OBRIGAÇÕES PATRONAIS			3.1.90.13.00	1.000,00			
3 OUTRAS DESPESAS CORRENTES					27.000,00		
DIÁRIAS - CIVIL			3.3.90.14.00	1.000,00			
MATERIAL DE CONSUMO			3.3.90.30.00	2.000,00			
SERVIÇOS DE CONSULTORIA			3.3.90.35.00	9.000,00			
OUTROS SERVIÇOS DE TERCEIROS - PESSOA FÍSICA			3.3.90.36.00	4.000,00			
OUTROS SERVIÇOS DE TERCEIROS - PESSOA JURÍDICA			3.3.90.39.00	10.000,00			
DESPESAS DE EXERCÍCIOS ANTERIORES			3.3.90.92.00	1.000,00			
Manutenção das Atividades do Programa Usina Asfalto	04.122.0420.9892.0000						112.000,00
3 DESPESAS CORREN						112.000,00	
3 OUTRAS DESPESAS CORRENTES					112.000,00		
MATERIAL DE CONSUMO			3.3.90.30.00	12.000,00			
MATERIAL DE CONSUMO			3.3.90.30.00	3.000,00			
PASSAGENS E DESPESAS COM LOCOMOÇÃO			3.3.90.33.00	2.000,00			
Outras Despesas de Pessoal decorrentes de Contratos de Terceiros			3.3.90.34.00	1.000,00			
SERVIÇOS DE CONSULTORIA			3.3.90.35.00	16.000,00			
OUTROS SERVIÇOS DE TERCEIROS - PESSOA FÍSICA			3.3.90.36.00	26.000,00			
OUTROS SERVIÇOS DE TERCEIROS - PESSOA FÍSICA			3.3.90.36.00	3.000,00			
LOCAÇÃO DE MÃO-DE-OBRA			3.3.90.37.00	1.000,00			
OUTROS SERVIÇOS DE TERCEIROS - PESSOA JURÍDICA			3.3.90.39.00	6.000,00			
OUTROS SERVIÇOS DE TERCEIROS - PESSOA JURÍDICA			3.3.90.39.00	38.000,00			
OBRIGAÇÕES TRIBUTÁRIAS E CONTRIBUTIVAS			3.3.90.47.00	2.000,00			
DESPESAS DE EXERCÍCIOS ANTERIORES			3.3.90.92.00	2.000,00			
Manutenção das Atividades do Programa Perfuradora de Poços	04.122.0420.9893.0000						112.000,00
3 DESPESAS CORREN						112.000,00	

Documento Assinado Digitalmente por: MARIA GISELDA DA SILVA, CARLOS BEZERRA DE OLIVEIRA, JOSE ANTONIO MARTINS DA SILVA
Assinse em: https://eic.ice.pe.gov.br/epp/validarDocumento.html?documento:30283e4621e2-4ad-1-84d-3e16311bb8ee



PREF. MUNICIPAL DE JOÃO ALFREDO
AV.13 DE MAIO, 45 - CNPJ:11097359/0001-45

Orçamento Programa - Exercício de 2022

Página 7

QUADRO AUXILIAR DE DETALHAMENTO DA DESPESA

PODER	90	ENTIDADES SUPERVISIONADAS
ORGÃO	07	CONSÓRCIO PÚBL.INTERM. DE DES. REGIO. PE - CONIDER
UNIDADE	00	CONSÓRCIO PÚBL.INTERM. DE DES. REGIO. PE - CONIDER

Aplicacao Programada	Proj/Ativ	Finalidade F.R. - C.A.	Categoria	Detalhada	TotalGrupo	Total Categ.	Total Func.
Manutenção das Atividades do Programa Perfuradora de Poços	04.122.0420.9893.0000						112.000,00
3	DESPESAS CORREN'					112.000,00	
3	OUTRAS DESPESAS CORRENTES				112.000,00		
	MATERIAL DE CONSUMO		3.3.90.30.00	3.000,00			
	MATERIAL DE CONSUMO		3.3.90.30.00	12.000,00			
	PASSAGENS E DESPESAS COM LOCOMOÇÃO		3.3.90.33.00	2.000,00			
	Outras Despesas de Pessoal decorrentes de Contratos de Terce		3.3.90.34.00	1.000,00			
	SERVIÇOS DE CONSULTORIA		3.3.90.35.00	16.000,00			
	OUTROS SERVIÇOS DE TERCEIROS - PESSOA FÍSICA		3.3.90.36.00	26.000,00			
	OUTROS SERVIÇOS DE TERCEIROS - PESSOA FÍSICA		3.3.90.36.00	3.000,00			
	LOCAÇÃO DE MÃO-DE-OBRA		3.3.90.37.00	1.000,00			
	OUTROS SERVIÇOS DE TERCEIROS - PESSOA JURÍDICA		3.3.90.39.00	38.000,00			
	OUTROS SERVIÇOS DE TERCEIROS - PESSOA JURÍDICA		3.3.90.39.00	6.000,00			
	OBRIGAÇÕES TRIBUTÁRIAS E CONTRIBUTIVAS		3.3.90.47.00	2.000,00			
	DESPESAS DE EXERCÍCIOS ANTERIORES		3.3.90.92.00	2.000,00			
Parcelamento e Amortização da Dívida Contratual	28.843.0000.0015.0000						1.000,00
4	DESPESAS DE CAPIT					1.000,00	
6	AMORTIZAÇÃO DA DÍVIDA				1.000,00		
	PRINCIPAL DA DÍVIDA CONTRATUAL RESGATADA		4.6.90.71.00	1.000,00			
Indenizações e Restituições Diversas - Rateio	28.846.0000.0014.0000						1.000,00
3	DESPESAS CORREN'					1.000,00	
3	OUTRAS DESPESAS CORRENTES				1.000,00		
	INDENIZAÇÕES E RESTITUIÇÕES		3.3.90.93.00	1.000,00			
Parcelamento e Amortização da Dívida Contratual	28.846.0420.0015.0000						1.000,00
4	DESPESAS DE CAPIT					1.000,00	
6	AMORTIZAÇÃO DA DÍVIDA				1.000,00		
	PRINCIPAL DA DÍVIDA CONTRATUAL RESGATADA		4.6.90.71.00	1.000,00			
TOTAL							264.000,00

Documento Assinado Digitalmente por: MARIA GISELDA DA SILVA, CARLOS BEZERRA DE OLIVEIRA, JOSE ANTONIO MARTINS DA SILVA
Assinse em: https://epp/validador/validador.jspx
Codigo do documento: 30283e46-e1e2-4ad1-84d1-3e16311bb98e



PREF. MUNICIPAL DE JOÃO ALFREDO
AV.13 DE MAIO, 45 - CNPJ:11097359/0001-45

Orçamento Programa - Exercício de 2022

Página 7

QUADRO AUXILIAR DE DETALHAMENTO DA DESPESA

PODER	90	ENTIDADES SUPERVISIONADAS
ORGÃO	08	CONSÓRCIO DOS MUNICÍPIOS PERNAMBUCANOS - COMUPE
UNIDADE	00	CONSÓRCIO DOS MUNICÍPIOS PERNAMBUCANOS - COMUPE

Aplicacao Programada	Proj/Ativ	Finalidade F.R. - C.A.	Categoria	Detalhada	TotalGrupo	Total Categ.	Total Func.
AQUISIÇÃO DE MÓVEIS, IMÓVEIS, MÁQUINAS, COMPUTADORES E EQUIPAMENTOS DIVERSOS	04.122.0491.1091.0000						5.500,00
4 DESPESAS DE CAPIT						5.500,00	
4 INVESTIMENTOS					5.500,00		
EQUIPAMENTOS E MATERIAL PERMANENTE			4.4.90.52.00	3.500,00			
AQUISIÇÃO DE IMÓVEIS			4.4.90.61.00	2.000,00			
EXECUÇÃO DE OBRAS, REFORMAS, MELHORAMENTO E AMPLIAÇÃO DO COMUPE	04.122.0491.1092.0000						2.000,00
4 DESPESAS DE CAPIT						2.000,00	
4 INVESTIMENTOS					2.000,00		
OBRAS E INSTALAÇÕES			4.4.90.51.00	2.000,00			
GESTÃO DAS AÇÕES ADMINISTRATIVAS DO COMUPE	04.122.0491.2184.0000						61.000,00
3 DESPESAS CORREN						61.000,00	
1 PESSOAL E ENCARGOS SOCIAIS					24.997,50		
CONTRATAÇÃO POR TEMPO DETERMINADO			3.1.90.04.00	4.000,00			
VENCIMENTOS E VANTAGENS FIXAS - PESSOAL CIVIL			3.1.90.11.00	13.497,50			
OBRIGAÇÕES PATRONAIS			3.1.90.13.00	4.900,00			
DESPESAS DE EXERCÍCIOS ANTERIORES			3.1.90.92.00	2.000,00			
RESSARCIMENTO DE DESPESAS DE PESSOAL REQUISITADO			3.1.90.96.00	600,00			
3 OUTRAS DESPESAS CORRENTES					36.002,50		
DIÁRIAS - CIVIL			3.3.90.14.00	1.300,00			
MATERIAL DE CONSUMO			3.3.90.30.00	6.000,00			
PASSAGENS E DESPESAS COM LOCOMOÇÃO			3.3.90.33.00	1.200,00			
Outras Despesas de Pessoal decorrentes de Contratos de Terce			3.3.90.34.00	500,00			
SERVIÇOS DE CONSULTORIA			3.3.90.35.00	9.000,00			
OUTROS SERVIÇOS DE TERCEIROS - PESSOA FÍSICA			3.3.90.36.00	2.000,00			
LOCAÇÃO DE MÃO-DE-OBRA			3.3.90.37.00	500,00			
OUTROS SERVIÇOS DE TERCEIROS - PESSOA JURÍDICA			3.3.90.39.00	8.002,50			
AUXÍLIO ALIMENTAÇÃO			3.3.90.46.00	3.700,00			
OBRIGAÇÕES TRIBUTÁRIAS E CONTRIBUTIVAS			3.3.90.47.00	1.300,00			
DESPESAS DE EXERCÍCIOS ANTERIORES			3.3.90.92.00	2.500,00			
GESTÃO AMBIENTAL (LINCENCIAMENTO AMBIENTAL)	18.542.1018.2180.0000						10.949,18
3 DESPESAS CORREN						10.949,18	
3 OUTRAS DESPESAS CORRENTES					10.949,18		
MATERIAL DE CONSUMO			3.3.90.30.00	2.802,69			
SERVIÇOS DE CONSULTORIA			3.3.90.35.00	2.802,69			
OUTROS SERVIÇOS DE TERCEIROS - PESSOA FÍSICA			3.3.90.36.00	2.541,11			
OUTROS SERVIÇOS DE TERCEIROS - PESSOA JURÍDICA			3.3.90.39.00	2.802,69			
DECISÕES JUDICIAIS	28.843.0103.0016.0000						4.000,00
3 DESPESAS CORREN						4.000,00	
1 PESSOAL E ENCARGOS SOCIAIS					2.000,00		
SENTENÇAS JUDICIAIS			3.1.90.91.00	2.000,00			
3 OUTRAS DESPESAS CORRENTES					2.000,00		
SENTENÇAS JUDICIAIS			3.3.90.91.00	2.000,00			
INDENIZAÇÕES E RESTITUIÇÕES DIVERSAS	28.843.0103.0017.0000						1.000,00

Documento Assinado Digitalmente por: MARIA GISELDA DA SILVA, CARLOS BEZERRA DE OLIVEIRA, JOSE ANTONIO MARTINS DA SILVA
Assine em: https://eic.tee.pe.gov.br/epp/validador/validador.jspx?documentId=3028346-e1e2-4ad1-84cd-3e16311bb8ee



PREF. MUNICIPAL DE JOÃO ALFREDO
AV.13 DE MAIO, 45 - CNPJ:11097359/0001-45

Orçamento Programa - Exercício de 2022

Página 7

QUADRO AUXILIAR DE DETALHAMENTO DA DESPESA

PODER	90	ENTIDADES SUPERVISIONADAS
ORGÃO	08	CONSÓRCIO DOS MUNICÍPIOS PERNAMBUCANOS - COMUPE
UNIDADE	00	CONSÓRCIO DOS MUNICÍPIOS PERNAMBUCANOS - COMUPE

Aplicacao Programada	Proj/Ativ	Finalidade	Categoria	Detalhada	TotalGrupo	Total Categ.	Total Funç.
		F.R. - C.A.					
INDENIZAÇÕES E RESTITUIÇÕES DIVERSAS	28.843.0103.0017.0000						1.000,00
3 DESPESAS CORREN						1.000,00	
3 OUTRAS DESPESAS CORRENTES					1.000,00		
INDENIZAÇÕES E RESTITUIÇÕES			3.3.90.93.00	1.000,00			
INDENIZAÇÕES E RESTITUIÇÕES DIVERSAS	28.846.0103.0017.0000						1.500,00
3 DESPESAS CORREN						1.500,00	
1 PESSOAL E ENCARGOS SOCIAIS					1.500,00		
INDENIZAÇÕES E RESTITUIÇÕES TRABALHISTAS			3.1.90.94.00	1.500,00			
TOTAL							85.949,18

JOSÉ ANTONIO MARTINS DA SILVA
PREFEITO
192.584.294-00

Documento Assinado Digitalmente por: MARIA GISELDA DA SILVA, CARLOS BEZERRA DE OLIVEIRA, JOSE ANTONIO MARTINS DA SILVA
Assinatura em: https://epp.epec.gov.br/epp/validador/validador.jspx
Codigo do documento: 30283e46-e1e2-4d11-84cd-3e16311bb8ee



PREF. MUNICIPAL DE JOÃO ALFREDO

AV. 13 DE MAIO, 45
11097359/0001-45

Exercício: 2022

DESPESA ORÇADA POR FUNÇÃO



PREFEITURA DE
JOÃO ALFREDO
UM NOVO TEMPO



Documento Assinado Digitalmente por: MARIA GISELDA DA SILVA, CARLOS BEZERRA DE OLIVEIRA, JOSE ANTONIO MARTINS DA SILVA
Assinse em: <https://etce.tee.pe.gov.br/pp/validaDoc.seam> Código do documento: 30283e46-e1e2-4ad1-84cd-3e16311bb8ee

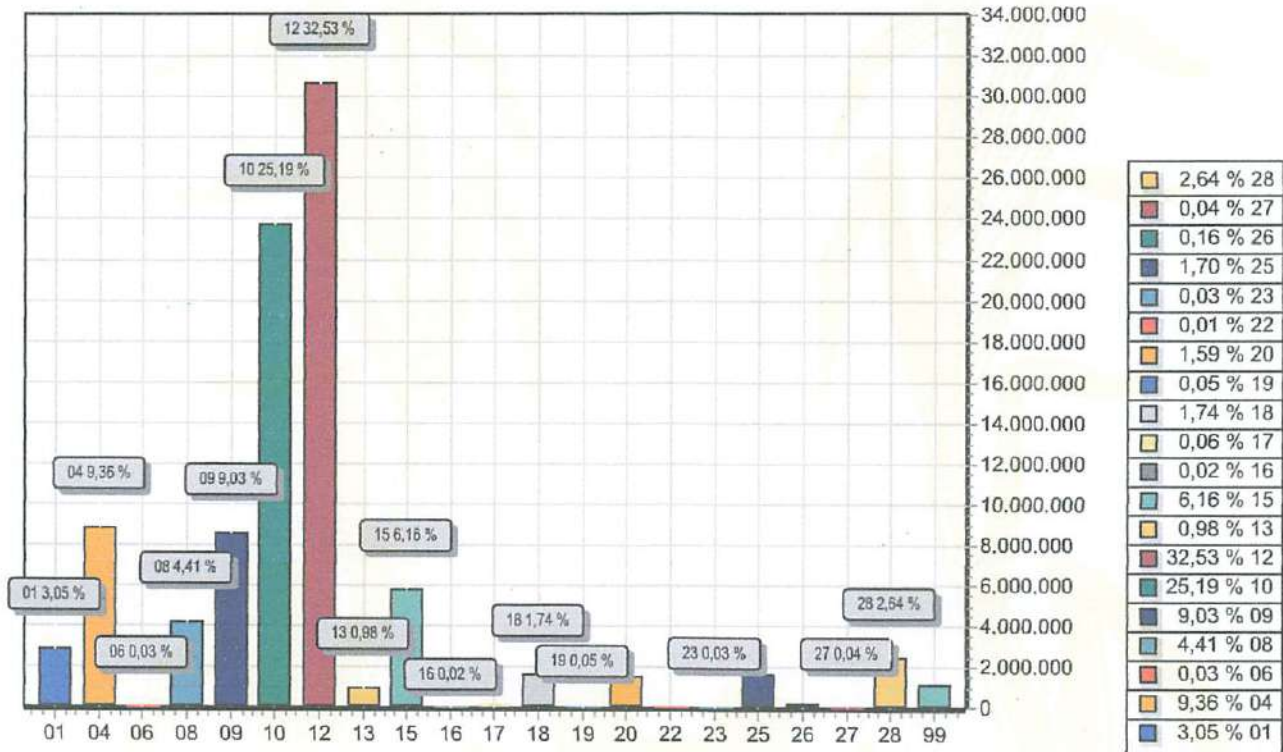

FUNÇÃO	DOTAÇÃO	
01	Legislativa	2.880.000,00
04	Administração	8.827.024,88
06	Segurança Pública	27.000,00
08	Assistência Social	4.163.000,00
09	Previdência Social	8.516.000,00
10	Saúde	23.769.000,00
12	Educação	30.695.999,99
13	Cultura	925.000,00
15	Urbanismo	5.809.000,03
16	Habitação	20.000,00
17	Saneamento	60.000,00
18	Gestão Ambiental	1.641.949,16
19	Ciência e Tecnologia	45.000,00
20	Agricultura	1.504.000,00
22	Indústria	10.000,00
23	Comércio e Serviços	24.000,00
25	Energia	1.600.000,00
26	Transporte	155.000,00
27	Desporto e Lazer	37.000,00
28	Encargos Especiais	2.488.975,12
99	Reserva de Contingência	1.158.000,00
TOTAL		94.355.949,18



PREF. MUNICIPAL DE JOÃO ALFREDO
AV. 13 DE MAIO, 45
11097359/0001-45 Exercício: 2022
DESPESA ORÇADA POR FUNÇÃO



PREFEITURA DE
JOÃO ALFREDO
UM NOVO TEMPO



Documento Assinado Digitalmente por: MARIA GISELDA DA SILVA, CARLOS BEZERRA DE OLIVEIRA, JOSE ANTONIO MARTINS DA SILVA
Acesse em: <https://etec.tce.pe.gov.br/epp/validaDoc.seam> Código do documento: 30283e46-e1e2-4ad1-84cd-3e16311bb8ee

JOSÉ ANTONIO MARTINS DA SILVA
PREFEITO
192.584.294-00



TABELAS AUXILIARES

**PREF. MUNICIPAL DE JOÃO ALFREDO**

AV.13 DE MAIO, 45 - CNPJ:11097359/0001-45

Orçamento Programa - Exercício de 2022

ANÁLISE DE APLICAÇÃO NA SAÚDE

Quadro 16

Página 1

	Previsão	Obrig.(15%)
RECEITAS RESULTANTE DE IMPOSTOS (Caput do art. 212 da Constituição)		
1. RECEITAS DE IMPOSTOS	2.587.000,00	388.050,00
1.1 - Receita Resultante do Imposto sobre a Propriedade Predial e Territorial Urbana - IPTU	115.000,00	17.250,00
1.1.1 - IPTU	80.000,00	12.000,00
1.1.2 - Multas, Juros de Mora, Dívida Ativa e Outros Encargos do IPTU	35.000,00	5.250,00
1.2 - Receitas Resultante do Imposto sobre Transmissão Inter Vivos - ITBI	66.000,00	9.900,00
1.2.1 - ITBI	60.000,00	9.000,00
1.2.2 - Multas, Juros de Mora, Dívida Ativa e Outros Encargos do ITBI	6.000,00	900,00
1.3 - Receitas Resultante do Imposto sobre Serviços de Qualquer Natureza - ISS	1.306.000,00	195.900,00
1.3.1 - ISS	1.300.000,00	195.000,00
1.3.2 - Multas, Juros de Mora, Dívida Ativa e Outros Encargos do ISS	6.000,00	900,00
1.4 - Receitas Resultante do Imposto de Renda Retido na Fonte - IRRF	1.100.000,00	165.000,00
2. RECEITAS DE TRANSFERÊNCIAS CONSTITUCIONAIS E LEGAIS	40.836.000,00	6.125.400,00
2.1 - Cota-Parte FPM	32.000.000,00	4.800.000,00
2.2 - Cota-Parte ITR	1.000,00	150,00
2.3 - Cota-Parte IPVA	1.500.000,00	225.000,00
2.4 - Cota-Parte ICMS	7.300.000,00	1.095.000,00
2.5 - Cota-Parte IPI-Exportação	25.000,00	3.750,00
2.6 - Compensação Financeiras Provenientes de Impostos e Transf. Constitucionais	10.000,00	1.500,00
2.6.1 - Desoneração ICMS (LC 87/96)	10.000,00	1.500,00
2.6.2 - Outras	0,00	0,00
3 - TOTAL DAS RECEITAS RESULTANTES DE IMPOSTOS E TRANSFERÊNCIAS CONSTITUCIONAIS E LEGAIS = (1 + 2)	43.423.000,00	6.513.450,00
4. DESPESAS COM AÇÕES E SERVIÇOS PÚBLICOS DE SAÚDE (ASPS) - POR SUBFUNÇÃO E CATEGORIA ECONÔMICA	Fixado	
4.1 - ATENÇÃO BÁSICA	1.174.000,00	
4.1.1 - Despesas Correntes	1.139.000,00	
4.1.2 - Despesas de Capital	35.000,00	
4.2 - ASSISTÊNCIA HOSPITALAR E AMBULATORIAL	5.476.000,00	
4.2.1 - Despesas Correntes	5.034.000,00	
4.2.2 - Despesas de Capital	442.000,00	
4.3 - SUPORTE PROFILÁTICO E TERAPÊUTICO	72.000,00	
4.3.1 - Despesas Correntes	72.000,00	
4.3.2 - Despesas de Capital	0,00	
4.4 - VIGILÂNCIA SANITÁRIA	36.000,00	
4.4.1 - Despesas Correntes	21.000,00	
4.4.2 - Despesas de Capital	15.000,00	
4.5 - VIGILÂNCIA EPIDEMIOLÓGICA	125.000,00	
4.5.1 - Despesas Correntes	120.000,00	
4.5.2 - Despesas de Capital	5.000,00	
4.6 - ALIMENTAÇÃO E NUTRIÇÃO	49.000,00	
4.6.1 - Despesas Correntes	49.000,00	
4.6.2 - Despesas de Capital	0,00	

**ALFREDO**
UM NOVO TEMPODocumento Assinado Digitalmente por: MARIA GISELDA DA SILVA, CARLOS BEZERRA DE OLIVEIRA, JOSE ANTONIO MARTINS DA SILVA
Acesse em: <https://ete.tce.pe.gov.br/epp/validaDoc.seam> Código do documento: 30283e46-e1e2-4ad1-840c-3e16311b08e0

PREFEITURA DE

JOÃO ALFREDO

PREFEITURA DE

JOÃO ALFREDO

**PREF. MUNICIPAL DE JOÃO ALFREDO**

AV.13 DE MAIO, 45 - CNPJ:11097359/0001-45

Orçamento Programa - Exercício de 2022

ANÁLISE DE APLICAÇÃO NA SAÚDE

Quadro 16

Página 2

4.7 - OUTRAS SUBFUNÇÕES (X)	3.029.000,00
4.7.1 - Despesas Correntes	2.989.000,00
4.7.2 - Despesas de Capital	40.000,00
5 - TOTAL (4.1 + 4.2 + 4.3 + 4.4 + 4.5 + 4.6 + 4.7)	9.961.000,00
6 - APURAÇÃO DO CUMPRIMENTO DO LIMITE MÍNIMO PARA APLICAÇÃO EM ASPs	
6.1 - Diferença entre o Valor Aplicado e a Despesa Mínima a ser Aplicada (5 - 3)	3.447.550,00
6.2 - PERCENTUAL DA RECEITA DE IMPOSTOS E TRANSFERÊNCIAS CONSTITUCIONAIS E LEGAIS APLICADO EM ASPs(5 /3) * 100 (Mínimo de 15	22,94
7 - RECEITAS ADICIONAIS PARA O FINANCIAMENTO DA SAÚDE NÃO COMPUTADAS NO CÁLCULO DO MÍNIMO	
7.1 - RECEITAS DE TRANSFERÊNCIAS PARA A SAÚDE	90.000,00
7.1.1 - Proveniente da União - Fundo a Fundo	0,00
7.1.2 - Proveniente dos Estados	90.000,00
7.1.3 - Proveniente de outros Municípios	0,00
7.2 - RECEITA DE OPERAÇÕES DE CRÉDITO INTERNAS E EXTERNAS VINCULADAS A SAÚDE	0,00
7.3 - OUTRAS RECEITAS	54.000,00
8 - TOTAL DE RECEITAS ADICIONAIS PARA FINANCIAMENTO DA SAÚDE (7.1 + 7.2 + 7.3)	144.000,00
9 - DESPESAS COM SAÚDE POR SUBFUNÇÕES E CATEGORIA ECONÔMICA NÃO COMPUTADAS NO CÁLCULO DO MÍNIMO	
9.1 - ATENÇÃO BÁSICA	9.363.000,00
9.1.1 - Despesas Correntes	9.068.000,00
9.1.2 - Despesas de Capital	295.000,00
9.2 - ASSISTÊNCIA HOSPITALAR E AMBULATORIAL	2.440.000,00
9.2.1 - Despesas Correntes	2.005.000,00
9.2.2 - Despesas de Capital	435.000,00
9.3 - SUPORTE PROFILÁTICO E TERAPÊUTICO	217.000,00
9.3.1 - Despesas Correntes	217.000,00
9.3.2 - Despesas de Capital	0,00
9.4 - VIGILÂNCIA SANITÁRIA	85.000,00
9.4.1 - Despesas Correntes	70.000,00
9.4.2 - Despesas de Capital	15.000,00
9.5 - VIGILÂNCIA EPIDEMIOLÓGICA	675.000,00
9.5.1 - Despesas Correntes	670.000,00
9.5.2 - Despesas de Capital	5.000,00
9.6 - ALIMENTAÇÃO E NUTRIÇÃO	20.000,00
9.6.1 - Despesas Correntes	20.000,00
9.6.2 - Despesas de Capital	0,00
9.7 - OUTRAS SUBFUNÇÕES	803.000,00
9.7.1 - Despesas Correntes	798.000,00
9.7.2 - Despesas de Capital	5.000,00
10 - TOTAL DAS DESPESAS NÃO COMPUTADAS NO CÁLCULO DO MÍNIMO (9.1 + 9.2 + 9.3 + 9.4 + 9.5 + 9.6 + 9.7)	13.603.000,00

Documento Assinado Digitalmente por: MARIA GISELDA DA SILVA, CARLOS BEZERRA DE OLIVEIRA, JOSE ANTONIO MARTINS DA SILVA
Acesse em: <https://ste.tce.pe.gov.br/epv/validaDoc.seam> Código do documento: 30283e4d-e1e2-4ad1-8401-2e163111008e