

CERTIDÃO DE PUBLICAÇÃO

Certifico para os devidos fins, haver publicado, nesta data, o presente Ato no Quadro de Avisos da Prefeitura, nos termos do art. 94 da Lei Orgânica Municipal.

João Alfredo/PE 12/11/2021

Servidor Responsável



PREFEITURA DE
JOÃO ALFREDO
UM NOVO TEMPO



Documento Assinado Digitalmente por: MARIA GISELDA DA SILVA, WEDJA MARTINS NASCIMENTO, IV ALDECI HIPOLITO DE MEDEIROS FILHO, JOSE ANTONIO MARTINS DA SILVA
Assinse em: https://eic.ice.gov.br/epp/validaDoc.seam Código do documento: aa7662f0-9328-4146-99e6-3974e9936455

LEI MUNICIPAL Nº 1117, DE 12 DE NOVEMBRO DE 2021.

Estima a Receita e fixa a Despesa do Município de João Alfredo para o exercício financeiro de 2022.

O PREFEITO DO MUNICÍPIO DE JOÃO ALFREDO, ESTADO DE PERNAMBUCO, no uso de suas atribuições legais, faço saber que a Câmara Municipal de Vereadores APROVOU, e eu SANCIONO a seguinte Lei:

CAPÍTULO I DAS DISPOSIÇÕES PRELIMINARES

Art. 1º Esta Lei estima a Receita e fixa a Despesa do Município de João Alfredo para o exercício financeiro de 2022, compreendendo:

I - o orçamento fiscal, referente aos Poderes do Município, seus fundos, órgãos e entidades da Administração Pública Municipal direta e indireta;

II - o orçamento da seguridade social, abrangendo às entidades e órgãos da Administração direta e indireta, incluídos fundos, responsáveis pela saúde e assistência social.

CAPÍTULO II ORÇAMENTOS FISCAL E DA SEGURIDADE SOCIAL Seção I Estimativa da Receita

Art. 2º A Receita total estimada nos Orçamentos Fiscal, Seguridade Social e Investimento é de R\$ 94.355.949,18 (Noventa e Quatro Milhões e Trezentos e Cinquenta e Cinco Mil e Novecentos e Quarenta e Nove Reais e Dezoito Centavos).

I - R\$ 79.528.949,18 (setenta e nove milhões, quinhentos e vinte e oito mil. Novecentos e quarenta e nove reais e dezoito centavos), do Orçamento Fiscal; e

II - R\$ 14.827.000,00 (quatorze milhões, oitocentos e vinte e sete mil reais), do Orçamento da Seguridade Social.



Art. 3º A estimativa da receita por Categoria Econômica, segundo a origem dos recursos, será realizada com base no produto do que for arrecadado, na forma da legislação vigente, em consonância com a Portaria Ministerial nº 05 de 25 de agosto de 2015 e de acordo com o desdobramento constante do Anexo I, distribuída por categoria econômica e origem, da seguinte forma:

I - Receitas Correntes (II-III)	R\$ 87.301.949,18
a) Receitas de Impostos, Taxas e Contribuições de Melhoria	R\$ 3.204.000,00
b) Receitas de Contribuições	R\$ 3.097.800,00
c) Receita Patrimonial	R\$ 1.105.000,00
d) Receita de Serviços	R\$ 0,00
e) Transferências Correntes	R\$ 85.451.949,18
f) Outras Receitas Correntes	R\$ 2.612.200,00
II - Total das Receitas Correntes	R\$ 95.470.949,18
III - Deduções Legais de Receitas	R\$ 8.169.000,00
IV - RECEITAS CORRENTES INTRA-ORÇAMENTÁRIAS	R\$ 4.649.000,00
V - Receitas de Capital	R\$ 2.405.000,00
a) Operações de Crédito	R\$ 0,00
b) Alienação de Bens	R\$ 0,00
c) Transferência de Capital	R\$ 2.405.000,00
VI - TOTAL DAS RECEITAS (I+IV+V)	R\$ 94.355.949,18

Seção II Da fixação da Despesa

Art. 4º A Despesa total fixada nos Orçamentos Fiscal e da Seguridade Social é de R\$ 94.355.949,18 distribuída nas Categorias Econômicas e respectivos Grupos de Natureza da Despesa, constantes do Anexo II, segundo o seguinte desdobramento:

I - R\$ 57.907.949,18 (Cinquenta e sete milhões, novecentos e sete mil, novecentos e quarenta e nove reais e dezoito Centavos), do Orçamento Fiscal; e

II - R\$ 36.448.000,00 (Trinta e seis mil, quatrocentos e quarenta e oito mil Reais), do Orçamento da Seguridade Social.



Parágrafo único – Do Montante das despesas fixadas no inciso II deste artigo, R\$ 21.621.000,00 (vinte e um milhões seiscentos e vinte e um mil reais) serão custeadas com recursos do Orçamento Fiscal.

Seção III Da Distribuição da Despesa por Órgãos

Art. 5º A Despesa Total, fixada por Funções, Subfunções, Projetos, Atividades e Operações Especiais dos Poderes e Órgãos, está discriminada nos Anexos 06 a 09 desta Lei, consoante disposições da Lei Federal nº 4.320/64 e regulamentações específicas.

Art. 6º As categorias econômicas e despesas por grupos estão demonstradas de forma analítica, individualizada por órgão, no Anexo 02 e consolidadas no Resumo da Natureza da Despesa e consolidadas no Resumo da Natureza da Despesa, conforme discriminação abaixo:

I - DESPESAS CORRENTE	RS 86.751.468,17
a) Pessoal e Encargos Sociais	RS 51.556.487,67
b) Juros e Encargos da Dívida	RS 2.000,00
c) Outras Despesas Correntes	RS 35.192.980,50
II - DESPESAS DE CAPITAL	RS 6.446.481,01
a) Investimentos	RS 4.252.336,59
b) Inversões Financeiras	RS 0,00
c) Amortização da Dívida	RS 2.194.144,42
III - RESERVA DE CONTIGÊNCIA	RS 1.158.000,00
IV - TOTAL DA DESPESA (I+II+III)	RS 94.355.949,18

Seção IV Da Autorização para Abertura de Crédito Adicional Suplementar

Art. 7º Fica o Poder Executivo autorizado a abrir créditos adicionais suplementares até o valor correspondente a 30% (quarenta por cento) da despesa fixada nos orçamentos, fiscal e da seguridade social, com a finalidade de incorporar valores que excedam as previsões constantes desta Lei, mediante a utilização de recursos permitidos no § 1º do art. 43 da Lei nº 4.320/64 e disposições do da Lei de Diretrizes Orçamentárias para 2022.



§ 1º Para cumprimento do disposto no § 2º do art. 167 da Constituição Federal, os créditos especiais e extraordinários autorizados nos últimos quatro meses do exercício de 2021, reabertos no exercício de 2022, poderão ter a classificação orçamentária ajustada para compatibilizar com o orçamento vigente.

Art. 8º O limite autorizado no art. 7º será duplicado as suplementações de dotações para atendimento das despesas a seguir:

- I - pessoal e encargos sociais;
- II - pagamentos do sistema previdenciário;
- III - pagamento do serviço da dívida;
- IV - pagamento das despesas correntes relativas à operacionalização do Sistema Único de Saúde e do Sistema Municipal de Ensino;
- V - transferências de fundos ao Poder Legislativo;
- VI – despesas vinculadas a convênios, bem como sua contrapartida;
- VII – incorporação de saldos financeiros, apurados em 31 de dezembro de 2021, do excesso de arrecadação de recursos vinculados a fundos especiais e ao FUNDEB, quando se configurar receitas do exercício superior as previsões de despesas fixadas na Lei de Orçamento;
- VIII – Do Poder Legislativo;
- IX - Pagamento de Precatórios e sentenças judiciais;
- X – Para despesas vinculadas ao combate às catástrofes, secas, epidemias (atualmente as vinculadas no enfrentamento da COVID-19 e a outras doenças infecto-respiratórias).

Seção V **Da Autorização para Realizar Operações de Crédito**

Art. 9. Fica o Poder Executivo autorizado a contratar e oferecer garantias a empréstimos voltados para a modernização administrativa e tributária, bem como a execução de programas de habitação, saneamento e outros investimentos públicos, respeitados os limites da Lei Complementar nº 101/2000, de Resoluções do Senado Federal, disposições da legislação pertinente e compatibilidade com programas federais.

§ 1º A Lei específica que autorizar a operação de crédito poderá reestimar a receita de capital de operações de crédito, prevista no orçamento.



CAPÍTULO III Seção Única Das Disposições Gerais

Art.10. A utilização de dotações com origem de recursos em convênios ou operações de crédito fica condicionada à celebração dos instrumentos.

Art.11. Na fixação dos valores das dotações para pessoal foram consideradas projeções para acréscimos de despesas destinadas a atender as disposições do §1º do art. 169 da Constituição Federal.

Art.12. O Chefe do Poder Executivo, no âmbito deste Poder, poderá adotar parâmetros para utilização das dotações, de forma a compatibilizar as despesas à efetiva realização das receitas e para garantir as metas de resultado estabelecidas na Lei de Diretrizes Orçamentárias, consoante legislação específica.

Art. 13. O Poder Executivo estabelecerá Programação Financeira, onde fixará as medidas necessárias a manter os dispêndios compatíveis com as receitas a fim de obter o equilíbrio financeiro.

Parágrafo único. Decreto Executivo estabelecerá a programação financeira e o cronograma de desembolso, consoante art. 8º da Lei Complementar nº 101/2000.

Art. 14. A presente Lei entra em vigor na data de sua publicação, contando-se seus efeitos a partir de 1º janeiro de 2022.

Gabinete do Prefeito, João Alfredo/PE, 12 de novembro 2021..

JOSÉ ANTONIO MARTINS DA SILVA
Prefeito



LEGISLAÇÃO DA RECEITA



PREF. MUNICIPAL DE JOÃO ALFREDO
AV.13 DE MAIO, 45 - CNPJ:11097359/0001-45

Orçamento Programa - Exercício de 2022

LEGISLAÇÃO DA RECEITA
(Inc. III, § 1º, Art.2º)

Quadro 11
Página 1

Codigo	Discriminação	Fonte	Legislacao
1000.00.0.0.00	RECEITAS CORRENTES		
1100.00.0.0.00	IMPOSTOS, TAXAS E CONTRIBUIÇÕES DE MELHORIA		
1110.00.0.0.00	IMPOSTOS		
1112.00.0.0.00	IMPOSTOS SOBRE O PATRIMÔNIO		
1112.01.0.0.00	IMPOSTO SOBRE A PROPRIEDADE TERRITORIAL RURAL		
1112.01.1.0.00	IMPOSTO SOBRE A PROPRIEDADE TERRITORIAL RURAL - MUNICIPIOS C		
1112.01.1.1.01	ITR - IMPOSTO SOBRE A PROPRIEDADE TERRITORIAL RURAL	01 001	
1112.01.1.2.01	ITR - MULTAS E JUROS DE MORA	01 001	
1112.01.1.3.01	ITR - DÍVIDA ATIVA	01 001	
1112.50.0.0.00	IMPOSTO SOBRE A PROPRIEDADE PREDIAL E TERRITORIAL URBANA		
1112.50.0.1.01	IPTU - PRINCIPAL	01 001	Código Tributário do Município
1112.50.0.2.01	IPTU - MULTAS E JUROS DE MORA	01 001	Código Tributário do Município
1112.50.0.3.01	IPTU - DÍVIDA ATIVA	01 001	Código Tributário do Município
1112.50.0.4.01	IPTU - DÍVIDA ATIVA MULTAS E JUROS DE MORA	01 001	Código Tributário do Município
1112.53.0.0.00	IMPOSTOS SOBRE TRANSMISSÃO "INTER VIVOS" DE BENS IMÓVEIS E D		
1112.53.0.1.01	ITBI - PRINCIPAL	01 001	Código Tributário do Município
1112.53.0.2.01	ITBI - MULTAS E JUROS DE MORA	01 001	Código Tributário do Município
1112.53.0.3.01	ITBI - MULTAS E JUROS DÍVIDA ATIVA	01 001	Código Tributário do Município
1112.53.0.4.01	ITBI - MULTAS E JUROS DE MORA DA DÍVIDA ATIVA	01 001	Código Tributário do Município
1113.00.0.0.00	IMPOSTOS SOBRE A RENDA E PROVENTOS DE QUALQUER NATUREZA		
1113.03.0.0.00	IMPOSTO SOBRE A RENDA - RETIDO NA FONTE		
1113.03.1.0.00	IMPOSTO SOBRE A RENDA - RETIDO NA FONTE - TRABALHO		
1113.03.1.1.01	IRRF - TRABALHO-PRINCIPAL	01 001	Art. 158, inciso I da Constituição Federal
1113.03.1.1.02	IRRF-OUTROS RENDIMENTO PRINCIPAL	01 001	Art. 158, inciso I da Constituição Federal
1114.00.0.0.00	IMPOSTOS SOBRE A PRODUÇÃO E CIRCULAÇÃO DE MERCADORIAS E SERV		
1114.51.0.0.00	IMPOSTOS SOBRE SERVIÇOS		
1114.51.1.0.00	IMPOSTO SOBRE SERVIÇOS DE QUALQUER NATUREZA - ISSQN		
1114.51.1.1.01	IMPOSTO SOBRE SERVIÇOS DE QUALQUER NATUREZA- ISSQN-PRINCIPAL	01 001	Código Tributário do Município

Documento Assinado Digitalmente por: MARIA GISELDA DA SILVA, WEDJA MARTINS NASCIMENTO, IVÁLDECI HIPOLITO DE MEDEIROS FILHO, JOSE ANTONIO MARTINS DA SILVA
Asses em: <https://eicccid.pe.gov.br/epv/validadoc/seam> Código do documento: aa7662f0-9328-4146-9966-3974e9936455



PREFEITURA DE
JOÃO ALFREDO
UM NOVO TEMPO





PREF. MUNICIPAL DE JOÃO ALFREDO
AV.13 DE MAIO, 45 - CNPJ:11097359/0001-45

Orçamento Programa - Exercício de 2022

LEGISLAÇÃO DA RECEITA
(Inc. III, § 1º, Art.2º)

Quadro 11
Página 2

Código	Discriminação	Fonte	Legislação
1114.51.1.1.02	IMPOSTO SOBRE SERVIÇOS DE QUALQUER NATUREZA - SIMPLES	01 001	Código Tributário do Município
1114.51.1.2.01	ISS - MULTAS E JUROS	01 001	Código Tributário do Município
1114.51.1.3.01	ISS - DIVIDA ATIVA	01 001	Código Tributário do Município
1114.51.1.4.01	ISS - DIVIDA ATIVA MULTAS E JUROS	01 001	Código Tributário do Município
1120.00.0.0.00	TAXAS		
1122.00.0.0.00	TAXAS PELA PRESTAÇÃO DE SERVIÇOS		
1122.01.0.0.00	TAXAS PELA PRESTAÇÃO DE SERVIÇOS EM GERAL		
1122.01.0.1.01	TAXAS DE FISCALIZAÇÃO DE VIGILÂNCIA SANITÁRIA - FMS	01 001	Código Tributário do Município
1122.01.0.1.02	TAXA DE CEMITÉRIO	01 001	Código Tributário do Município
1122.01.0.1.03	TAXA DE EXPEDIENTE	01 001	Código Tributário do Município
1122.01.0.1.04	TAXA DE FEIRA LIVRE	01 001	Código Tributário do Município
1122.01.0.1.05	TAXA DE TRANSFERÊNCIA DE CADASTRO	01 001	Código Tributário do Município
1122.01.0.1.06	TAXA DE SERVIÇOS DE GUARDA DE ANIMAIS	01 001	Código Tributário do Município
1122.01.0.1.07	TAXA DE LIMPEZA PÚBLICA	01 001	Código Tributário do Município
1122.01.0.1.08	TAXA DE EMISSÃO DE NOTA FISCAL AVULSA	01 001	Código Tributário do Município
1122.01.0.1.09	TAXA DE LICENÇA PARA EXECUÇÃO DE OBRAS	01 001	Código Tributário do Município
1122.01.0.1.10	TAXA DE UTILIZAÇÃO ÁREA DE DOMÍNIO PÚBLICO	01 001	Código Tributário do Município
1122.01.0.1.11	OUTRAS TAXAS P/PRESTAÇÃO DE SERVIÇOS	01 001	Código Tributário do Município
1122.01.0.1.12	OUTRAS TAXAS EXERCÍCIO PODER POLÍCIAS	01 001	Código Tributário do Município
1122.01.0.2.01	TAXAS DE LICENÇA DE FUNCIONAMENTO-MULTA E JUROS	01 001	Código Tributário do Município
1200.00.0.0.00	CONTRIBUIÇÕES		
1210.00.0.0.00	CONTRIBUIÇÕES SOCIAIS		
1215.00.0.0.00	CONTRIBUIÇÕES PARA REGIMES PRÓPRIOS DE PREVIDÊNCIA E SISTEM		
1215.01.0.0.00	CONTRIBUIÇÃO DO SERVIDOR CIVIL		
1215.01.1.0.00	CONTRIBUIÇÃO DO SERVIDOR CIVIL ATIVO		
1215.01.1.1.01	CONTRIBUIÇÃO DO SERVIDOR CIVIL ATIVO - PM - PRINCIPAL	01 600	Art. 149, § 1º da Constituição Federal

Assinado em: https://atcc.tec.pe.gov.br/validarDoc?doc=cam Código do documento: aa766210-9328-4746-9966-3974e9936455

Art. 149, § 1º da Constituição Federal
01 600 10

Documento Assinado Digitalmente por: MARIA GISELDA DA SILVA, WEDJA MARTINS NASCIMENTO, IVALDECI HIPOLITO DE MEDEIROS FILHO, JOSE ANTONIO MARTINS DA SILVA





PREF. MUNICIPAL DE JOÃO ALFREDO
AV.13 DE MAIO, 45 - CNPJ:11097359/0001-45

Orçamento Programa - Exercício de 2022

LEGISLAÇÃO DA RECEITA
(Inc. III, § 1º, Art.2º)

Quadro 11
Página 3

Código	Discriminação	Fonte	Legislação
1215.01.1.1.02	CONTRIBUIÇÃO DO SERVIDOR CIVIL ATIVO - FMS - PRINCIPAL	01 600	Art.149, § 1º da Constituição Federal
1215.01.1.1.03	CONTRIBUIÇÃO DO SERVIDOR CIVIL ATIVO - FMAS - PRINCIPAL	01 600	Art.149, § 1º da Constituição Federal
1215.01.1.1.04	CONTRIBUIÇÃO DO SERVIDOR CIVIL ATIVO - RPPS - PRINCIPAL	01 600	Art.149, § 1º da Constituição Federal
1215.01.1.1.05	CONT. DO SERVIDOR CIVIL ATIVO - CÂMARA VEREADOR - PRINCIPAL	01 600	Art.149, § 1º da Constituição Federal
1215.01.1.1.06	CONT. DO SERVIDOR CIVIL ATIVO - EDUCAÇÃO FME - PRINCIPAL	01 600	Art.149, § 1º da Constituição Federal
1215.01.1.1.07	CONTRIBUIÇÃO DO SERVIDOR CIVIL ATIVO - CEDIDO - PRINCIPAL	01 600	Art.149, § 1º da Constituição Federal
1215.01.1.1.08	CONTRIBUIÇÃO DO SERVIDOR CIVIL ATIVO - CONIAPE - PRINCIPAL	01 600	Art.149, § 1º da Constituição Federal
1215.01.2.0.00	CONTRIBUIÇÃO DO SERVIDOR CIVIL INATIVO	01 600	
1215.01.2.1.01	CONT. DO SERVIDOR CIVIL INATIVO - PM - PRINCIPAL	01 600	Art.149, § 1º da Constituição Federal
1215.01.2.1.02	CONT. DO SERVIDOR CIVIL INATIVO - SAÚDE - FMS - PRINCIPAL	01 600	Art.149, § 1º da Constituição Federal
1215.01.2.1.03	CONT. DO SERVIDOR CIVIL INATIVO - FMAS - PRINCIPAL	01 600	Art.149, § 1º da Constituição Federal
1215.01.2.1.04	CONT. DO SERVIDOR CIVIL INATIVO - RPPS - PRINCIPAL	01 600	Art.149, § 1º da Constituição Federal
1215.01.2.1.05	CONT. DO SERVIDOR CIVIL INATIVO - CÂMARA - PRINCIPAL	01 600	Art.149, § 1º da Constituição Federal
1215.01.2.1.06	CONT. DO SERVIDOR CIVIL INATIVO - EDUCAÇÃO - PRINCIPAL	01 600	Art.149, § 1º da Constituição Federal
1240.00.0.0.00	CONTRIBUIÇÃO PARA O CUSTEIO DO SERVIÇO DE ILUMINAÇÃO PÚBLICA		
1241.00.0.0.00	CONTRIBUIÇÃO PARA O CUSTEIO DO SERVIÇO DE ILUMINAÇÃO PÚBLICA		
1241.50.0.0.00	CONTRIBUIÇÃO PARA O CUSTEIO DO SERVIÇO DE ILUMINAÇÃO PÚBLICA		
1241.50.0.1.01	CONTRIBUIÇÃO CUSTEIO SERVIÇO DE ILUMINAÇÃO PUBLICA	01 001	Art.149, A da Constituição Federal
1300.00.0.0.00	RECEITA PATRIMONIAL		
1310.00.0.0.00	EXPLORAÇÃO DO PATRIMÔNIO IMOBILIÁRIO DO ESTADO		
1311.00.0.0.00	EXPLORAÇÃO DO PATRIMÔNIO IMOBILIÁRIO DO ESTADO		
1311.01.0.0.00	ALUGUÉIS, ARRENDAMENTOS, FOROS, LAUDÔMIOS, TARIFFAS DE OCUPAÇ		
1311.01.1.0.00	ALUGUÉIS E ARRENDAMENTOS		
1311.01.1.1.01	ALUGUÉIS E ARRENDAMENTOS - PRINCIPAL - ALUGUÉIS	01 001	Legislação Especifica
1311.99.0.0.00	OUTRAS RECEITAS IMOBILIÁRIAS		
1311.99.0.1.01	OUTRAS RECEITAS IMOBILIÁRIAS	01 001	Legislação Especifica



Documento Assinado Digitalmente por: MARIA GISELDA DA SILVA, WEDJA MARTINS NASCIMENTO, IVALDECI HIPOLITO DE MEDEIROS FILHO, JOSE ANTONIO MARTINS DA SILVA
Asses em: https://eicce.ice.gov.br/epp/validaDoc.seam Código do documento: aa766210-9328-41746-9966-3974e9936435



PREF. MUNICIPAL DE JOÃO ALFREDO
AV.13 DE MAIO, 45 - CNPJ:11097359/0001-45

Orçamento Programa - Exercício de 2022

LEGISLAÇÃO DA RECEITA
(Inc. III, § 1º, Art.2º)

Quadro 11
Página 4

Código	Discriminação	Fonte	Legislação
1320.00.0.0.00	VALORES MOBILIÁRIOS		
1321.00.0.0.00	JUROS E CORREÇÕES MONETÁRIAS		
1321.01.0.0.00	REMUNERAÇÃO DE DEPÓSITOS BANCÁRIOS		
1321.01.0.1.01	REMUNERAÇÃO DE DEPÓSITOS BANCÁRIOS - VINCULADO - PM	01 001	Legislação Específica
1321.01.0.1.02	REMUN. DE DEPÓSITOS BANCÁRIOS - VINCULADO - FMS	05 300	Legislação Específica
1321.01.0.1.03	REMUN. DE DEPÓSITOS BANCÁRIOS - VINCULADO - FMAS	05 500	Legislação Específica
1321.01.0.1.04	REMUN. DE DEPÓSITOS BANCÁRIOS - FUNDEB 70%	05 250	Legislação Específica
1321.01.0.1.05	REMUN. DE DEPÓSITOS BANCÁRIOS - VIN - MDE OUTROS EDUCAÇÃO	05 200	Legislação Específica
1321.01.0.1.06	REMUNERAÇÃO DE DEPÓSITOS BANCÁRIOS NÃO VINCULADO - PM	01 001	Legislação Específica
1321.01.0.1.07	REMUNERAÇÃO DE DEPÓSITOS BANCÁRIOS NÃO VINCULADO - FMS	01 001	Legislação Específica
1321.01.0.1.08	REMUNERAÇÃO DE DEPÓSITOS BANCÁRIOS NÃO VINCULADO - FMAS	01 001	Legislação Específica
1321.01.0.1.09	REMUN. DE DEPÓSITOS BANCÁRIOS NÃO VINCULADO - FME EDUCAÇÃO	01 001	Legislação Específica
1321.01.0.1.10	REMUN. DE DEPÓSITOS BANCÁRIOS NÃO VINCULADO - FMDCA	01 001	Legislação Específica
1321.01.0.1.11	REMUN. DE DEPÓSITOS BANCÁRIOS - FUNDEB 30%	05 250	
1321.04.0.0.00	REMUNERAÇÃO DOS RECURSOS DO REGIME PRÓPRIO DE PREVIDÊNCIA SO		
1321.04.0.1.01	REMUNERAÇÃO DO REGIME PRÓPRIO DE PREVIDENCIA SOCIAL - RPPS	01 600	Legislação Específica
1390.00.0.0.00	DEMAIS RECEITAS PATRIMONIAIS		
1399.00.0.0.00	OUTRAS RECEITAS PATRIMONIAIS		
1399.99.0.0.00	OUTRAS RECEITAS PATRIMONIAIS		
1399.99.0.1.01	OUTRAS RECEITAS PATRIMONIAIS - PRINCIPAL - PM	01 001	Legislação Específica
1700.00.0.0.00	TRANSFERÊNCIAS CORRENTES		
1710.00.0.0.00	TRANSFERÊNCIAS DA UNIÃO E DE SUAS ENTIDADES		
1711.00.0.0.00	TRANSFERÊNCIAS DECORRENTES DE PARTICIPAÇÃO NA RECEITA DA UNI		
1711.51.0.0.00	COTA-PARTE DO FUNDO DE PARTICIPAÇÃO DOS MUNICIPIOS - FPM		
1711.51.1.0.00	COTA-PARTE DO FUNDO DE PARTICIPAÇÃO DOS MUNICIPIOS - COTA ME		
1711.51.1.1.01	COTA-PARTE DO FPM - COTA MENSAL - PRICIPAL	01 001	Art.159 da Constituição Federal
1711.51.2.0.00	COTA-PARTE DO FUNDO DE PARTICIPAÇÃO DO MUNICIPIOS - 1% COTA		

(Handwritten signature)





PREF. MUNICIPAL DE JOÃO ALFREDO
AV.13 DE MAIO, 45 - CNPJ:11097359/0001-45

Orçamento Programa - Exercício de 2022

LEGISLAÇÃO DA RECEITA
(Inc. III, § 1º, Art.2º)

Quadro 11

Página 6

Código	Discriminação	Fonte	Legislação
1713.50.2.1.02	SAMU - SERVIÇO DE ATENDIMENTO MÓVEL DE URGÊNCIA	05 300	Art.77 do ADCT e Portaria MS nº 1.497/07
1713.50.2.1.03	INCREMENTO TEMPORÁRIO AO CUSTEIO DOS SERVIÇOS DO MAC	05 300	Art.77 do ADCT e Portaria MS nº 1.497/07
1713.50.3.0.00	TRANSFERÊNCIAS DE RECURSOS DO BLOCO DE MANUTENÇÃO DAS AÇÕES		
1713.50.3.1.01	VIGILÂNCIA EM SAÚDE - DESPESAS DIVERSAS	05 300	Art.77 do ADCT e Portaria MS nº 1.497/07
1713.50.3.1.02	VIGILÂNCIA EM SAÚDE - AGENTES DE COMBATE ÀS ENDEMIAS	05 300	Art.77 do ADCT e Portaria MS nº 1.497/07
1713.50.3.1.03	VIGILÂNCIA SANITÁRIA - EXECUÇÃO AÇÕES VIGILÂNCIA SANITÁRIA	05 300	Art.77 do ADCT e Portaria MS nº 1.497/07
1713.50.4.0.00	TRANSFERÊNCIAS DE RECURSOS DO BLOCO DE MANUTENÇÃO DAS AÇÕES		
1713.50.4.1.01	ASSISTÊNCIA FARMACÊUTICA - INSUMOS EST. ATENÇÃO BÁSICA EM SD	05 300	Art.77 do ADCT e Portaria MS nº 1.497/07
1713.50.5.0.00	TRANSFERÊNCIAS DE RECURSOS DO BLOCO DE MANUTENÇÃO DAS AÇÕES		
1713.50.5.1.01	IMPLEMENTAÇÃO DA SEGURANÇA ALIMENTAR E NUTRICIONAL NA SAÚDE	05 300	Art.77 do ADCT e Portaria MS nº 1.497/07
1713.50.9.0.00	TRANSFERÊNCIAS DE RECURSOS DO BLOCO DE MANUTENÇÃO DAS AÇÕES		
1713.50.9.1.01	TRANSF. DOS SUS PARA COMBATE À CORONA VÍRUS (COVID-19) SAPS	05 300	Art.77 do ADCT e Portaria MS nº 1.497/07
1713.50.9.1.02	OUTRAS TRANSFERÊNCIA DE PROGRAMA FUNDO A FUNDO	05 300	Art.77 do ADCT e Portaria MS nº 1.497/07
1714.00.0.0.00	TRANSFERÊNCIAS DE RECURSOS DO FUNDO NACIONAL DO DESENVOLVIME		
1714.50.0.0.00	TRANSFERÊNCIAS DO SALÁRIO-EDUCAÇÃO		
1714.50.0.1.01	TRANSFERÊNCIAS DO SALÁRIO-EDUCAÇÃO - QSE	05 200	Legislação Especifica
1714.51.0.0.00	TRANSFERÊNCIAS DIRETAS DO FNDE REFERENTES AO PROGRAMA DINHEI		
1714.51.0.1.01	TRANSFERÊNCIAS DIRETAS DO FNDE - PDDE	05 200	Legislação Especifica
1714.52.0.0.00	TRANSFERÊNCIAS REFERENTES AO PROGRAMA NACIONAL DE ALIMENTAÇã		
1714.52.0.1.01	TRANSFERÊNCIAS DIRETAS DO FNDE - PNAE	05 200	Legislação Especifica
1714.53.0.0.00	TRANSFERÊNCIAS REFERENTES AO PROGRAMA NACIONAL DE APOIO AO T		
1714.53.0.1.01	TRANSFERÊNCIAS DIRETAS DO FNDE - PNATE	05 200	Legislação Especifica
1714.99.0.0.00	OUTRAS TRANSFERÊNCIAS DIRETAS DO FUNDO NACIONAL DO DESENVOLV		
1714.99.0.1.01	OUTRAS TRANSFERÊNCIAS DIRETA AO FUNDO NAC. DESENV.FNDE	05 200	Legislação Especifica
1715.00.0.0.00	TRANSFERÊNCIAS DE RECURSOS DE COMPLEMENTAÇÃO DA UNIAO AO FUN		
1715.50.0.0.00	TRANSFERÊNCIAS DE RECURSOS DE COMPLEMENTAÇÃO AO FUN		

Documento Assinado Digitalmente por: MARIA GISELDA DA SILVA, WEDIA MARTINS NASCIMENTO, IVALLDECI HIPOLITO DE MEDEIROS FILHO, JOSE ANTONIO MARTINS DA SILVA
Assine em: <https://eicce.ice.pe.gov.br/epp/validadoc/seam> Código do documento: aat/66210-9328-4146-9966-3974e9936455





PREF. MUNICIPAL DE JOÃO ALFREDO
AV.13 DE MAIO, 45 - CNPJ:11097359/0001-45

Orçamento Programa - Exercício de 2022

LEGISLAÇÃO DA RECEITA
(Inc. III, § 1º, Art.2º)

Quadro 11
Página 7

Código	Discriminação	Fonte	Legislação
1715.50.0.1.02	COMPLEMENTAÇÃO DA UNIÃO AO VAAF FUNDEB - 70%	05 250	Lei nº 14.113/2020.
1715.50.0.1.03	COMPLEMENTAÇÃO DA UNIÃO AO VAAT - PRINCIPAL	05 250	Lei nº 14.113/2020.
1715.50.0.1.04	COMPLEMENTAÇÃO DA UNIÃO AO VAAT - EDU. INFANTIL	05 250	Lei nº 14.113/2020.
1715.50.0.1.05	COMPLEMENTAÇÃO DA UNIÃO AO VAAT - DESP. CAPITAL	05 250	
1716.00.0.0.00	TRANSFERÊNCIAS DE RECURSOS DO FUNDO NACIONAL DE ASSISTÊNCIA		
1716.50.0.0.00	TRANSFERÊNCIAS DE RECURSOS DO FUNDO NACIONAL DE ASSISTÊNCIA		
1716.50.0.1.01	TRANSFERÊNCIAS DE RECURSOS DO FNAS - COVID - 19	05 500	LOAS - Lei nº 8.742/93 e atualização
1716.50.0.1.02	TRANSFERÊNCIAS DE RECURSOS DO FNAS - IGD SUAS	05 500	LOAS - Lei nº 8.742/93 e atualização
1716.50.0.1.03	TRANSFERÊNCIAS DE RECURSOS FNAS - CREAS/PAEFI	05 500	LOAS - Lei nº 8.742/93 e atualização
1716.50.0.1.04	TRANSFERÊNCIAS DE RECURSOS DO FNAS - IGDBF	05 500	LOAS - Lei nº 8.742/93 e atualização
1716.50.0.1.05	TRANSFERÊNCIAS DE RECURSOS FNAS - SCFV	05 500	LOAS - Lei nº 8.742/93 e atualização
1716.50.0.1.06	TRANSFERÊNCIAS DE RECURSOS FNAS - PBF/CRAS/PAIF	05 500	LOAS - Lei nº 8.742/93 e atualização
1716.50.0.1.07	BPC NA ESCOLA - QUESTIONÁRIO A SER APLICADO - BL	05 500	LOAS - Lei nº 8.742/93 e atualização
1716.50.0.1.08	APOIO FINANC. AO BLOCO DA PROTEÇÃO SOCIAL ESPECIAL	05 500	LOAS - Lei nº 8.742/93 e atualização
1716.50.0.1.09	APOIO FINANC. AO BLOCO DA PROTEÇÃO SOCIAL BASICA	05 500	LOAS - Lei nº 8.742/93 e atualização
1716.50.0.1.10	TRANSFERÊNCIAS DE RECURSOS DO FNAS - PFMC - MSE	05 500	LOAS - Lei nº 8.742/93 e atualização
1716.50.0.1.11	PROGRAMA PRIMEIRA INFÂNCIA - CRIANÇA FELIZ	05 500	LOAS - Lei nº 8.742/93 e atualização
1716.50.0.1.12	OUTRAS TRANSFERÊNCIAS FNAS	05 500	LOAS - Lei nº 8.742/93 e atualização
1717.00.0.0.00	TRANSFERÊNCIAS DE CONVÊNIOS DA UNIÃO E DE SUAS ENTIDADES		
1717.51.0.0.00	TRANSFERÊNCIAS DE CONVÊNIOS DA UNIÃO DESTINADAS A PROGRAMAS		
1717.51.0.1.01	TRANSF. CONV. UNIÃO EDUCAÇÃO - PRINCIPAL	05 200	Legislação Especifica
1717.52.0.0.00	TRANSFERÊNCIAS DE CONVÊNIOS DA UNIÃO DESTINADAS A PROGRAMAS		
1717.52.0.1.01	OUTRAS TRANSFERÊNCIAS DE CONVÊNIO DA UNIÃO AO FNAS	05 500	Legislação Especifica
1717.99.0.0.00	OUTRAS TRANSFERÊNCIAS DE CONVÊNIOS DA UNIÃO E DE SUAS ENTIDA		
1717.99.0.1.01	OUTRAS TRANSFERÊNCIAS DE CONVÊNIOS DA UNIÃO - PRINCIPAL	05 510	Legislação Especifica



PREFEITURA DE
JOÃO ALFREDO
UM NOVO TEMPO



Documento Assinado Digitalmente por: MARIA GISELDA DA SILVA, WEDJA MARTINS NASCIMENTO, IVALDECI HIPOLITO DE MEDEIROS FILHO, JOSE ANTONIO MARTINS DA SILVA
Assine em: <https://eicce.pec.gov.br/epv/validarDoc?docId=5848> Código do documento: aa/66210-9328-4146-9966-3974e9936455



PREF. MUNICIPAL DE JOÃO ALFREDO
AV.13 DE MAIO, 45 - CNPJ:11097359/0001-45

Orçamento Programa - Exercício de 2022

LEGISLAÇÃO DA RECEITA

(Inc. III, § 1º, Art.2º)

Quadro 11

Página 8

Código	Discriminação	Fonte	Legislação
1719.00.0.0.00	OUTRAS TRANSFERÊNCIAS DE RECURSOS DA UNIÃO E DE SUAS ENTIDAD		
1719.51.0.0.00	TRANSFERÊNCIAS FINANCEIRAS DO ICMS - DESONERAÇÃO - L.C. Nº 8		
1719.51.0.1.01	TRANSF. FINAN. DO ICMS - DESON. - L.C. Nº 87/96 - PRINCIPAL	01 001	Art. 158,IV da Constituição Federal, LC 87/96
1719.99.0.0.00	OUTRAS TRANSFERÊNCIAS DE RECURSOS DA UNIÃO E DE SUAS ENTIDAD		
1719.99.0.1.01	AFM - APOIO FINANCEIRO AOS MUNICÍPIOS	01 001	Legislação Específica
1720.00.0.0.00	TRANSFERÊNCIAS DOS ESTADOS E DO DISTRITO FEDERAL E DE SUAS E		
1721.00.0.0.00	PARTICIPAÇÃO NA RECEITA DOS ESTADOS E DISTRITO FEDERAL		
1721.50.0.0.00	COTA-PARTE DO ICMS		
1721.50.0.1.00	COTA-PARTE DO ICMS - PRINCIPAL	01 001	Art. 158, inciso III da Constituição Federal
1721.51.0.0.00	COTA-PARTE DO IPVA		
1721.51.0.1.00	COTA-PARTE DO IPVA - PRINCIPAL	01 001	Art.158, inciso III da Constituição Federal
1721.52.0.0.00	COTA-PARTE DO IPI - MUNICÍPIOS		
1721.52.0.1.00	COTA-PARTE DO IPI - MUNICÍPIOS - PRINCIPAL	01 001	Art. 158, inciso III da Constituição Federal
1721.53.0.0.00	COTA-PARTE DA CONTRIBUIÇÃO DE INTERVENÇÃO NO DOMÍNIO ECONÔMI		
1721.53.0.1.01	COTA-PARTE CIDE - PRINCIPAL	01 001	Art. 158, inciso III da Constituição Federal
1723.00.0.0.00	TRANSFERÊNCIAS DE RECURSOS DO SISTEMA ÚNICO DE SAÚDE - SUS		
1723.50.0.0.00	TRANSFERÊNCIAS DE RECURSOS DO SISTEMA ÚNICO DE SAÚDE - SUS		
1723.50.0.1.01	TRANSF.RECURSO.ESTADO Progr.SAÚDE - FUNDO A FUNDO-PRINCIPAL	02 300	Legislação Específica
1723.50.0.1.02	TRANSFERÊNCIAS DO ESTADO PARA COMBATE AO COVID-19	02 300	Resolução CIB/PE Nº5408
1724.00.0.0.00	TRANSFERÊNCIAS DE CONVÊNIO DOS ESTADOS E DF E DE SUAS ENTID		
1724.51.0.0.00	TRANSFERÊNCIAS DE CONVÊNIO DOS ESTADOS DESTINADAS A PROGRAM		
1724.51.0.1.01	PROGRAMA CAMINHO DA ESCOLA	02 200	Lei Estadual nº 13.463/2008
1724.99.0.0.00	OUTRAS TRANSFERÊNCIAS DE CONVÊNIO DOS ESTADOS E DF E DE SUA		
1724.99.0.1.01	OUTRAS TRANSFERÊNCIAS DE CONVÊNIO DOS ESTADOS - PM	05 510	Legislação Específica
1724.99.0.1.02	OUTRAS TRANSFER. DE CONVÊNIO DOS ESTADOS AO FNAS	02 500	Legislação Específica
1729.00.0.0.00	OUTRAS TRANSFERÊNCIAS DOS ESTADOS E DISTRITO FEDERAL		
1729.99.0.0.00	OUTRAS TRANSFERÊNCIAS DOS ESTADOS E DF		
1729.99.0.1.01	OUTRAS TRANSFERÊNCIAS DOS ESTADOS - PRINCIPAL	01 001	Legislação Específica

Documento Assinado Digitalmente por: MARIA GISELDA DA SILVA, WEDJA MARTINS NASCIMENTO, IVALDECI HIPOLITO DE MEDEIROS FILHO, JOSE ANTONIO MARTINS DA SILVA
Assine em: <https://eccc.ce.gov.br/epp/validarDoc.seam> Código do documento: aa766210-9328-41746-9966-3974e9936435





PREF. MUNICIPAL DE JOÃO ALFREDO
AV.13 DE MAIO, 45 - CNPJ:11097359/0001-45

Orçamento Programa - Exercício de 2022

LEGISLAÇÃO DA RECEITA
(Inc. III, § 1º, Art.2º)

Quadro 11
Página 9

Código	Discriminação	Fonte	Legislação
1730.00.0.0.00	TRANSFERÊNCIAS DOS MUNICIPIOS E DE SUAS ENTIDADES		
1739.00.0.0.00	OUTRAS TRANSFERÊNCIAS DOS MUNICIPIOS		
1739.50.0.0.00	TRANSFERÊNCIAS DE MUNICIPIOS A CONSORCIOS PÚBLICOS		
1739.50.0.1.01	TRANSFERÊNCIA A CONSORCIO PÚBLICOS RATEIO - COMUPE	01 005	
1739.50.0.1.02	TRANSFERÊNCIA DE PROGRAMA A GESTÃO AMBIENTAL - COMUPE	01 005	
1739.50.0.1.03	TRANSFERÊNCIA A CONSORCIO PÚBLICO - CONIDER	01 003	
1739.50.0.1.04	TRANSFERÊNCIA A CONSORCIO PÚBLICO - CONIAPE	01 004	
1750.00.0.0.00	TRANSFERÊNCIAS DE OUTRAS INSTITUIÇÕES PÚBLICAS		
1751.00.0.0.00	TRANSFERÊNCIAS DE RECURSOS DO FUNDO DE MANUTENÇÃO E DESENVOL		
1751.50.0.0.00	TRANSFERÊNCIAS DE RECURSOS DO FUNDO DE MANUTENÇÃO E DESENVOL		
1751.50.0.1.01	FUNDEB 70% - TRANSF. DE REC. MDE	05 250	Lei nº 11.494/2007
1751.50.0.1.02	FUNDEB 30% - TRANSF. DE REC. MDE	05 250	
1900.00.0.0.00	OUTRAS RECEITAS CORRENTES		
1910.00.0.0.00	MULTAS ADMINISTRATIVAS, CONTRATUAIS E JUDICIAIS		
1911.00.0.0.00	MULTAS ADMINISTRATIVAS, CONTRATUAIS E JUDICIAIS		
1911.01.0.0.00	MULTAS PREVISTAS EM LEGISLAÇÃO ESPECIFICA		
1911.01.0.1.01	MULTAS PREVISTAS EM LEGISLAÇÃO ESPECIFICA - PRINCIPAL	01 001	Legislação Especifica
1911.01.0.4.01	MULTAS PREVISTAS EM LEGISLAÇÃO ESPECIFICA - MULTAS E JUROS	01 001	Legislação Especifica
1920.00.0.0.00	INDENIZAÇÕES, RESTITUIÇÕES E RESSARCIMENTOS		
1921.00.0.0.00	INDENIZAÇÕES		
1921.99.0.0.00	OUTRAS INDENIZAÇÕES		
1921.99.0.1.01	OUTRAS INDENIZAÇÕES	01 001	Legislação Especifica
1922.00.0.0.00	RESTITUIÇÕES		
1922.99.0.0.00	OUTRAS RESTITUIÇÕES		
1922.99.0.1.01	OUTRAS RESTITUIÇÕES - PRINCIPAL - PM	01 001	Legislação Especifica
1922.99.0.1.02	OUTRAS RESTITUIÇÕES - PRINCIPAL - FIMAS	01 001	Legislação Especifica
1922.99.0.1.03	OUTRAS RESTITUIÇÕES - PRINCIPAL - FMS	01 001	Legislação Especifica
1922.99.0.1.04	OUTRAS RESTITUIÇÕES - PRINCIPAL - RPPS	01 600	Legislação Especifica
1922.99.0.1.05	OUTRAS RESTITUIÇÕES - PRINCIPAL - FME - EDUCAÇÃO	01 001	Legislação Especifica

Documento Assinado Digitalmente por: MARIA GISELDA DA SILVA, WEDIA MARTINS NASCIMENTO, IVÁLDECI HIPOLITO DE MEDEIROS FILHO, JOSE ANTONIO MARTINS DA SILVA
Assine em: https://eicetice.gov.br/epppvalidador/DocAssamCodigo do documento: aa766210-9328-4146-9966-3974e99364355



PREFEITURA DE
JOÃO ALFREDO
UM NOVO TEMPO





PREF. MUNICIPAL DE JOÃO ALFREDO
AV.13 DE MAIO, 45 - CNPJ:11097359/0001-45

Orçamento Programa - Exercício de 2022

LEGISLAÇÃO DA RECEITA
(Inc. III, § 1º, Art.2º)

Quadro 11
Página 11

Código	Discriminação	Fonte	Legislação
2412.00.0.0.00	TRANSFERÊNCIAS DE RECURSOS DO FUNDO NACIONAL DO DESENVOLVIME		
2412.50.0.0.00	TRANSFERÊNCIAS DE RECURSOS DESTINADOS A PROGRAMAS DE EDUCAÇã		
2412.50.1.0.00	TRANSFERÊNCIAS PARA O PROGRAMA DE APOIO AO TRANSPORTE ESCOLA		
2412.50.1.1.01	TRANSF. DE RECURSO PROGR. EDUCAÇÃO BÁSICA CAMINHO DA ESCOLA	05 200	Legislação Especifica
2412.50.9.0.00	OUTRAS TRANSFERÊNCIAS DESTINADAS A PROGRAMAS DE EDUCAÇÃO		
2412.50.9.1.01	OUTRAS TRANSFERÊNCIAS DO FNDE - INFRAESTRUTURA	05 200	
2414.00.0.0.00	TRANSFERÊNCIAS DE CONVÊNIOS DA UNIÃO E DE SUAS ENTIDADES		
2414.50.0.0.00	TRANSFERÊNCIAS DE CONVÊNIOS DA UNIÃO PARA O SISTEMA ÚNICO DE		
2414.50.0.1.01	TRANSFERÊNCIA DE CONVENIO UNIÃO - SUS - PRINCIPAL	05 300	Legislação Especifica
2414.51.0.0.00	TRANSFERÊNCIAS DE CONVÊNIOS DA UNIÃO DESTINADAS A PROGRAMAS		
2414.51.0.1.01	TRANSF. CONV. UNIÃO PROGRAMA EDUCAÇÃO - PRINCIPAL	05 200	Legislação Especifica
2414.52.0.0.00	TRANSFERÊNCIAS DE CONVÊNIOS DA UNIÃO DESTINADAS A PROGRAMAS		
2414.52.0.1.01	TRANSF. CONV. DO ESTADO PROG. SANEAMENTO BÁSICO	05 510	Legislação Especifica
2414.99.0.0.00	OUTRAS TRANSFERÊNCIAS DE CONVÊNIOS DA UNIÃO E DE SUAS ENTIDA		
2414.99.0.1.01	OUTRAS TRANSFERÊNCIAS DE CONVÊNIOS DA UNIÃO	05 500	Legislação Especifica
2414.99.0.1.01	OUTRAS TRANSFERÊNCIAS DE CONVÊNIOS DA UNIÃO	05 510	Legislação Especifica
2419.00.0.0.00	OUTRAS TRANSFERÊNCIAS DE RECURSOS DA UNIÃO E DE SUAS ENTIDAD		
2419.99.0.0.00	OUTRAS TRANSFERÊNCIAS DE RECURSOS DA UNIÃO E DE SUAS ENTIDAD		
2419.99.0.1.01	OUTRAS TRANSFERÊNCIAS DE RECURSOS DA UNIÃO - PRINCIPAL	01 001	Legislação Especifica
2420.00.0.0.00	TRANSFERÊNCIAS DOS ESTADOS E DO DISTRITO FEDERAL E DE SUAS E		
2422.00.0.0.00	TRANSFERÊNCIAS DE CONVÊNIOS DOS ESTADOS E DF E DE SUAS ENTID		
2422.50.0.0.00	TRANSFERÊNCIAS DE CONVÊNIOS DOS ESTADOS PARA O SISTEMA ÚNICO		
2422.50.0.1.01	TRANSFERENCIA CONVENIOS ESTADO SUS-PRINCIPAL	05 300	Legislação Especifica
2422.51.0.0.00	TRANSFERÊNCIAS DE CONVÊNIOS DOS ESTADOS DESTINADAS A PROGRAM		
2422.51.0.1.01	TRANSF. CONV DOS ESTADOS A PROGRAMAS DA EDUCAÇÃO	02 200	Legislação Especifica
2422.52.0.0.00	TRANSFERÊNCIAS DE CONVÊNIOS DOS ESTADOS DESTINADAS A PROGRAM		
2422.52.0.1.01	TRANSF. CONV. DO ESTADO PROG. SANEAMENTO BÁSICO	05 520	Legislação Especifica
2422.99.0.0.00	OUTRAS TRANSFERÊNCIAS DE CONVÊNIOS DOS ESTADOS		

Documentos Assinado Digitalmente por: MARIA GISELDA DA SILVA, WEDJA MARTINS NASCIMENTO, IVÁLDECI HIPOLITO DE MEDEIROS FILHO, JOSE ANTONIO MARTINS DA SILVA

Assine em: <https://eicafce.pe.gov.br/epv/validarDoc.aspx?CodigoDoDocumento=24766210-9328-4146-9966-3974e99364355>



PREFEITURA DE
JOÃO ALFREDO
UM NOVO TEMPO





PREF. MUNICIPAL DE JOÃO ALFREDO
AV.13 DE MAIO, 45 - CNPJ:11097359/0001-45

Orçamento Programa - Exercício de 2022

LEGISLAÇÃO DA RECEITA
(Inc. III, § 1º, Art.2º)

Quadro 11
Página 12

Código	Discriminação	Fonte	Legislação
2422.99.0.1.01	OUTRAS TRANSF. DE CONVÊNIOS DOS ESTADOS PRINCIPAL	05 520	Legislação Especifica
2440.00.0.0.00	TRANSFERÊNCIAS DE INSTITUIÇÕES PRIVADAS		
2441.00.0.0.00	TRANSFERÊNCIAS DE INSTITUIÇÕES PRIVADAS		
2441.99.0.0.00	OUTRAS TRANSFERÊNCIAS DE INSTITUIÇÕES PRIVADAS		
2441.99.0.1.01	OUTRAS TRANSFERÊNCIAS DE INSTITUIÇÕES PRIVADAS - PRINCIPAL	01 001	Legislação Especifica
7000.00.0.0.00	RECEITAS CORRENTES (INTRA)		
7200.00.0.0.00	CONTRIBUIÇÕES (INTRA)		
7210.00.0.0.00	CONTRIBUIÇÕES SOCIAIS (INTRA)		
7215.00.0.0.00	CONTRIBUIÇÕES PARA REGIMES PRÓPRIOS DE PREVIDÊNCIA E SISTEM		
7215.02.0.0.00	CONTRIBUIÇÃO PATRONAL - SERVIDOR CIVIL (INTRA)		
7215.02.1.0.00	CONTRIBUIÇÃO PATRONAL - SERVIDOR CIVIL ATIVO (INTRA)		
7215.02.1.1.01	CONT. PATRONAL SERVIDOR CIVIL ATIVO - PM	01 600	Legislação Especifica
7215.02.1.1.02	CONT. PATRONAL SERVIDOR CIVIL ATIVO - FMS - SAÚDE	01 600	Legislação Especifica
7215.02.1.1.03	CONT. PATRONAL SERVIDOR CIVIL ATIVO - FMAS - ASSISTÊNCIA	01 600	Legislação Especifica
7215.02.1.1.04	CONT. PATRONAL SERVIDOR CIVIL ATIVO - RPPS	01 600	Legislação Especifica
7215.02.1.1.05	CONT. PATRONAL SERVIDOR CIVIL ATIVO - CÂMARA DE VEREADOR	01 600	Legislação Especifica
7215.02.1.1.06	CONT. PATRONAL SERVIDOR CIVIL ATIVO - FME - EDUCAÇÃO	01 600	Legislação Especifica
7215.02.1.1.07	CONT. PATRONAL SERVIDOR CIVIL ATIVO - CEDIDO	01 600	Art. 149, § 1º da Constituição Federal
7215.02.1.2.00	CONTRIBUIÇÃO PATRONAL - SERVIDOR CIVIL ATIVO - MULTAS E JURO	01 600	Legislação Especifica
7215.02.1.2.01	CPSSS PATRONAL - SERVIDOR CIVIL ATIVO - MULTAS E JURO	01 600	Legislação Especifica
7215.51.0.0.00	CONTRIBUIÇÃO PATRONAL - PARCELAMENTOS (INTRA)		
7215.51.1.0.00	CONTRIBUIÇÃO PATRONAL - SERVIDOR CIVIL ATIVO - PARCELAMENTOS		
7215.51.1.1.01	CONTRIBUIÇÃO PARCELAMENTO - SERVIDOR CIVIL ATIVO	01 600	Legislação Especifica
9000.00.0.0.00	(R) DEDUÇÕES DA RECEITA		
9500.00.0.0.00	(R) DEDUÇÕES DO FUNDEB		
9510.00.0.0.01	(R) DEDUÇÕES DO FUNDEB - FPM	01 001	Art. 159 da Constituição Federal e Lei Federal nº 11.494/07
9510.00.0.0.02	(R) DEDUÇÕES DO FUNDEB - ITR	01 001	Art. 158 da Constituição Federal e Lei Federal nº 11.494/07



PREFEITURA DE
JOÃO ALFREDO
UM NOVO TEMPO



Documento Assinado Digitalmente por: MARIA GISELDA DA SILVA, WEDJA MARTINS NASCIMENTO, IVALDECI HIPOLITO DE MEDEIROS FILHO, JOSE ANTONIO MARTINS DA SILVA

Assinado em: https://eppf.validaoc.br/validaoc.aspx?codigo_documento=:aa/66210-9528-4146-9966-3974e99364355



PREF. MUNICIPAL DE JOÃO ALFREDO
AV.13 DE MAIO, 45 - CNPJ:11097359/0001-45

Orçamento Programa - Exercício de 2022
LEGISLAÇÃO DA RECEITA
(Inc. III, § 1º, Art.2º)

Quadro 11
Página 13

Código	Discriminação	Fonte	Legislação
9510.00.0.0.03	(R) DEDUÇÕES DO FUNDEB - ICMS DESONERAÇÃO	01 001	11.494/07 Art. 158 da Constituição Federal e Lei Federal nº 11.494/07
9510.00.0.0.04	(R) DEDUÇÕES DO FUNDEB - ICMS ESTADO	01 001	Art. 155 da Constituição Federal e Lei Federal nº 11.494/07
9510.00.0.0.05	(R) DEDUÇÕES DO FUNDEB - IPVA	01 001	Art. 153 da Constituição Federal e Lei Federal nº 11.494/07
9510.00.0.0.06	(R) DEDUÇÕES DO FUNDEB - IPI	01 001	Art. 155 da Constituição Federal e Lei Federal nº 11.494/07

JOSE ANTONIO MARTINS DA SILVA
PREFEITO
192.584.294-00



PREFEITURA DE
JOÃO ALFREDO
UM NOVO TEMPO



Documento Assinado Digitalmente por: MARIA GISELDA DA SILVA, WEDJA MARTINS NASCIMENTO, IV ALDECI HIPOLITO DE MEDEIROS FILHO, JOSE ANTONIO MARTINS DA SILVA
Assinse em: <https://eicce.ice.gov.br/epp/validaDoc.seam> Código do documento: aa/662f0-9328-4146-99e6-3974e9936455



PREFEITURA DE
**JOÃO
ALFREDO**
UM NOVO TEMPO



Documento Assinado Digitalmente por: MARIA GISELDA DA SILVA, WEDIA MARTINS NASCIMENTO, IVALDECI HIPOLITO DE MEDEIROS FILHO, JOSE ANTONIO MARTINS DA SILVA
Assine em: <https://eic.ice.pe.gov.br/epp/validaDoc.seam> Código do documento: aa766210-9328-4146-99e6-3974e9936455

GRÁFICOS



Documento Assinado Digitalmente por: MARIA GISELDA DA SILVA, WEDJA MARTINS NASCIMENTO, IV ALDECI HIPOLITO DE MEDEIROS FILHO, JOSE ANTONIO MARTINS DA SILVA
 Assine em: <http://eicce.ice.gov.br/epp/validadoc.seam> Código do documento: aa7662f0-9328-4146-99e6-3974e9936455

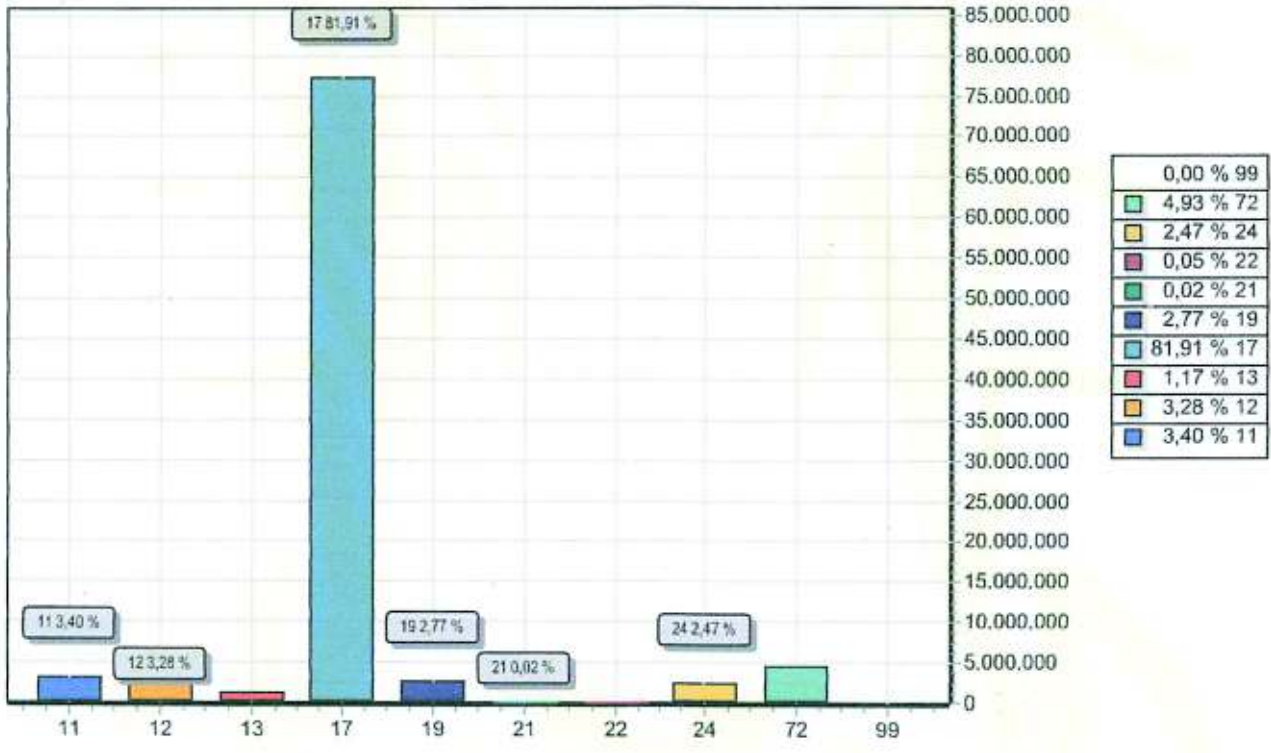

CODIGO	PREVISTO
11 IMPOSTOS, TAXAS E CONTRIBUIÇÕES DE MELHORIA	3.204.000,00
12 CONTRIBUIÇÕES	3.097.800,00
13 RECEITA PATRIMONIAL	1.105.000,00
17 TRANSFERENCIAS CORRENTES	77.282.949,18
19 OUTRAS RECEITAS CORRENTES	2.612.200,00
21 OPERAÇÕES DE CRÉDITO	20.000,00
22 ALIENAÇÃO DE BENS	50.000,00
24 TRANSFERÊNCIAS DE CAPITAL	2.335.000,00
72 CONTRIBUIÇÕES (INTRA)	4.649.000,00
99 RECURSOS ARRECADADOS EM EXERCÍCIOS ANTERIORES	
TOTAL	94.355.949,18

 JOSÉ ANTONIO MARTINS DA SILVA
 PREFEITO
 192.584.294-00



PREF. MUNICIPAL DE JOÃO ALFREDO

AV.13 DE MAIO, 45
11097359/0001-45

Exercício: 2022

DESPESA ORÇADA POR GRUPO



PREFEITURA DE
JOÃO ALFREDO
UM NOVO TEMPO



Documento Assinado Digitalmente por: MARIA GISELDA DA SILVA, WEDJA MARTINS NASCIMENTO, IVÁLDECI HIPOLITO DE MEDEIROS FILHO, JOSE ANTONIO MARTINS DA SILVA
Assine em: <https://eic.ice.pe.gov.br/epp/validaDoc.seam> Código do documento: aa7662f0-9328-4146-9966-3974e9936455

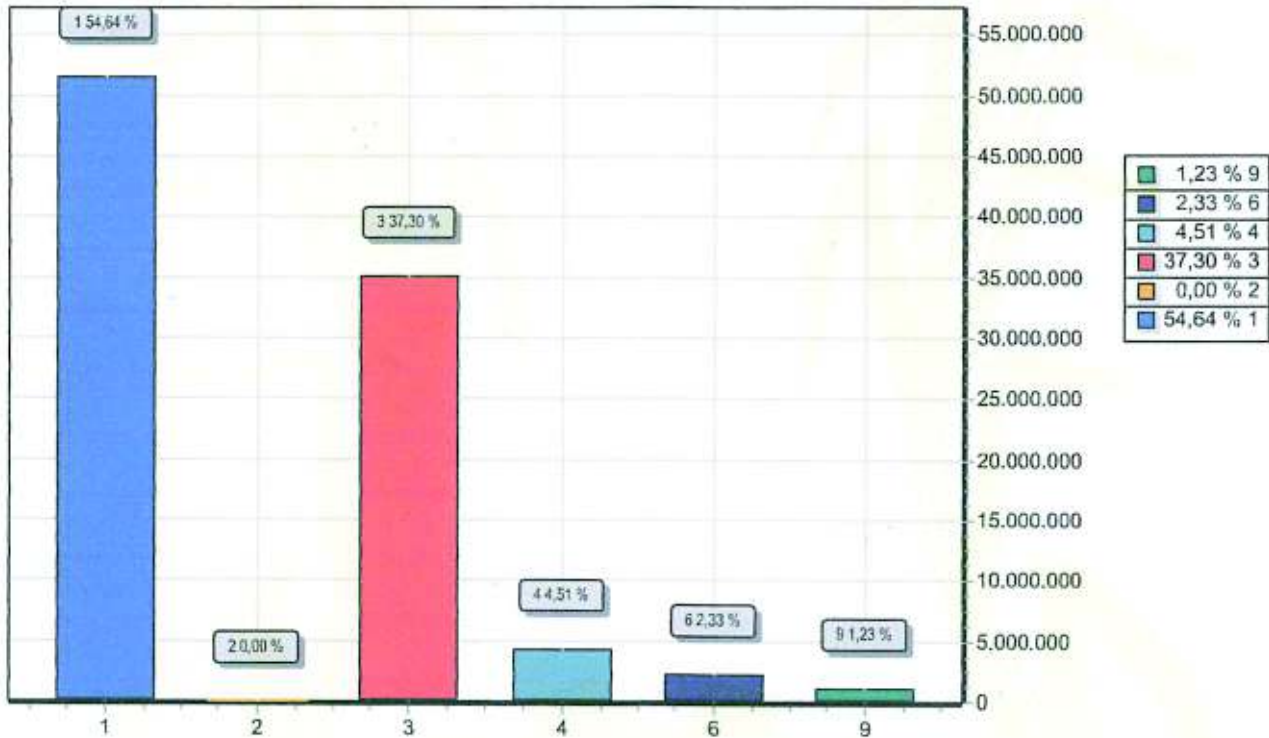

GRUPO	DOTAÇÃO
1 PESSOAL E ENCARGOS SOCIAIS	51.556.487,67
2 JUROS E ENCARGOS DA DÍVIDA	2.000,00
3 OUTRAS DESPESAS CORRENTES	35.192.980,50
4 INVESTIMENTOS	4.252.336,59
6 AMORTIZAÇÃO DA DÍVIDA	2.194.144,42
9 RESERVA DE CONTINGÊNCIA	1.158.000,00
TOTAL	94.355.949,18

JOSE ANTONIO MARTINS DA SILVA
PREFEITO
192.584.294-00

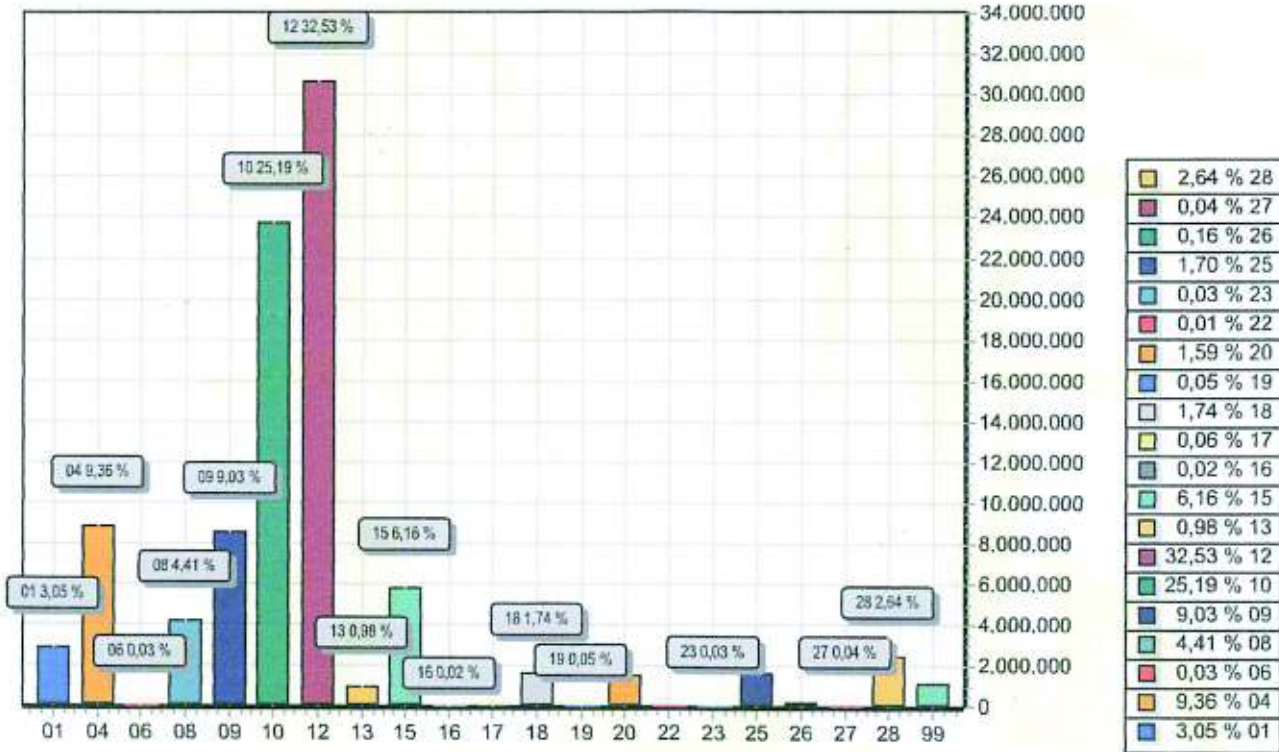

FUNÇÃO	DOTAÇÃO
01 Legislativa	2.880.000,00
04 Administração	8.827.024,88
06 Segurança Pública	27.000,00
08 Assistência Social	4.163.000,00
09 Previdência Social	8.516.000,00
10 Saúde	23.769.000,00
12 Educação	30.695.999,99
13 Cultura	925.000,00
15 Urbanismo	5.809.000,03
16 Habitação	20.000,00
17 Saneamento	60.000,00
18 Gestão Ambiental	1.641.949,16
19 Ciência e Tecnologia	45.000,00
20 Agricultura	1.504.000,00
22 Indústria	10.000,00
23 Comércio e Serviços	24.000,00
25 Energia	1.600.000,00
26 Transporte	155.000,00
27 Desporto e Lazer	37.000,00
28 Encargos Especiais	2.488.975,12
99 Reserva de Contingência	1.158.000,00
TOTAL	94.355.949,18



PREF. MUNICIPAL DE JOÃO ALFREDO
AV. 13 DE MAIO, 45
11097359/0001-45 Exercício: 2022
DESPESA ORÇADA POR FUNÇÃO



PREFEITURA DE
JOÃO ALFREDO
UM NOVO TEMPO



Documento Assinado Digitalmente por: MARIA GISELDA DA SILVA, WEDJA MARTINS NASCIMENTO,IVALDECI HIPOLITO DE MEDEIROS FILHO, JOSE ANTONIO MARTINS DA SILVA
Assinse em: <https://eccc.ice.pe.gov.br/epp/validaDoc.seam> Código do documento: aa762f0-9328-4146-99e6-3974e9936455

JOSÉ ANTONIO MARTINS DA SILVA
PREFEITO
192.584.294-00



TABELAS AUXILIARES



PREF. MUNICIPAL DE JOÃO ALFREDO
AV.13 DE MAIO, 45 - CNPJ:11097359/0001-45

Orçamento Programa - Exercício de 2022

ANÁLISE DE APLICAÇÃO NA SAÚDE

Quadro 16

Página 1

RECEITAS RESULTANTE DE IMPOSTOS (Caput do art. 212 da Constituição)	Previsão	Obrig.(15%)
1. RECEITAS DE IMPOSTOS	2.587.000,00	388.050,00
1.1 - Receita Resultante do Imposto sobre a Propriedade Predial e Territorial Urbana - IPTU	115.000,00	17.250,00
1.1.1 - IPTU	80.000,00	12.000,00
1.1.2 - Multas, Juros de Mora, Dívida Ativa e Outros Encargos do IPTU	35.000,00	5.250,00
1.2 - Receitas Resultante do Imposto sobre Transmissão Inter Vivos - ITBI	66.000,00	9.900,00
1.2.1 - ITBI	60.000,00	9.000,00
1.2.2 - Multas, Juros de Mora, Dívida Ativa e Outros Encargos do ITBI	6.000,00	900,00
1.3 - Receitas Resultante do Imposto sobre Serviços de Qualquer Natureza - ISS	1.306.000,00	195.900,00
1.3.1 - ISS	1.300.000,00	195.000,00
1.3.2 - Multas, Juros de Mora, Dívida Ativa e Outros Encargos do ISS	6.000,00	900,00
1.4 - Receitas Resultante do Imposto de Renda Retido na Fonte - IRRF	1.100.000,00	165.000,00
2. RECEITAS DE TRANSFERÊNCIAS CONSTITUCIONAIS E LEGAIS	40.836.000,00	6.125.400,00
2.1 - Cota-Parte FPM	32.000.000,00	4.800.000,00
2.2 - Cota-Parte ITR	1.000,00	150,00
2.3 - Cota-Parte IPVA	1.500.000,00	225.000,00
2.4 - Cota-Parte ICMS	7.300.000,00	1.095.000,00
2.5 - Cota-Parte IPI-Exportação	25.000,00	3.750,00
2.6 - Compensação Financeiras Provenientes de Impostos e Transf. Constitucionais	10.000,00	1.500,00
2.6.1 - Desoneração ICMS (LC 87/96)	10.000,00	1.500,00
2.6.2 - Outras	0,00	0,00
3 - TOTAL DAS RECEITAS RESULTANTES DE IMPOSTOS E TRANSFERÊNCIAS CONSTITUCIONAIS E LEGAIS = (1 + 2)	43.423.000,00	6.513.450,00
4. DESPESAS COM AÇÕES E SERVIÇOS PÚBLICOS DE SAÚDE (ASPS) - POR SUBFUNÇÃO E CATEGORIA ECONÔMICA	Fixado	
4.1 - ATENÇÃO BÁSICA	1.174.000,00	
4.1.1 - Despesas Correntes	1.139.000,00	
4.1.2 - Despesas de Capital	35.000,00	
4.2 - ASSISTÊNCIA HOSPITALAR E AMBULATORIAL	5.476.000,00	
4.2.1 - Despesas Correntes	5.034.000,00	
4.2.2 - Despesas de Capital	442.000,00	
4.3 - SUPORTE PROFILÁTICO E TERAPÊUTICO	72.000,00	
4.3.1 - Despesas Correntes	72.000,00	
4.3.2 - Despesas de Capital	0,00	
4.4 - VIGILÂNCIA SANITÁRIA	36.000,00	
4.4.1 - Despesas Correntes	21.000,00	
4.4.2 - Despesas de Capital	15.000,00	
4.5 - VIGILÂNCIA EPIDEMIOLÓGICA	125.000,00	
4.5.1 - Despesas Correntes	120.000,00	
4.5.2 - Despesas de Capital	5.000,00	
4.6 - ALIMENTAÇÃO E NUTRIÇÃO	49.000,00	
4.6.1 - Despesas Correntes	49.000,00	
4.6.2 - Despesas de Capital	0,00	



PREFEITURA DE
JOÃO ALFREDO
UM NOVO TEMPO



Documento Assinado Digitalmente por: MARIA GISELDA DA SILVA, WEDJA MARTINS NASCIMENTO, IVALDECI HIPOLITO DE MEDEIROS FILHO, JOSE ANTONIO MARTINS DA SILVA
Assine em: <https://eicf.ice.pe.gov.br/epp/validaDoc.seam> Código do documento: aa7662f0-9328-4146-99e6-3974e9936455



PREF. MUNICIPAL DE JOÃO ALFREDO
AV.13 DE MAIO, 45 - CNPJ:11097359/0001-45

Orçamento Programa - Exercício de 2022

ANÁLISE DE APLICAÇÃO NA SAÚDE

Quadro 16

Página 2

4.7 - OUTRAS SUBFUNÇÕES (X)	
4.7.1 - Despesas Correntes	3.029.000,00
4.7.2 - Despesas de Capital	2.989.000,00
40.000,00	
5 - TOTAL (4.1 + 4.2 + 4.3 + 4.4 + 4.5 + 4.6 + 4.7)	9.961.000,00
6 - APURAÇÃO DO CUMPRIMENTO DO LIMITE MÍNIMO PARA APLICAÇÃO EM ASPS	
6.1 - Diferença entre o Valor Aplicado e a Despesa Mínima a ser Aplicada (5 - 3)	3.447.550,00
6.2 - PERCENTUAL DA RECEITA DE IMPOSTOS E TRANSFERÊNCIAS CONSTITUCIONAIS E LEGAIS APLICADO EM ASPS(5/3) * 100 (Mínimo de 15	22,94
7 - RECEITAS ADICIONAIS PARA O FINANCIAMENTO DA SAÚDE NÃO COMPUTADAS NO CÁLCULO DO MÍNIMO	
7.1 - RECEITAS DE TRANSFERÊNCIAS PARA A SAÚDE	90.000,00
7.1.1 - Proveniente da União - Fundo a Fundo	0,00
7.1.2 - Proveniente dos Estados	90.000,00
7.1.3 - Proveniente de outros Municípios	0,00
7.2 - RECEITA DE OPERAÇÕES DE CRÉDITO INTERNAS E EXTERNAS VINCULADAS A SAÚDE	0,00
7.3 - OUTRAS RECEITAS	54.000,00
8 - TOTAL DE RECEITAS ADICIONAIS PARA FINANCIAMENTO DA SAÚDE (7.1 + 7.2 + 7.3)	144.000,00
9 - DESPESAS COM SAÚDE POR SUBFUNÇÕES E CATEGORIA ECONÔMICA NÃO COMPUTADAS NO CÁLCULO DO MÍNIMO	
9.1 - ATENÇÃO BÁSICA	9.363.000,00
9.1.1 - Despesas Correntes	9.068.000,00
9.1.2 - Despesas de Capital	295.000,00
9.2 - ASSISTÊNCIA HOSPITALAR E AMBULATORIAL	2.440.000,00
9.2.1 - Despesas Correntes	2.005.000,00
9.2.2 - Despesas de Capital	435.000,00
9.3 - SUPORTE PROFILÁTICO E TERAPÊUTICO	217.000,00
9.3.1 - Despesas Correntes	217.000,00
9.3.2 - Despesas de Capital	0,00
9.4 - VIGILÂNCIA SANITÁRIA	85.000,00
9.4.1 - Despesas Correntes	70.000,00
9.4.2 - Despesas de Capital	15.000,00
9.5 - VIGILÂNCIA EPIDEMIOLÓGICA	675.000,00
9.5.1 - Despesas Correntes	670.000,00
9.5.2 - Despesas de Capital	5.000,00
9.6 - ALIMENTAÇÃO E NUTRIÇÃO	20.000,00
9.6.1 - Despesas Correntes	20.000,00
9.6.2 - Despesas de Capital	0,00
9.7 - OUTRAS SUBFUNÇÕES	803.000,00
9.7.1 - Despesas Correntes	798.000,00
9.7.2 - Despesas de Capital	5.000,00
10 - TOTAL DAS DESPESAS NÃO COMPUTADAS NO CÁLCULO DO MÍNIMO (9.1 + 9.2 + 9.3 + 9.4 + 9.5 + 9.6 + 9.7)	13.603.000,00



PREFEITURA DE
JOÃO ALFREDO
UM NOVO TEMPO



Documento Assinado Digitalmente por: MARIA GISELDA DA SILVA, MEDIA MARTINS NASCIMENTO, IVALLDECI HIPOLITO DE MEDEIROS, ELIHO, JOSE ANTONIO MARTINS DA SILVA
Assesse em: <https://eicce.ice.pe.gov.br/epp/validaDoc.seam> Código do documento: :aaf766210-9328-4146-9966-3974e9936455



PREF. MUNICIPAL DE JOÃO ALFREDO
AV.13 DE MAIO, 45 - CNPJ:11097359/0001-45

Orçamento Programa - Exercício de 2022

ANÁLISE DE APLICAÇÃO NA SAÚDE

Quadro 16
Página 3

19 - DESPESAS TOTAIS COM SAÚDE (Computadas e não computadas no cálculo do limite mínimo)	
20 - ATENÇÃO BÁSICA (4.1 + 9.1)	10.537.000,00
21 - ASSISTÊNCIA HOSPITALAR E AMBULATORIAL (4.2 + 9.2)	7.916.000,00
22 - SUPORTE PROFILÁTICO E TERAPÊUTICO (4.3 + 9.3)	289.000,00
23 - VIGILÂNCIA SANITÁRIA (4.4 + 9.4)	121.000,00
24 - VIGILÂNCIA EPIDEMIOLÓGICA (4.5 + 9.5)	800.000,00
25 - ALIMENTAÇÃO E NUTRIÇÃO (4.6 + 9.6)	69.000,00
26 - OUTRAS SUBFUNÇÕES (4.7 + 9.7)	3.832.000,00
27 - TOTAL DAS DESPESAS COM SAÚDE (20 + 21 + 22 + 23 + 24 + 25 + 26)	23.564.000,00



PREFEITURA DE
JOÃO ALFREDO
UM NOVO TEMPO



Documento Assinado Digitalmente por: MARIA GISELDA DA SILVA, WEDJA MARTINS NASCIMENTO, IV ALDECI HIPOLITO DE MEDEIROS FILHO, JOSE ANTONIO MARTINS DA SILVA
Assinse em: <https://eicce.ice.pe.gov.br/epjpvaidadoc:seam/Codigo-do-documento-7a7662f0-9328-4446-99e6-3924e993e455>



PREF. MUNICIPAL DE JOÃO ALFREDO
AV.13 DE MAIO, 45 - CNPJ:11097359/0001-45

Orçamento Programa - Exercício de 2022

ANÁLISE DE APLICAÇÃO NO ENSINO

Página 1

RECEITAS RESULTANTE DE IMPOSTOS (Caput do art. 212 da Constituição)

1. RECEITAS DE IMPOSTOS

	Valor Previsto
1.1 - Receitas Resultante do Imposto sobre a Propriedade Predial e Territorial Urbana - IPTU	2.587.000,00
1.2 - Receitas Resultante do Imposto sobre Transmissão Inter Vivos - ITBI	115.000,00
1.3 - Receitas Resultante do Imposto sobre Serviços de Qualquer Natureza - ISS	66.000,00
1.4 - Receitas Resultante do Imposto de Renda Retido na Fonte - IRRF	1.306.000,00
	1.100.000,00

2. RECEITAS DE TRANSFERÊNCIAS CONSTITUCIONAIS E LEGAIS

2.1 - Cota-Parte FPM	43.426.000,00
2.1.1 - Parcela referente à CF, art. 159, I alínea b	34.600.000,00
2.1.2 - Parcela referente à CF, art. 159, I alínea "d" e "e"	32.000.000,00
2.2 - Cota-Parte ICMS	2.600.000,00
2.3 - Cota-Parte IPI-Exportação	7.300.000,00
2.4 - Cota-Parte ITR	25.000,00
2.5 - Cota-Parte IPVA	1.000,00
2.6 - Cota-Parte IOF-Ouro	1.500.000,00
2.7 - Compensações Financeiras Provenientes de Impostos e Transferências Constitucionais	0,00
	0,00

3. TOTAL DA RECEITA DE IMPOSTOS (1+2)

46.013.000,00

4. RECEITAS DESTINADAS AO FUNDEB

4.1 - Cota-Parte FPM Destinada ao FUNDEB - (20% de 2.1.1)	8.165.000,00
4.2 - Cota-Parte ICMS Destinada ao FUNDEB - (20% de 2.2)	6.400.000,00
4.3 - Cota-Parte IPI-Exportação Destinada ao FUNDEB - (20% de 2.3)	1.460.000,00
4.4 - Cota-Parte ITR Destinada ao FUNDEB - (20% de 2.4)	5.000,00
4.5 - Cota-Parte IPVA Destinada ao FUNDEB - (20% de 2.5)	0,00
	300.000,00

5. RECEITAS RECEBIDAS DO FUNDEB

5.1 - FUNDEB - Impostos e Transferências de Impostos	19.403.000,00
5.1.1 - Principal	18.538.000,00
5.1.2 - Rendimentos de Aplicações Financeiras	18.503.000,00
5.2 - FUNDEB - Complementação da União - VAAF	35.000,00
5.2.1 - Principal	0,00
5.2.2 - Rendimentos de Aplicações Financeiras	0,00

5.3 - FUNDEB - Complementação da União - VAAT

5.3.1 - Principal	865.000,00
5.3.2 - Rendimentos de Aplicações Financeiras	865.000,00

6. RESULTADO LÍQUIDO DAS TRANSFERÊNCIAS DO FUNDEB (5.1.1 - 4)

6.1 - ACRÉSCIMO RESULTANTE DAS TRANSFERÊNCIAS DO FUNDEB	10.338.000,00
6.2 - DECRÉSCIMO RESULTANTE DAS TRANSFERÊNCIAS DO FUNDEB	10.338.000,00
	0,00

DESPESAS DO FUNDEB

7. PROFISSIONAIS DA EDUCAÇÃO BÁSICA	15.661.000,00
7.1 - Educação Infantil	2.843.000,00
7.1.1 - Creche	2.027.000,00
7.1.2 - Pré-Escola	816.000,00



PREFEITURA DE
JOÃO ALFREDO
UM NOVO TEMPO



Documento Assinado Digitalmente por: MARIA GISELDA DA SILVA, WEDIA MARTINS NASCIMENTO, IVALDECI HIPOLITO DE MEDEIROS FILHO, JOSE ANTONIO MARTINS DA SILVA
Assinatura em: <https://cfcce.ice.gov.br/ppp/validadoc/seam> Código do documento: aa7662f0-9528-4146-9966-3974c9936455



PREF. MUNICIPAL DE JOÃO ALFREDO
AV.13 DE MAIO, 45 - CNPJ:11097359/0001-45

Orçamento Programa - Exercício de 2022

ANÁLISE DE APLICAÇÃO NO ENSINO

Página 2

7.2 - Ensino Fundamental 12.818.000,00
8. OUTRAS DESPESAS 7.233.000,00
8.1 - Educação Infantil 333.000,00

8.1.1 - Creche 145.000,00
8.1.2 - Pré-Escola 188.000,00
8.2 - Ensino Fundamental 6.900.000,00
22.894.000,00

9. TOTAL DAS DESPESAS DO FUNDEB (7+8) DESPESAS CUSTEADAS COM RECURSOS DO FUNDEB RECEBIDOS NO EXERCÍCIO

10. Total das Despesas do FUNDEB com Profissionais da Educação Básica 15.661.000,00
11. Total das Despesas custeadas com FUNDEB - Impostos e Transferências de Impostos 18.556.000,00
12. Total das Despesas custeadas com FUNDEB - Complementação da União - VAAF 3.474.000,00
13. Total das Despesas custeadas com FUNDEB - Complementação da União - VAAF 864.000,00
14. Total das Despesas custeadas com FUNDEB - Complementação da União - VAAF aplicadas na Educação Infantil 434.000,00
15. Total das Despesas custeadas com FUNDEB - Complementação da União - VAAF aplicadas em Despesa de Capital 130.000,00

INDICADORES - Art. 212-A, Inciso XI e § 3º - Constituição Federal

16. Mínimo de 70% do FUNDEB na Remuneração dos Profissionais da Educação Básica 80,71
17. Percentual de 50% da Complementação da União ao FUNDEB (VAAF) na Educação Infantil 50,17
18. Mínimo de 15% da Complementação da União ao FUNDEB (VAAF) em Despesa de Capital 15,03

DESPESAS COM MANUTENÇÃO E DESENVOLVIMENTO DO ENSINO - MDE - CUSTEADAS COM RECEITA DE IMPOSTOS (EXCETO FUNDEB)

19. EDUCAÇÃO INFANTIL 65.000,00
19.1 - Creche 60.000,00
19.2 - Pré-escola 5.000,00
20. ENSINO FUNDAMENTAL 3.655.000,00
21. TOTAL DAS DESPESAS COM AÇÕES TÍPICAS DE MDE (19 + 20) 3.720.000,00

APURAÇÃO DAS DESPESAS PARA FINS DE LIMITE MÍNIMO CONSTITUCIONAL

22. TOTAL DAS DESPESAS DE MDE CUSTEADAS COM RECURSOS DE IMPOSTOS (FUNDEB E RECEITAS DE IMPOSTOS) 22.276.000,00
23. RESULTADOS LÍQUIDOS DAS TRANSFERÊNCIAS DO FUNDEB 10.338.000,00
24. TOTAL DAS DESPESAS PARA FINS DE LIMITE (22 - 23) 11.938.000,00
25. PERCENTUAL DE APLICAÇÃO EM MDE SOBRE A RECEITA LÍQUIDA DE IMPOSTOS ((30)/(3)x100) - LIMITE CONSTITUCIONAL 25,94

RECEITAS ADICIONAIS PARA FINANCIAMENTO DO ENSINO (Obrigatório 100%)

26. RECEITA DE TRANSFERÊNCIA DO FNDE (INCLUINDO RENDIMENTOS DE APLICAÇÃO FINANCEIRA) 2.000.000,00
26.1 - Salário-Educação 800.000,00
26.2 - PDDE 30.000,00
26.3 - PNAE 700.000,00
26.4 - PNATE 370.000,00
26.5 - Outras Transferências do FNDE 100.000,00
27. RECEITA DE TRANSFERÊNCIAS DE CONVÊNIOS 750.000,00
28. RECEITA DE ROYALTIES DESTINADOS À EDUCAÇÃO 0,00
29. RECEITA DE OPERAÇÕES DE CRÉDITO VINCULADAS À EDUCAÇÃO 0,00

Documentário Assinado Digitalmente por: MARIA GISELDA DA SILVA, MEDIA MARTINS NASCIMENTO, IVALDECI HIPOLITO DE MEDEIROS FILHO, JOSE ANTONIO MARTINS DA SILVA

Assine em: <https://eccc1ce@pp.gov.br/epp/validaDoc.seam> Código do documento: :aaf766210-9328-4146-99e6-3974e9936455



PREFEITURA DE
JOÃO ALFREDO
UM NOVO TEMPO



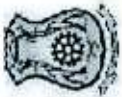

PREF. MUNICIPAL DE JOÃO ALFREDO
AV.13 DE MAIO, 45 - CNPJ:11097359/0001-45

Orçamento Programa - Exercício de 2022

Página 3

ANÁLISE DE APLICAÇÃO NO ENSINO

30. OUTRAS RECEITAS PARA FINANCIAMENTO DO ENSINO	240.000,00
31. TOTAL DAS OUTRAS RECEITAS ADICIONAIS DO ENSINO (26 + 27 + 28 + 29 + 30)	2.990.000,00
DESPESAS CUSTEADAS COM RECEITAS ADICIONAIS PARA FINANCIAMENTO DO ENSINO	
32. EDUCAÇÃO INFANTIL	269.000,00
32.1 - Creche	14.000,00
32.2 - Pré-Escola	255.000,00
33. ENSINO FUNDAMENTAL	2.795.000,00
34. ENSINO MÉDIO	50.000,00
35. ENSINO SUPERIOR	505.000,00
36. ENSINO PROFISSIONAL NÃO INTEGRADO AO ENSINO REGULAR	5.000,00
37. TOTAL DAS DESPESAS CUSTEADAS COM RECEITAS ADICIONAIS PARA FINANCIAMENTO DO ENSINO (32 + 33 + 34 + 35 + 36)	3.624.000,00



PREFEITURA DE
JOÃO ALFREDO
UM NOVO TEMPO



Documento Assinado Digitalmente por: MARIA GISELDA DA SILVA, MEDIA MARTINS NASCIMENTO, IVALLDECI HIPOLITO DE MEDEIROS FILHO, JOSE ANTONIO MARTINS DA SILVA
Assine em: <https://eicce.ice.pe.gov.br/epv/validaDoc.seam> Código do documento: aa7662f0-9328-4146-99e6-3974e9936455



PREF. MUNICIPAL DE JOÃO ALFREDO
AV.13 DE MAIO, 45 - CNPJ:11097359/0001-45

Orçamento Programa - Exercício de 2022

RECEITA CORRENTE LIQUIDA - LC 101, ART. 2, Inciso IV

Quadro 20
Página 1

Código	Especificação	Previsão
1000.00.0.0.0	RECEITAS CORRENTES	.
1100.00.0.0.0	IMPOSTOS, TAXAS E CONTRIBUIÇÕES DE MELHORIA	3.204.000,00
1200.00.0.0.0	CONTRIBUIÇÕES	3.097.800,00
1300.00.0.0.0	RECEITA PATRIMONIAL	1.105.000,00
1700.00.0.0.0	TRANSFERÊNCIAS CORRENTES	85.451.949,18
1900.00.0.0.0	OUTRAS RECEITAS CORRENTES	2.612.200,00
9500.00.0.0.0	(R) DEDUÇÕES DO FUNDEB	-8.169.000,00
1215.01.0.0.0	CONTRIBUIÇÃO DO SERVIDOR CIVIL	-1.802.000,00
1321.04.0.0.0	GANHOS COM APLICAÇÕES FINANCEIRAS DO RPPS	-1.000.000,00
1999.03.0.0.0	COMPENSAÇÕES FINANCEIRAS ENTRE O REGIME GERAL E	-1.860.000,00
TOTAL		82.639.949,18

Percentual de Gastos com Pessoal

Legislativo

Despesa com Pessoal	2.080.000,00
Despesa Líquida:	2.080.000,00
Percentual Aplicado:	2,52 %

Executivo

Despesa com Pessoal	49.479.999,34
---------------------	---------------

Deduções

Categoria	Tipo	Valor	Descrição da Dedução
3.1.90.91.00		55.000,00	SENTENÇAS JUDICIAIS
3.1.90.91.00	NV	3.218,13	SENTENÇAS JUDICIAIS
3.1.90.92.00		35.000,00	DESPESAS DE EXERCÍCIOS ANTERIORES
3.1.90.92.00	NV	7.893,70	DESPESAS DE EXERCÍCIOS ANTERIORES
3.1.90.94.00		1.342.000,00	INDENIZAÇÕES E RESTITUIÇÕES TRABALHISTAS
3.1.90.94.00	NV	111.111,67	INDENIZAÇÕES E RESTITUIÇÕES TRABALHISTAS
Total Deduções		1.554.223,50	
Despesa Líquida:		47.925.775,84	
Percentual Aplicado:		57,99 %	



PREF. MUNICIPAL DE JOÃO ALFREDO
AV.13 DE MAIO, 45 - CNPJ:11097359/0001-45

Orçamento Programa - Exercício de 2022

RECEITA CORRENTE LIQUIDA - LC 101, ART. 2, Inciso IV

Quadro 20
Página 2

Código	Especificação	Previsão
--------	---------------	----------

JOSÉ ANTONIO MARTINS DA SILVA
PREFEITO
192.584.294-00

Documento Assinado Digitalmente por: MARIA GISELDA DA SILVA, WEDJA MARTINS NASCIMENTO, IVALDECI HIPOLITO DE MEDEIROS FILHO, JOSE ANTONIO MARTINS DA SILVA
Assinse em: <https://eicf.ce.pe.gov.br/epp/validadoc.seam> Código do documento: aa7662f0-9328-4146-99e6-3974e9936455



DEMONSTRATIVO DOS RECURSOS DESTINADOS À
RESERVA DE CONTINGÊNCIA

FONTES		APLICAÇÃO	
DISCRIMINAÇÃO	Valor em R\$	DISCRIMINAÇÃO	Valor em R\$
	%		%
RECEITAS CORRENTES	95.470.949,18	RESERVA DE CONTINGÊNCIA	1.158.000,00
TOTAL DAS RECEITAS	95.470.949,18	TOTAL	1.158.000,00
	100,00%		1,21%



Documento Assinado Digitalmente por: MARIA GISELDA DA SILVA, WEDJA MARTINS NASCIMENTO, IVALDECI HIPOLITO DE MEDEIROS FILHO, JOSE ANTONIO MARTINS DA SILVA
Assinse em: <https://eccc.ce.gov.br/epp/validaDoc.seam> Código do documento: :aa766210-9328-4146-99e6-3974e9936455

**DEMONSTRATIVO DOS RECURSOS DESTINADOS À
CRIANÇA E AO ADOLESCENTE**

FONTES		APLICAÇÃO	
RECEITA ORÇAMENTÁRIA PREVISTA NESTE ORÇAMENTO		DESPESA DESTINADA PARA ASSISTÊNCIA À CRIANÇA E AO ADOLESCENTE	
DISCRIMINAÇÃO	Valor em R\$	DISCRIMINAÇÃO	Valor em R\$
	%		%
RECEITAS CORRENTES	95.470.949,18	08.243 ASSIST. À CRIANÇA E AO ADOLESCENTE	588.000,00
RECEITAS DE CAPITAL	2.405.000,00		
TOTAL DAS RECEITAS	97.875.949,18	TOTAL	588.000,00
	100,00%		0,60%



ANEXO 4.320

**PREF. MUNICIPAL DE JOÃO ALFREDO**AV.13 DE MAIO, 45 - CNPJ:11097359/0001-45
Orçamento Programa - Exercício de 2022**DEMONSTRATIVO DA RECEITA E DESPESA SEGUNDO AS CATEGORIAS ECONOMICAS**
(Inc.II, §1º, Art.2º)

Anexo 01

Página 1

RECEITA	R\$	R\$	DESPESA	R\$	R\$
RECEITAS CORRENTES			DESPESAS CORRENTES		
IMPOSTOS, TAXAS E CONTRIBUIÇÕES DE MELHORIA	3.204.000,00		PESSOAL E ENCARGOS SOCIAIS	51.556.487,67	
CONTRIBUIÇÕES	3.097.800,00		JUROS E ENCARGOS DA DÍVIDA	2.000,00	
RECEITA PATRIMONIAL	1.105.000,00		OUTRAS DESPESAS CORRENTES	35.192.980,50	
TRANSFERÊNCIAS CORRENTES	85.451.949,18				
OUTRAS RECEITAS CORRENTES	2.612.200,00		SUB TOTAL	86.751.468,17	
CONTRIBUIÇÕES (INTRA)	4.649.000,00		SUPERAVIT DO ORÇAMENTO CORRENTE	5.199.481,01	
(R) DEDUÇÕES DO FUNDEB	-8.169.000,00		TOTAL	91.950.949,18	
SUB TOTAL	91.950.949,18				
TOTAL	91.950.949,18		DESPESAS DE CAPITAL		
SUPERAVIT DO ORÇAMENTO CORRENTE	5.199.481,01		INVESTIMENTOS	4.252.336,59	
RECEITAS DE CAPITAL			AMORTIZAÇÃO DA DÍVIDA	2.194.144,42	
OPERações DE CRÉDITO	20.000,00				
ALIENAÇÃO DE BENS	50.000,00		SUB TOTAL	6.446.481,01	
TRANSFERÊNCIAS DE CAPITAL	2.335.000,00		RESERVA DO RPPS	800.000,00	
SUB TOTAL	2.405.000,00		RESERVA DE CONTINGENCIA	358.000,00	
TOTAL	7.604.481,01		TOTAL	7.604.481,01	
RESUMO			RESUMO		
RECEITAS CORRENTES	95.470.949,18		DESPESAS CORRENTES	86.751.468,17	
RECEITAS CORRENTES (INTRA)	4.649.000,00		DESPESAS DE CAPITAL	6.446.481,01	
DEDUÇÕES DA RECEITA CORRENTE	-8.169.000,00		RESERVA DE CONTINGENCIA	1.158.000,00	
RECEITAS DE CAPITAL	2.405.000,00		TOTAL DE DESPESA	94.355.949,18	
TOTAL DE RECEITAS	94.355.949,18		TOTAL	94.355.949,18	
TOTAL	94.355.949,18				

JOSÉ ANTONIO MARTINS DA SILVA
PREFEITO

192.584.294-00

742639304353



PREFEITURA DE
JOÃO ALFREDO
UM NOVO TEMPO



Documento Assinado Digitalmente por: MARIA GISELDA DA SILVA, WEDJA MARTINS NASCIMENTO, IVÁLDECI HIPOLITO DE MEDEIROS FILHO, JOSE ANTONIO MARTINS DA SILVA
Asses em: <https://eic.ice.gov.br/epv/validadoc>; Codigo do documento: aaf66210-9328-4176-9966-3974e99304353



Orçamento Programa - Exercício de 2022
RECEITAS SEGUNDO AS CATEGORIAS ECONOMICAS

Código	Especificação	F.R.	Desdobramento	SubCategoria Fonte	Categoria Econômica
1000.00.0.0	RECEITAS CORRENTES	0.000.000			95.470.949,18
1100.00.0.0	IMPOSTOS, TAXAS E CONTRIBUIÇÕES DE MELHORIA	0.000.000		3.204.000,00	
1110.00.0.0	IMPOSTOS	0.000.000		2.599.000,00	
1112.00.0.0	IMPOSTOS SOBRE O PATRIMÔNIO	0.000.000	193.000,00		
1112.01.0.0	IMPOSTO SOBRE A PROPRIEDADE TERRITORIAL RURAL	0.000.000	12.000,00		
1112.01.1.0	IMPOSTO SOBRE A PROPRIEDADE TERRITORIAL RURAL - MUNICIPIOS C	0.000.000	12.000,00		
1112.01.1.1	IMPOSTO SOBRE A PROPRIEDADE TERRITORIAL RURAL - MUNICIPIOS C	0.01.00	10.000,00		
1112.01.1.2	IMPOSTO SOBRE A PROPRIEDADE TERRITORIAL RURAL - MUNICIPIOS C	0.01.00	1.000,00		
1112.01.1.3	IMPOSTO SOBRE A PROPRIEDADE TERRITORIAL RURAL - MUNICIPIOS C	0.01.00	1.000,00		
1112.50.0.0	IMPOSTO SOBRE A PROPRIEDADE PREDIAL E TERRITORIAL URBANA	0.000.000	115.000,00		
1112.50.0.1	IMPOSTO SOBRE A PROPRIEDADE PREDIAL E TERRITORIAL URBANA - P	0.01.00	80.000,00		
1112.50.0.2	IMPOSTO SOBRE A PROPRIEDADE PREDIAL E TERRITORIAL URBANA - M	0.01.00	10.000,00		
1112.50.0.3	IMPOSTO SOBRE A PROPRIEDADE PREDIAL E TERRITORIAL URBANA - D	0.01.00	20.000,00		
1112.50.0.4	IMPOSTO SOBRE A PROPRIEDADE PREDIAL E TERRITORIAL URBANA - M	0.01.00	5.000,00		
1112.53.0.0	IMPOSTOS SOBRE TRANSMISSÃO "INTER VIVOS" DE BENS IMÓVEIS E D	0.000.000	66.000,00		
1112.53.0.1	IMPOSTOS SOBRE TRANSMISSÃO "INTER VIVOS" DE BENS IMÓVEIS E D	0.01.00	60.000,00		
1112.53.0.2	IMPOSTOS SOBRE TRANSMISSÃO "INTER VIVOS" DE BENS IMÓVEIS E D	0.01.00	2.000,00		
1112.53.0.3	IMPOSTOS SOBRE TRANSMISSÃO "INTER VIVOS" DE BENS IMÓVEIS E D	0.01.00	2.000,00		
1112.53.0.4	IMPOSTOS SOBRE TRANSMISSÃO "INTER VIVOS" DE BENS IMÓVEIS E D	0.01.00	2.000,00		
1113.00.0.0	IMPOSTOS SOBRE A RENDA E PROVENTOS DE QUALQUER NATUREZA	0.000.000	1.100.000,00		
1113.03.0.0	IMPOSTO SOBRE A RENDA - RETIDO NA FONTE	0.000.000	1.100.000,00		
1113.03.1.0	IMPOSTO SOBRE A RENDA - RETIDO NA FONTE - TRABALHO	0.000.000	1.100.000,00		
1113.03.1.1	IMPOSTO SOBRE A RENDA - RETIDO NA FONTE - TRABALHO - PRINCIP	0.01.00	1.100.000,00		
1114.00.0.0	IMPOSTOS SOBRE A PRODUÇÃO E CIRCULAÇÃO DE MERCADORIAS E SERV	0.000.000	1.306.000,00		
1114.51.0.0	IMPOSTOS SOBRE SERVIÇOS	0.000.000	1.306.000,00		
1114.51.1.0	IMPOSTO SOBRE SERVIÇOS DE QUALQUER NATUREZA - ISSQN	0.000.000	1.306.000,00		
1114.51.1.1	IMPOSTO SOBRE SERVIÇOS DE QUALQUER NATUREZA - ISSQN - PRINCI	0.01.00	1.300.000,00		
1114.51.1.2	IMPOSTO SOBRE SERVIÇOS DE QUALQUER NATUREZA - ISSQN - MULTAS	0.01.00	2.000,00		
1114.51.1.3	IMPOSTO SOBRE SERVIÇOS DE QUALQUER NATUREZA - ISSQN - DIVIDA	0.01.00	2.000,00		
1114.51.1.4	IMPOSTO SOBRE SERVIÇOS DE QUALQUER NATUREZA - ISSQN - MULTAS	0.01.00	2.000,00		
1120.00.0.0	TAXAS	0.000.000		605.000,00	
1122.00.0.0	TAXAS PELA PRESTAÇÃO DE SERVIÇOS	0.000.000	605.000,00		
1122.01.0.0	TAXAS PELA PRESTAÇÃO DE SERVIÇOS EM GERAL	0.000.000	605.000,00		
1122.01.0.1	TAXAS PELA PRESTAÇÃO DE SERVIÇOS EM GERAL - PRINCIPAL	0.01.00	2.000,00		
1122.01.0.1	TAXAS PELA PRESTAÇÃO DE SERVIÇOS EM GERAL - PRINCIPAL	0.01.00	523.000,00		
1122.01.0.2	TAXAS PELA PRESTAÇÃO DE SERVIÇOS EM GERAL - MULTAS E JUROS D	0.01.00	80.000,00		
1200.00.0.0	CONTRIBUIÇÕES	0.000.000		3.097.800,00	
1210.00.0.0	CONTRIBUIÇÕES SOCIAIS	0.000.000		1.802.000,00	
1215.00.0.0	CONTRIBUIÇÕES PARA REGIMES PRÓPRIOS DE PREVIDÊNCIA E SISTEM	0.000.000	1.802.000,00		
1215.01.0.0	CONTRIBUIÇÃO DO SERVIDOR CIVIL	0.000.000	1.802.000,00		
1215.01.1.0	CONTRIBUIÇÃO DO SERVIDOR CIVIL ATIVO	0.000.000	1.790.000,00		
1215.01.1.1	CONTRIBUIÇÃO DO SERVIDOR CIVIL ATIVO - PRINCIPAL	0.01.15	1.790.000,00		
1215.01.2.0	CONTRIBUIÇÃO DO SERVIDOR CIVIL INATIVO	0.000.000	12.000,00		
1215.01.2.1	CONTRIBUIÇÃO DO SERVIDOR CIVIL INATIVO - PRINCIPAL	0.01.15	12.000,00		
1240.00.0.0	CONTRIBUIÇÃO PARA O CUSTEIO DO SERVIÇO DE ILUMINAÇÃO PÚBLICA	0.000.000		1.295.800,00	
1241.00.0.0	CONTRIBUIÇÃO PARA O CUSTEIO DO SERVIÇO DE ILUMINAÇÃO PÚBLICA	0.000.000	1.295.800,00		
1241.50.0.0	CONTRIBUIÇÃO PARA O CUSTEIO DO SERVIÇO DE ILUMINAÇÃO PÚBLICA	0.000.000	1.295.800,00		
1241.50.0.1	CONTRIBUIÇÃO PARA O CUSTEIO DO SERVIÇO DE ILUMINAÇÃO PÚBLICA	0.01.00	1.295.800,00		

Documento Assinado Digitalmente por: MARIA GISELDA DA SILVA, WEDJA MARTINS NASCIMENTO, IV ALDECI HIPOLITO DE MEDEIROS FILHO, JOSE ANTONIO MARTINS DA SILVA
Assinatura em: https://eicce.ice.pe.gov.br/validador/validador-sistema/Código-do-documento=44766240-9328-4146-9066-39240936455



Orçamento Programa - Exercício de 2022
RECEITAS SEGUNDO AS CATEGORIAS ECONOMICAS

Código	Especificação	F.R.	Desdobramento	SubCategoria Fonte	Categoria Econômica
1300.00.0.0	RECEITA PATRIMONIAL	0.000.000		1.105.000,00	
1310.00.0.0	EXPLORAÇÃO DO PATRIMÔNIO IMOBILIÁRIO DO ESTADO	0.000.000		10.000,00	
1311.00.0.0	EXPLORAÇÃO DO PATRIMÔNIO IMOBILIÁRIO DO ESTADO	0.000.000	10.000,00		
1311.01.0.0	ALUGUÉIS, ARRENDAMENTOS, FOROS, LAUDÔMIOS, TARIFAS DE OCUPAÇ	0.000.000	5.000,00		
1311.01.1.0	ALUGUÉIS E ARRENDAMENTOS	0.000.000	5.000,00		
1311.01.1.1	ALUGUÉIS E ARRENDAMENTOS - PRINCIPAL	0.01.00	5.000,00		
1311.99.0.0	OUTRAS RECEITAS IMOBILIÁRIAS	0.000.000	5.000,00		
1311.99.0.1	OUTRAS RECEITAS IMOBILIÁRIAS - PRINCIPAL	0.01.00	5.000,00		
1320.00.0.0	VALORES MOBILIÁRIOS	0.000.000		1.094.000,00	
1321.00.0.0	JUROS E CORREÇÕES MONETÁRIAS	0.000.000	1.094.000,00		
1321.01.0.0	REMUNERAÇÃO DE DEPÓSITOS BANCÁRIOS	0.000.000	94.000,00		
1321.01.0.1	REMUNERAÇÃO DE DEPÓSITOS BANCÁRIOS - PRINCIPAL	0.01.00	1.000,00		
1321.01.0.1	REMUNERAÇÃO DE DEPÓSITOS BANCÁRIOS - PRINCIPAL	0.01.00	1.000,00		
1321.01.0.1	REMUNERAÇÃO DE DEPÓSITOS BANCÁRIOS - PRINCIPAL	0.01.00	32.000,00		
1321.01.0.1	REMUNERAÇÃO DE DEPÓSITOS BANCÁRIOS - PRINCIPAL	0.05.07	10.000,00		
1321.01.0.1	REMUNERAÇÃO DE DEPÓSITOS BANCÁRIOS - PRINCIPAL	0.05.09	15.000,00		
1321.01.0.1	REMUNERAÇÃO DE DEPÓSITOS BANCÁRIOS - PRINCIPAL	0.05.09	10.000,00		
1321.01.0.1	REMUNERAÇÃO DE DEPÓSITOS BANCÁRIOS - PRINCIPAL	0.05.10	20.000,00		
1321.01.0.1	REMUNERAÇÃO DE DEPÓSITOS BANCÁRIOS - PRINCIPAL	0.05.12	5.000,00		
1321.04.0.0	REMUNERAÇÃO DOS RECURSOS DO REGIME PRÓPRIO DE PREVIDÊNCIA SO	0.000.000	1.000.000,00		
1321.04.0.1	REMUNERAÇÃO DOS RECURSOS DO REGIME PRÓPRIO DE PREVIDÊNCIA SO	0.01.15	1.000.000,00		
1390.00.0.0	DEMAIS RECEITAS PATRIMONIAIS	0.000.000		1.000,00	
1399.00.0.0	OUTRAS RECEITAS PATRIMONIAIS	0.000.000	1.000,00		
1399.99.0.0	OUTRAS RECEITAS PATRIMONIAIS	0.000.000	1.000,00		
1399.99.0.1	OUTRAS RECEITAS PATRIMONIAIS - PRINCIPAL	0.01.00	1.000,00		
1700.00.0.0	TRANSFERÊNCIAS CORRENTES	0.000.000		85.451.949,18	
1710.00.0.0	TRANSFERÊNCIAS DA UNIÃO E DE SUAS ENTIDADES	0.000.000		56.608.000,00	
1711.00.0.0	TRANSFERÊNCIAS DECORRENTES DE PARTICIPAÇÃO NA RECEITA DA UNI	0.000.000	34.601.000,00		
1711.51.0.0	COTA-PARTE DO FUNDO DE PARTICIPAÇÃO DOS MUNICÍPIOS - FPM	0.000.000	34.600.000,00		
1711.51.1.0	COTA-PARTE DO FUNDO DE PARTICIPAÇÃO DOS MUNICÍPIOS - COTA ME	0.000.000	32.000.000,00		
1711.51.1.1	COTA-PARTE DO FUNDO DE PARTICIPAÇÃO DOS MUNICÍPIOS - COTA ME	0.01.00	32.000.000,00		
1711.51.2.0	COTA-PARTE DO FUNDO DE PARTICIPAÇÃO DO MUNICÍPIOS - 1% COTA	0.000.000	1.300.000,00		
1711.51.2.1	COTA-PARTE DO FUNDO DE PARTICIPAÇÃO DO MUNICÍPIOS - 1% COTA	0.01.00	1.300.000,00		
1711.51.3.0	COTA-PARTE DO FUNDO DE PARTICIPAÇÃO DOS MUNICÍPIOS - 1% COTA	0.000.000	1.300.000,00		
1711.51.3.1	COTA-PARTE DO FUNDO DE PARTICIPAÇÃO DOS MUNICÍPIOS - 1% COTA	0.01.00	1.300.000,00		
1711.52.0.0	COTA-PARTE DO IMPOSTO SOBRE A PROPRIEDADE TERRITORIAL RURAL	0.000.000	1.000,00		
1711.52.0.1	COTA-PARTE DO IMPOSTO SOBRE A PROPRIEDADE TERRITORIAL RURAL	0.01.00	1.000,00		
1712.00.0.0	TRANSFERÊNCIAS DAS COMPENSAÇÕES FINANCEIRAS PELA EXPLORAÇÃO	0.000.000	600.000,00		
1712.52.0.0	COTA-PARTE DA COMPENSAÇÃO FINANCEIRA PELA PRODUÇÃO DE PETRÓL	0.000.000	600.000,00		
1712.52.4.0	COTA-PARTE DO FUNDO ESPECIAL DO PETRÓLEO - FEP	0.000.000	600.000,00		
1712.52.4.1	COTA-PARTE DO FUNDO ESPECIAL DO PETRÓLEO - FEP - PRINCIPAL	0.01.00	600.000,00		
1713.00.0.0	TRANSFERÊNCIAS DE RECURSOS DO SISTEMA ÚNICO DE SAÚDE - SUS	0.000.000	12.670.000,00		
1713.50.0.0	TRANSFERÊNCIAS DE RECURSOS DO SISTEMA ÚNICO DE SAÚDE - SUS -	0.000.000	12.670.000,00		
1713.50.1.0	TRANSFERÊNCIAS DE RECURSOS DO BLOCO DE MANUTENÇÃO DAS AÇÔES	0.000.000	10.119.000,00		
1713.50.1.1	TRANSFERÊNCIAS DE RECURSOS DO BLOCO DE MANUTENÇÃO DAS AÇÔES	0.05.10	10.119.000,00		
1713.50.2.0	TRANSFERÊNCIAS DE RECURSOS DO BLOCO DE MANUTENÇÃO DAS AÇÔES	0.000.000	1.220.000,00		
1713.50.2.1	TRANSFERÊNCIAS DE RECURSOS DO BLOCO DE MANUTENÇÃO DAS AÇÔES	0.05.10	1.220.000,00		
1713.50.3.0	TRANSFERÊNCIAS DE RECURSOS DO BLOCO DE MANUTENÇÃO DAS AÇÔES	0.000.000	281.000,00		
1713.50.3.1	TRANSFERÊNCIAS DE RECURSOS DO BLOCO DE MANUTENÇÃO DAS AÇÔES	0.05.10	281.000,00		
1713.50.4.0	TRANSFERÊNCIAS DE RECURSOS DO BLOCO DE MANUTENÇÃO DAS AÇÔES	0.000.000	200.000,00		
1713.50.4.1	TRANSFERÊNCIAS DE RECURSOS DO BLOCO DE	0.05.10	200.000,00		

Documento Assinado Digitalmente por: MARIA GISELDA DA SILVA, WEDJA MARTINS NASCIMENTO, IVALLDECI HIPOLITO DE MEDEIROS FILHO, JOSE ANTONIO MARTINS DA SILVA
Assinatura em: https://eccc.ice.pe.gov.br/validador/validador?codigo-do-documento=art766210-9328-4146-9966-3974e9930455



Orçamento Programa - Exercício de 2022
RECEITAS SEGUNDO AS CATEGORIAS ECONOMICAS

Código	Especificação	F.R.	Desdobramento	SubCategoria Fonte	Categoria Econômica
1713.50.5.0	MANUTENÇÃO DAS AÇÕES				
	TRANSFERÊNCIAS DE RECURSOS DO BLOCO DE MANUTENÇÃO DAS AÇÕES	0.000.000	30.000,00		
1713.50.5.1	TRANSFERÊNCIAS DE RECURSOS DO BLOCO DE MANUTENÇÃO DAS AÇÕES	0.05.10	30.000,00		
1713.50.9.0	TRANSFERÊNCIAS DE RECURSOS DO BLOCO DE MANUTENÇÃO DAS AÇÕES	0.000.000	820.000,00		
1713.50.9.1	TRANSFERÊNCIAS DE RECURSOS DO BLOCO DE MANUTENÇÃO DAS AÇÕES	0.05.10	20.000,00		
1713.50.9.1	TRANSFERÊNCIAS DE RECURSOS DO BLOCO DE MANUTENÇÃO DAS AÇÕES	0.05.10	800.000,00		
1714.00.0.0	TRANSFERÊNCIAS DE RECURSOS DO FUNDO NACIONAL DO DESENVOLVIME	0.000.000	1.910.000,00		
	TRANSFERÊNCIAS DO SALÁRIO-EDUCAÇÃO	0.000.000	800.000,00		
1714.50.0.1	TRANSFERÊNCIAS DO SALÁRIO-EDUCAÇÃO - PRINCIPAL	0.05.02	800.000,00		
1714.51.0.0	TRANSFERÊNCIAS DIRETAS DO FNDE REFERENTES AO PROGRAMA DINHEI	0.000.000	30.000,00		
1714.51.0.1	TRANSFERÊNCIAS DIRETAS DO FNDE REFERENTES AO PROGRAMA DINHEI	0.05.05	30.000,00		
1714.52.0.0	TRANSFERÊNCIAS REFERENTES AO PROGRAMA NACIONAL DE ALIMENTAÇÃO	0.000.000	700.000,00		
1714.52.0.1	TRANSFERÊNCIAS REFERENTES AO PROGRAMA NACIONAL DE ALIMENTAÇÃO	0.05.03	700.000,00		
1714.53.0.0	TRANSFERÊNCIAS REFERENTES AO PROGRAMA NACIONAL DE APOIO AO T	0.000.000	370.000,00		
1714.53.0.1	TRANSFERÊNCIAS REFERENTES AO PROGRAMA NACIONAL DE APOIO AO T	0.05.04	370.000,00		
1714.99.0.0	OUTRAS TRANSFERÊNCIAS DIRETAS DO FUNDO NACIONAL DO DESENVOLV	0.000.000	10.000,00		
1714.99.0.1	OUTRAS TRANSFERÊNCIAS DIRETAS DO FUNDO NACIONAL DO DESENVOLV	0.05.07	10.000,00		
1715.00.0.0	TRANSFERÊNCIAS DE RECURSOS DE COMPLEMENTAÇÃO DA UNIÃO AO FUN	0.000.000	4.365.000,00		
1715.50.0.0	TRANSFERÊNCIAS DE RECURSOS DE COMPLEMENTAÇÃO DA UNIÃO AO FUN	0.000.000	4.365.000,00		
1715.50.0.1	TRANSFERÊNCIAS DE RECURSOS DE COMPLEMENTAÇÃO DA UNIÃO AO FUN	0.05.09	3.500.000,00		
1715.50.0.1	TRANSFERÊNCIAS DE RECURSOS DE COMPLEMENTAÇÃO DA UNIÃO AO FUN	0.05.09	130.000,00		
1715.50.0.1	TRANSFERÊNCIAS DE RECURSOS DE COMPLEMENTAÇÃO DA UNIÃO AO FUN	0.05.09	435.000,00		
1715.50.0.1	TRANSFERÊNCIAS DE RECURSOS DE COMPLEMENTAÇÃO DA UNIÃO AO FUN	0.05.09	300.000,00		
1716.00.0.0	TRANSFERÊNCIAS DE RECURSOS DO FUNDO NACIONAL DE ASSISTÊNCIA	0.000.000	1.297.000,00		
1716.50.0.0	TRANSFERÊNCIAS DE RECURSOS DO FUNDO NACIONAL DE ASSISTÊNCIA	0.000.000	1.297.000,00		
1716.50.0.1	TRANSFERÊNCIAS DE RECURSOS DO FUNDO NACIONAL DE ASSISTÊNCIA	0.05.12	1.267.000,00		
1716.50.0.1	TRANSFERÊNCIAS DE RECURSOS DO FUNDO NACIONAL DE ASSISTÊNCIA	0.05.12	30.000,00		
1717.00.0.0	TRANSFERÊNCIAS DE CONVÊNIOS DA UNIÃO E DE SUAS ENTIDADES	0.000.000	155.000,00		
1717.51.0.0	TRANSFERÊNCIAS DE CONVÊNIOS DA UNIÃO DESTINADAS A PROGRAMAS	0.000.000	50.000,00		
1717.51.0.1	TRANSFERÊNCIAS DE CONVÊNIOS DA UNIÃO DESTINADAS A PROGRAMAS	0.05.08	50.000,00		
1717.52.0.0	TRANSFERÊNCIAS DE CONVÊNIOS DA UNIÃO DESTINADAS A PROGRAMAS	0.000.000	5.000,00		
1717.52.0.1	TRANSFERÊNCIAS DE CONVÊNIOS DA UNIÃO DESTINADAS A PROGRAMAS	0.05.01	5.000,00		
1717.99.0.0	OUTRAS TRANSFERÊNCIAS DE CONVÊNIOS DA UNIÃO E DE SUAS ENTIDA	0.000.000	100.000,00		
1717.99.0.1	OUTRAS TRANSFERÊNCIAS DE CONVÊNIOS DA UNIÃO E DE SUAS ENTIDA	0.05.01	100.000,00		
1719.00.0.0	OUTRAS TRANSFERÊNCIAS DE RECURSOS DA UNIÃO E DE SUAS ENTIDAD	0.000.000	1.010.000,00		
1719.51.0.0	TRANSFERÊNCIAS FINANCEIRAS DO ICMS - DESONERAÇÃO - L.C. Nº 8	0.000.000	10.000,00		
1719.51.0.1	TRANSFERÊNCIAS FINANCEIRAS DO ICMS - DESONERAÇÃO - L.C. Nº 8	0.01.00	10.000,00		
1719.99.0.0	OUTRAS TRANSFERÊNCIAS DE RECURSOS DA UNIÃO E DE SUAS ENTIDAD	0.000.000	1.000.000,00		
1719.99.0.1	OUTRAS TRANSFERÊNCIAS DE RECURSOS DA UNIÃO E DE SUAS ENTIDAD	0.01.00	1.000.000,00		
1720.00.0.0	TRANSFERÊNCIAS DOS ESTADOS E DO DISTRITO FEDERAL E DE SUAS E	0.000.000		9.465.000,00	
1721.00.0.0	PARTICIPAÇÃO NA RECEITA DOS ESTADOS E DISTRITO FEDERAL	0.000.000	8.855.000,00		
1721.50.0.0	COTA-PARTE DO ICMS	0.000.000	7.300.000,00		
1721.50.0.1	COTA-PARTE DO ICMS - PRINCIPAL	0.01.00	7.300.000,00		
1721.51.0.0	COTA-PARTE DO IPVA	0.000.000	1.500.000,00		
1721.51.0.1	COTA-PARTE DO IPVA - PRINCIPAL	0.01.00	1.500.000,00		
1721.52.0.0	COTA-PARTE DO IPI - MUNICIPIOS	0.000.000	25.000,00		

Documento Assinado Digitalmente por: MARIA GISELDA DA SILVA, WEDJA MARTINS NASCIMENTO, IV ALDECI HIPOLITO DE MEDEIROS FILHO, JOSE ANTONIO MARTINS DA SILVA
Assinse em: https://eic/icc/pegov.br/qr/validarDocumentoCodigo=44766210-9328-4146-9066-397490936455



Orçamento Programa - Exercício de 2022
RECEITAS SEGUNDO AS CATEGORIAS ECONOMICAS

Código	Especificação	F.R.	Desdobramento	SubCategoria Fonte	Categoria Econômica
1721.52.0.1	COTA-PARTE DO IPI - MUNICIPIOS - PRINCIPAL	0.01.00	25.000,00		
1721.53.0.0	COTA-PARTE DA CONTRIBUIÇÃO DE INTERVENÇÃO NO DOMÍNIO ECONÔMICO	0.000.000	30.000,00		
1721.53.0.1	COTA-PARTE DA CONTRIBUIÇÃO DE INTERVENÇÃO NO DOMÍNIO ECONÔMICO	0.01.00	30.000,00		
1723.00.0.0	TRANSFERÊNCIAS DE RECURSOS DO SISTEMA ÚNICO DE SAÚDE - SUS	0.000.000	150.000,00		
1723.50.0.0	TRANSFERÊNCIAS DE RECURSOS DO SISTEMA ÚNICO DE SAÚDE - SUS	0.000.000	150.000,00		
1723.50.0.1	TRANSFERÊNCIAS DE RECURSOS DO SISTEMA ÚNICO DE SAÚDE - SUS -	0.02.10	60.000,00		
1723.50.0.1	TRANSFERÊNCIAS DE RECURSOS DO SISTEMA ÚNICO DE SAÚDE - SUS -	0.02.10	90.000,00		
1724.00.0.0	TRANSFERÊNCIAS DE CONVÊNIO DOS ESTADOS E DF E DE SUAS ENTIDADES	0.000.000	450.000,00		
1724.51.0.0	TRANSFERÊNCIAS DE CONVÊNIO DOS ESTADOS DESTINADAS A PROGRAM	0.000.000	40.000,00		
1724.51.0.1	TRANSFERÊNCIAS DE CONVÊNIO DOS ESTADOS DESTINADAS A PROGRAM	0.02.06	40.000,00		
1724.99.0.0	OUTRAS TRANSFERÊNCIAS DE CONVÊNIO DOS ESTADOS E DF E DE SUA	0.000.000	410.000,00		
1724.99.0.1	OUTRAS TRANSFERÊNCIAS DE CONVÊNIO DOS ESTADOS E DF E DE SUA	0.02.13	10.000,00		
1724.99.0.1	OUTRAS TRANSFERÊNCIAS DE CONVÊNIO DOS ESTADOS E DF E DE SUA	0.05.01	400.000,00		
1729.00.0.0	OUTRAS TRANSFERÊNCIAS DOS ESTADOS E DISTRITO FEDERAL	0.000.000	10.000,00		
1729.99.0.0	OUTRAS TRANSFERÊNCIAS DOS ESTADOS E DF	0.000.000	10.000,00		
1729.99.0.1	OUTRAS TRANSFERÊNCIAS DOS ESTADOS E DF - PRINCIPAL	0.01.00	10.000,00		
1730.00.0.0	TRANSFERÊNCIAS DOS MUNICIPIOS E DE SUAS ENTIDADES	0.000.000		875.949,18	
1739.00.0.0	OUTRAS TRANSFERÊNCIAS DOS MUNICIPIOS	0.000.000	875.949,18		
1739.50.0.0	TRANSFERÊNCIAS DE MUNICIPIOS A CONSÓRCIOS PÚBLICOS	0.000.000	875.949,18		
1739.50.0.1	TRANSFERÊNCIAS DE MUNICIPIOS A CONSÓRCIOS PÚBLICOS - PRINCIP	0.01.00	264.000,00		
1739.50.0.1	TRANSFERÊNCIAS DE MUNICIPIOS A CONSÓRCIOS PÚBLICOS - PRINCIP	0.01.00	526.000,00		
1739.50.0.1	TRANSFERÊNCIAS DE MUNICIPIOS A CONSÓRCIOS PÚBLICOS - PRINCIP	0.01.00	75.000,00		
1739.50.0.1	TRANSFERÊNCIAS DE MUNICIPIOS A CONSÓRCIOS PÚBLICOS - PRINCIP	0.01.00	10.949,18		
1750.00.0.0	TRANSFERÊNCIAS DE OUTRAS INSTITUIÇÕES PÚBLICAS	0.000.000		18.503.000,00	
1751.00.0.0	TRANSFERÊNCIAS DE RECURSOS DO FUNDO DE MANUTENÇÃO E DESENVOL	0.000.000	18.503.000,00		
1751.50.0.0	TRANSFERÊNCIAS DE RECURSOS DO FUNDO DE MANUTENÇÃO E DESENVOL	0.000.000	18.503.000,00		
1751.50.0.1	TRANSFERÊNCIAS DE RECURSOS DO FUNDO DE MANUTENÇÃO E DESENVOL	0.05.09	12.664.000,00		
1751.50.0.1	TRANSFERÊNCIAS DE RECURSOS DO FUNDO DE MANUTENÇÃO E DESENVOL	0.05.09	5.839.000,00		
1900.00.0.0	OUTRAS RECEITAS CORRENTES	0.000.000		2.612.200,00	
1910.00.0.0	MULTAS ADMINISTRATIVAS, CONTRATUAIS E JUDICIAIS	0.000.000		11.000,00	
1911.00.0.0	MULTAS ADMINISTRATIVAS, CONTRATUAIS E JUDICIAIS	0.000.000	11.000,00		
1911.01.0.0	MULTAS PREVISTAS EM LEGISLAÇÃO ESPECIFICA	0.000.000	11.000,00		
1911.01.0.1	MULTAS PREVISTAS EM LEGISLAÇÃO ESPECIFICA - PRINCIPAL	0.01.00	1.000,00		
1911.01.0.4	MULTAS PREVISTAS EM LEGISLAÇÃO ESPECIFICA - MULTAS E JUROS D	0.01.00	10.000,00		
1920.00.0.0	INDENIZAÇÕES, RESTITUIÇÕES E RESSARCIMENTOS	0.000.000		30.000,00	
1921.00.0.0	INDENIZAÇÕES	0.000.000	5.000,00		
1921.99.0.0	OUTRAS INDENIZAÇÕES	0.000.000	5.000,00		
1921.99.0.1	OUTRAS INDENIZAÇÕES - PRINCIPAL	0.01.00	5.000,00		
1922.00.0.0	RESTITUIÇÕES	0.000.000	25.000,00		
1922.99.0.0	OUTRAS RESTITUIÇÕES	0.000.000	25.000,00		
1922.99.0.1	OUTRAS RESTITUIÇÕES - PRINCIPAL	0.01.00	5.000,00		
1922.99.0.1	OUTRAS RESTITUIÇÕES - PRINCIPAL	0.01.00	5.000,00		
1922.99.0.1	OUTRAS RESTITUIÇÕES - PRINCIPAL	0.01.00	10.000,00		
1922.99.0.1	OUTRAS RESTITUIÇÕES - PRINCIPAL	0.01.15	5.000,00		
1990.00.0.0	DEMAIS RECEITAS CORRENTES	0.000.000		2.571.200,00	
1999.00.0.0	OUTRAS RECEITAS CORRENTES	0.000.000	2.571.200,00		
1999.03.0.0	COMPENSAÇÕES FINANCEIRAS ENTRE O REGIME GERAL E OS REGIMES P	0.000.000	1.860.000,00		
1999.03.0.1	COMPENSAÇÕES FINANCEIRAS ENTRE O REGIME GERAL E OS REGIMES P	0.01.15	1.860.000,00		
1999.99.0.0	OUTRAS RECEITAS	0.000.000	711.200,00		
1999.99.1.0	OUTRAS RECEITAS ADMINISTRADAS PELA RFB	0.000.000	680.000,00		

Documento Assinado Digitalmente por: MARIA GISELDA DA SILVA, WEDJA MARTINS NASCIMENTO, IVALLECI HIPOLITO DE MEDEIROS FILHO, JOSE ANTONIO MARTINS DA SILVA
Assinatura em: https://eccc.ice.pe.gov.br/pepp/validarDoc.aspx?Codigo-do-documento=aa766210-9328-4146-9966-3974e9936455



PREF. MUNICIPAL DE JOÃO ALFREDO
AV.13 DE MAIO, 45 - CNPJ:11097359/0001-45

Anexo 02
Página 5

Orçamento Programa - Exercício de 2022
RECEITAS SEGUNDO AS CATEGORIAS ECONOMICAS

Código	Especificação	F.R.	Desdobramento	SubCategoria Fonte	Categoria Econômica
1999.99.1.1	OUTRAS RECEITAS ADMINISTRADAS PELA RFB - PRINCIPAL	0.01.15	680.000,00		
1999.99.2.0	OUTRAS RECEITAS NÃO ARRECADADAS E NÃO PROJETADAS PELA RFB -	0.000.000	31.200,00		
1999.99.2.1	OUTRAS RECEITAS NÃO ARRECADADAS E NÃO PROJETADAS PELA RFB -	0.01.00	31.200,00		
2000.00.0.0	RECEITAS DE CAPITAL	0.000.000			2.405.000,00
2100.00.0.0	OPERAÇÕES DE CRÉDITO	0.000.000		20.000,00	
2110.00.0.0	OPERAÇÕES DE CRÉDITO - MERCADO INTERNO	0.000.000		20.000,00	
2112.00.0.0	OPERAÇÕES DE CRÉDITO CONTRATUAIS - MERCADO INTERNO	0.000.000	20.000,00		
2112.54.0.0	OPERAÇÕES DE CRÉDITO INTERNAS PARA PROGRAMAS DE MODERNIZAÇÃO	0.000.000	20.000,00		
2112.54.0.1	OPERAÇÕES DE CRÉDITO INTERNAS PARA PROGRAMAS DE MODERNIZAÇÃO	0.01.00	20.000,00		
2200.00.0.0	ALIENAÇÃO DE BENS	0.000.000		50.000,00	
2210.00.0.0	ALIENAÇÃO DE BENS MÓVEIS	0.000.000		30.000,00	
2213.00.0.0	ALIENAÇÃO DE BENS MÓVEIS E SEMOVENTES	0.000.000	30.000,00		
2213.01.0.0	ALIENAÇÃO DE BENS MÓVEIS E SEMOVENTES	0.000.000	30.000,00		
2213.01.0.1	ALIENAÇÃO DE BENS MÓVEIS E SEMOVENTES - PRINCIPAL	0.01.00	30.000,00		
2220.00.0.0	ALIENAÇÃO DE BENS IMÓVEIS	0.000.000		20.000,00	
2221.00.0.0	ALIENAÇÃO DE BENS IMÓVEIS	0.000.000	20.000,00		
2221.01.0.0	ALIENAÇÃO DE BENS IMÓVEIS	0.000.000	20.000,00		
2221.01.0.1	ALIENAÇÃO DE BENS IMÓVEIS - PRINCIPAL	0.01.00	20.000,00		
2400.00.0.0	TRANSFERÊNCIAS DE CAPITAL	0.000.000		2.335.000,00	
2410.00.0.0	TRANSFERÊNCIAS DA UNIÃO E DE SUAS ENTIDADES	0.000.000		1.540.000,00	
2411.00.0.0	TRANSFERÊNCIAS DE RECURSOS DO SISTEMA ÚNICO DE SAÚDE - SUS	0.000.000	150.000,00		
2411.50.0.0	TRANSFERÊNCIAS DE RECURSOS DO SISTEMA ÚNICO DE SAÚDE - SUS -	0.000.000	150.000,00		
2411.50.1.0	TRANSFERÊNCIAS DE RECURSOS DO BLOCO DE MANUTENÇÃO DAS AÇÕES	0.000.000	150.000,00		
2411.50.1.1	TRANSFERÊNCIAS DE RECURSOS DO BLOCO DE MANUTENÇÃO DAS AÇÕES	0.05.10	150.000,00		
2412.00.0.0	TRANSFERÊNCIAS DE RECURSOS DO FUNDO NACIONAL DO DESENVOLVIME	0.000.000	300.000,00		
2412.50.0.0	TRANSFERÊNCIAS DE RECURSOS DESTINADOS A PROGRAMAS DE EDUCAÇÃO	0.000.000	300.000,00		
2412.50.1.0	TRANSFERÊNCIAS PARA O PROGRAMA DE APOIO AO TRANSPORTE ESCOLA	0.000.000	200.000,00		
2412.50.1.1	TRANSFERÊNCIAS PARA O PROGRAMA DE APOIO AO TRANSPORTE ESCOLA	0.05.08	200.000,00		
2412.50.9.0	OUTRAS TRANSFERÊNCIAS DESTINADAS A PROGRAMAS DE EDUCAÇÃO	0.000.000	100.000,00		
2412.50.9.1	OUTRAS TRANSFERÊNCIAS DESTINADAS A PROGRAMAS DE EDUCAÇÃO - P	0.05.07	100.000,00		
2414.00.0.0	TRANSFERÊNCIAS DE CONVÊNIO DA UNIÃO E DE SUAS ENTIDADES	0.000.000	990.000,00		
2414.50.0.0	TRANSFERÊNCIAS DE CONVÊNIO DA UNIÃO PARA O SISTEMA ÚNICO DE	0.000.000	150.000,00		
2414.50.0.1	TRANSFERÊNCIAS DE CONVÊNIO DA UNIÃO PARA O SISTEMA ÚNICO DE	0.05.11	150.000,00		
2414.51.0.0	TRANSFERÊNCIAS DE CONVÊNIO DA UNIÃO DESTINADAS A PROGRAMAS	0.000.000	300.000,00		
2414.51.0.1	TRANSFERÊNCIAS DE CONVÊNIO DA UNIÃO DESTINADAS A PROGRAMAS	0.05.08	300.000,00		
2414.52.0.0	TRANSFERÊNCIAS DE CONVÊNIO DA UNIÃO DESTINADAS A PROGRAMAS	0.000.000	100.000,00		
2414.52.0.1	TRANSFERÊNCIAS DE CONVÊNIO DA UNIÃO DESTINADAS A PROGRAMAS	0.05.01	100.000,00		
2414.99.0.0	OUTRAS TRANSFERÊNCIAS DE CONVÊNIO DA UNIÃO E DE SUAS ENTIDA	0.000.000	440.000,00		
2414.99.0.1	OUTRAS TRANSFERÊNCIAS DE CONVÊNIO DA UNIÃO E DE SUAS ENTIDA	0.05.01	15.000,00		
2414.99.0.1	OUTRAS TRANSFERÊNCIAS DE CONVÊNIO DA UNIÃO E DE SUAS ENTIDA	0.05.01	425.000,00		
2419.00.0.0	OUTRAS TRANSFERÊNCIAS DE RECURSOS DA UNIÃO E DE SUAS ENTIDAD	0.000.000	100.000,00		
2419.99.0.0	OUTRAS TRANSFERÊNCIAS DE RECURSOS DA UNIÃO E DE SUAS ENTIDAD	0.000.000	100.000,00		
2419.99.0.1	OUTRAS TRANSFERÊNCIAS DE RECURSOS DA UNIÃO E DE SUAS ENTIDAD	0.01.00	100.000,00		
2420.00.0.0	TRANSFERÊNCIAS DOS ESTADOS E DO DISTRITO FEDERAL E DE SUAS E	0.000.000		785.000,00	
2422.00.0.0	TRANSFERÊNCIAS DE CONVÊNIO DOS ESTADOS E DF E DE SUAS ENTID	0.000.000	785.000,00		
2422.50.0.0	TRANSFERÊNCIAS DE CONVÊNIO DOS ESTADOS PARA O SISTEMA ÚNICO	0.000.000	230.000,00		
2422.50.0.1	TRANSFERÊNCIAS DE CONVÊNIO DOS ESTADOS PARA O SISTEMA ÚNICO	0.05.11	230.000,00		

Documento Assinado Digitalmente por: MARIA GISELDA DA SILVA, WEDJA MARTINS NASCIMENTO, IVALLDECI HIPOLITO DE MEDEIROS FILHO, JOSE ANTONIO MARTINS DA SILVA
Assinse em: https://eccc.ice.pe.gov.br/pepp/validador/validador.do?codigo-do-documento=44766210-9328-4146-9966-392469936455



PREF. MUNICIPAL DE JOÃO ALFREDO
AV.13 DE MAIO, 45 - CNPJ:11097359/0001-45

Anexo 02
Página 6

Orçamento Programa - Exercício de 2022
RECEITAS SEGUNDO AS CATEGORIAS ECONOMICAS

Código	Especificação	F.R.	Desdobramento	SubCategoria Fonte	Categoria Econômica
2422.51.0.0	TRANSFERÊNCIAS DE CONVÊNIO DOS ESTADOS DESTINADAS A PROGRAM	0.000.000	400.000,00		
2422.51.0.1	TRANSFERÊNCIAS DE CONVÊNIO DOS ESTADOS DESTINADAS A PROGRAM	0.02.08	400.000,00		
2422.52.0.0	TRANSFERÊNCIAS DE CONVÊNIO DOS ESTADOS DESTINADAS A PROGRAM	0.000.000	100.000,00		
2422.52.0.1	TRANSFERÊNCIAS DE CONVÊNIO DOS ESTADOS DESTINADAS A PROGRAM	0.05.01	100.000,00		
2422.99.0.0	OUTRAS TRANSFERÊNCIAS DE CONVÊNIO DOS ESTADOS E DF E DE SUA	0.000.000	55.000,00		
2422.99.0.1	OUTRAS TRANSFERÊNCIAS DE CONVÊNIO DOS ESTADOS E DF E DE SUA	0.05.01	55.000,00		
2440.00.0.0	TRANSFERÊNCIAS DE INSTITUIÇÕES PRIVADAS	0.000.000		10.000,00	
2441.00.0.0	TRANSFERÊNCIAS DE INSTITUIÇÕES PRIVADAS	0.000.000	10.000,00		
2441.99.0.0	OUTRAS TRANSFERÊNCIAS DE INSTITUIÇÕES PRIVADAS	0.000.000	10.000,00		
2441.99.0.1	OUTRAS TRANSFERÊNCIAS DE INSTITUIÇÕES PRIVADAS - PRINCIPAL	0.01.00	10.000,00		
9000.00.0.0	(R) DEDUÇÕES DA RECEITA	0.000.000			-8.169.000,00
9500.00.0.0	(R) DEDUÇÕES DO FUNDEB	0.000.000		-8.169.000,00	
9510.00.0.0	(R) DEDUÇÕES DO FUNDEB	0.000.000	-8.169.000,00		
9510.00.0.0	(R) DEDUÇÕES DO FUNDEB	0.000.000		-8.169.000,00	
9510.00.0.0	(R) DEDUÇÕES DO FUNDEB	0.01.00	-8.169.000,00		
Total das Receitas (exceto Intra-Orçamentárias)					89.706.949,18

7000.00.0.0	RECEITAS CORRENTES (INTRA)	0.000.000			4.649.000,00
7200.00.0.0	CONTRIBUIÇÕES (INTRA)	0.000.000		4.649.000,00	
7210.00.0.0	CONTRIBUIÇÕES SOCIAIS (INTRA)	0.000.000		4.649.000,00	
7215.00.0.0	CONTRIBUIÇÕES PARA REGIMES PRÓPRIOS DE P	0.000.000	4.649.000,00		
7215.02.0.0	CONTRIBUIÇÃO PATRONAL - SERVIDOR CIVIL (INT	0.000.000	3.649.000,00		
7215.02.1.0	CONTRIBUIÇÃO PATRONAL - SERVIDOR CIVIL ATIV	0.000.000	3.649.000,00		
7215.02.1.1	CONTRIBUIÇÃO PATRONAL - SERVIDOR CIVIL ATIV	0.01.15	3.643.000,00		
7215.02.1.2	CONTRIBUIÇÃO PATRONAL - SERVIDOR CIVIL ATIV	0.01.15	6.000,00		
7215.51.0.0	CONTRIBUIÇÃO PATRONAL - PARCELAMENTOS (II	0.000.000	1.000.000,00		
7215.51.1.0	CONTRIBUIÇÃO PATRONAL - SERVIDOR CIVIL ATIV	0.000.000	1.000.000,00		
7215.51.1.1	CONTRIBUIÇÃO PATRONAL - SERVIDOR CIVIL ATIV	0.01.15	1.000.000,00		
Total das Receitas (Intra-Orçamentárias)					4.649.000,00

TOTALIZAÇÃO DAS RECEITAS POR CATEGORIA ECONOMICA

RECEITA CORRENTE 91.950.949,18

RECEITA DE CAPITAL 2.405.000,00

Total Geral das Receitas 94.355.949,18

Documento Assinado Digitalmente por: MARIA GISELDA DA SILVA, WEDJA MARTINS NASCIMENTO, IV ALDECI HIPOLITO DE MEDEIROS FILHO, JOSE ANTONIO MARTINS DA SILVA



PREF. MUNICIPAL DE JOÃO ALFREDO
AV. 13 DE MAIO, 45 - CNPJ: 11097359/0001-45

Anexo 02
Página 7

Orçamento Programa - Exercício de 2022
RECEITAS SEGUNDO AS CATEGORIAS ECONOMICAS

Código	Especificação	F.R.	Desdobramento	SubCategoria Fonte	Categoria Econômica
--------	---------------	------	---------------	--------------------	---------------------

JOSÉ ANTONIO MARTINS DA SILVA
PREFEITO
192.584.294-00

Documento Assinado Digitalmente por: MARIA GISELDA DA SILVA, WEDJA MARTINS NASCIMENTO, IVALDECI HIPOLITO DE MEDEIROS FILHO, JOSE ANTONIO MARTINS DA SILVA
Assinse em: <https://eic.ice.pe.gov.br/pp/validaDoc.seam> Código do documento: aa7662f0-9328-4146-99e6-3974e9936455

**PREF. MUNICIPAL DE JOÃO ALFREDO**

AV.13 DE MAIO, 45 - CNPJ:11097359/0001-45



PREFEITURA DE
JOÃO ALFREDO
UM NOVO TEMPO



Orçamento Programa - Exercício de 2022

Anexo 02

Página 1

NATUREZA DA DESPESA - CONSOLIDAÇÃO GERAL

Código	Especificação	Elemento	Modalidade	Grupo	Categoria Econômica
30.00.00	DESPESAS CORRENTES				86.751.468,11
31.00.00	PESSOAL E ENCARGOS SOCIAIS			51.556.487,67	
31.90.00	APLICAÇÕES DIRETAS		48.324.487,67		
31.90.01	APOSENTADORIAS, RESERVA REMUNERADA E REFORMAS	7.000.000,00			
31.90.03	PENSÕES	800.000,00			
31.90.04	CONTRATAÇÃO POR TEMPO DETERMINADO	9.513.009,58			
31.90.11	VENCIMENTOS E VANTAGENS FIXAS - PESSOAL CIVIL	23.410.922,91			
31.90.13	OBRIGAÇÕES PATRONAIS	5.619.720,21			
31.90.16	OUTRAS DESPESAS VARIÁVEIS - PESSOAL CIVIL	412.011,47			
31.90.91	SENTENÇAS JUDICIAIS	58.218,13			
31.90.92	DESPESAS DE EXERCÍCIOS ANTERIORES	42.893,70			
31.90.94	INDENIZAÇÕES E RESTITUIÇÕES TRABALHISTAS	1.453.111,67			
31.90.96	RESSARCIMENTO DE DESPESAS DE PESSOAL REQUISITADO	14.600,00			
31.91.00	APLICAÇÕES DIRETAS- INTRA-ORÇAMENTÁRIAS		3.232.000,00		
31.91.13	OBRIGAÇÕES PATRONAIS	3.232.000,00			
32.00.00	JUROS E ENCARGOS DA DÍVIDA			2.000,00	
32.90.00	APLICAÇÕES DIRETAS		2.000,00		
32.90.22	OUTROS ENCARGOS SOBRE A DÍVIDA POR CONTRATO	2.000,00			
33.00.00	OUTRAS DESPESAS CORRENTES			35.192.980,50	
33.50.00	TRANSFERÊNCIAS A INSTITUIÇÕES PRIVADAS SEM FINS LUCRATIVOS		5.670.000,00		
33.50.41	CONTRIBUIÇÕES	7.000,00			
33.50.43	SUBVENÇÕES SOCIAIS	5.663.000,00			
33.71.00	TRANSFERÊNCIA A CONSÓRCIOS PÚBLICOS		638.000,00		
33.71.70	RATEIO PELA PARTICIPAÇÃO EM CONSÓRCIO PÚBLICO	638.000,00			
33.72.00	Execução Orçamentária Delegada a Consórcios Públicos		49.000,00		
33.72.39	OUTROS SERVIÇOS DE TERCEIROS - PESSOA JURÍDICA	49.000,00			
33.90.00	APLICAÇÕES DIRETAS		28.835.980,50		
33.90.08	OUTROS BENEFÍCIOS ASSISTENCIAIS DO SERVIDOR E DO MILITAR	1.548.000,00			
33.90.10	OUTROS BENEFÍCIOS DE NATUREZA SOCIAL	5.000,00			
33.90.14	DIÁRIAS - CIVIL	339.745,25			
33.90.30	MATERIAL DE CONSUMO	5.818.297,90			
33.90.31	PREMIAÇÕES CULTURAIS, ARTÍSTICAS, CIENTÍFICAS, DESPORTIVAS E	1.000,00			
33.90.32	MATERIAL, BEM OU SERVIÇO PARA DISTRIBUIÇÃO GRATUITA	507.520,88			
33.90.33	PASSAGENS E DESPESAS COM LOCOMOÇÃO	57.949,27			
33.90.34	OUTRAS DESPESAS DE PESSOAL DECORRENTES DE CONTRATOS DE T	3.511,67			
33.90.35	SERVIÇOS DE CONSULTORIA	1.795.075,44			
33.90.36	OUTROS SERVIÇOS DE TERCEIROS - PESSOA FÍSICA	3.813.524,36			
33.90.37	LOCAÇÃO DE MÃO-DE-OBRA	3.511,67			
33.90.39	OUTROS SERVIÇOS DE TERCEIROS - PESSOA JURÍDICA	13.647.886,35			
33.90.41	CONTRIBUIÇÕES	1.011,67			
33.90.46	AUXÍLIO ALIMENTAÇÃO	4.711,67			
33.90.47	OBRIGAÇÕES TRIBUTÁRIAS E CONTRIBUTIVAS	739.311,67			
33.90.48	OUTROS AUXÍLIOS FINANCEIROS A PESSOA FÍSICA	123.000,00			
33.90.91	SENTENÇAS JUDICIAIS	17.000,00			
33.90.92	DESPESAS DE EXERCÍCIOS ANTERIORES	81.778,28			
33.90.93	INDENIZAÇÕES E RESTITUIÇÕES	328.144,42			
40.00.00	DESPESAS DE CAPITAL				6.446.481,00
44.00.00	INVESTIMENTOS			4.252.336,59	
44.90.00	APLICAÇÕES DIRETAS		4.252.336,59		
44.90.51	OBRAS E INSTALAÇÕES	2.449.062,65			
44.90.52	EQUIPAMENTOS E MATERIAL PERMANENTE	1.760.918,13			
44.90.61	AQUISIÇÃO DE IMÓVEIS	42.355,81			
46.00.00	AMORTIZAÇÃO DA DÍVIDA			2.194.144,42	
46.90.00	APLICAÇÕES DIRETAS		894.144,42		
46.90.71	PRINCIPAL DA DÍVIDA CONTRATUAL RESGATADA	894.144,42			
46.91.00	APLICAÇÕES DIRETAS- INTRA-ORÇAMENTÁRIAS		1.300.000,00		
46.91.71	PRINCIPAL DA DÍVIDA CONTRATUAL RESGATADA	1.300.000,00			
90.00.00	RESERVA DE CONTINGÊNCIA				1.158.000,00
99.00.00	RESERVA DE CONTINGÊNCIA			1.158.000,00	
99.99.00	A DEFINIR		1.158.000,00		
99.99.99	A CLASSIFICAR	1.158.000,00			

Documento Assinado Digitalmente por: MARIA GISELDA DA SILVA, WEDJA MARTINS NASCIMENTO, IVALDECI HIPOLITO DE MEDEIROS FILHO, JOSE ANTONIO MARTINS DA SILVA
 Assese em: https://eccc.fcc.gov.br/epp/validadoc.seam Código do documento: aa7662f0-9328-4146-99e6-3974e9936455



PREF. MUNICIPAL DE JOÃO ALFREDO
AV.13 DE MAIO, 45 - CNPJ:11097359/0001-45



PREFEITURA DE
JOÃO ALFREDO
UM NOVO TEMPO



Orçamento Programa - Exercício de 2022
Anexo 02
Página 2

NATUREZA DA DESPESA - CONSOLIDAÇÃO GERAL

Código	Especificação	Elemento	Modalidade	Grupo	Categoria Econômica
TOTAL					94.355.948,1

JOSÉ ANTONIO MARTINS DA SILVA
PREFEITO
192.584.294-00

Documento Assinado Digitalmente por: MARIA GISELDA DA SILVA, WEDJA MARTINS NASCIMENTO, IV ALDECI HIPOLITO DE MEDEIROS FILHO, JOSE ANTONIO MARTINS DA SILVA
Assinse em: https://eicr.tcepe.gov.br/app/validaDoc.seam Código do documento: aa7662f0-9328-4146-99e6-3974e9936455



PREF. MUNICIPAL DE JOÃO ALFREDO
AV.13 DE MAIO, 45 - CNPJ:11097359/0001-45



PREFEITURA DE
JOÃO ALFREDO
UM NOVO TEMPO

Orçamento Programa - Exercício de 2022
Anexo 02
Página 1



Documento Assinado Digitalmente por: MARIA GISELDA DA SILVA, WEDJA MARTINS NASCIMENTO, IV ALDECI HIPOLITO DE MEDEIROS FILHO, JOSE ANTONIO MARTINS DA SILVA
Assine em: https://eic.tee.pe.gov.br/epp/validaDoc.seam Código do documento: aa7662f0-9328-4146-99e6-3974e9936455

NATUREZA DA DESPESA POR ORGÃO

PODER ORGÃO						
01 PODER LEGISLATIVO						
01 CORPO DELIBERATIVO E SECRETARIA						
Código	Especificação	F.R.	Elemento	Modalidade	Grupo	Categoria Econômica
3.0.00.00	DESPESAS CORRENTES	0.000.000				2.755.000,00
3.1.00.00	PESSOAL E ENCARGOS SOCIAIS	0.000.000			2.080.000,00	
3.1.90.00	APLICAÇÕES DIRETAS	0.000.000		2.050.000,00		
3.1.90.11	VENCIMENTOS E VANTAGENS FIXAS - PESSOAL CIVIL	0.01.00	1.690.000,00			
3.1.90.13	OBRIGAÇÕES PATRONAIS	0.01.00	360.000,00			
3.1.91.00	APLICAÇÕES DIRETAS- INTRA-ORÇAMENTÁRIAS	0.000.000		30.000,00		
3.1.91.13	OBRIGAÇÕES PATRONAIS	0.01.00	30.000,00			
3.3.00.00	OUTRAS DESPESAS CORRENTES	0.000.000			675.000,00	
3.3.90.00	APLICAÇÕES DIRETAS	0.000.000		675.000,00		
3.3.90.10	OUTROS BENEFÍCIOS DE NATUREZA SOCIAL	0.01.00	5.000,00			
3.3.90.14	DIÁRIAS - CIVIL	0.01.00	55.000,00			
3.3.90.30	MATERIAL DE CONSUMO	0.01.00	35.000,00			
3.3.90.33	PASSAGENS E DESPESAS COM LOCOMOÇÃO	0.01.00	10.000,00			
3.3.90.35	SERVIÇOS DE CONSULTORIA	0.01.00	130.000,00			
3.3.90.36	OUTROS SERVIÇOS DE TERCEIROS - PESSOA FÍSICA	0.01.00	115.000,00			
3.3.90.39	OUTROS SERVIÇOS DE TERCEIROS - PESSOA JURÍDICA	0.01.00	215.000,00			
3.3.90.47	OBRIGAÇÕES TRIBUTÁRIAS E CONTRIBUTIVAS	0.01.00	5.000,00			
3.3.90.92	DESPESAS DE EXERCÍCIOS ANTERIORES	0.01.00	5.000,00			
3.3.90.93	INDENIZAÇÕES E RESTITUIÇÕES	0.01.00	100.000,00			
4.0.00.00	DESPESAS DE CAPITAL	0.000.000				125.000,00
4.4.00.00	INVESTIMENTOS	0.000.000			125.000,00	
4.4.90.00	APLICAÇÕES DIRETAS	0.000.000		125.000,00		
4.4.90.51	OBRAS E INSTALAÇÕES	0.01.00	55.000,00			
4.4.90.52	EQUIPAMENTOS E MATERIAL PERMANENTE	0.01.00	70.000,00			
TOTAL						2.880.000,00



PREF. MUNICIPAL DE JOÃO ALFREDO
AV.13 DE MAIO, 45 - CNPJ:11097359/0001-45



PREFEITURA DE
JOÃO ALFREDO
UM NOVO TEMPO

Orçamento Programa - Exercício de 2022
Anexo 02
Página 2



Documento Assinado Digitalmente por: MARIA GISELDA DA SILVA, WEDJA MARTINS NASCIMENTO, IVALDECI HIPOLITO DE MEDEIROS FILHO, JOSE ANTONIO MARTINS DA SILVA
Assine em: https://eic.itec.pe.gov.br/cpp/validaDoc.seam Código do documento: aa766210-9328-4146-99e6-3974e9936455

NATUREZA DA DESPESA POR ORGÃO

PODER ORGÃO						Categoria Econômica
02 - PODER EXECUTIVO						
01 - GABINETE DA PREFEITURA						
Código	Especificação	F.R.	Elemento	Modalidade	Grupo	Categoria Econômica
3.0.00.00	DESPESAS CORRENTES	0.000.000				2.165.000,00
3.1.00.00	PESSOAL E ENCARGOS SOCIAIS	0.000.000			1.471.000,00	
3.1.90.00	APLICAÇÕES DIRETAS	0.000.000		1.451.000,00		
3.1.90.04	CONTRATAÇÃO POR TEMPO DETERMINADO	0.01.00	150.000,00			
3.1.90.11	VENCIMENTOS E VANTAGENS FIXAS - PESSOAL CIVIL	0.01.00	1.100.000,00			
3.1.90.13	OBRIGAÇÕES PATRONAIS	0.01.00	200.000,00			
3.1.90.94	INDENIZAÇÕES E RESTITUIÇÕES TRABALHISTAS	0.01.00	1.000,00			
3.1.91.00	APLICAÇÕES DIRETAS- INTRA-ORÇAMENTÁRIAS	0.000.000		20.000,00		
3.1.91.13	OBRIGAÇÕES PATRONAIS	0.01.00	20.000,00			
3.3.00.00	OUTRAS DESPESAS CORRENTES	0.000.000			694.000,00	
3.3.50.00	TRANSFERÊNCIAS A INSTITUIÇÕES PRIVADAS SEM FINS LUCRATIVOS	0.000.000		5.000,00		
3.3.50.43	SUBVENÇÕES SOCIAIS	0.01.00	5.000,00			
3.3.90.00	APLICAÇÕES DIRETAS	0.000.000		689.000,00		
3.3.90.08	OUTROS BENEFÍCIOS ASSISTENCIAIS DO SERVIDOR E DO MILITAR	0.01.00	5.000,00			
3.3.90.14	DIÁRIAS - CIVIL	0.01.00	100.000,00			
3.3.90.30	MATERIAL DE CONSUMO	0.01.00	42.000,00			
3.3.90.36	OUTROS SERVIÇOS DE TERCEIROS - PESSOA FÍSICA	0.01.00	106.000,00			
3.3.90.39	OUTROS SERVIÇOS DE TERCEIROS - PESSOA JURÍDICA	0.01.00	435.000,00			
3.3.90.47	OBRIGAÇÕES TRIBUTÁRIAS E CONTRIBUTIVAS	0.01.00	1.000,00			
4.0.00.00	DESPESAS DE CAPITAL	0.000.000				9.000,00
4.4.00.00	INVESTIMENTOS	0.000.000			9.000,00	
4.4.90.00	APLICAÇÕES DIRETAS	0.000.000		9.000,00		
4.4.90.52	EQUIPAMENTOS E MATERIAL PERMANENTE	0.01.00	9.000,00			
TOTAL						2.174.000,00



PREF. MUNICIPAL DE JOÃO ALFREDO
AV.13 DE MAIO, 45 - CNPJ:11097359/0001-45



PREFEITURA DE
JOÃO ALFREDO
UM NOVO TEMPO



Orçamento Programa - Exercício de 2022
Anexo 02
Página 3

Documento Assinado Digitalmente por: MARIA GISELDA DA SILVA, WEDJA MARTINS NASCIMENTO, IVALDECI HIPOLITO DE MEDEIROS FILHO, JOSE ANTONIO MARTINS DA SILVA
Assinse em: https://eicce.ice.pe.gov.br/epp/validadoc/seam/Código do documento: nat/66210-9328-41-46-9966-3974e9936455

NATUREZA DA DESPESA POR ORGÃO

Código	Especificação	F.R.	Elemento	Modalidade	Grupo	Categoria Econômica
02	PODER EXECUTIVO					
02	SECRETARIA MUNICIPAL DE ADMINISTRAÇÃO					
3.0.00.00	DESPESAS CORRENTES	0.000.000				2.814.000,00
3.1.00.00	PESSOAL E ENCARGOS SOCIAIS	0.000.000			1.155.000,00	
3.1.90.00	APLICAÇÕES DIRETAS	0.000.000		1.125.000,00		
3.1.90.04	CONTRATAÇÃO POR TEMPO DETERMINADO	0.01.00	101.000,00			
3.1.90.11	VENCIMENTOS E VANTAGENS FIXAS - PESSOAL CIVIL	0.01.00	702.000,00			
3.1.90.13	OBRIGAÇÕES PATRONAIS	0.01.00	271.000,00			
3.1.90.92	DESPESAS DE EXERCÍCIOS ANTERIORES	0.01.00	10.000,00			
3.1.90.94	INDENIZAÇÕES E RESTITUIÇÕES TRABALHISTAS	0.01.00	40.000,00			
3.1.90.96	RESSARCIMENTO DE DESPESAS DE PESSOAL REQUISITADO	0.01.00	1.000,00			
3.1.91.00	APLICAÇÕES DIRETAS- INTRA-ORÇAMENTÁRIAS	0.000.000		30.000,00		
3.1.91.13	OBRIGAÇÕES PATRONAIS	0.01.00	30.000,00			
3.3.00.00	OUTRAS DESPESAS CORRENTES	0.000.000			1.659.000,00	
3.3.71.00	TRANSFERÊNCIA A CONSÓRCIOS PÚBLICOS	0.000.000		610.000,00		
3.3.71.70	RATEIO PELA PARTICIPAÇÃO EM CONSÓRCIO PÚBLICO	0.01.00	610.000,00			
3.3.90.00	APLICAÇÕES DIRETAS	0.000.000		1.049.000,00		
3.3.90.08	OUTROS BENEFÍCIOS ASSISTENCIAIS DO SERVIDOR E DO MILITAR	0.01.00	10.000,00			
3.3.90.14	DIÁRIAS - CIVIL	0.01.00	11.000,00			
3.3.90.30	MATERIAL DE CONSUMO	0.01.00	116.000,00			
3.3.90.35	SERVIÇOS DE CONSULTORIA	0.01.00	371.000,00			
3.3.90.36	OUTROS SERVIÇOS DE TERCEIROS - PESSOA FÍSICA	0.01.00	211.000,00			
3.3.90.39	OUTROS SERVIÇOS DE TERCEIROS - PESSOA JURÍDICA	0.01.00	327.000,00			
3.3.90.47	OBRIGAÇÕES TRIBUTÁRIAS E CONTRIBUTIVAS	0.01.00	3.000,00			
4.0.00.00	DESPESAS DE CAPITAL	0.000.000				77.000,00
4.4.00.00	INVESTIMENTOS	0.000.000			77.000,00	
4.4.90.00	APLICAÇÕES DIRETAS	0.000.000		77.000,00		
4.4.90.51	OBRAS E INSTALAÇÕES	0.01.00	5.000,00			
4.4.90.52	EQUIPAMENTOS E MATERIAL PERMANENTE	0.01.00	22.000,00			
4.4.90.52	EQUIPAMENTOS E MATERIAL PERMANENTE	0.01.00	50.000,00			
9.0.00.00	RESERVA DE CONTINGÊNCIA	0.000.000				358.000,00
9.9.00.00	RESERVA DE CONTINGÊNCIA	0.000.000			358.000,00	
9.9.99.00	A DEFINIR	0.000.000		358.000,00		
9.9.99.99	A CLASSIFICAR	0.01.00	358.000,00			
TOTAL						3.249.000,00



NATUREZA DA DESPESA POR ORGÃO

PODER ORGÃO	02 PODER EXECUTIVO 03 SECRETARIA MUNICIPAL DE FINANÇAS					
Código	Especificação	F.R.	Elemento	Modalidade	Grupo	Categoria Econômica
3.0.00.00	DESPESAS CORRENTES	0.000.000				1.823.000,00
3.1.00.00	PESSOAL E ENCARGOS SOCIAIS	0.000.000			423.000,00	
3.1.90.00	APLICAÇÕES DIRETAS	0.000.000		411.000,00		
3.1.90.04	CONTRATAÇÃO POR TEMPO DETERMINADO	0.01.00	1.000,00			
3.1.90.11	VENCIMENTOS E VANTAGENS FIXAS - PESSOAL CIVIL	0.01.00	300.000,00			
3.1.90.13	OBRIGAÇÕES PATRONAIS	0.01.00	50.000,00			
3.1.90.91	SENTENÇAS JUDICIAIS	0.01.00	50.000,00			
3.1.90.94	INDENIZAÇÕES E RESTITUIÇÕES TRABALHISTAS	0.01.00	10.000,00			
3.1.91.00	APLICAÇÕES DIRETAS- INTRA-ORÇAMENTÁRIAS	0.000.000		12.000,00		
3.1.91.13	OBRIGAÇÕES PATRONAIS	0.01.00	12.000,00			
3.3.00.00	OUTRAS DESPESAS CORRENTES	0.000.000			1.400.000,00	
3.3.90.00	APLICAÇÕES DIRETAS	0.000.000		1.400.000,00		
3.3.90.14	DIÁRIAS - CIVIL	0.01.00	1.000,00			
3.3.90.30	MATERIAL DE CONSUMO	0.01.00	12.000,00			
3.3.90.35	SERVIÇOS DE CONSULTORIA	0.01.00	182.000,00			
3.3.90.36	OUTROS SERVIÇOS DE TERCEIROS - PESSOA FÍSICA	0.01.00	60.000,00			
3.3.90.39	OUTROS SERVIÇOS DE TERCEIROS - PESSOA JURÍDICA	0.01.00	215.000,00			
3.3.90.47	OBRIGAÇÕES TRIBUTÁRIAS E CONTRIBUTIVAS	0.01.00	700.000,00			
3.3.90.91	SENTENÇAS JUDICIAIS	0.01.00	10.000,00			
3.3.90.92	DESPESAS DE EXERCÍCIOS ANTERIORES	0.01.00	20.000,00			
3.3.90.93	INDENIZAÇÕES E RESTITUIÇÕES	0.01.00	200.000,00			
4.0.00.00	DESPESAS DE CAPITAL	0.000.000				2.210.000,00
4.4.00.00	INVESTIMENTOS	0.000.000			20.000,00	
4.4.90.00	APLICAÇÕES DIRETAS	0.000.000		20.000,00		
4.4.90.52	EQUIPAMENTOS E MATERIAL PERMANENTE	0.01.00	20.000,00			
4.6.00.00	AMORTIZAÇÃO DA DÍVIDA	0.000.000			2.190.000,00	
4.6.90.00	APLICAÇÕES DIRETAS	0.000.000		890.000,00		
4.6.90.71	PRINCIPAL DA DÍVIDA CONTRATUAL RESGATADA	0.01.00	890.000,00			
4.6.91.00	APLICAÇÕES DIRETAS- INTRA-ORÇAMENTÁRIAS	0.000.000		1.300.000,00		
4.6.91.71	PRINCIPAL DA DÍVIDA CONTRATUAL RESGATADA	0.01.00	1.300.000,00			
TOTAL						4.033.000,00

Documento Assinado Digitalmente por: MARIA GISELDA DA SILVA, WEDJA MARTINS NASCIMENTO, IVALDECI HIPOLITO DE MEDEIROS FILHO, JOSE ANTONIO MARTINS DA SILVA
Assine em: <https://eicr.tce.pe.gov.br/epp/validaDoc.seam> Código do documento: aa766210-9328-4146-99e6-3974e9936455



PREF. MUNICIPAL DE JOÃO ALFREDO
AV.13 DE MAIO, 45 - CNPJ:11097359/0001-45



PREFEITURA DE
JOÃO ALFREDO
UM NOVO TEMPO

Orçamento Programa - Exercício de 2022
Anexo 02
Página 5



Documento Assinado Digitalmente por: MARIA GISELDA DA SILVA, WEDJA MARTINS NASCIMENTO,IVALDECI HIPOLITO DE MEDEIROS FILHO, JOSE ANTONIO MARTINS DA SILVA
Assinse em: https://eicetide.pe.gov.br/epp/validaDoc.seam Código do documento: aat7662f0-9328-4146-9966-3974e9936455

NATUREZA DA DESPESA POR ORGÃO

PODER ORGÃO	02 PODER EXECUTIVO 04 SECRETARIA MUNICIPAL DE EDUCAÇÃO, CULTURA E ESPORTES					
Código	Especificação	F.R.	Elemento	Modalidade	Grupo	Categoria Econômica
3.0.00.00	DESPESAS CORRENTES	0.000.000				932.000,00
3.1.00.00	PESSOAL E ENCARGOS SOCIAIS	0.000.000			3.000,00	
3.1.90.00	APLICAÇÕES DIRETAS	0.000.000		3.000,00		
3.1.90.04	CONTRATAÇÃO POR TEMPO DETERMINADO	0.01.00	1.000,00			
3.1.90.11	VENCIMENTOS E VANTAGENS FIXAS - PESSOAL CIVIL	0.01.00	1.000,00			
3.1.90.13	OBRIGAÇÕES PATRONAIS	0.01.00	1.000,00			
3.3.00.00	OUTRAS DESPESAS CORRENTES	0.000.000			929.000,00	
3.3.50.00	TRANSFERÊNCIAS A INSTITUIÇÕES PRIVADAS SEM FINS LUCRATIVOS	0.000.000		20.000,00		
3.3.50.43	SUBVENÇÕES SOCIAIS	0.01.00	20.000,00			
3.3.90.00	APLICAÇÕES DIRETAS	0.000.000		909.000,00		
3.3.90.30	MATERIAL DE CONSUMO	0.01.00	1.000,00			
3.3.90.30	MATERIAL DE CONSUMO	0.01.00	80.000,00			
3.3.90.31	PREMIAÇÕES CULTURAIS, ARTÍSTICAS, CIENTÍFICAS, DESPORTIVAS E	0.01.00	1.000,00			
3.3.90.32	MATERIAL, BEM OU SERVIÇO PARA DISTRIBUIÇÃO GRATUITA	0.01.00	1.000,00			
3.3.90.36	OUTROS SERVIÇOS DE TERCEIROS - PESSOA FÍSICA	0.01.00	5.000,00			
3.3.90.36	OUTROS SERVIÇOS DE TERCEIROS - PESSOA FÍSICA	0.01.00	301.000,00			
3.3.90.39	OUTROS SERVIÇOS DE TERCEIROS - PESSOA JURÍDICA	0.01.00	1.000,00			
3.3.90.39	OUTROS SERVIÇOS DE TERCEIROS - PESSOA JURÍDICA	0.01.00	16.000,00			
3.3.90.39	OUTROS SERVIÇOS DE TERCEIROS - PESSOA JURÍDICA	0.05.01	500.000,00			
3.3.90.46	OUTROS AUXÍLIOS FINANCEIROS A PESSOA FÍSICA	0.01.00	1.000,00			
3.3.90.48	OUTROS AUXÍLIOS FINANCEIROS A PESSOA FÍSICA	0.01.00	2.000,00			
4.0.00.00	DESPESAS DE CAPITAL	0.000.000				10.000,00
4.4.00.00	INVESTIMENTOS	0.000.000			10.000,00	
4.4.90.00	APLICAÇÕES DIRETAS	0.000.000		10.000,00		
4.4.90.51	OBRAS E INSTALAÇÕES	0.01.00	5.000,00			
4.4.90.51	OBRAS E INSTALAÇÕES	0.05.01	5.000,00			
TOTAL						942.000,00



PREF. MUNICIPAL DE JOÃO ALFREDO
AV.13 DE MAIO, 45 - CNPJ:11097359/0001-45



PREFEITURA DE
JOÃO ALFREDO
UM NOVO TEMPO



Orçamento Programa - Exercício de 2022
Anexo 02
Página 6

NATUREZA DA DESPESA POR ORGÃO

PODER ORGÃO	02 PODER EXECUTIVO 06 SECRETARIA MUNICIPAL DE SERVIÇOS PÚBLICOS.					
Código	Especificação	F.R.	Elemento	Modalidade	Grupo	Categoria Econômica
3.0.00.00	DESPESAS CORRENTES	0.000.000				7.142.000,00
3.1.00.00	PESSOAL E ENCARGOS SOCIAIS	0.000.000			3.523.000,00	
3.1.90.00	APLICAÇÕES DIRETAS	0.000.000		3.433.000,00		
3.1.90.04	CONTRATAÇÃO POR TEMPO DETERMINADO	0.01.00	2.101.000,00			
3.1.90.11	VENCIMENTOS E VANTAGENS FIXAS - PESSOAL CIVIL	0.01.00	821.000,00			
3.1.90.13	OBRIGAÇÕES PATRONAIS	0.01.00	501.000,00			
3.1.90.64	INDENIZAÇÕES E RESTITUIÇÕES TRABALHISTAS	0.01.00	10.000,00			
3.1.91.00	APLICAÇÕES DIRETAS- INTRA-ORÇAMENTÁRIAS	0.000.000		90.000,00		
3.1.91.13	OBRIGAÇÕES PATRONAIS	0.01.00	90.000,00			
3.3.00.00	OUTRAS DESPESAS CORRENTES	0.000.000			3.619.000,00	
3.3.71.00	TRANSFERÊNCIA A CONSÓRCIOS PÚBLICOS	0.000.000		1.000,00		
3.3.71.70	RATEIO PELA PARTICIPAÇÃO EM CONSÓRCIO PÚBLICO	0.01.00	1.000,00			
3.3.72.00	Execução Orçamentária Delegada a Consórcios Públicos	0.000.000		5.000,00		
3.3.72.39	OUTROS SERVIÇOS DE TERCEIROS - PESSOA JURÍDICA	0.01.00	5.000,00			
3.3.90.00	APLICAÇÕES DIRETAS	0.000.000		3.613.000,00		
3.3.90.08	OUTROS BENEFÍCIOS ASSISTENCIAIS DO SERVIDOR E DO MILITAR	0.01.00	1.000,00			
3.3.90.14	DIÁRIAS - CIVIL	0.01.00	10.000,00			
3.3.90.30	MATERIAL DE CONSUMO	0.01.00	390.000,00			
3.3.90.36	OUTROS SERVIÇOS DE TERCEIROS - PESSOA FÍSICA	0.01.00	328.000,00			
3.3.90.39	OUTROS SERVIÇOS DE TERCEIROS - PESSOA JURÍDICA	0.01.00	2.879.000,00			
3.3.90.47	OBRIGAÇÕES TRIBUTÁRIAS E CONTRIBUTIVAS	0.01.00	5.000,00			
4.0.00.00	DESPESAS DE CAPITAL	0.000.000				670.000,00
4.4.00.00	INVESTIMENTOS	0.000.000			670.000,00	
4.4.90.00	APLICAÇÕES DIRETAS	0.000.000		670.000,00		
4.4.90.51	OBRAS E INSTALAÇÕES	0.01.00	210.000,00			
4.4.90.51	OBRAS E INSTALAÇÕES	0.05.01	150.000,00			
4.4.90.51	OBRAS E INSTALAÇÕES	0.05.01	270.000,00			
4.4.90.52	EQUIPAMENTOS E MATERIAL PERMANENTE	0.01.00	5.000,00			
4.4.90.52	EQUIPAMENTOS E MATERIAL PERMANENTE	0.05.01	10.000,00			
4.4.90.61	AQUISIÇÃO DE IMÓVEIS	0.01.00	25.000,00			
TOTAL						7.812.000,00

Documento Assinado Digitalmente por: MARIA GISELDA DA SILVA, WEDJA MARTINS NASCIMENTO, IVALDECI HIPOLITO DE MEDEIROS FILHO, JOSE ANTONIO MARTINS DA SILVA
Assinatura em: https://ecccide.pe.gov.br/epp/validarDoc.seam Código do documento: aaf66210-9328-4146-9966-3974e9936455



PREF. MUNICIPAL DE JOÃO ALFREDO
AV.13 DE MAIO, 45 - CNPJ:11097359/0001-45



PREFEITURA DE
JOÃO ALFREDO
UM NOVO TEMPO



Orçamento Programa - Exercício de 2022
Anexo 02
Página 7

NATUREZA DA DESPESA POR ORGÃO

PODER ORGÃO	02 PODER EXECUTIVO 07 SECRETARIA DE AGRICULTURA, ABASTECIMENTO E MEIO AMBIENTE					
Código	Especificação	F.R.	Elemento	Modalidade	Grupo	Categoria Econômica
3.0.00.00	DESPESAS CORRENTES	0.000.000				2.558.000,00
3.1.00.00	PESSOAL E ENCARGOS SOCIAIS	0.000.000			468.000,00	
3.1.90.00	APLICAÇÕES DIRETAS	0.000.000		458.000,00		
3.1.90.04	CONTRATAÇÃO POR TEMPO DETERMINADO	0.01.00	151.000,00			
3.1.90.11	VENCIMENTOS E VANTAGENS FIXAS - PESSOAL CIVIL	0.01.00	231.000,00			
3.1.90.13	OBRIGAÇÕES PATRONAIS	0.01.00	71.000,00			
3.1.90.94	INDENIZAÇÕES E RESTITUIÇÕES TRABALHISTAS	0.01.00	5.000,00			
3.1.91.00	APLICAÇÕES DIRETAS- INTRA-ORÇAMENTÁRIAS	0.000.000		10.000,00		
3.1.91.13	OBRIGAÇÕES PATRONAIS	0.01.00	10.000,00			
3.3.00.00	OUTRAS DESPESAS CORRENTES	0.000.000			2.088.000,00	
3.3.50.00	TRANSFERÊNCIAS A INSTITUIÇÕES PRIVADAS SEM FINS LUCRATIVOS	0.000.000		5.000,00		
3.3.50.41	CONTRIBUIÇÕES	0.01.00	5.000,00			
3.3.71.00	TRANSFERÊNCIA A CONSÓRCIOS PÚBLICOS	0.000.000		10.000,00		
3.3.71.70	RATEIO PELA PARTICIPAÇÃO EM CONSÓRCIO PÚBLICO	0.01.00	10.000,00			
3.3.72.00	Execução Orçamentária Delegada a Consórcios Públicos	0.000.000		5.000,00		
3.3.72.39	OUTROS SERVIÇOS DE TERCEIROS - PESSOA JURÍDICA	0.01.00	5.000,00			
3.3.90.00	APLICAÇÕES DIRETAS	0.000.000		2.068.000,00		
3.3.90.08	OUTROS BENEFÍCIOS ASSISTENCIAIS DO SERVIDOR E DO MILITAR	0.01.00	5.000,00			
3.3.90.14	DIÁRIAS - CIVIL	0.01.00	1.000,00			
3.3.90.30	MATERIAL DE CONSUMO	0.01.00	156.000,00			
3.3.90.32	MATERIAL, BEM OU SERVIÇO PARA DISTRIBUIÇÃO GRATUITA	0.01.00	2.000,00			
3.3.90.35	SERVIÇOS DE CONSULTORIA	0.01.00	10.000,00			
3.3.90.36	OUTROS SERVIÇOS DE TERCEIROS - PESSOA FÍSICA	0.01.00	221.000,00			
3.3.90.39	OUTROS SERVIÇOS DE TERCEIROS - PESSOA JURÍDICA	0.01.00	1.673.000,00			
4.0.00.00	DESPESAS DE CAPITAL	0.000.000				385.000,00
4.4.00.00	INVESTIMENTOS	0.000.000			385.000,00	
4.4.90.00	APLICAÇÕES DIRETAS	0.000.000		385.000,00		
4.4.90.51	OBRAS E INSTALAÇÕES	0.01.00	80.000,00			
4.4.90.51	OBRAS E INSTALAÇÕES	0.05.01	5.000,00			
4.4.90.51	OBRAS E INSTALAÇÕES	0.05.01	15.000,00			
4.4.90.52	EQUIPAMENTOS E MATERIAL PERMANENTE	0.01.00	60.000,00			
4.4.90.52	EQUIPAMENTOS E MATERIAL PERMANENTE	0.05.01	225.000,00			
TOTAL						2.941.000,00

Documento Assinado Digitalmente por: MARIA GISELA DA SILVA, WEDJA MARTINS NASCIMENTO, IVALDECI HIPOLITO DE MEDEIROS FILHO, JOSE ANTONIO MARTINS DA SILVA
Assinatura em: https://eccc.cce.gov.br/epp/ValidarDoc.seam Código do documento: aa766210-9328-4146-99e6-3974e936455



PREF. MUNICIPAL DE JOÃO ALFREDO
AV.13 DE MAIO, 45 - CNPJ:11097359/0001-45



PREFEITURA DE
JOÃO ALFREDO
UM NOVO TEMPO

Orçamento Programa - Exercício de 2022
Anexo 02
Página 8

Documento Assinado Digitalmente por: MARIA GISEL DA DA SILVA, WEDJA MARTINS NASCIMENTO,IVALDECI HIPOLITO DE MEDEIROS FILHO, JOSE ANTONIO MARTINS DA SILVA
Assine em: https://eic.itec.pe.gov.br/epv/validar/Occasam/Código do documento: aa766210-9328-4146-9966-3974e9936455

NATUREZA DA DESPESA POR ORGÃO

PODER ORGÃO	02 - PODER EXECUTIVO 08 - SECRETARIA ESPECIAL DA MULHER - SEMUL					
Código	Especificação	F.R.	Elemento	Modalidade	Grupo	Categoria Econômica
3.0.00.00	DESPESAS CORRENTES	0.000.000				277.000,00
3.1.00.00	PESSOAL E ENCARGOS SOCIAIS	0.000.000			212.000,00	
3.1.90.00	APLICAÇÕES DIRETAS	0.000.000		202.000,00		
3.1.90.04	CONTRATAÇÃO POR TEMPO DETERMINADO	0.01.00	15.000,00			
3.1.90.11	VENCIMENTOS E VANTAGENS FIXAS - PESSOAL CIVIL	0.01.00	150.000,00			
3.1.90.13	OBRIGAÇÕES PATRONAIS	0.01.00	35.000,00			
3.1.90.94	INDENIZAÇÕES E RESTITUIÇÕES TRABALHISTAS	0.01.00	2.000,00			
3.1.91.00	APLICAÇÕES DIRETAS- INTRA-ORÇAMENTÁRIAS	0.000.000		10.000,00		
3.1.91.13	OBRIGAÇÕES PATRONAIS	0.01.00	10.000,00			
3.3.00.00	OUTRAS DESPESAS CORRENTES	0.000.000			65.000,00	
3.3.90.00	APLICAÇÕES DIRETAS	0.000.000		65.000,00		
3.3.90.08	OUTROS BENEFÍCIOS ASSISTENCIAIS DO SERVIDOR E DO MILITAR	0.01.00	5.000,00			
3.3.90.14	DIÁRIAS - CIVIL	0.01.00	5.000,00			
3.3.90.30	MATERIAL DE CONSUMO	0.01.00	5.000,00			
3.3.90.36	OUTROS SERVIÇOS DE TERCEIROS - PESSOA FÍSICA	0.01.00	30.000,00			
3.3.90.39	OUTROS SERVIÇOS DE TERCEIROS - PESSOA JURÍDICA	0.01.00	20.000,00			
4.0.00.00	DESPESAS DE CAPITAL	0.000.000				5.000,00
4.4.00.00	INVESTIMENTOS	0.000.000			5.000,00	
4.4.90.00	APLICAÇÕES DIRETAS	0.000.000		5.000,00		
4.4.90.52	EQUIPAMENTOS E MATERIAL PERMANENTE	0.01.00	5.000,00			
TOTAL						282.000,00



NATUREZA DA DESPESA POR ORGÃO

PODER ORGÃO	02 PODER EXECUTIVO 09 SECRETARIA MUNICIPAL DE PLANEJAMENTO					
Código	Especificação	F.R.	Elemento	Modalidade	Grupo	Categoria Econômica
3.0.00.00	DESPESAS CORRENTES	0.000.000				147.000,00
3.1.00.00	PESSOAL E ENCARGOS SOCIAIS	0.000.000			120.000,00	
3.1.90.00	APLICAÇÕES DIRETAS	0.000.000		105.000,00		
3.1.90.04	CONTRATAÇÃO POR TEMPO DETERMINADO	0.01.00	5.000,00			
3.1.90.11	VENCIMENTOS E VANTAGENS FIXAS - PESSOAL CIVIL	0.01.00	70.000,00			
3.1.90.13	OBRIGAÇÕES PATRONAIS	0.01.00	20.000,00			
3.1.90.94	INDENIZAÇÕES E RESTITUIÇÕES TRABALHISTAS	0.01.00	10.000,00			
3.1.91.00	APLICAÇÕES DIRETAS- INTRA-ORÇAMENTÁRIAS	0.000.000		15.000,00		
3.1.91.13	OBRIGAÇÕES PATRONAIS	0.01.00	15.000,00			
3.3.00.00	OUTRAS DESPESAS CORRENTES	0.000.000			27.000,00	
3.3.90.00	APLICAÇÕES DIRETAS	0.000.000		27.000,00		
3.3.90.08	OUTROS BENEFÍCIOS ASSISTENCIAIS DO SERVIDOR E DO MILITAR	0.01.00	1.000,00			
3.3.90.14	DIÁRIAS - CIVIL	0.01.00	1.000,00			
3.3.90.30	MATERIAL DE CONSUMO	0.01.00	3.000,00			
3.3.90.36	OUTROS SERVIÇOS DE TERCEIROS - PESSOA FÍSICA	0.01.00	2.000,00			
3.3.90.39	OUTROS SERVIÇOS DE TERCEIROS - PESSOA JURÍDICA	0.01.00	20.000,00			
4.0.00.00	DESPESAS DE CAPITAL	0.000.000				10.000,00
4.4.00.00	INVESTIMENTOS	0.000.000			10.000,00	
4.4.90.00	APLICAÇÕES DIRETAS	0.000.000		10.000,00		
4.4.90.52	EQUIPAMENTOS E MATERIAL PERMANENTE	0.01.00	10.000,00			
TOTAL						157.000,00

Documento Assinado Digitalmente por: MARIA GISELDA DA SILVA, WEDJA MARTINS NASCIMENTO, IVALLECI HIPOLITO DE MEDEIROS FILHO, JOSE ANTONIO MARTINS DA SILVA
Assine em: https://ececide.pe.gov.br/epp/validaDoc.seam Código do documento: :aaf7662f0-9328-4146-99e6-3974e9936455



PREF. MUNICIPAL DE JOÃO ALFREDO
AV.13 DE MAIO, 45 - CNPJ:11097359/0001-45

Orçamento Programa - Exercício de 2022
Anexo 02
Página 10

NATUREZA DA DESPESA POR ORGÃO

Código	Especificação	F.R.	Elemento	Modalidade	Grupo	Categoria Econômica
02	PODER EXECUTIVO					
10	SECRETARIA DO SISTEMA DE CONTROLE INTERNO DO MUNICÍPIO					
3.0.00.00	DESPESAS CORRENTES	0.000.000				223.000,00
3.1.00.00	PESSOAL E ENCARGOS SOCIAIS	0.000.000			152.000,00	
3.1.90.00	APLICAÇÕES DIRETAS	0.000.000		151.000,00		
3.1.90.04	CONTRATAÇÃO POR TEMPO DETERMINADO	0.01.00	1.000,00			
3.1.90.11	VENCIMENTOS E VANTAGENS FIXAS - PESSOAL CIVIL	0.01.00	120.000,00			
3.1.90.13	OBRIGAÇÕES PATRONAIS	0.01.00	25.000,00			
3.1.90.94	INDENIZAÇÕES E RESTITUIÇÕES TRABALHISTAS	0.01.00	5.000,00			
3.1.91.00	APLICAÇÕES DIRETAS- INTRA-ORÇAMENTÁRIAS	0.000.000		1.000,00		
3.1.91.13	OBRIGAÇÕES PATRONAIS	0.01.00	1.000,00			
3.3.00.00	OUTRAS DESPESAS CORRENTES	0.000.000			71.000,00	
3.3.90.00	APLICAÇÕES DIRETAS	0.000.000		71.000,00		
3.3.90.08	OUTROS BENEFÍCIOS ASSISTENCIAIS DO SERVIDOR E DO MILITAR	0.01.00	1.000,00			
3.3.90.14	DIÁRIAS - CIVIL	0.01.00	10.000,00			
3.3.90.30	MATERIAL DE CONSUMO	0.01.00	2.000,00			
3.3.90.35	SERVIÇOS DE CONSULTORIA	0.01.00	3.000,00			
3.3.90.36	OUTROS SERVIÇOS DE TERCEIROS - PESSOA FÍSICA	0.01.00	40.000,00			
3.3.90.39	OUTROS SERVIÇOS DE TERCEIROS - PESSOA JURÍDICA	0.01.00	15.000,00			
4.0.00.00	DESPESAS DE CAPITAL	0.000.000				5.000,00
4.4.00.00	INVESTIMENTOS	0.000.000			5.000,00	
4.4.90.00	APLICAÇÕES DIRETAS	0.000.000		5.000,00		
4.4.90.52	EQUIPAMENTOS E MATERIAL PERMANENTE	0.01.00	5.000,00			
TOTAL						228.000,00

Documento Assinado Digitalmente por: MARIA GISELDA DA SILVA, WEDJA MARTINS NASCIMENTO, IV ALDECI HIPOLITO DE MEDEIROS FILHO, JOSE ANTONIO MARTINS DA SILVA
Assinse em: https://eicr.ide.gov.br/eppp/validaDoc.seam Código do documento: aa766210-9328-4146-99e6-3974e9936455



PREF. MUNICIPAL DE JOÃO ALFREDO
AV.13 DE MAIO, 45 - CNPJ:11097359/0001-45

Orçamento Programa - Exercício de 2022
Anexo 02
Página 11

NATUREZA DA DESPESA POR ORGÃO

PODER ORGÃO	02 PODER EXECUTIVO 11 SECRETARIA MUNICIPAL DO GOVERNO					
Código	Especificação	F.R.	Elemento	Modalidade	Grupo	Categoria Econômica
3.0.00.00	DESPESAS CORRENTES	0.000.000				210.000,00
3.1.00.00	PESSOAL E ENCARGOS SOCIAIS	0.000.000			188.000,00	
3.1.90.00	APLICAÇÕES DIRETAS	0.000.000		158.000,00		
3.1.90.04	CONTRATAÇÃO POR TEMPO DETERMINADO	0.01.00	8.000,00			
3.1.90.11	VENCIMENTOS E VANTAGENS FIXAS - PESSOAL CIVIL	0.01.00	130.000,00			
3.1.90.13	OBRIGAÇÕES PATRONAIS	0.01.00	20.000,00			
3.1.91.00	APLICAÇÕES DIRETAS- INTRA-ORÇAMENTÁRIAS	0.000.000		30.000,00		
3.1.91.13	OBRIGAÇÕES PATRONAIS	0.01.00	30.000,00			
3.3.00.00	OUTRAS DESPESAS CORRENTES	0.000.000			22.000,00	
3.3.90.00	APLICAÇÕES DIRETAS	0.000.000		22.000,00		
3.3.90.08	OUTROS BENEFÍCIOS ASSISTENCIAIS DO SERVIDOR E DO MILITAR	0.01.00	1.000,00			
3.3.90.14	DIÁRIAS - CIVIL	0.01.00	1.000,00			
3.3.90.30	MATERIAL DE CONSUMO	0.01.00	3.000,00			
3.3.90.36	OUTROS SERVIÇOS DE TERCEIROS - PESSOA FÍSICA	0.01.00	2.000,00			
3.3.90.39	OUTROS SERVIÇOS DE TERCEIROS - PESSOA JURÍDICA	0.01.00	15.000,00			
4.0.00.00	DESPESAS DE CAPITAL	0.000.000				10.000,00
4.4.00.00	INVESTIMENTOS	0.000.000			10.000,00	
4.4.90.00	APLICAÇÕES DIRETAS	0.000.000		10.000,00		
4.4.90.52	EQUIPAMENTOS E MATERIAL PERMANENTE	0.01.00	10.000,00			
TOTAL						220.000,00

Documento Assinado Digitalmente por: MARIA GISELA DA SILVA, WEDJA MARTINS NASCIMENTO, WALDECI HIPOLITO DE MEDEIROS FILHO, JOSE ANTONIO MARTINS DA SILVA
Assinatura em: https://eicce.ide.pe.gov.br/validar/validarDoc.seam?codigo=documento:aa766210-9328-4146-9966-3974e9936455



NATUREZA DA DESPESA POR ORGÃO

PODER ORGÃO	02 PODER EXECUTIVO 12 SECRETARIA MUNICIPAL DE DESENVOLVIMENTO ECONÔMICO E TURISMO					
Código	Especificação	F.R.	Elemento	Modalidade	Grupo	Categoria Econômica
3.0.00.00	DESPESAS CORRENTES	0.000.000				230.000,00
3.1.00.00	PESSOAL E ENCARGOS SOCIAIS	0.000.000			178.000,00	
3.1.90.00	APLICAÇÕES DIRETAS	0.000.000		150.000,00		
3.1.90.04	CONTRATAÇÃO POR TEMPO DETERMINADO	0.01.00	10.000,00			
3.1.90.11	VENCIMENTOS E VANTAGENS FIXAS - PESSOAL CIVIL	0.01.00	120.000,00			
3.1.90.13	OBRIGAÇÕES PATRONAIS	0.01.00	20.000,00			
3.1.91.00	APLICAÇÕES DIRETAS- INTRA-ORÇAMENTÁRIAS	0.000.000		28.000,00		
3.1.91.13	OBRIGAÇÕES PATRONAIS	0.01.00	28.000,00			
3.3.00.00	OUTRAS DESPESAS CORRENTES	0.000.000			52.000,00	
3.3.90.00	APLICAÇÕES DIRETAS	0.000.000		52.000,00		
3.3.90.08	OUTROS BENEFÍCIOS ASSISTENCIAIS DO SERVIDOR E DO MILITAR	0.01.00	1.000,00			
3.3.90.14	DIÁRIAS - CIVIL	0.01.00	1.000,00			
3.3.90.30	MATERIAL DE CONSUMO	0.01.00	20.000,00			
3.3.90.36	OUTROS SERVIÇOS DE TERCEIROS - PESSOA FÍSICA	0.01.00	10.000,00			
3.3.90.39	OUTROS SERVIÇOS DE TERCEIROS - PESSOA JURÍDICA	0.01.00	20.000,00			
4.0.00.00	DESPESAS DE CAPITAL	0.000.000				10.000,00
4.4.00.00	INVESTIMENTOS	0.000.000			10.000,00	
4.4.90.00	APLICAÇÕES DIRETAS	0.000.000		10.000,00		
4.4.90.52	EQUIPAMENTOS E MATERIAL PERMANENTE	0.01.00	10.000,00			
TOTAL						240.000,00

Documento Assinado Digitalmente por: MARIA GISELDA DA SILVA, MEDIA MARTINS NASCIMENTO, IV ALDECI HIPOLITO DE MEDEIROS FILHO, JOSE ANTONIO MARTINS DA SILVA
Assine em: <https://eicr.ide.gov.br/epp/validaDoc.aspx?Codigo=na766210-9328-4146-99e6-3974e9936455>



PREF. MUNICIPAL DE JOÃO ALFREDO
AV.13 DE MAIO, 45 - CNPJ:11097359/0001-45



PREFEITURA DE
JOÃO ALFREDO
UM NOVO TEMPO

Orçamento Programa - Exercício de 2022
Anexo 02
Página 13



Documento Assinado Digitalmente por: MARIA GISELDA DA SILVA, MEDIA MARTINS NASCIMENTO, IVALDECI HIPOLITO DE MEDEIROS FILHO, JOSE ANTONIO MARTINS DA SILVA
Assine em: https://eicce.itec.pe.gov.br/epd/validadorDoc.seam Código do documento: aaf766210-9328-4146-9966-3974e9936455

NATUREZA DA DESPESA POR ORGÃO

PODER ORGÃO	90 ENTIDADES SUPERVISIONADAS 01 FUNDO MUNICIPAL DE SAÚDE					
Código	Especificação	F.R.	Elemento	Modalidade	Grupo	Categoria Econômica
3.0.00.00	DESPESAS CORRENTES	0.000.000				22.383.000,00
3.1.00.00	PESSOAL E ENCARGOS SOCIAIS	0.000.000			8.900.000,00	
3.1.90.00	APLICAÇÕES DIRETAS	0.000.000		8.203.000,00		
3.1.90.04	CONTRATAÇÃO POR TEMPO DETERMINADO	0.01.00	10.000,00			
3.1.90.04	CONTRATAÇÃO POR TEMPO DETERMINADO	0.01.00	1.614.000,00			
3.1.90.04	CONTRATAÇÃO POR TEMPO DETERMINADO	0.05.10	615.000,00			
3.1.90.11	VENCIMENTOS E VANTAGENS FIXAS - PESSOAL CIVIL	0.01.00	10.000,00			
3.1.90.11	VENCIMENTOS E VANTAGENS FIXAS - PESSOAL CIVIL	0.01.00	1.848.000,00			
3.1.90.11	VENCIMENTOS E VANTAGENS FIXAS - PESSOAL CIVIL	0.05.10	2.448.000,00			
3.1.90.13	OBRIGAÇÕES PATRONAIS	0.01.00	5.000,00			
3.1.90.13	OBRIGAÇÕES PATRONAIS	0.01.00	646.000,00			
3.1.90.13	OBRIGAÇÕES PATRONAIS	0.05.10	512.000,00			
3.1.90.16	OUTRAS DESPESAS VARIÁVEIS - PESSOAL CIVIL	0.01.00	3.000,00			
3.1.90.16	OUTRAS DESPESAS VARIÁVEIS - PESSOAL CIVIL	0.05.10	405.000,00			
3.1.90.92	DESPESAS DE EXERCÍCIOS ANTERIORES	0.01.00	10.000,00			
3.1.90.94	INDENIZAÇÕES E RESTITUIÇÕES TRABALHISTAS	0.01.00	1.000,00			
3.1.90.94	INDENIZAÇÕES E RESTITUIÇÕES TRABALHISTAS	0.01.00	41.000,00			
3.1.90.94	INDENIZAÇÕES E RESTITUIÇÕES TRABALHISTAS	0.05.10	35.000,00			
3.1.91.00	APLICAÇÕES DIRETAS- INTRA-ORÇAMENTÁRIAS	0.000.000		697.000,00		
3.1.91.13	OBRIGAÇÕES PATRONAIS	0.01.00	5.000,00			
3.1.91.13	OBRIGAÇÕES PATRONAIS	0.01.00	261.000,00			
3.1.91.13	OBRIGAÇÕES PATRONAIS	0.05.10	431.000,00			
3.2.00.00	JUROS E ENCARGOS DA DÍVIDA	0.000.000			1.000,00	
3.2.90.00	APLICAÇÕES DIRETAS	0.000.000		1.000,00		
3.2.90.22	OUTROS ENCARGOS SOBRE A DÍVIDA POR CONTRATO	0.01.00	1.000,00			
3.3.00.00	OUTRAS DESPESAS CORRENTES	0.000.000			13.482.000,00	
3.3.50.00	TRANSFERÊNCIAS A INSTITUIÇÕES PRIVADAS SEM FINS LUCRATIVOS	0.000.000		5.622.000,00		
3.3.50.43	SUBVENÇÕES SOCIAIS	0.01.00	2.002.000,00			
3.3.50.43	SUBVENÇÕES SOCIAIS	0.05.10	100.000,00			
3.3.50.43	SUBVENÇÕES SOCIAIS	0.05.10	3.520.000,00			
3.3.71.00	TRANSFERÊNCIA A CONSÓRCIOS PÚBLICOS	0.000.000		5.000,00		
3.3.71.70	RATEIO PELA PARTICIPAÇÃO EM CONSÓRCIO PÚBLICO	0.01.00	5.000,00			
3.3.72.00	Execução Orçamentária Delegada a Consórcios Públicos	0.000.000		27.000,00		
3.3.72.39	OUTROS SERVIÇOS DE TERCEIROS - PESSOA JURÍDICA	0.01.00	15.000,00			
3.3.72.39	OUTROS SERVIÇOS DE TERCEIROS - PESSOA JURÍDICA	0.05.10	12.000,00			
3.3.90.00	APLICAÇÕES DIRETAS	0.000.000		7.828.000,00		
3.3.90.08	OUTROS BENEFÍCIOS ASSISTENCIAIS DO SERVIDOR E DO MILITAR	0.01.00	42.000,00			
3.3.90.08	OUTROS BENEFÍCIOS ASSISTENCIAIS DO SERVIDOR E DO MILITAR	0.05.10	36.000,00			
3.3.90.14	DIÁRIAS - CIVIL	0.01.00	1.000,00			



PREF. MUNICIPAL DE JOÃO ALFREDO
AV.13 DE MAIO, 45 - CNPJ:11097359/0001-45



PREFEITURA DE
JOÃO ALFREDO
UM NOVO TEMPO



Orçamento Programa - Exercício de 2022
Anexo 02
Página 14

Documento Assinado Digitalmente por: MARIA GISEL DA DA SILVA, WEDJA MARTINS NASCIMENTO, IVALDECI HIPOLITO DE MEDEIROS FILHO, JOSE ANTONIO MARTINS DA SILVA
Assine em: https://eicr.ide.gov.br/epp/validadoc.seam Código do documento: aa7662f0-9328-4146-99e6-3974e9936455

NATUREZA DA DESPESA POR ORGÃO

PODER ORGÃO	90 ENTIDADES SUPERVISIONADAS 01 FUNDO MUNICIPAL DE SAÚDE		F.R.	Elemento	Modalidade	Grupo	Categoria Econômica
3.3.90.14	DIÁRIAS - CIVIL	0.01.00	53.000,00				
3.3.90.14	DIÁRIAS - CIVIL	0.05.10	20.000,00				
3.3.90.30	MATERIAL DE CONSUMO	0.01.00	1.000,00				
3.3.90.30	MATERIAL DE CONSUMO	0.01.00	1.171.000,00				
3.3.90.30	MATERIAL DE CONSUMO	0.02.10	25.000,00				
3.3.90.30	MATERIAL DE CONSUMO	0.05.10	1.666.000,00				
3.3.90.32	MATERIAL, BEM OU SERVIÇO PARA DISTRIBUIÇÃO GRATUITA	0.01.00	72.000,00				
3.3.90.32	MATERIAL, BEM OU SERVIÇO PARA DISTRIBUIÇÃO GRATUITA	0.05.10	90.000,00				
3.3.90.33	PASSAGENS E DESPESAS COM LOCOMOÇÃO	0.01.00	1.000,00				
3.3.90.33	PASSAGENS E DESPESAS COM LOCOMOÇÃO	0.01.00	15.000,00				
3.3.90.33	PASSAGENS E DESPESAS COM LOCOMOÇÃO	0.05.10	5.000,00				
3.3.90.35	SERVIÇOS DE CONSULTORIA	0.01.00	150.000,00				
3.3.90.36	OUTROS SERVIÇOS DE TERCEIROS - PESSOA FÍSICA	0.01.00	8.000,00				
3.3.90.36	OUTROS SERVIÇOS DE TERCEIROS - PESSOA FÍSICA	0.01.00	10.000,00				
3.3.90.36	OUTROS SERVIÇOS DE TERCEIROS - PESSOA FÍSICA	0.01.00	435.000,00				
3.3.90.36	OUTROS SERVIÇOS DE TERCEIROS - PESSOA FÍSICA	0.05.10	259.000,00				
3.3.90.39	OUTROS SERVIÇOS DE TERCEIROS - PESSOA JURÍDICA	0.01.00	321.000,00				
3.3.90.39	OUTROS SERVIÇOS DE TERCEIROS - PESSOA JURÍDICA	0.01.00	889.000,00				
3.3.90.39	OUTROS SERVIÇOS DE TERCEIROS - PESSOA JURÍDICA	0.05.10	2.426.000,00				
3.3.90.47	OBRIGAÇÕES TRIBUTÁRIAS E CONTRIBUTIVAS	0.01.00	6.000,00				
3.3.90.48	OUTROS AUXÍLIOS FINANCEIROS A PESSOA FÍSICA	0.01.00	86.000,00				
3.3.90.48	OUTROS AUXÍLIOS FINANCEIROS A PESSOA FÍSICA	0.05.10	10.000,00				
3.3.90.92	DESPESAS DE EXERCÍCIOS ANTERIORES	0.01.00	20.000,00				
3.3.90.93	INDENIZAÇÕES E RESTITUIÇÕES	0.01.00	10.000,00				
4.0.00.00	DESPESAS DE CAPITAL	0.000.000					1.293.000,00
4.4.00.00	INVESTIMENTOS	0.000.000				1.292.000,00	
4.4.90.00	APLICAÇÕES DIRETAS	0.000.000			1.292.000,00		
4.4.90.51	OBRAS E INSTALAÇÕES	0.01.00	240.000,00				
4.4.90.51	OBRAS E INSTALAÇÕES	0.02.10	20.000,00				
4.4.90.51	OBRAS E INSTALAÇÕES	0.05.01	30.000,00				
4.4.90.51	OBRAS E INSTALAÇÕES	0.05.10	70.000,00				
4.4.90.51	OBRAS E INSTALAÇÕES	0.05.10	200.000,00				
4.4.90.52	EQUIPAMENTOS E MATERIAL PERMANENTE	0.01.00	287.000,00				
4.4.90.52	EQUIPAMENTOS E MATERIAL PERMANENTE	0.02.10	15.000,00				
4.4.90.52	EQUIPAMENTOS E MATERIAL PERMANENTE	0.05.01	20.000,00				
4.4.90.52	EQUIPAMENTOS E MATERIAL PERMANENTE	0.05.10	60.000,00				
4.4.90.52	EQUIPAMENTOS E MATERIAL PERMANENTE	0.05.11	10.000,00				
4.4.90.52	EQUIPAMENTOS E MATERIAL PERMANENTE	0.05.11	330.000,00				



NATUREZA DA DESPESA POR ORGÃO

PODER ORGÃO		90 ENTIDADES SUPERVISIONADAS 01 FUNDO MUNICIPAL DE SAÚDE				
Código	Especificação	F.R.	Elemento	Modalidade	Grupo	Categoria Econômica
4.4.90.61	AQUISIÇÃO DE IMÓVEIS	0.01.00	10.000,00			
4.6.00.00	AMORTIZAÇÃO DA DÍVIDA	0.000.000			1.000,00	
4.6.90.00	APLICAÇÕES DIRETAS	0.000.000		1.000,00		
4.6.90.71	PRINCIPAL DA DÍVIDA CONTRATUAL RESGATADA	0.01.00	1.000,00			
TOTAL						23.676.000,00

Documento Assinado Digitalmente por: MARIA GISEL DA DA SILVA, WEDJA MARTINS NASCIMENTO, IV ALDECI HIPOLITO DE MEDEIROS FILHO, JOSE ANTONIO MARTINS DA SILVA
Assinse em: https://eicr.tce-pe.gov.br/epp/validadoc.seam Código do documento: aa7662f0-9328-4146-99e6-3974e9936455



PREF. MUNICIPAL DE JOÃO ALFREDO
AV.13 DE MAIO, 45 - CNPJ:11097359/0001-45



PREFEITURA DE
JOÃO ALFREDO
UM NOVO TEMPO

Orçamento Programa - Exercício de 2022
Anexo 02
Página 16



Documento Assinado Digitalmente por: MARIA GISELDA DA SILVA, MEDIA MARTINS NASCIMENTO, IVALDECI HIPOLITO DE MEDEIROS FILHO, JOSE ANTONIO MARTINS DA SILVA
Assine em: https://ececide.pe.gov.br/epp/validador/oc/seam/Codigo-do-documento:aa766210-9328-4146-99e6-3974e9936455

NATUREZA DA DESPESA POR ORGÃO

PODER ORGÃO	90 ENTIDADES SUPERVISIONADAS 02 FUNDO MUNICIPAL DE ASSISTÊNCIA SOCIAL					
Código	Especificação	F.R.	Elemento	Modalidade	Grupo	Categoria Econômica
3.0.00.00	DESPESAS CORRENTES	0.000.000				3.928.000,00
3.1.00.00	PESSOAL E ENCARGOS SOCIAIS	0.000.000			2.037.000,00	
3.1.90.00	APLICAÇÕES DIRETAS	0.000.000		1.869.000,00		
3.1.90.04	CONTRATAÇÃO POR TEMPO DETERMINADO	0.01.00	6.000,00			
3.1.90.04	CONTRATAÇÃO POR TEMPO DETERMINADO	0.01.00	359.000,00			
3.1.90.04	CONTRATAÇÃO POR TEMPO DETERMINADO	0.05.12	163.000,00			
3.1.90.11	VENCIMENTOS E VANTAGENS FIXAS - PESSOAL CIVIL	0.01.00	6.000,00			
3.1.90.11	VENCIMENTOS E VANTAGENS FIXAS - PESSOAL CIVIL	0.01.00	571.000,00			
3.1.90.11	VENCIMENTOS E VANTAGENS FIXAS - PESSOAL CIVIL	0.05.12	401.000,00			
3.1.90.13	OBRIGAÇÕES PATRONAIS	0.01.00	1.000,00			
3.1.90.13	OBRIGAÇÕES PATRONAIS	0.01.00	224.000,00			
3.1.90.13	OBRIGAÇÕES PATRONAIS	0.05.12	81.000,00			
3.1.90.91	SENTENÇAS JUDICIAIS	0.01.00	1.000,00			
3.1.90.92	DESPESAS DE EXERCÍCIOS ANTERIORES	0.01.00	3.000,00			
3.1.90.94	INDENIZAÇÕES E RESTITUIÇÕES TRABALHISTAS	0.01.00	45.000,00			
3.1.90.94	INDENIZAÇÕES E RESTITUIÇÕES TRABALHISTAS	0.05.12	8.000,00			
3.1.91.00	APLICAÇÕES DIRETAS- INTRA-ORÇAMENTÁRIAS	0.000.000		168.000,00		
3.1.91.13	OBRIGAÇÕES PATRONAIS	0.01.00	110.000,00			
3.1.91.13	OBRIGAÇÕES PATRONAIS	0.05.12	58.000,00			
3.2.00.00	JUROS E ENCARGOS DA DÍVIDA	0.000.000			1.000,00	
3.2.90.00	APLICAÇÕES DIRETAS	0.000.000		1.000,00		
3.2.90.22	OUTROS ENCARGOS SOBRE A DÍVIDA POR CONTRATO	0.01.00	1.000,00			
3.3.00.00	OUTRAS DESPESAS CORRENTES	0.000.000			1.890.000,00	
3.3.50.00	TRANSFERÊNCIAS A INSTITUIÇÕES PRIVADAS SEM FINS LUCRATIVOS	0.000.000		5.000,00		
3.3.50.43	SUBVENÇÕES SOCIAIS	0.01.00	5.000,00			
3.3.71.00	TRANSFERÊNCIA A CONSÓRCIOS PÚBLICOS	0.000.000		5.000,00		
3.3.71.70	RATEIO PELA PARTICIPAÇÃO EM CONSÓRCIO PÚBLICO	0.01.00	5.000,00			
3.3.72.00	Execução Orçamentária Delegada a Consórcios Públicos	0.000.000		5.000,00		
3.3.72.39	OUTROS SERVIÇOS DE TERCEIROS - PESSOA JURÍDICA	0.01.00	5.000,00			
3.3.90.00	APLICAÇÕES DIRETAS	0.000.000		1.875.000,00		
3.3.90.14	DIÁRIAS - CIVIL	0.01.00	7.000,00			
3.3.90.14	DIÁRIAS - CIVIL	0.01.00	24.000,00			
3.3.90.14	DIÁRIAS - CIVIL	0.05.12	13.000,00			
3.3.90.30	MATERIAL DE CONSUMO	0.01.00	10.000,00			
3.3.90.30	MATERIAL DE CONSUMO	0.01.00	102.000,00			
3.3.90.30	MATERIAL DE CONSUMO	0.02.13	10.000,00			
3.3.90.30	MATERIAL DE CONSUMO	0.05.12	10.000,00			
3.3.90.30	MATERIAL DE CONSUMO	0.05.12	83.000,00			
3.3.90.32	MATERIAL, BEM OU SERVIÇO PARA DISTRIBUIÇÃO GRATUITA	0.01.00	1.000,00			



PREF. MUNICIPAL DE JOÃO ALFREDO
AV.13 DE MAIO, 45 - CNPJ:11097359/0001-45



PREFEITURA DE
JOÃO ALFREDO
UM NOVO TEMPO

Orçamento Programa - Exercício de 2022
Anexo 02
Página 17



Documento Assinado Digitalmente por: MARIA GISELDA DA SILVA, WEDJA MARTINS NASCIMENTO, IVALLDECI HIPOLITO DE MEDEIROS FILHO, JOSE ANTONIO MARTINS DA SILVA
Assinatura em: https://eccc.tce.pe.gov.br/epp/va/validadoc/seam/Código do documento: aa766210-9328-4146-99e6-3974e9936455

NATUREZA DA DESPESA POR ORGÃO

PODER ORGÃO	90 - ENTIDADES SUPERVISIONADAS 02 - FUNDO MUNICIPAL DE ASSISTÊNCIA SOCIAL					
Código	Especificação	F.R.	Elemento	Modalidade	Grupo	Categoria Econômica
3.3.90.32	MATERIAL, BEM OU SERVIÇO PARA DISTRIBUIÇÃO GRATUITA	0.01.00	151.000,00			
3.3.90.32	MATERIAL, BEM OU SERVIÇO PARA DISTRIBUIÇÃO GRATUITA	0.05.12	1.000,00			
3.3.90.32	MATERIAL, BEM OU SERVIÇO PARA DISTRIBUIÇÃO GRATUITA	0.05.12	10.000,00			
3.3.90.33	PASSAGENS E DESPESAS COM LOCOMOÇÃO	0.01.00	10.000,00			
3.3.90.33	PASSAGENS E DESPESAS COM LOCOMOÇÃO	0.05.12	6.000,00			
3.3.90.35	SERVIÇOS DE CONSULTORIA	0.01.00	400.000,00			
3.3.90.36	OUTROS SERVIÇOS DE TERCEIROS - PESSOA FÍSICA	0.01.00	9.000,00			
3.3.90.36	OUTROS SERVIÇOS DE TERCEIROS - PESSOA FÍSICA	0.01.00	281.000,00			
3.3.90.36	OUTROS SERVIÇOS DE TERCEIROS - PESSOA FÍSICA	0.02.13	5.000,00			
3.3.90.36	OUTROS SERVIÇOS DE TERCEIROS - PESSOA FÍSICA	0.05.12	5.000,00			
3.3.90.36	OUTROS SERVIÇOS DE TERCEIROS - PESSOA FÍSICA	0.05.12	80.000,00			
3.3.90.39	OUTROS SERVIÇOS DE TERCEIROS - PESSOA JURÍDICA	0.01.00	10.000,00			
3.3.90.39	OUTROS SERVIÇOS DE TERCEIROS - PESSOA JURÍDICA	0.01.00	293.000,00			
3.3.90.39	OUTROS SERVIÇOS DE TERCEIROS - PESSOA JURÍDICA	0.02.13	200.000,00			
3.3.90.39	OUTROS SERVIÇOS DE TERCEIROS - PESSOA JURÍDICA	0.05.12	5.000,00			
3.3.90.39	OUTROS SERVIÇOS DE TERCEIROS - PESSOA JURÍDICA	0.05.12	111.000,00			
3.3.90.47	OBRIGAÇÕES TRIBUTÁRIAS E CONTRIBUTIVAS	0.01.00	1.000,00			
3.3.90.47	OBRIGAÇÕES TRIBUTÁRIAS E CONTRIBUTIVAS	0.01.00	4.000,00			
3.3.90.47	OBRIGAÇÕES TRIBUTÁRIAS E CONTRIBUTIVAS	0.05.12	1.000,00			
3.3.90.48	OUTROS AUXÍLIOS FINANCEIROS A PESSOA FÍSICA	0.01.00	19.000,00			
3.3.90.48	OUTROS AUXÍLIOS FINANCEIROS A PESSOA FÍSICA	0.05.12	5.000,00			
3.3.90.92	DESPESAS DE EXERCÍCIOS ANTERIORES	0.01.00	3.000,00			
3.3.90.93	INDENIZAÇÕES E RESTITUIÇÕES	0.01.00	5.000,00			
4.0.00.00	DESPESAS DE CAPITAL	0.000.000				152.000,00
4.4.00.00	INVESTIMENTOS	0.000.000			151.000,00	
4.4.90.00	APLICAÇÕES DIRETAS	0.000.000		151.000,00		
4.4.90.51	OBRAS E INSTALAÇÕES	0.01.00	25.000,00			
4.4.90.51	OBRAS E INSTALAÇÕES	0.05.12	45.000,00			
4.4.90.52	EQUIPAMENTOS E MATERIAL PERMANENTE	0.01.00	6.000,00			
4.4.90.52	EQUIPAMENTOS E MATERIAL PERMANENTE	0.01.00	44.000,00			
4.4.90.52	EQUIPAMENTOS E MATERIAL PERMANENTE	0.05.12	31.000,00			
4.6.00.00	AMORTIZAÇÃO DA DÍVIDA	0.000.000			1.000,00	
4.6.90.00	APLICAÇÕES DIRETAS	0.000.000		1.000,00		
4.6.90.71	PRINCIPAL DA DÍVIDA CONTRATUAL RESGATADA	0.01.00	1.000,00			
TOTAL						4.080.000,00



PREF. MUNICIPAL DE JOÃO ALFREDO
AV.13 DE MAIO, 45 - CNPJ:11097359/0001-45

Orçamento Programa - Exercício de 2022
Anexo 02
Página 18

NATUREZA DA DESPESA POR ORGÃO

PODER ORGÃO	90 ENTIDADES SUPERVISIONADAS 03 FUNDO DEF. DIREITOS DA CRIANÇA E ADOLESCENTE					
Código	Especificação	F.R.	Elemento	Modalidade	Grupo	Categoria Econômica
3.0.00.00	DESPESAS CORRENTES	0.000.000				89.000,00
3.1.00.00	PESSOAL E ENCARGOS SOCIAIS	0.000.000			5.000,00	
3.1.90.00	APLICAÇÕES DIRETAS	0.000.000		4.000,00		
3.1.90.04	CONTRATAÇÃO POR TEMPO DETERMINADO	0.01.00	1.000,00			
3.1.90.11	VENCIMENTOS E VANTAGENS FIXAS - PESSOAL CIVIL	0.01.00	1.000,00			
3.1.90.13	OBRIGAÇÕES PATRONAIS	0.01.00	1.000,00			
3.1.90.92	DESPESAS DE EXERCÍCIOS ANTERIORES	0.01.00	1.000,00			
3.1.91.00	APLICAÇÕES DIRETAS- INTRA-ORÇAMENTÁRIAS	0.000.000		1.000,00		
3.1.91.13	OBRIGAÇÕES PATRONAIS	0.01.00	1.000,00			
3.3.00.00	OUTRAS DESPESAS CORRENTES	0.000.000			84.000,00	
3.3.50.00	TRANSFERÊNCIAS A INSTITUIÇÕES PRIVADAS SEM FINS LUCRATIVOS	0.000.000		1.000,00		
3.3.50.43	SUBVENÇÕES SOCIAIS	0.01.00	1.000,00			
3.3.90.00	APLICAÇÕES DIRETAS	0.000.000		83.000,00		
3.3.90.14	DIÁRIAS - CIVIL	0.01.00	1.000,00			
3.3.90.30	MATERIAL DE CONSUMO	0.01.00	14.000,00			
3.3.90.35	SERVIÇOS DE CONSULTORIA	0.01.00	35.000,00			
3.3.90.36	OUTROS SERVIÇOS DE TERCEIROS - PESSOA FÍSICA	0.01.00	15.000,00			
3.3.90.39	OUTROS SERVIÇOS DE TERCEIROS - PESSOA JURÍDICA	0.01.00	17.000,00			
3.3.90.92	DESPESAS DE EXERCÍCIOS ANTERIORES	0.01.00	1.000,00			
4.0.00.00	DESPESAS DE CAPITAL	0.000.000				1.000,00
4.4.00.00	INVESTIMENTOS	0.000.000			1.000,00	
4.4.90.00	APLICAÇÕES DIRETAS	0.000.000		1.000,00		
4.4.90.52	EQUIPAMENTOS E MATERIAL PERMANENTE	0.01.00	1.000,00			
TOTAL						90.000,00

Documento Assinado Digitalmente por: MARIA GISELDA DA SILVA, WEDJA MARTINS NASCIMENTO,IVALDECI HIPOLITO DE MEDEIROS FILHO, JOSE ANTONIO MARTINS DA SILVA
Assine em: <https://cfcce.pe.gov.br/cpp/validadorDoc.seam> Código do documento: aaf76210-9328-4146-99e6-3974e9936455



NATUREZA DA DESPESA POR ORGÃO

PODER ORGÃO	90 ENTIDADES SUPERVISIONADAS 04 FUMAP					
Código	Especificação	F.R.	Elemento	Modalidade	Grupo	Categoria Econômica
3.0.00.00	DESPESAS CORRENTES	0.000.000				9.177.000,00
3.1.00.00	PESSOAL E ENCARGOS SOCIAIS	0.000.000			8.065.000,00	
3.1.90.00	APLICAÇÕES DIRETAS	0.000.000		8.050.000,00		
3.1.90.01	APOSENTADORIAS, RESERVA REMUNERADA E REFORMAS	0.01.15	7.000.000,00			
3.1.90.03	PENSÕES	0.01.15	800.000,00			
3.1.90.04	CONTRATAÇÃO POR TEMPO DETERMINADO	0.01.15	1.000,00			
3.1.90.11	VENCIMENTOS E VANTAGENS FIXAS - PESSOAL CIVIL	0.01.15	200.000,00			
3.1.90.13	OBRIGAÇÕES PATRONAIS	0.01.15	30.000,00			
3.1.90.91	SENTENÇAS JUDICIAIS	0.01.15	4.000,00			
3.1.90.92	DESPESAS DE EXERCÍCIOS ANTERIORES	0.01.15	5.000,00			
3.1.90.94	INDENIZAÇÕES E RESTITUIÇÕES TRABALHISTAS	0.01.15	10.000,00			
3.1.91.00	APLICAÇÕES DIRETAS- INTRA-ORÇAMENTÁRIAS	0.000.000		15.000,00		
3.1.91.13	OBRIGAÇÕES PATRONAIS	0.01.15	15.000,00			
3.3.00.00	OUTRAS DESPESAS CORRENTES	0.000.000			1.112.000,00	
3.3.90.00	APLICAÇÕES DIRETAS	0.000.000		1.112.000,00		
3.3.90.08	OUTROS BENEFÍCIOS ASSISTENCIAIS DO SERVIDOR E DO MILITAR	0.01.15	702.000,00			
3.3.90.14	DIÁRIAS - CIVIL	0.01.15	2.000,00			
3.3.90.30	MATERIAL DE CONSUMO	0.01.15	6.000,00			
3.3.90.33	PASSAGENS E DESPESAS COM LOCOMOÇÃO	0.01.15	2.000,00			
3.3.90.35	SERVIÇOS DE CONSULTORIA	0.01.15	300.000,00			
3.3.90.36	OUTROS SERVIÇOS DE TERCEIROS - PESSOA FÍSICA	0.01.15	10.000,00			
3.3.90.39	OUTROS SERVIÇOS DE TERCEIROS - PESSOA JURÍDICA	0.01.15	70.000,00			
3.3.90.91	SENTENÇAS JUDICIAIS	0.01.15	5.000,00			
3.3.90.92	DESPESAS DE EXERCÍCIOS ANTERIORES	0.01.15	5.000,00			
3.3.90.93	INDENIZAÇÕES E RESTITUIÇÕES	0.01.15	10.000,00			
4.0.00.00	DESPESAS DE CAPITAL	0.000.000				19.000,00
4.4.00.00	INVESTIMENTOS	0.000.000			19.000,00	
4.4.90.00	APLICAÇÕES DIRETAS	0.000.000		19.000,00		
4.4.90.51	OBRAS E INSTALAÇÕES	0.01.15	5.000,00			
4.4.90.52	EQUIPAMENTOS E MATERIAL PERMANENTE	0.01.15	14.000,00			
9.0.00.00	RESERVA DE CONTINGÊNCIA	0.000.000				800.000,00
9.9.00.00	RESERVA DE CONTINGÊNCIA	0.000.000			800.000,00	
9.9.99.00	A DEFINIR	0.000.000		800.000,00		
9.9.99.99	A CLASSIFICAR	0.01.15	800.000,00			
TOTAL						9.996.000,00



PREF. MUNICIPAL DE JOÃO ALFREDO
AV.13 DE MAIO, 45 - CNPJ:11097359/0001-45



PREFEITURA DE
JOÃO ALFREDO
UM NOVO TEMPO

Orçamento Programa - Exercício de 2022
Anexo 02
Página 20



Documento Assinado Digitalmente por: MARIA GISELDA DA SILVA, WEDJA MARTINS NASCIMENTO, IVALDECI HIPOLITO DE MEDEIROS FILHO, JOSE ANTONIO MARTINS DA SILVA
Assinatura em: https://eccc.tce.pe.gov.br/epp/validarDoc.seam Código do documento: aa7662f0-9328-4146-9966-3974e9936455

NATUREZA DA DESPESA POR ORGÃO

PODER ORGÃO	90 ENTIDADES SUPERVISIONADAS 05 FUNDO MUNICIPAL DE EDUCAÇÃO					
Código	Especificação	F.R.	Elemento	Modalidade	Grupo	Categoria Econômica
3.0.00.00	DESPESAS CORRENTES	0.000.000				28.040.000,00
3.1.00.00	PESSOAL E ENCARGOS SOCIAIS	0.000.000			22.486.000,00	
3.1.90.00	APLICAÇÕES DIRETAS	0.000.000		20.411.000,00		
3.1.90.04	CONTRATAÇÃO POR TEMPO DETERMINADO	0.01.00	1.000,00			
3.1.90.04	CONTRATAÇÃO POR TEMPO DETERMINADO	0.01.00	15.000,00			
3.1.90.04	CONTRATAÇÃO POR TEMPO DETERMINADO	0.01.00	973.000,00			
3.1.90.04	CONTRATAÇÃO POR TEMPO DETERMINADO	0.05.09	20.000,00			
3.1.90.04	CONTRATAÇÃO POR TEMPO DETERMINADO	0.05.09	105.000,00			
3.1.90.04	CONTRATAÇÃO POR TEMPO DETERMINADO	0.05.09	1.001.000,00			
3.1.90.04	CONTRATAÇÃO POR TEMPO DETERMINADO	0.05.09	2.060.000,00			
3.1.90.11	VENCIMENTOS E VANTAGENS FIXAS - PESSOAL CIVIL	0.01.00	15.000,00			
3.1.90.11	VENCIMENTOS E VANTAGENS FIXAS - PESSOAL CIVIL	0.01.00	1.045.000,00			
3.1.90.11	VENCIMENTOS E VANTAGENS FIXAS - PESSOAL CIVIL	0.05.09	170.000,00			
3.1.90.11	VENCIMENTOS E VANTAGENS FIXAS - PESSOAL CIVIL	0.05.09	2.002.000,00			
3.1.90.11	VENCIMENTOS E VANTAGENS FIXAS - PESSOAL CIVIL	0.05.09	3.000.000,00			
3.1.90.11	VENCIMENTOS E VANTAGENS FIXAS - PESSOAL CIVIL	0.05.09	6.200.000,00			
3.1.90.13	OBRIGAÇÕES PATRONAIS	0.01.00	1.000,00			
3.1.90.13	OBRIGAÇÕES PATRONAIS	0.01.00	7.000,00			
3.1.90.13	OBRIGAÇÕES PATRONAIS	0.01.00	463.000,00			
3.1.90.13	OBRIGAÇÕES PATRONAIS	0.05.09	56.000,00			
3.1.90.13	OBRIGAÇÕES PATRONAIS	0.05.09	442.000,00			
3.1.90.13	OBRIGAÇÕES PATRONAIS	0.05.09	450.000,00			
3.1.90.13	OBRIGAÇÕES PATRONAIS	0.05.09	1.110.000,00			
3.1.90.16	OUTRAS DESPESAS VARIÁVEIS - PESSOAL CIVIL	0.01.00	1.000,00			
3.1.90.16	OUTRAS DESPESAS VARIÁVEIS - PESSOAL CIVIL	0.01.00	1.000,00			
3.1.90.16	OUTRAS DESPESAS VARIÁVEIS - PESSOAL CIVIL	0.05.09	1.000,00			
3.1.90.92	DESPESAS DE EXERCÍCIOS ANTERIORES	0.01.00	5.000,00			
3.1.90.92	DESPESAS DE EXERCÍCIOS ANTERIORES	0.05.09	1.000,00			
3.1.90.92	DESPESAS DE EXERCÍCIOS ANTERIORES	0.05.09	2.000,00			
3.1.90.92	DESPESAS DE EXERCÍCIOS ANTERIORES	0.05.09	3.000,00			
3.1.90.94	INDENIZAÇÕES E RESTITUIÇÕES TRABALHISTAS	0.01.00	36.000,00			
3.1.90.94	INDENIZAÇÕES E RESTITUIÇÕES TRABALHISTAS	0.05.09	1.000,00			
3.1.90.94	INDENIZAÇÕES E RESTITUIÇÕES TRABALHISTAS	0.05.09	90.000,00			
3.1.90.94	INDENIZAÇÕES E RESTITUIÇÕES TRABALHISTAS	0.05.09	1.101.000,00			
3.1.90.96	RESSARCIMENTO DE DESPESAS DE PESSOAL REQUISITADO	0.01.00	6.000,00			
3.1.90.96	RESSARCIMENTO DE DESPESAS DE PESSOAL REQUISITADO	0.05.09	3.000,00			
3.1.90.96	RESSARCIMENTO DE DESPESAS DE PESSOAL REQUISITADO	0.05.09	4.000,00			
3.1.91.00	APLICAÇÕES DIRETAS- INTRA-ORÇAMENTÁRIAS	0.000.000		2.075.000,00		
3.1.91.13	OBRIGAÇÕES PATRONAIS	0.01.00	1.000,00			



PREF. MUNICIPAL DE JOÃO ALFREDO
AV.13 DE MAIO, 45 - CNPJ:11097359/0001-45



PREFEITURA DE
JOÃO ALFREDO
UM NOVO TEMPO



Orçamento Programa - Exercício de 2022
Anexo 02
Página 21

NATUREZA DA DESPESA POR ORGÃO

PODER ORGÃO	90 ENTIDADES SUPERVISIONADAS 05 FUNDO MUNICIPAL DE EDUCAÇÃO					
Código	Especificação	F.R.	Elemento	Modalidade	Grupo	Categoria Econômica
3.1.91.13	OBRIGAÇÕES PATRONAIS	0.01.00	105.000,00			
3.1.91.13	OBRIGAÇÕES PATRONAIS	0.05.09	1.000,00			
3.1.91.13	OBRIGAÇÕES PATRONAIS	0.05.09	17.000,00			
3.1.91.13	OBRIGAÇÕES PATRONAIS	0.05.09	400.000,00			
3.1.91.13	OBRIGAÇÕES PATRONAIS	0.05.09	1.551.000,00			
3.3.00.00	OUTRAS DESPESAS CORRENTES	0.000.000			6.554.000,00	
3.3.50.00	TRANSFERÊNCIAS A INSTITUIÇÕES PRIVADAS SEM FINS LUCRATIVOS	0.000.000		12.000,00		
3.3.50.41	CONTRIBUIÇÕES	0.05.05	2.000,00			
3.3.50.43	SUBVENÇÕES SOCIAIS	0.01.00	2.000,00			
3.3.50.43	SUBVENÇÕES SOCIAIS	0.05.05	3.000,00			
3.3.50.43	SUBVENÇÕES SOCIAIS	0.05.09	5.000,00			
3.3.71.00	TRANSFERÊNCIA A CONSÓRCIOS PÚBLICOS	0.000.000		7.000,00		
3.3.71.70	RATEIO PELA PARTICIPAÇÃO EM CONSÓRCIO PÚBLICO	0.01.00	1.000,00			
3.3.71.70	RATEIO PELA PARTICIPAÇÃO EM CONSÓRCIO PÚBLICO	0.01.00	6.000,00			
3.3.72.00	Execução Orçamentária Delegada a Consórcios Públicos	0.000.000		7.000,00		
3.3.72.39	OUTROS SERVIÇOS DE TERCEIROS - PESSOA JURÍDICA	0.01.00	7.000,00			
3.3.90.00	APLICAÇÕES DIRETAS	0.000.000		6.528.000,00		
3.3.90.08	OUTROS BENEFÍCIOS ASSISTENCIAIS DO SERVIDOR E DO MILITAR	0.01.00	2.000,00			
3.3.90.08	OUTROS BENEFÍCIOS ASSISTENCIAIS DO SERVIDOR E DO MILITAR	0.01.00	29.000,00			
3.3.90.08	OUTROS BENEFÍCIOS ASSISTENCIAIS DO SERVIDOR E DO MILITAR	0.05.09	1.000,00			
3.3.90.08	OUTROS BENEFÍCIOS ASSISTENCIAIS DO SERVIDOR E DO MILITAR	0.05.09	10.000,00			
3.3.90.08	OUTROS BENEFÍCIOS ASSISTENCIAIS DO SERVIDOR E DO MILITAR	0.05.09	26.000,00			
3.3.90.08	OUTROS BENEFÍCIOS ASSISTENCIAIS DO SERVIDOR E DO MILITAR	0.05.09	670.000,00			
3.3.90.14	DIÁRIAS - CIVIL	0.01.00	15.000,00			
3.3.90.14	DIÁRIAS - CIVIL	0.05.09	1.000,00			
3.3.90.14	DIÁRIAS - CIVIL	0.05.09	2.000,00			
3.3.90.30	MATERIAL DE CONSUMO	0.01.00	1.000,00			
3.3.90.30	MATERIAL DE CONSUMO	0.01.00	4.000,00			
3.3.90.30	MATERIAL DE CONSUMO	0.01.00	5.000,00			
3.3.90.30	MATERIAL DE CONSUMO	0.01.00	380.000,00			
3.3.90.30	MATERIAL DE CONSUMO	0.02.06	5.000,00			
3.3.90.30	MATERIAL DE CONSUMO	0.05.02	243.000,00			
3.3.90.30	MATERIAL DE CONSUMO	0.05.03	690.000,00			
3.3.90.30	MATERIAL DE CONSUMO	0.05.04	5.000,00			
3.3.90.30	MATERIAL DE CONSUMO	0.05.05	5.000,00			
3.3.90.30	MATERIAL DE CONSUMO	0.05.07	10.000,00			
3.3.90.30	MATERIAL DE CONSUMO	0.05.09	119.000,00			
3.3.90.30	MATERIAL DE CONSUMO	0.05.09	187.000,00			

Documento Assinado Digitalmente por: MARIA GISEL DA DA SILVA, MEDIA MARTINS NASCIMENTO, IVALDECI HIPOLITO DE MEDEIROS FILHO, JOSE ANTONIO MARTINS DA SILVA
Assinse em: https://eic.pe.gov.br/pepp/validaDoc.seam Código do documento: aa766210-9328-4146-99e6-3974e9936455



PREF. MUNICIPAL DE JOÃO ALFREDO
AV.13 DE MAIO, 45 - CNPJ:11097359/0001-45



PREFEITURA DE
JOÃO ALFREDO
UM NOVO TEMPO

Orçamento Programa - Exercício de 2022
Anexo 02
Página 22



Documento Assinado Digitalmente por: MARIA GISELDA DA SILVA, WEDJA MARTINS NASCIMENTO, IV ALDECI HIPOLITO DE MEDEIROS FILHO, JOSE ANTONIO MARTINS DA SILVA
Assinse em: https://eic.cde.gov.br/pepp/validaDoc.seam Código do documento: aa766210-9328-4146-99e6-3974e9936455

NATUREZA DA DESPESA POR ORGÃO

PODER ORGÃO	90 ENTIDADES SUPERVISIONADAS 05 FUNDO MUNICIPAL DE EDUCAÇÃO					
Código	Especificação	F.R.	Elemento	Modalidade	Grupo	Categoria Econômica
3.3.90.32	MATERIAL, BEM OU SERVIÇO PARA DISTRIBUIÇÃO GRATUITA	0.01.00	2.000,00			
3.3.90.32	MATERIAL, BEM OU SERVIÇO PARA DISTRIBUIÇÃO GRATUITA	0.01.00	32.000,00			
3.3.90.32	MATERIAL, BEM OU SERVIÇO PARA DISTRIBUIÇÃO GRATUITA	0.05.02	100.000,00			
3.3.90.32	MATERIAL, BEM OU SERVIÇO PARA DISTRIBUIÇÃO GRATUITA	0.05.07	10.000,00			
3.3.90.32	MATERIAL, BEM OU SERVIÇO PARA DISTRIBUIÇÃO GRATUITA	0.05.09	5.000,00			
3.3.90.32	MATERIAL, BEM OU SERVIÇO PARA DISTRIBUIÇÃO GRATUITA	0.05.09	20.000,00			
3.3.90.33	PASSAGENS E DESPESAS COM LOCOMOÇÃO	0.01.00	2.000,00			
3.3.90.35	SERVIÇOS DE CONSULTORIA	0.01.00	149.000,00			
3.3.90.35	SERVIÇOS DE CONSULTORIA	0.05.09	2.000,00			
3.3.90.36	OUTROS SERVIÇOS DE TERCEIROS - PESSOA FÍSICA	0.01.00	1.000,00			
3.3.90.36	OUTROS SERVIÇOS DE TERCEIROS - PESSOA FÍSICA	0.01.00	2.000,00			
3.3.90.36	OUTROS SERVIÇOS DE TERCEIROS - PESSOA FÍSICA	0.01.00	35.000,00			
3.3.90.36	OUTROS SERVIÇOS DE TERCEIROS - PESSOA FÍSICA	0.01.00	389.000,00			
3.3.90.36	OUTROS SERVIÇOS DE TERCEIROS - PESSOA FÍSICA	0.02.06	10.000,00			
3.3.90.36	OUTROS SERVIÇOS DE TERCEIROS - PESSOA FÍSICA	0.05.02	105.000,00			
3.3.90.36	OUTROS SERVIÇOS DE TERCEIROS - PESSOA FÍSICA	0.05.03	5.000,00			
3.3.90.36	OUTROS SERVIÇOS DE TERCEIROS - PESSOA FÍSICA	0.05.04	5.000,00			
3.3.90.36	OUTROS SERVIÇOS DE TERCEIROS - PESSOA FÍSICA	0.05.05	10.000,00			
3.3.90.36	OUTROS SERVIÇOS DE TERCEIROS - PESSOA FÍSICA	0.05.09	100.000,00			
3.3.90.36	OUTROS SERVIÇOS DE TERCEIROS - PESSOA FÍSICA	0.05.09	518.000,00			
3.3.90.39	OUTROS SERVIÇOS DE TERCEIROS - PESSOA JURÍDICA	0.01.00	1.000,00			
3.3.90.39	OUTROS SERVIÇOS DE TERCEIROS - PESSOA JURÍDICA	0.01.00	2.000,00			
3.3.90.39	OUTROS SERVIÇOS DE TERCEIROS - PESSOA JURÍDICA	0.01.00	8.000,00			
3.3.90.39	OUTROS SERVIÇOS DE TERCEIROS - PESSOA JURÍDICA	0.01.00	629.000,00			
3.3.90.39	OUTROS SERVIÇOS DE TERCEIROS - PESSOA JURÍDICA	0.02.06	25.000,00			
3.3.90.39	OUTROS SERVIÇOS DE TERCEIROS - PESSOA JURÍDICA	0.05.02	300.000,00			
3.3.90.39	OUTROS SERVIÇOS DE TERCEIROS - PESSOA JURÍDICA	0.05.03	5.000,00			
3.3.90.39	OUTROS SERVIÇOS DE TERCEIROS - PESSOA JURÍDICA	0.05.04	355.000,00			
3.3.90.39	OUTROS SERVIÇOS DE TERCEIROS - PESSOA JURÍDICA	0.05.05	10.000,00			
3.3.90.39	OUTROS SERVIÇOS DE TERCEIROS - PESSOA JURÍDICA	0.05.07	40.000,00			
3.3.90.39	OUTROS SERVIÇOS DE TERCEIROS - PESSOA JURÍDICA	0.05.09	130.000,00			
3.3.90.39	OUTROS SERVIÇOS DE TERCEIROS - PESSOA JURÍDICA	0.05.09	1.083.000,00			
3.3.90.47	OBRIGAÇÕES TRIBUTÁRIAS E CONTRIBUTIVAS	0.01.00	4.000,00			
3.3.90.47	OBRIGAÇÕES TRIBUTÁRIAS E CONTRIBUTIVAS	0.05.09	3.000,00			
3.3.90.92	DESPESAS DE EXERCÍCIOS ANTERIORES	0.01.00	16.000,00			
3.3.90.92	DESPESAS DE EXERCÍCIOS ANTERIORES	0.05.09	4.000,00			
3.3.90.93	INDENIZAÇÕES E RESTITUIÇÕES	0.01.00	1.000,00			
4.0.00.00	DESPESAS DE CAPITAL	0.000.000				1.440.000,00



PREF. MUNICIPAL DE JOÃO ALFREDO
AV.13 DE MAIO, 45 - CNPJ:11097359/0001-45



PREFEITURA DE
JOÃO ALFREDO
UM NOVO TEMPO



Orçamento Programa - Exercício de 2022
Anexo 02
Página 23

Documento Assinado Digitalmente por: MARIA GISELDA DA SILVA, WEDJA MARTINS NASCIMENTO, IVALLDECI HIPOLITO DE MEDEIROS FILHO, JOSE ANTONIO MARTINS DA SILVA
Assine em: <https://eccc.tce.pe.gov.br/epp/validadoc.seam> Código do documento: aa7662f0-9328-4146-99e6-3974e9936455

NATUREZA DA DESPESA POR ORGÃO

PODER ORGÃO	90 ENTIDADES SUPERVISIONADAS 05 FUNDO MUNICIPAL DE EDUCAÇÃO					
Código	Especificação	F.R.	Elemento	Modalidade	Grupo	Categoria Econômica
4.4.00.00	INVESTIMENTOS	0.000.000			1.440.000,00	
4.4.90.00	APLICAÇÕES DIRETAS	0.000.000		1.440.000,00		
4.4.90.51	OBRAS E INSTALAÇÕES	0.01.00	95.000,00			
4.4.90.51	OBRAS E INSTALAÇÕES	0.02.08	210.000,00			
4.4.90.51	OBRAS E INSTALAÇÕES	0.05.02	50.000,00			
4.4.90.51	OBRAS E INSTALAÇÕES	0.05.08	540.000,00			
4.4.90.51	OBRAS E INSTALAÇÕES	0.05.09	55.000,00			
4.4.90.51	OBRAS E INSTALAÇÕES	0.05.09	60.000,00			
4.4.90.52	EQUIPAMENTOS E MATERIAL PERMANENTE	0.01.00	77.000,00			
4.4.90.52	EQUIPAMENTOS E MATERIAL PERMANENTE	0.05.02	2.000,00			
4.4.90.52	EQUIPAMENTOS E MATERIAL PERMANENTE	0.05.04	5.000,00			
4.4.90.52	EQUIPAMENTOS E MATERIAL PERMANENTE	0.05.07	10.000,00			
4.4.90.52	EQUIPAMENTOS E MATERIAL PERMANENTE	0.05.08	250.000,00			
4.4.90.52	EQUIPAMENTOS E MATERIAL PERMANENTE	0.05.09	11.000,00			
4.4.90.52	EQUIPAMENTOS E MATERIAL PERMANENTE	0.05.09	70.000,00			
4.4.90.61	AQUISIÇÃO DE IMÓVEIS	0.01.00	5.000,00			
TOTAL					30.480.000,00	



NATUREZA DA DESPESA POR ORGÃO

PODER ORGÃO	90 ENTIDADES SUPERVISIONADAS 06 CONSÓRCIO PÚBLICO INTERMUN. DO AGRESTE PERNAMB. E FRONTEIRAS					
Código	Especificação	F.R.	Elemento	Modalidade	Grupo	Categoria Econômica
3.0.00.00	DESPESAS CORRENTES	0.000.000				522.018,95
3.1.00.00	PESSOAL E ENCARGOS SOCIAIS	0.000.000			53.990,17	
3.1.90.00	APLICAÇÕES DIRETAS	0.000.000		53.990,17		
3.1.90.04	CONTRATAÇÃO POR TEMPO DETERMINADO	0.1.00	1.009,58			
3.1.90.11	VENCIMENTOS E VANTAGENS FIXAS - PESSOAL CIVIL	0.1.00	38.425,41			
3.1.90.13	OBRIGAÇÕES PATRONAIS	0.1.00	10.820,21			
3.1.90.16	OUTRAS DESPESAS VARIÁVEIS - PESSOAL CIVIL	0.1.00	1.011,47			
3.1.90.91	SENTENÇAS JUDICIAIS	0.1.00	1.218,13			
3.1.90.92	DESPESAS DE EXERCÍCIOS ANTERIORES	0.1.00	893,70			
3.1.90.94	INDENIZAÇÕES E RESTITUIÇÕES TRABALHISTAS	0.1.00	611,67			
3.3.00.00	OUTRAS DESPESAS CORRENTES	0.000.000			468.028,62	
3.3.90.00	APLICAÇÕES DIRETAS	0.000.000		468.028,62		
3.3.90.14	DIÁRIAS - CIVIL	0.1.00	2.445,25			
3.3.90.30	MATERIAL DE CONSUMO	0.1.00	160.495,21			
3.3.90.32	MATERIAL BEM OU SERVIÇO PARA DISTRIBUIÇÃO GRATUITA	0.1.00	10.520,88			
3.3.90.33	PASSAGENS E DESPESAS COM LOCOMOÇÃO	0.1.00	1.749,27			
3.3.90.34	OUTRAS DESPESAS DE PESSOAL DECORRENTES DE CONTRATOS DE	0.1.00	1.011,67			
3.3.90.35	SERVIÇOS DE CONSULTORIA	0.1.00	10.272,75			
3.3.90.36	OUTROS SERVIÇOS DE TERCEIROS - PESSOA FÍSICA	0.1.00	18.983,25			
3.3.90.37	LOCAÇÃO DE MÃO-DE-OBRA	0.1.00	1.011,67			
3.3.90.39	OUTROS SERVIÇOS DE TERCEIROS - PESSOA JURÍDICA	0.1.00	258.081,16			
3.3.90.41	CONTRIBUIÇÕES	0.1.00	1.011,67			
3.3.90.46	AUXÍLIO ALIMENTAÇÃO	0.1.00	1.011,67			
3.3.90.47	OBRIGAÇÕES TRIBUTÁRIAS E CONTRIBUTIVAS	0.1.00	1.011,67			
3.3.90.92	DESPESAS DE EXERCÍCIOS ANTERIORES	0.1.00	278,28			
3.3.90.93	INDENIZAÇÕES E RESTITUIÇÕES	0.1.00	144,42			
4.0.00.00	DESPESAS DE CAPITAL	0.000.000				3.981,01
4.4.00.00	INVESTIMENTOS	0.000.000			3.836,59	
4.4.90.00	APLICAÇÕES DIRETAS	0.000.000		3.836,59		
4.4.90.51	OBRAS E INSTALAÇÕES	0.1.00	1.062,65			
4.4.90.52	EQUIPAMENTOS E MATERIAL PERMANENTE	0.1.00	2.418,13			
4.4.90.61	AQUISIÇÃO DE IMÓVEIS	0.1.00	355,81			
4.6.00.00	AMORTIZAÇÃO DA DÍVIDA	0.000.000			144,42	
4.6.90.00	APLICAÇÕES DIRETAS	0.000.000		144,42		
4.6.90.71	PRINCIPAL DA DÍVIDA CONTRATUAL RESGATADA	0.1.00	144,42			
TOTAL						526.000,00



NATUREZA DA DESPESA POR ORGÃO

PODER ORGÃO	90 ENTIDADES SUPERVISIONADAS 07 CONSÓRCIO PÚBL.INTERM. DE DES. REGIO. PE - CONIDER					
Código	Especificação	F.R.	Elemento	Modalidade	Grupo	Categoria Econômica
3.0.00.00	DESPESAS CORRENTES	0.000.000				260.000,00
3.1.00.00	PESSOAL E ENCARGOS SOCIAIS	0.000.000			8.000,00	
3.1.90.00	APLICAÇÕES DIRETAS	0.000.000		8.000,00		
3.1.90.11	VENCIMENTOS E VANTAGENS FIXAS - PESSOAL CIVIL	0.1.00	7.000,00			
3.1.90.13	OBRIGAÇÕES PATRONAIS	0.1.00	1.000,00			
3.3.00.00	OUTRAS DESPESAS CORRENTES	0.000.000			252.000,00	
3.3.90.00	APLICAÇÕES DIRETAS	0.000.000		252.000,00		
3.3.90.14	DIÁRIAS - CIVIL	0.1.00	1.000,00			
3.3.90.30	MATERIAL DE CONSUMO	0.1.00	32.000,00			
3.3.90.33	PASSAGENS E DESPESAS COM LOCOMOÇÃO	0.1.00	4.000,00			
3.3.90.34	OUTRAS DESPESAS DE PESSOAL DECORRENTES DE CONTRATOS DE	0.1.00	2.000,00			
3.3.90.35	SERVIÇOS DE CONSULTORIA	0.1.00	41.000,00			
3.3.90.36	OUTROS SERVIÇOS DE TERCEIROS - PESSOA FÍSICA	0.1.00	62.000,00			
3.3.90.37	LOCAÇÃO DE MÃO-DE-OBRA	0.1.00	2.000,00			
3.3.90.39	OUTROS SERVIÇOS DE TERCEIROS - PESSOA JURÍDICA	0.1.00	98.000,00			
3.3.90.47	OBRIGAÇÕES TRIBUTÁRIAS E CONTRIBUTIVAS	0.1.00	4.000,00			
3.3.90.92	DESPESAS DE EXERCÍCIOS ANTERIORES	0.1.00	5.000,00			
3.3.90.93	INDENIZAÇÕES E RESTITUIÇÕES	0.1.00	1.000,00			
4.0.00.00	DESPESAS DE CAPITAL	0.000.000				4.000,00
4.4.00.00	INVESTIMENTOS	0.000.000			2.000,00	
4.4.90.00	APLICAÇÕES DIRETAS	0.000.000		2.000,00		
4.4.90.51	OBRAS E INSTALAÇÕES	0.1.00	1.000,00			
4.4.90.52	EQUIPAMENTOS E MATERIAL PERMANENTE	0.1.00	1.000,00			
4.6.00.00	AMORTIZAÇÃO DA DÍVIDA	0.000.000			2.000,00	
4.6.90.00	APLICAÇÕES DIRETAS	0.000.000		2.000,00		
4.6.90.71	PRINCIPAL DA DÍVIDA CONTRATUAL RESGATADA	0.1.00	2.000,00			
TOTAL						264.000,00

Documento Assinado Digitalmente por: MARIA GISELA DA SILVA, WEDJA MARTINS NASCIMENTO, IVALDECI HIPOLITO DE MEDEIROS FILHO, JOSE ANTONIO MARTINS DA SILVA
Assine em: https://eic.itec.gov.br/cpp/validaDoc.aspx?Codigo=documento:aa766210-9328-4146-99e6-3974e9936455



NATUREZA DA DESPESA POR ORGÃO

PODER ORGÃO	90 ENTIDADES SUPERVISIONADAS 08 CONSÓRCIO DOS MUNICÍPIOS PERNAMBUCANOS - COMUPE					
Código	Especificação	F.R.	Elemento	Modalidade	Grupo	Categoria Econômica
3.0.00.00	DESPESAS CORRENTES	0.000.000				78.449,18
3.1.00.00	PESSOAL E ENCARGOS SOCIAIS	0.000.000			28.497,50	
3.1.90.00	APLICAÇÕES DIRETAS	0.000.000		28.497,50		
3.1.90.04	CONTRATAÇÃO POR TEMPO DETERMINADO	0.1.00	4.000,00			
3.1.90.11	VENCIMENTOS E VANTAGENS FIXAS - PESSOAL CIVIL	0.1.00	13.497,50			
3.1.90.13	OBRIGAÇÕES PATRONAIS	0.1.00	4.900,00			
3.1.90.91	SENTENÇAS JUDICIAIS	0.1.00	2.000,00			
3.1.90.92	DESPESAS DE EXERCÍCIOS ANTERIORES	0.1.00	2.000,00			
3.1.90.94	INDENIZAÇÕES E RESTITUIÇÕES TRABALHISTAS	0.1.00	1.500,00			
3.1.90.96	RESSARCIMENTO DE DESPESAS DE PESSOAL REQUISITADO	0.1.00	600,00			
3.3.00.00	OUTRAS DESPESAS CORRENTES	0.000.000			49.951,68	
3.3.90.00	APLICAÇÕES DIRETAS	0.000.000		49.951,68		
3.3.90.14	DIÁRIAS - CIVIL	0.1.00	1.300,00			
3.3.90.30	MATERIAL DE CONSUMO	0.1.00	8.802,69			
3.3.90.33	PASSAGENS E DESPESAS COM LOCOMOÇÃO	0.1.00	1.200,00			
3.3.90.34	OUTRAS DESPESAS DE PESSOAL DECORRENTES DE CONTRATOS DE	0.1.00	500,00			
3.3.90.35	SERVIÇOS DE CONSULTORIA	0.1.00	11.802,69			
3.3.90.36	OUTROS SERVIÇOS DE TERCEIROS - PESSOA FÍSICA	0.1.00	4.541,11			
3.3.90.37	LOCAÇÃO DE MÃO-DE-OBRA	0.1.00	500,00			
3.3.90.39	OUTROS SERVIÇOS DE TERCEIROS - PESSOA JURÍDICA	0.1.00	10.805,19			
3.3.90.46	AUXÍLIO ALIMENTAÇÃO	0.1.00	3.700,00			
3.3.90.47	OBRIGAÇÕES TRIBUTÁRIAS E CONTRIBUTIVAS	0.1.00	1.300,00			
3.3.90.91	SENTENÇAS JUDICIAIS	0.1.00	2.000,00			
3.3.90.92	DESPESAS DE EXERCÍCIOS ANTERIORES	0.1.00	2.500,00			
3.3.90.93	INDENIZAÇÕES E RESTITUIÇÕES	0.1.00	1.000,00			
4.0.00.00	DESPESAS DE CAPITAL	0.000.000				7.500,00
4.4.00.00	INVESTIMENTOS	0.000.000			7.500,00	
4.4.90.00	APLICAÇÕES DIRETAS	0.000.000		7.500,00		
4.4.90.51	OBRAS E INSTALAÇÕES	0.1.00	2.000,00			
4.4.90.52	EQUIPAMENTOS E MATERIAL PERMANENTE	0.1.00	3.500,00			
4.4.90.61	AQUISIÇÃO DE IMÓVEIS	0.1.00	2.000,00			
TOTAL						85.949,18

Documento Assinado Digitalmente por: MARIA GISEL DA DA SILVA, WEDJA MARTINS NASCIMENTO, IVALDECI HIPOLITO DE MEDEIROS FILHO, JOSE ANTONIO MARTINS DA SILVA
Assine em: <https://eicce.itec.pe.gov.br/epp/validaDoc.seam> Código do documento: aa766210-9328-4146-99e6-3974e9936455



PREF. MUNICIPAL DE JOÃO ALFREDO
AV.13 DE MAIO, 45 - CNPJ:11097359/0001-45

NATUREZA DA DESPESA POR ORGÃO



PREFEITURA DE
JOÃO ALFREDO
UM NOVO TEMPO

Orçamento Programa - Exercício de 2022
Anexo 02
Página 27



Documento Assinado Digitalmente por: MARIA GISELDA DA SILVA, WEDJA MARTINS NASCIMENTO, IV ALDECI HIPOLITO DE MEDEIROS FILHO, JOSE ANTONIO MARTINS DA SILVA
Assine em: <https://eicce.icef.pe.gov.br/epp/validaDoc.seam> Código do documento: aa7662f0-9328-4146-99e6-3974e9936455

TOTAL GERAL

94.355.949,1

JOSE ANTONIO MARTINS DA SILVA
PREFEITO
192.584.294-00

**PREF. MUNICIPAL DE JOÃO ALFREDO**

AV.13 DE MAIO, 45 - CNPJ:11097359/0001-45

Orçamento Programa - Exercício de 2022

NATUREZA DA DESPESA POR ORGÃO E UNIDADE

PREFEITURA DE
JOÃO ALFREDO
UM NOVO TEMPO

Anexo 02
Página 1



Documento Assinado Digitalmente por: MARIA AUGUSTA GISELDA DA SILVA, WEDJA MARTINS NASCIMENTO, IVALLDECI HIPOLITO DE MENEZES FILHO, JOSE ANTONIO MARTINS DA SILVA
 Assinatura em: https://eic.ice.pe.gov.br/ipp/validar/oc/seam/Código do documento: :aaf662f0-9328-4146-99e6-3974e9936455

Código	Especificação	F.R.	Elemento	Modalidade	Grupo	Valor
PODER	01 PODER LEGISLATIVO					
ORGÃO	01 CORPO DELIBERATIVO E SECRETARIA					
UNIDADE	00 CORPO DELIBERATIVO E SECRETARIA					
3.0.00.00	DESPESAS CORRENTES	0.000.000				2.755.000,00
3.1.00.00	PESSOAL E ENCARGOS SOCIAIS	0.000.000			2.080.000,00	
3.1.90.00	APLICAÇÕES DIRETAS	0.000.000		2.050.000,00		
3.1.90.11	VENCIMENTOS E VANTAGENS FIXAS - PESSOAL CIVIL	0.01.00	1.690.000,00			
3.1.90.13	OBRIGAÇÕES PATRONAIS	0.01.00	360.000,00			
3.1.91.00	APLICAÇÕES DIRETAS- INTRA-ORÇAMENTÁRIAS	0.000.000		30.000,00		
3.1.91.13	OBRIGAÇÕES PATRONAIS	0.01.00	30.000,00			
3.3.00.00	OUTRAS DESPESAS CORRENTES	0.000.000			675.000,00	
3.3.90.00	APLICAÇÕES DIRETAS	0.000.000		675.000,00		
3.3.90.10	OUTROS BENEFÍCIOS DE NATUREZA SOCIAL	0.01.00	5.000,00			
3.3.90.14	DIÁRIAS - CIVIL	0.01.00	55.000,00			
3.3.90.30	MATERIAL DE CONSUMO	0.01.00	35.000,00			
3.3.90.33	PASSAGENS E DESPESAS COM LOCOMOÇÃO	0.01.00	10.000,00			
3.3.90.35	SERVIÇOS DE CONSULTORIA	0.01.00	130.000,00			
3.3.90.36	OUTROS SERVIÇOS DE TERCEIROS - PESSOA FÍSICA	0.01.00	115.000,00			
3.3.90.39	OUTROS SERVIÇOS DE TERCEIROS - PESSOA JURÍDICA	0.01.00	215.000,00			
3.3.90.47	OBRIGAÇÕES TRIBUTÁRIAS E CONTRIBUTIVAS	0.01.00	5.000,00			
3.3.90.92	DESPESAS DE EXERCÍCIOS ANTERIORES	0.01.00	5.000,00			
3.3.90.93	INDENIZAÇÕES E RESTITUIÇÕES	0.01.00	100.000,00			
4.0.00.00	DESPESAS DE CAPITAL	0.000.000				125.000,00
4.4.00.00	INVESTIMENTOS	0.000.000			125.000,00	
4.4.90.00	APLICAÇÕES DIRETAS	0.000.000		125.000,00		
4.4.90.51	OBRAS E INSTALAÇÕES	0.01.00	55.000,00			
4.4.90.52	EQUIPAMENTOS E MATERIAL PERMANENTE	0.01.00	70.000,00			
TOTAL						2.880.000,00

**PREF. MUNICIPAL DE JOÃO ALFREDO**

AV.13 DE MAIO, 45 - CNPJ:11097359/0001-45

Orçamento Programa - Exercício de 2022

NATUREZA DA DESPESA POR ORGÃO E UNIDADE

PREFEITURA DE
JOÃO ALFREDO
UM NOVO TEMPO

Anexo 02
Página 2



Documento Assinado Digitalmente por: MARILAGISELDA DA SILVA, WEDJA MARTINS NASCIMENTO, IVALLDICI HIPOLITO DE MEDEIROS FILHO, JOSE ANTONIO MARTINS DA SILVA
 Asses em: https://eide.ce.gov.br/app/validarDoc?seamCodigoDoDocumento:aa7662f0-9328-4146-99e6-3974e9936555

Código	Especificação	F.R.	Elemento	Modalidade	Grupo	Valor
PODER	02 PODER EXECUTIVO					
ORGÃO	01 GABINETE DA PREFEITURA					
UNIDADE	00 GABINETE DA PREFEITURA - GAB					
3.0.00.00	DESPESAS CORRENTES	0.000.000				2.165.000,00
3.1.00.00	PESSOAL E ENCARGOS SOCIAIS	0.000.000			1.471.000,00	
3.1.90.00	APLICAÇÕES DIRETAS	0.000.000		1.451.000,00		
3.1.90.04	CONTRATAÇÃO POR TEMPO DETERMINADO	0.01.00	150.000,00			
3.1.90.11	VENCIMENTOS E VANTAGENS FIXAS - PESSOAL CIVIL	0.01.00	1.100.000,00			
3.1.90.13	OBRIGAÇÕES PATRONAIS	0.01.00	200.000,00			
3.1.90.94	INDENIZAÇÕES E RESTITUIÇÕES TRABALHISTAS	0.01.00	1.000,00			
3.1.91.00	APLICAÇÕES DIRETAS- INTRA-ORÇAMENTÁRIAS	0.000.000		20.000,00		
3.1.91.13	OBRIGAÇÕES PATRONAIS	0.01.00	20.000,00			
3.3.00.00	OUTRAS DESPESAS CORRENTES	0.000.000			694.000,00	
3.3.50.00	TRANSFERÊNCIAS A INSTITUIÇÕES PRIVADAS SEM FINS LUCRATIVOS	0.000.000		5.000,00		
3.3.50.43	SUBVENÇÕES SOCIAIS	0.01.00	5.000,00			
3.3.90.00	APLICAÇÕES DIRETAS	0.000.000		689.000,00		
3.3.90.08	OUTROS BENEFÍCIOS ASSISTENCIAIS DO SERVIDOR E DO MILITAR	0.01.00	5.000,00			
3.3.90.14	DIÁRIAS - CIVIL	0.01.00	100.000,00			
3.3.90.30	MATERIAL DE CONSUMO	0.01.00	42.000,00			
3.3.90.36	OUTROS SERVIÇOS DE TERCEIROS - PESSOA FÍSICA	0.01.00	106.000,00			
3.3.90.39	OUTROS SERVIÇOS DE TERCEIROS - PESSOA JURÍDICA	0.01.00	435.000,00			
3.3.90.47	OBRIGAÇÕES TRIBUTÁRIAS E CONTRIBUTIVAS	0.01.00	1.000,00			
4.0.00.00	DESPESAS DE CAPITAL	0.000.000				9.000,00
4.4.00.00	INVESTIMENTOS	0.000.000			9.000,00	
4.4.90.00	APLICAÇÕES DIRETAS	0.000.000		9.000,00		
4.4.90.52	EQUIPAMENTOS E MATERIAL PERMANENTE	0.01.00	9.000,00			
TOTAL						2.174.000,00

**PREF. MUNICIPAL DE JOÃO ALFREDO**

AV.13 DE MAIO, 45 - CNPJ:11097359/0001-45

Orçamento Programa - Exercício de 2022

NATUREZA DA DESPESA POR ORGÃO E UNIDADE
PREFEITURA DE
JOÃO
ALFREDO
UM NOVO TEMPO
Anexo 02
Página 3
 Documento Assinado Digitalmente por: MARIA GISELDA DA SILVA, WEDJA MARTINS NASCIMENTO, IVALDECI HIPOLITO DE MEDEIROS FILHO, JOSE ANTONIO MARTINS DA SILVA
 Assinse em: https://eodice.pe.gov.br/app/validador/oc/seam/Código do documento: :aaf766210-9328-4146-99e6-3974e9936455

Código	Especificação	F.R.	Elemento	Modalidade	Grupo	Valor
PODER	02 PODER EXECUTIVO					
ORGÃO	02 SECRETARIA MUNICIPAL DE ADMINISTRAÇÃO					
UNIDADE	00 SECRETARIA MUNICIPAL DE ADMINISTRAÇÃO - SEAD					
3.0.00.00	DESPESAS CORRENTES	0.000.000				2.814.000,00
3.1.00.00	PESSOAL E ENCARGOS SOCIAIS	0.000.000			1.155.000,00	
3.1.90.00	APLICAÇÕES DIRETAS	0.000.000		1.125.000,00		
3.1.90.04	CONTRATAÇÃO POR TEMPO DETERMINADO	0.01.00	101.000,00			
3.1.90.11	VENCIMENTOS E VANTAGENS FIXAS - PESSOAL CIVIL	0.01.00	702.000,00			
3.1.90.13	OBRIGAÇÕES PATRONAIS	0.01.00	271.000,00			
3.1.90.92	DESPESAS DE EXERCÍCIOS ANTERIORES	0.01.00	10.000,00			
3.1.90.94	INDENIZAÇÕES E RESTITUIÇÕES TRABALHISTAS	0.01.00	40.000,00			
3.1.90.96	RESSARCIMENTO DE DESPESAS DE PESSOAL REQUISITADO	0.01.00	1.000,00			
3.1.91.00	APLICAÇÕES DIRETAS- INTRA-ORÇAMENTÁRIAS	0.000.000		30.000,00		
3.1.91.13	OBRIGAÇÕES PATRONAIS	0.01.00	30.000,00			
3.3.00.00	OUTRAS DESPESAS CORRENTES	0.000.000			1.659.000,00	
3.3.71.00	TRANSFERÊNCIA A CONSÓRCIOS PÚBLICOS	0.000.000		610.000,00		
3.3.71.70	RATEIO PELA PARTICIPAÇÃO EM CONSÓRCIO PÚBLICO	0.01.00	610.000,00			
3.3.90.00	APLICAÇÕES DIRETAS	0.000.000		1.049.000,00		
3.3.90.08	OUTROS BENEFÍCIOS ASSISTENCIAIS DO SERVIDOR E DO MILITAR	0.01.00	10.000,00			
3.3.90.14	DIÁRIAS - CIVIL	0.01.00	11.000,00			
3.3.90.30	MATERIAL DE CONSUMO	0.01.00	116.000,00			
3.3.90.35	SERVIÇOS DE CONSULTORIA	0.01.00	371.000,00			
3.3.90.36	OUTROS SERVIÇOS DE TERCEIROS - PESSOA FÍSICA	0.01.00	211.000,00			
3.3.90.39	OUTROS SERVIÇOS DE TERCEIROS - PESSOA JURÍDICA	0.01.00	327.000,00			
3.3.90.47	OBRIGAÇÕES TRIBUTÁRIAS E CONTRIBUTIVAS	0.01.00	3.000,00			
4.0.00.00	DESPESAS DE CAPITAL	0.000.000				77.000,00
4.4.00.00	INVESTIMENTOS	0.000.000			77.000,00	
4.4.90.00	APLICAÇÕES DIRETAS	0.000.000		77.000,00		
4.4.90.51	OBRAS E INSTALAÇÕES	0.01.00	5.000,00			
4.4.90.52	EQUIPAMENTOS E MATERIAL PERMANENTE	0.01.00	22.000,00			
4.4.90.52	EQUIPAMENTOS E MATERIAL PERMANENTE	0.01.00	50.000,00			
9.0.00.00	RESERVA DE CONTINGÊNCIA	0.000.000				358.000,00
9.9.00.00	RESERVA DE CONTINGÊNCIA	0.000.000			358.000,00	
9.9.99.00	A DEFINIR	0.000.000		358.000,00		
9.9.99.99	A CLASSIFICAR	0.01.00	358.000,00			
TOTAL						3.249.000,00

**PREF. MUNICIPAL DE JOÃO ALFREDO**

AV.13 DE MAIO, 45 - CNPJ:11097359/0001-45

Orçamento Programa - Exercício de 2022

NATUREZA DA DESPESA POR ORGÃO E UNIDADE
PREFEITURA DE
JOÃO
ALFREDO
UM NOVO TEMPO
Anexo 02
Página 4
 Documento Assinado Digitalmente por: MARIA GISELDA DA SILVA, WEDJA MARTINS NASCIMENTO, IVALDECI HELOPOLITO DE MEDEIROS FILHO, ROSE ANTONIO MARTINS DA SILVA
 Asses em: https://eide.ce.gov.br/app/saldadoc/seam Código do documento: aa766210-9328-4146-99e6-3974e9936455

PODER		02 PODER EXECUTIVO					
ORGÃO		03 SECRETARIA MUNICIPAL DE FINANÇAS					
UNIDADE		00 SECRETARIA MUNICIPAL DE FINANÇAS - SEFIN					
Código	Especificação	F.R.	Elemento	Modalidade	Grupo	Capacidade Econômica	
3.0.00.00	DESPESAS CORRENTES	0.000.000				1.823.000,00	1.823.000,00
3.1.00.00	PESSOAL E ENCARGOS SOCIAIS	0.000.000			423.000,00		
3.1.90.00	APLICAÇÕES DIRETAS	0.000.000		411.000,00			
3.1.90.04	CONTRATAÇÃO POR TEMPO DETERMINADO	0.01.00	1.000,00				
3.1.90.11	VENCIMENTOS E VANTAGENS FIXAS - PESSOAL CIVIL	0.01.00	300.000,00				
3.1.90.13	OBRIGAÇÕES PATRONAIS	0.01.00	50.000,00				
3.1.90.91	SENTENÇAS JUDICIAIS	0.01.00	50.000,00				
3.1.90.94	INDENIZAÇÕES E RESTITUIÇÕES TRABALHISTAS	0.01.00	10.000,00				
3.1.91.00	APLICAÇÕES DIRETAS- INTRA-ORÇAMENTÁRIAS	0.000.000		12.000,00			
3.1.91.13	OBRIGAÇÕES PATRONAIS	0.01.00	12.000,00				
3.3.00.00	OUTRAS DESPESAS CORRENTES	0.000.000			1.400.000,00		
3.3.90.00	APLICAÇÕES DIRETAS	0.000.000		1.400.000,00			
3.3.90.14	DIÁRIAS - CIVIL	0.01.00	1.000,00				
3.3.90.30	MATERIAL DE CONSUMO	0.01.00	12.000,00				
3.3.90.35	SERVIÇOS DE CONSULTORIA	0.01.00	182.000,00				
3.3.90.36	OUTROS SERVIÇOS DE TERCEIROS - PESSOA FÍSICA	0.01.00	60.000,00				
3.3.90.39	OUTROS SERVIÇOS DE TERCEIROS - PESSOA JURÍDICA	0.01.00	215.000,00				
3.3.90.47	OBRIGAÇÕES TRIBUTÁRIAS E CONTRIBUTIVAS	0.01.00	700.000,00				
3.3.90.91	SENTENÇAS JUDICIAIS	0.01.00	10.000,00				
3.3.90.92	DESPESAS DE EXERCÍCIOS ANTERIORES	0.01.00	20.000,00				
3.3.90.93	INDENIZAÇÕES E RESTITUIÇÕES	0.01.00	200.000,00				
4.0.00.00	DESPESAS DE CAPITAL	0.000.000				2.210.000,00	2.210.000,00
4.4.00.00	INVESTIMENTOS	0.000.000			20.000,00		
4.4.90.00	APLICAÇÕES DIRETAS	0.000.000		20.000,00			
4.4.90.52	EQUIPAMENTOS E MATERIAL PERMANENTE	0.01.00	20.000,00				
4.6.00.00	AMORTIZAÇÃO DA DÍVIDA	0.000.000			2.190.000,00		
4.6.90.00	APLICAÇÕES DIRETAS	0.000.000		890.000,00			
4.6.90.71	PRINCIPAL DA DÍVIDA CONTRATUAL RESGATADA	0.01.00	890.000,00				
4.6.91.00	APLICAÇÕES DIRETAS- INTRA-ORÇAMENTÁRIAS	0.000.000		1.300.000,00			
4.6.91.71	PRINCIPAL DA DÍVIDA CONTRATUAL RESGATADA	0.01.00	1.300.000,00				
TOTAL						4.033.000,00	4.033.000,00



PREF. MUNICIPAL DE JOÃO ALFREDO

AV.13 DE MAIO, 45 - CNPJ:11097359/0001-45

Orçamento Programa - Exercício de 2022

NATUREZA DA DESPESA POR ORGÃO E UNIDADE



Documento Assinado Digitalmente por: MARIA GISELDA DA SILVA, WEDJA MARTINS NASCIMENTO, IVALDECI HENRIQUE DOS SANTOS FILHO, JOSE ANTONIO MARTINS DA SILVA

Table with columns: Código, Especificação, F.R., Elemento, Modalidade, Grupo, Categoria Econômica. Includes rows for Despesas Correntes, Despesas de Capital, and a Total row.

Handwritten signature in blue ink.

**PREF. MUNICIPAL DE JOÃO ALFREDO**

AV.13 DE MAIO, 45 - CNPJ:11097359/0001-45

Orçamento Programa - Exercício de 2022

NATUREZA DA DESPESA POR ORGÃO E UNIDADE

PREFEITURA DE
JOÃO ALFREDO
UM NOVO TEMPO

Anexo 02
Página 6



Documento Assinado Digitalmente por: MARIA GISELDA DA SILVA, WEDJA MARTINS NASCIMENTO, IVÁLDECI HIPOLITO DE MEDEIROS FILHO, JOSE ANTONIO MARTINS DA SILVA
 Asses em: https://e.cdce.ce.gov.br/app/validador/oc/seam/Código do documento: :aaf66210-9328-4146-99e6-3974e9936455

Código	Especificação	F.R.	Elemento	Modalidade	Grupo	Valor
PODER	02 PODER EXECUTIVO					
ORGÃO	06 SECRETARIA MUNICIPAL DE SERVIÇOS PÚBLICOS					
UNIDADE	00 SECRETARIA MUNICIPAL DE SERVIÇOS PÚBLICOS - SEMUSP					
3.0.00.00	DESPESAS CORRENTES	0.000.000				7.142.000,00
3.1.00.00	PESSOAL E ENCARGOS SOCIAIS	0.000.000			3.523.000,00	
3.1.90.00	APLICAÇÕES DIRETAS	0.000.000		3.433.000,00		
3.1.90.04	CONTRATAÇÃO POR TEMPO DETERMINADO	0.01.00	2.101.000,00			
3.1.90.11	VENCIMENTOS E VANTAGENS FIXAS - PESSOAL CIVIL	0.01.00	821.000,00			
3.1.90.13	OBRIGAÇÕES PATRONAIS	0.01.00	501.000,00			
3.1.90.94	INDENIZAÇÕES E RESTITUIÇÕES TRABALHISTAS	0.01.00	10.000,00			
3.1.91.00	APLICAÇÕES DIRETAS- INTRA-ORÇAMENTÁRIAS	0.000.000		90.000,00		
3.1.91.13	OBRIGAÇÕES PATRONAIS	0.01.00	90.000,00			
3.3.00.00	OUTRAS DESPESAS CORRENTES	0.000.000			3.619.000,00	
3.3.71.00	TRANSFERÊNCIA A CONSÓRCIOS PÚBLICOS	0.000.000		1.000,00		
3.3.71.70	RATEIO PELA PARTICIPAÇÃO EM CONSÓRCIO PÚBLICO	0.01.00	1.000,00			
3.3.72.00	Execução Orçamentária Delegada a Consórcios Públicos	0.000.000		5.000,00		
3.3.72.39	OUTROS SERVIÇOS DE TERCEIROS - PESSOA JURÍDICA	0.01.00	5.000,00			
3.3.90.00	APLICAÇÕES DIRETAS	0.000.000		3.613.000,00		
3.3.90.08	OUTROS BENEFÍCIOS ASSISTENCIAIS DO SERVIDOR E DO MILITAR	0.01.00	1.000,00			
3.3.90.14	DIÁRIAS - CIVIL	0.01.00	10.000,00			
3.3.90.30	MATERIAL DE CONSUMO	0.01.00	390.000,00			
3.3.90.36	OUTROS SERVIÇOS DE TERCEIROS - PESSOA FÍSICA	0.01.00	328.000,00			
3.3.90.39	OUTROS SERVIÇOS DE TERCEIROS - PESSOA JURÍDICA	0.01.00	2.879.000,00			
3.3.90.47	OBRIGAÇÕES TRIBUTÁRIAS E CONTRIBUTIVAS	0.01.00	5.000,00			
4.0.00.00	DESPESAS DE CAPITAL	0.000.000				670.000,00
4.4.00.00	INVESTIMENTOS	0.000.000			670.000,00	
4.4.90.00	APLICAÇÕES DIRETAS	0.000.000		670.000,00		
4.4.90.51	OBRAS E INSTALAÇÕES	0.01.00	210.000,00			
4.4.90.51	OBRAS E INSTALAÇÕES	0.05.01	270.000,00			
4.4.90.51	OBRAS E INSTALAÇÕES	0.05.01	150.000,00			
4.4.90.52	EQUIPAMENTOS E MATERIAL PERMANENTE	0.01.00	5.000,00			
4.4.90.52	EQUIPAMENTOS E MATERIAL PERMANENTE	0.05.01	10.000,00			
4.4.90.61	AQUISIÇÃO DE IMÓVEIS	0.01.00	25.000,00			
TOTAL						7.812.000,00



PREF. MUNICIPAL DE JOÃO ALFREDO

AV.13 DE MAIO, 45 - CNPJ:11097359/0001-45

Orçamento Programa - Exercício de 2022

NATUREZA DA DESPESA POR ORGÃO E UNIDADE

Anexo 02
Página 8

Código	Especificação	F.R.	Elemento	Modalidade	Grupo	Categoria Econômica
PODER	02 PODER EXECUTIVO					
ORGÃO	08 SECRETARIA ESPECIAL DA MULHER - SEMUL					
UNIDADE	00 SECRETARIA ESPECIAL DA MULHER - SEMUL					
3.0.00.00	DESPESAS CORRENTES	0.000.000				277.000,00
3.1.00.00	PESSOAL E ENCARGOS SOCIAIS	0.000.000			212.000,00	
3.1.90.00	APLICAÇÕES DIRETAS	0.000.000		202.000,00		
3.1.90.04	CONTRATAÇÃO POR TEMPO DETERMINADO	0.01.00	15.000,00			
3.1.90.11	VENCIMENTOS E VANTAGENS FIXAS - PESSOAL CIVIL	0.01.00	150.000,00			
3.1.90.13	OBRIGAÇÕES PATRONAIS	0.01.00	35.000,00			
3.1.90.94	INDENIZAÇÕES E RESTITUIÇÕES TRABALHISTAS	0.01.00	2.000,00			
3.1.91.00	APLICAÇÕES DIRETAS- INTRA-ORÇAMENTÁRIAS	0.000.000		10.000,00		
3.1.91.13	OBRIGAÇÕES PATRONAIS	0.01.00	10.000,00			
3.3.00.00	OUTRAS DESPESAS CORRENTES	0.000.000			65.000,00	
3.3.90.00	APLICAÇÕES DIRETAS	0.000.000		65.000,00		
3.3.90.08	OUTROS BENEFÍCIOS ASSISTENCIAIS DO SERVIDOR E DO MILITAR	0.01.00	5.000,00			
3.3.90.14	DIÁRIAS - CIVIL	0.01.00	5.000,00			
3.3.90.30	MATERIAL DE CONSUMO	0.01.00	5.000,00			
3.3.90.36	OUTROS SERVIÇOS DE TERCEIROS - PESSOA FÍSICA	0.01.00	30.000,00			
3.3.90.39	OUTROS SERVIÇOS DE TERCEIROS - PESSOA JURÍDICA	0.01.00	20.000,00			
4.0.00.00	DESPESAS DE CAPITAL	0.000.000				5.000,00
4.4.00.00	INVESTIMENTOS	0.000.000			5.000,00	
4.4.90.00	APLICAÇÕES DIRETAS	0.000.000		5.000,00		
4.4.90.52	EQUIPAMENTOS E MATERIAL PERMANENTE	0.01.00	5.000,00			
TOTAL						282.000,00

Documento Assinado Digitalmente por: MARIA GISELA DA SILVA, WEBDA MARTINS NASCIMENTO, IVAN DECEZIMPOLITO DE MEDEIROS FILHO, JOSE ANTONIO MARTINS DA SILVA
 Assinatura em: https://eicce.ice.gov.br/ep/validarDocumentoCodigo do documento: aa7662f0-9328-4146-99e6-8974e9936435



PREF. MUNICIPAL DE JOÃO ALFREDO

AV.13 DE MAIO, 45 - CNPJ:11097359/0001-45

Orçamento Programa - Exercício de 2022

NATUREZA DA DESPESA POR ORGÃO E UNIDADE

Anexo 02
Página 9

Código	Especificação	F.R.	Elemento	Modalidade	Grupo	Categoria Econômica
3.0.00.00	DESPESAS CORRENTES	0.000.000				147.000,00
3.1.00.00	PESSOAL E ENCARGOS SOCIAIS	0.000.000			120.000,00	
3.1.90.00	APLICAÇÕES DIRETAS	0.000.000		105.000,00		
3.1.90.04	CONTRATAÇÃO POR TEMPO DETERMINADO	0.01.00	5.000,00			
3.1.90.11	VENCIMENTOS E VANTAGENS FIXAS - PESSOAL CIVIL	0.01.00	70.000,00			
3.1.90.13	OBRIGAÇÕES PATRONAIS	0.01.00	20.000,00			
3.1.90.94	INDENIZAÇÕES E RESTITUIÇÕES TRABALHISTAS	0.01.00	10.000,00			
3.1.91.00	APLICAÇÕES DIRETAS- INTRA-ORÇAMENTÁRIAS	0.000.000		15.000,00		
3.1.91.13	OBRIGAÇÕES PATRONAIS	0.01.00	15.000,00			
3.3.00.00	OUTRAS DESPESAS CORRENTES	0.000.000			27.000,00	
3.3.90.00	APLICAÇÕES DIRETAS	0.000.000		27.000,00		
3.3.90.08	OUTROS BENEFÍCIOS ASSISTENCIAIS DO SERVIDOR E DO MILITAR	0.01.00	1.000,00			
3.3.90.14	DIÁRIAS - CIVIL	0.01.00	1.000,00			
3.3.90.30	MATERIAL DE CONSUMO	0.01.00	3.000,00			
3.3.90.36	OUTROS SERVIÇOS DE TERCEIROS - PESSOA FÍSICA	0.01.00	2.000,00			
3.3.90.39	OUTROS SERVIÇOS DE TERCEIROS - PESSOA JURÍDICA	0.01.00	20.000,00			
4.0.00.00	DESPESAS DE CAPITAL	0.000.000				10.000,00
4.4.00.00	INVESTIMENTOS	0.000.000			10.000,00	
4.4.90.00	APLICAÇÕES DIRETAS	0.000.000		10.000,00		
4.4.90.52	EQUIPAMENTOS E MATERIAL PERMANENTE	0.01.00	10.000,00			
TOTAL						157.000,00

Documento Assinado Digitalmente por: MARIA GISELE DA SILVA, WEDJA MARTINS NASCIMENTO, IVATHEFFILTO DE MEDEIROS FILHO, JOSE ANTONIO MARTINS DA SILVA
Assinse em: https://eccc.ace.pe.gov.br/epb/validarDocumento.aspx?CodigoDoDocumento: aa76210-9328-4146-99e03974e9956455



PREF. MUNICIPAL DE JOÃO ALFREDO
AV.13 DE MAIO, 45 - CNPJ:11097359/0001-45

Orçamento Programa - Exercício de 2022

NATUREZA DA DESPESA POR ORGÃO E UNIDADE

Código	Especificação	F.R.	Elemento	Modalidade	Grupo	Categoria Econômica
PODER	02 PODER EXECUTIVO					
ORGÃO	10 SECRETARIA DO SISTEMA DE CONTROLE INTERNO DO MUNICÍPIO					
UNIDADE	00 SECRETARIA DO SISTEMA DE CONTROLE INTERNO DO MUNICÍPIO-SECIN					
3.0.00.00	DESPESAS CORRENTES	0.000.000				223.000,00
3.1.00.00	PESSOAL E ENCARGOS SOCIAIS	0.000.000			152.000,00	
3.1.90.00	APLICAÇÕES DIRETAS	0.000.000		151.000,00		
3.1.90.04	CONTRATAÇÃO POR TEMPO DETERMINADO	0.01.00	1.000,00			
3.1.90.11	VENCIMENTOS E VANTAGENS FIXAS - PESSOAL CIVIL	0.01.00	120.000,00			
3.1.90.13	OBRIGAÇÕES PATRONAIS	0.01.00	25.000,00			
3.1.90.94	INDENIZAÇÕES E RESTITUIÇÕES TRABALHISTAS	0.01.00	5.000,00			
3.1.91.00	APLICAÇÕES DIRETAS- INTRA-ORÇAMENTÁRIAS	0.000.000		1.000,00		
3.1.91.13	OBRIGAÇÕES PATRONAIS	0.01.00	1.000,00			
3.3.00.00	OUTRAS DESPESAS CORRENTES	0.000.000			71.000,00	
3.3.90.00	APLICAÇÕES DIRETAS	0.000.000		71.000,00		
3.3.90.08	OUTROS BENEFÍCIOS ASSISTENCIAIS DO SERVIDOR E DO MILITAR	0.01.00	1.000,00			
3.3.90.14	DIÁRIAS - CIVIL	0.01.00	10.000,00			
3.3.90.30	MATERIAL DE CONSUMO	0.01.00	2.000,00			
3.3.90.35	SERVIÇOS DE CONSULTORIA	0.01.00	3.000,00			
3.3.90.36	OUTROS SERVIÇOS DE TERCEIROS - PESSOA FÍSICA	0.01.00	40.000,00			
3.3.90.39	OUTROS SERVIÇOS DE TERCEIROS - PESSOA JURÍDICA	0.01.00	15.000,00			
4.0.00.00	DESPESAS DE CAPITAL	0.000.000				5.000,00
4.4.00.00	INVESTIMENTOS	0.000.000			5.000,00	
4.4.90.00	APLICAÇÕES DIRETAS	0.000.000		5.000,00		
4.4.90.52	EQUIPAMENTOS E MATERIAL PERMANENTE	0.01.00	5.000,00			
TOTAL						228.000,00

Documento Assinado Digitalmente por: MARIA GISELA DA SILVA, WEDJA MARTINS NASCIMENTO, VALDECI HIPOLITO DE MEDEIROS FILHO, JOSE ANTONIO MARTINS DA SILVA
Assinse em: https://eccc.ice.pe.gov.br/epb/validar/ocagem/Código do documento: aa766210-9328-4146-9966-3924e9936455



PREF. MUNICIPAL DE JOÃO ALFREDO

AV.13 DE MAIO, 45 - CNPJ:11097359/0001-45

Orçamento Programa - Exercício de 2022

NATUREZA DA DESPESA POR ORGÃO E UNIDADE

Anexo 02
Página 11

Código	Especificação	F.R.	Elemento	Modalidade	Grupo	Categoria Econômica
PODER	02 PODER EXECUTIVO					
ORGÃO	11 SECRETARIA MUNICIPAL DO GOVERNO					
UNIDADE	00 SECRETARIA MUNICIPAL DO GOVERNO - SEGOV					
3.0.00.00	DESPESAS CORRENTES	0.000.000				210.000,00
3.1.00.00	PESSOAL E ENCARGOS SOCIAIS	0.000.000			188.000,00	
3.1.90.00	APLICAÇÕES DIRETAS	0.000.000		158.000,00		
3.1.90.04	CONTRATAÇÃO POR TEMPO DETERMINADO	0.01.00	8.000,00			
3.1.90.11	VENCIMENTOS E VANTAGENS FIXAS - PESSOAL CIVIL	0.01.00	130.000,00			
3.1.90.13	OBRIGAÇÕES PATRONAIS	0.01.00	20.000,00			
3.1.91.00	APLICAÇÕES DIRETAS- INTRA-ORÇAMENTÁRIAS	0.000.000		30.000,00		
3.1.91.13	OBRIGAÇÕES PATRONAIS	0.01.00	30.000,00			
3.3.00.00	OUTRAS DESPESAS CORRENTES	0.000.000			22.000,00	
3.3.90.00	APLICAÇÕES DIRETAS	0.000.000		22.000,00		
3.3.90.08	OUTROS BENEFÍCIOS ASSISTENCIAIS DO SERVIDOR E DO MILITAR	0.01.00	1.000,00			
3.3.90.14	DIÁRIAS - CIVIL	0.01.00	1.000,00			
3.3.90.30	MATERIAL DE CONSUMO	0.01.00	3.000,00			
3.3.90.36	OUTROS SERVIÇOS DE TERCEIROS - PESSOA FÍSICA	0.01.00	2.000,00			
3.3.90.39	OUTROS SERVIÇOS DE TERCEIROS - PESSOA JURÍDICA	0.01.00	15.000,00			
4.0.00.00	DESPESAS DE CAPITAL	0.000.000				10.000,00
4.4.00.00	INVESTIMENTOS	0.000.000			10.000,00	
4.4.90.00	APLICAÇÕES DIRETAS	0.000.000		10.000,00		
4.4.90.52	EQUIPAMENTOS E MATERIAL PERMANENTE	0.01.00	10.000,00			
TOTAL						220.000,00

Documento Assinado Digitalmente por: MARIA GISELE DA SILVA, WEDJA MARTINS NASCIMENTO, VALDECI HIPOLITO DE MEDEIROS FILHO, JOSE ANTONIO MARTINS DA SILVA
 Asses em: https://eic.ice.gov.br/ep/validarDocumentoCodigo do documento: aa7662f0-9328-4146-9e6-3974e9936855



PREF. MUNICIPAL DE JOÃO ALFREDO

AV.13 DE MAIO, 45 - CNPJ:11097359/0001-45

Orçamento Programa - Exercício de 2022

NATUREZA DA DESPESA POR ORGÃO E UNIDADE

Anexo 02
Página 12

PODER	02 - PODER EXECUTIVO					
ORGÃO	12 - SECRETARIA MUNICIPAL DE DESENVOLVIMENTO ECONÔMICO E TURISMO					
UNIDADE	00 - SEC. MUNICIPAL DE DESENVOLVIMENTO ECONÔMICO E TURISMO- SEDET					
Código	Especificação	F.R.	Elemento	Modalidade	Grupo	Categoria Econômica
3.0.00.00	DESPESAS CORRENTES	0.000.000				230.000,00
3.1.00.00	PESSOAL E ENCARGOS SOCIAIS	0.000.000			178.000,00	
3.1.90.00	APLICAÇÕES DIRETAS	0.000.000		150.000,00		
3.1.90.04	CONTRATAÇÃO POR TEMPO DETERMINADO	0.01.00	10.000,00			
3.1.90.11	VENCIMENTOS E VANTAGENS FIXAS - PESSOAL CIVIL	0.01.00	120.000,00			
3.1.90.13	OBRIGAÇÕES PATRONAIS	0.01.00	20.000,00			
3.1.91.00	APLICAÇÕES DIRETAS- INTRA-ORÇAMENTÁRIAS	0.000.000		28.000,00		
3.1.91.13	OBRIGAÇÕES PATRONAIS	0.01.00	28.000,00			
3.3.00.00	OUTRAS DESPESAS CORRENTES	0.000.000			52.000,00	
3.3.90.00	APLICAÇÕES DIRETAS	0.000.000		52.000,00		
3.3.90.08	OUTROS BENEFÍCIOS ASSISTENCIAIS DO SERVIDOR E DO MILITAR	0.01.00	1.000,00			
3.3.90.14	DIÁRIAS - CIVIL	0.01.00	1.000,00			
3.3.90.30	MATERIAL DE CONSUMO	0.01.00	20.000,00			
3.3.90.36	OUTROS SERVIÇOS DE TERCEIROS - PESSOA FÍSICA	0.01.00	10.000,00			
3.3.90.39	OUTROS SERVIÇOS DE TERCEIROS - PESSOA JURÍDICA	0.01.00	20.000,00			
4.0.00.00	DESPESAS DE CAPITAL	0.000.000				10.000,00
4.4.00.00	INVESTIMENTOS	0.000.000			10.000,00	
4.4.90.00	APLICAÇÕES DIRETAS	0.000.000		10.000,00		
4.4.90.52	EQUIPAMENTOS E MATERIAL PERMANENTE	0.01.00	10.000,00			
TOTAL						240.000,00

Documento Assinado Digitalmente por: MARIA GISELA DA DA SILVA, WEDJA MARTINS NASCIMENTO, IVALDECI HIPOLITO DE MEDEIROS FILHO, JOSE ANTONIO MARTINS DA SILVA
Assinse em: https://ecccce.pe.gov.br/epp/validarDoc.aspx?CodigoDoDocumento: aaf766210-9328-4146-99e6-3974e9936455



Documento Assinado Digitalmente por: MARIA GISELDA DA SILVA, WEDJA MARTINS NASCIMENTO, IVALLDECI HIPOLITO DE MEDEIROS FILHO, JOSE ANTONIO MARTINS DA SILVA
Assinse em: https://eccc.ice.pe.gov.br/epp/validacao/seam/Codigo do documento: aa766210-9328-4146-9966-3974e9936455



PREF. MUNICIPAL DE JOÃO ALFREDO
AV.13 DE MAIO, 45 - CNPJ:11097359/0001-45

Orçamento Programa - Exercício de 2022

Anexo 02
Página 13

NATUREZA DA DESPESA POR ORGÃO E UNIDADE

PODER	90 ENTIDADES SUPERVISIONADAS	F.R.	Elemento	Modalidade	Grupo	Categoria Econômica
ORGÃO	01 FUNDO MUNICIPAL DE SAÚDE					
UNIDADE	00 SECRETARIA DE SAÚDE					
Código	Especificação					
3.0.00.00	DESPESAS CORRENTES	0.000.000				3.422.000,00
3.1.00.00	PESSOAL E ENCARGOS SOCIAIS	0.000.000			1.666.000,00	
3.1.90.00	APLICAÇÕES DIRETAS	0.000.000		1.496.000,00		
3.1.90.04	CONTRATAÇÃO POR TEMPO DETERMINADO	0.01.00	600.000,00			
3.1.90.04	CONTRATAÇÃO POR TEMPO DETERMINADO	0.05.10	50.000,00			
3.1.90.04	CONTRATAÇÃO POR TEMPO DETERMINADO	0.05.10	10.000,00			
3.1.90.11	VENCIMENTOS E VANTAGENS FIXAS - PESSOAL CIVIL	0.01.00	509.000,00			
3.1.90.11	VENCIMENTOS E VANTAGENS FIXAS - PESSOAL CIVIL	0.05.10	10.000,00			
3.1.90.13	OBRIGAÇÕES PATRONAIS	0.01.00	282.000,00			
3.1.90.13	OBRIGAÇÕES PATRONAIS	0.05.10	5.000,00			
3.1.90.92	DESPESAS DE EXERCÍCIOS ANTERIORES	0.01.00	10.000,00			
3.1.90.94	INDENIZAÇÕES E RESTITUIÇÕES TRABALHISTAS	0.01.00	15.000,00			
3.1.90.94	INDENIZAÇÕES E RESTITUIÇÕES TRABALHISTAS	0.05.10	5.000,00			
3.1.91.00	APLICAÇÕES DIRETAS - INTRA-ORÇAMENTÁRIAS	0.000.000		170.000,00		
3.1.91.13	OBRIGAÇÕES PATRONAIS	0.01.00	170.000,00			
3.3.00.00	OUTRAS DESPESAS CORRENTES	0.000.000			1.756.000,00	
3.3.50.00	TRANSFERÊNCIAS A INSTITUIÇÕES PRIVADAS SEM FINS LUCRATIVOS	0.000.000		120.000,00		
3.3.50.43	SUBVENÇÕES SOCIAIS	0.05.10	20.000,00			
3.3.50.43	SUBVENÇÕES SOCIAIS	0.05.10	100.000,00			
3.3.71.00	TRANSFERÊNCIA A CONSÓRCIOS PÚBLICOS	0.000.000		5.000,00		
3.3.71.70	RATEIO PELA PARTICIPAÇÃO EM CONSÓRCIO PÚBLICO	0.01.00	5.000,00			
3.3.72.00	Execução Orçamentária Delegada a Consórcios Públicos	0.000.000		5.000,00		
3.3.72.39	OUTROS SERVIÇOS DE TERCEIROS - PESSOA JURÍDICA	0.01.00	5.000,00			
3.3.90.00	APLICAÇÕES DIRETAS	0.000.000		1.626.000,00		
3.3.90.06	OUTROS BENEFÍCIOS ASSISTENCIAIS DO SERVIDOR E DO MILITAR	0.01.00	11.000,00			
3.3.90.14	DIÁRIAS - CIVIL	0.01.00	25.000,00			
3.3.90.30	MATERIAL DE CONSUMO	0.01.00	170.000,00			
3.3.90.30	MATERIAL DE CONSUMO	0.05.10	220.000,00			
3.3.90.32	MATERIAL, BEM OU SERVIÇO PARA DISTRIBUIÇÃO GRATUITA	0.01.00	10.000,00			
3.3.90.32	MATERIAL, BEM OU SERVIÇO PARA DISTRIBUIÇÃO GRATUITA	0.05.10	10.000,00			
3.3.90.33	PASSAGENS E DESPESAS COM LOCOMOÇÃO	0.01.00	5.000,00			
3.3.90.36	OUTROS SERVIÇOS DE TERCEIROS - PESSOA FÍSICA	0.01.00	10.000,00			
3.3.90.36	OUTROS SERVIÇOS DE TERCEIROS - PESSOA FÍSICA	0.01.00	80.000,00			
3.3.90.36	OUTROS SERVIÇOS DE TERCEIROS - PESSOA FÍSICA	0.05.10	60.000,00			
3.3.90.39	OUTROS SERVIÇOS DE TERCEIROS - PESSOA JURÍDICA	0.01.00	600.000,00			
3.3.90.39	OUTROS SERVIÇOS DE TERCEIROS - PESSOA JURÍDICA	0.05.10	400.000,00			
3.3.90.47	OBRIGAÇÕES TRIBUTÁRIAS E CONTRIBUTIVAS	0.01.00	5.000,00			
3.3.90.92	DESPESAS DE EXERCÍCIOS ANTERIORES	0.01.00	20.000,00			
4.0.00.00	DESPESAS DE CAPITAL	0.000.000				455.000,00
4.4.00.00	INVESTIMENTOS	0.000.000			455.000,00	
4.4.90.00	APLICAÇÕES DIRETAS	0.000.000		455.000,00		
4.4.90.51	OBRAS E INSTALAÇÕES	0.01.00	200.000,00			
4.4.90.51	OBRAS E INSTALAÇÕES	0.05.01	30.000,00			
4.4.90.52	EQUIPAMENTOS E MATERIAL PERMANENTE	0.01.00	200.000,00			
4.4.90.52	EQUIPAMENTOS E MATERIAL PERMANENTE	0.05.01	20.000,00			
4.4.90.52	EQUIPAMENTOS E MATERIAL PERMANENTE	0.05.10	5.000,00			



PREF. MUNICIPAL DE JOÃO ALFREDO

AV.13 DE MAIO, 45 - CNPJ:11097359/0001-45

Orçamento Programa - Exercício de 2022

NATUREZA DA DESPESA POR ORGÃO E UNIDADE

Código	Especificação	F.R.	Elemento	Modalidade	Grupo	Categoria Econômica
PODER	90 ENTIDADES SUPERVISIONADAS					
ORGÃO	01 FUNDO MUNICIPAL DE SAÚDE					
UNIDADE	01 FUNDO MUNICIPAL DE SAÚDE					
3.0.00.00	DESPESAS CORRENTES	0.000.000				18.961.000,00
3.1.00.00	PESSOAL E ENCARGOS SOCIAIS	0.000.000			7.234.000,00	
3.1.90.00	APLICAÇÕES DIRETAS	0.000.000		6.707.000,00		
3.1.90.04	CONTRATAÇÃO POR TEMPO DETERMINADO	0.01.00	10.000,00			
3.1.90.04	CONTRATAÇÃO POR TEMPO DETERMINADO	0.01.00	1.014.000,00			
3.1.90.04	CONTRATAÇÃO POR TEMPO DETERMINADO	0.05.10	555.000,00			
3.1.90.11	VENCIMENTOS E VANTAGENS FIXAS - PESSOAL CIVIL	0.01.00	10.000,00			
3.1.90.11	VENCIMENTOS E VANTAGENS FIXAS - PESSOAL CIVIL	0.01.00	1.339.000,00			
3.1.90.11	VENCIMENTOS E VANTAGENS FIXAS - PESSOAL CIVIL	0.05.10	2.438.000,00			
3.1.90.13	OBRIGAÇÕES PATRONAIS	0.01.00	5.000,00			
3.1.90.13	OBRIGAÇÕES PATRONAIS	0.01.00	364.000,00			
3.1.90.13	OBRIGAÇÕES PATRONAIS	0.05.10	507.000,00			
3.1.90.16	OUTRAS DESPESAS VARIÁVEIS - PESSOAL CIVIL	0.01.00	3.000,00			
3.1.90.16	OUTRAS DESPESAS VARIÁVEIS - PESSOAL CIVIL	0.05.10	405.000,00			
3.1.90.94	INDENIZAÇÕES E RESTITUIÇÕES TRABALHISTAS	0.01.00	26.000,00			
3.1.90.94	INDENIZAÇÕES E RESTITUIÇÕES TRABALHISTAS	0.01.00	1.000,00			
3.1.90.94	INDENIZAÇÕES E RESTITUIÇÕES TRABALHISTAS	0.05.10	30.000,00			
3.1.91.00	APLICAÇÕES DIRETAS- INTRA-ORÇAMENTÁRIAS	0.000.000		527.000,00		
3.1.91.13	OBRIGAÇÕES PATRONAIS	0.01.00	5.000,00			
3.1.91.13	OBRIGAÇÕES PATRONAIS	0.01.00	91.000,00			
3.1.91.13	OBRIGAÇÕES PATRONAIS	0.05.10	431.000,00			
3.2.00.00	JUROS E ENCARGOS DA DÍVIDA	0.000.000			1.000,00	
3.2.90.00	APLICAÇÕES DIRETAS	0.000.000		1.000,00		
3.2.90.22	OUTROS ENCARGOS SOBRE A DÍVIDA POR CONTRATO	0.01.00	1.000,00			
3.3.00.00	OUTRAS DESPESAS CORRENTES	0.000.000			11.726.000,00	
3.3.50.00	TRANSFERÊNCIAS A INSTITUIÇÕES PRIVADAS SEM FINS LUCRATIVOS	0.000.000		5.502.000,00		
3.3.50.43	SUBVENÇÕES SOCIAIS	0.01.00	2.002.000,00			
3.3.50.43	SUBVENÇÕES SOCIAIS	0.05.10	3.500.000,00			
3.3.72.00	Execução Orçamentária Delegada a Consórcios Públicos	0.000.000		22.000,00		
3.3.72.39	OUTROS SERVIÇOS DE TERCEIROS - PESSOA JURÍDICA	0.01.00	10.000,00			
3.3.72.39	OUTROS SERVIÇOS DE TERCEIROS - PESSOA JURÍDICA	0.05.10	12.000,00			
3.3.90.00	APLICAÇÕES DIRETAS	0.000.000		6.202.000,00		
3.3.90.08	OUTROS BENEFÍCIOS ASSISTENCIAIS DO SERVIDOR E DO MILITAR	0.01.00	31.000,00			
3.3.90.08	OUTROS BENEFÍCIOS ASSISTENCIAIS DO SERVIDOR E DO MILITAR	0.05.10	36.000,00			
3.3.90.14	DIÁRIAS - CIVIL	0.01.00	28.000,00			
3.3.90.14	DIÁRIAS - CIVIL	0.01.00	1.000,00			
3.3.90.14	DIÁRIAS - CIVIL	0.05.10	20.000,00			
3.3.90.30	MATERIAL DE CONSUMO	0.01.00	1.000,00			
3.3.90.30	MATERIAL DE CONSUMO	0.01.00	1.001.000,00			
3.3.90.30	MATERIAL DE CONSUMO	0.02.10	25.000,00			
3.3.90.30	MATERIAL DE CONSUMO	0.05.10	1.446.000,00			
3.3.90.32	MATERIAL, BEM OU SERVIÇO PARA DISTRIBUIÇÃO GRATUITA	0.01.00	62.000,00			
3.3.90.32	MATERIAL, BEM OU SERVIÇO PARA DISTRIBUIÇÃO GRATUITA	0.05.10	80.000,00			
3.3.90.33	PASSAGENS E DESPESAS COM LOCOMOÇÃO	0.01.00	1.000,00			
3.3.90.33	PASSAGENS E DESPESAS COM LOCOMOÇÃO	0.01.00	10.000,00			
3.3.90.33	PASSAGENS E DESPESAS COM LOCOMOÇÃO	0.05.10	5.000,00			

Documento Assinado Digitalmente por: MARIA GISELA DA SILVA, WEDJA MARTINS NASCIMENTO, IVATDECI HIPOLITO DE MEDEIROS FILHO, JOSE ANTONIO MARTINS DA SILVA
Asses em: https://eicce.ce.gov.br/epv/validar/occam Código do documento: aaf766210-9328-4146-99e6-3974e9936455



PREF. MUNICIPAL DE JOÃO ALFREDO

AV.13 DE MAIO, 45 - CNPJ:11097359/0001-45

Orçamento Programa - Exercício de 2022

NATUREZA DA DESPESA POR ORGÃO E UNIDADE

PODER		90 ENTIDADES SUPERVISIONADAS				
ORGÃO		01 FUNDO MUNICIPAL DE SAÚDE				
UNIDADE		01 FUNDO MUNICIPAL DE SAÚDE				
Código	Especificação	F.R.	Elemento	Modalidade	Grupo	Categoria Econômica
3.3.90.35	SERVIÇOS DE CONSULTORIA	0.01.00	150.000,00			
3.3.90.36	OUTROS SERVIÇOS DE TERCEIROS - PESSOA FÍSICA	0.01.00	355.000,00			
3.3.90.38	OUTROS SERVIÇOS DE TERCEIROS - PESSOA FÍSICA	0.01.00	8.000,00			
3.3.90.36	OUTROS SERVIÇOS DE TERCEIROS - PESSOA FÍSICA	0.05.10	199.000,00			
3.3.90.39	OUTROS SERVIÇOS DE TERCEIROS - PESSOA JURÍDICA	0.01.00	289.000,00			
3.3.90.39	OUTROS SERVIÇOS DE TERCEIROS - PESSOA JURÍDICA	0.01.00	321.000,00			
3.3.90.39	OUTROS SERVIÇOS DE TERCEIROS - PESSOA JURÍDICA	0.05.10	2.026.000,00			
3.3.90.47	OBRIGAÇÕES TRIBUTÁRIAS E CONTRIBUTIVAS	0.01.00	1.000,00			
3.3.90.48	OUTROS AUXÍLIOS FINANCEIROS A PESSOA FÍSICA	0.01.00	86.000,00			
3.3.90.48	OUTROS AUXÍLIOS FINANCEIROS A PESSOA FÍSICA	0.05.10	10.000,00			
3.3.90.93	INDENIZAÇÕES E RESTITUIÇÕES	0.01.00	10.000,00			
4.0.00.00	DESPESAS DE CAPITAL	0.000.000				838.000,00
4.4.00.00	INVESTIMENTOS	0.000.000			837.000,00	
4.4.90.00	APLICAÇÕES DIRETAS	0.000.000		837.000,00		
4.4.90.51	OBRAS E INSTALAÇÕES	0.01.00	40.000,00			
4.4.90.51	OBRAS E INSTALAÇÕES	0.02.10	20.000,00			
4.4.90.51	OBRAS E INSTALAÇÕES	0.05.10	70.000,00			
4.4.90.51	OBRAS E INSTALAÇÕES	0.05.10	200.000,00			
4.4.90.52	EQUIPAMENTOS E MATERIAL PERMANENTE	0.01.00	87.000,00			
4.4.90.52	EQUIPAMENTOS E MATERIAL PERMANENTE	0.02.10	15.000,00			
4.4.90.52	EQUIPAMENTOS E MATERIAL PERMANENTE	0.05.10	55.000,00			
4.4.90.52	EQUIPAMENTOS E MATERIAL PERMANENTE	0.05.11	10.000,00			
4.4.90.52	EQUIPAMENTOS E MATERIAL PERMANENTE	0.05.11	330.000,00			
4.4.90.61	AQUISIÇÃO DE IMÓVEIS	0.01.00	10.000,00			
4.6.00.00	AMORTIZAÇÃO DA DÍVIDA	0.000.000			1.000,00	1.000,00
4.6.90.00	APLICAÇÕES DIRETAS	0.000.000		1.000,00		
4.6.90.71	PRINCIPAL DA DÍVIDA CONTRATUAL RESGATADA	0.01.00	1.000,00			
TOTAL						19.799.000,00

Documento Assinado Digitalmente por: MARIA GISELA DA SILVA - WEDJA MARTINS NASCIMENTO, IVALDECI HIPOLITO DE MEDEIROS FILHO, JOSE ANTONIO MARTINS DA SILVA
Assinatura em: https://eccc.ce.gov.br/epb/validarDoc.seam Código do documento: aa7662f89328-4146-99e6-3974e9936455



PREF. MUNICIPAL DE JOÃO ALFREDO
AV.13 DE MAIO, 45 - CNPJ:11097359/0001-45

Orçamento Programa - Exercício de 2022

NATUREZA DA DESPESA POR ORGÃO E UNIDADE

Anexo 02
Página 17

PODER		90 ENTIDADES SUPERVISIONADAS				
ORGÃO		02 FUNDO MUNICIPAL DE ASSISTÊNCIA SOCIAL				
UNIDADE		00 SECRETARIA DE DESENVOLVIMENTO SOCIAL E DIREITOS HUMANOS				
Código	Especificação	F.R.	Elemento	Modalidade	Grupo	Categoria Econômica
3.0.00.00	DESPESAS CORRENTES	0.000.000				1.069.000,00
3.1.00.00	PESSOAL E ENCARGOS SOCIAIS	0.000.000			774.000,00	
3.1.90.00	APLICAÇÕES DIRETAS	0.000.000		742.000,00		
3.1.90.04	CONTRATAÇÃO POR TEMPO DETERMINADO	0.01.00	51.000,00			
3.1.90.11	VENCIMENTOS E VANTAGENS FIXAS - PESSOAL CIVIL	0.01.00	521.000,00			
3.1.90.13	OBRIGAÇÕES PATRONAIS	0.01.00	141.000,00			
3.1.90.92	DESPESAS DE EXERCÍCIOS ANTERIORES	0.01.00	2.000,00			
3.1.90.94	INDENIZAÇÕES E RESTITUIÇÕES TRABALHISTAS	0.01.00	25.000,00			
3.1.90.94	INDENIZAÇÕES E RESTITUIÇÕES TRABALHISTAS	0.05.12	2.000,00			
3.1.91.00	APLICAÇÕES DIRETAS- INTRA-ORÇAMENTÁRIAS	0.000.000		32.000,00		
3.1.91.13	OBRIGAÇÕES PATRONAIS	0.01.00	32.000,00			
3.3.00.00	OUTRAS DESPESAS CORRENTES	0.000.000			295.000,00	
3.3.71.00	TRANSFERÊNCIA A CONSÓRCIOS PÚBLICOS	0.000.000		5.000,00		
3.3.71.70	RATEIO PELA PARTICIPAÇÃO EM CONSÓRCIO PÚBLICO	0.01.00	5.000,00			
3.3.72.00	Execução Orçamentária Delegada a Consórcios Públicos	0.000.000		5.000,00		
3.3.72.39	OUTROS SERVIÇOS DE TERCEIROS - PESSOA JURÍDICA	0.01.00	5.000,00			
3.3.90.00	APLICAÇÕES DIRETAS	0.000.000		285.000,00		
3.3.90.14	DIÁRIAS - CIVIL	0.01.00	11.000,00			
3.3.90.30	MATERIAL DE CONSUMO	0.01.00	32.000,00			
3.3.90.30	MATERIAL DE CONSUMO	0.05.12	10.000,00			
3.3.90.32	MATERIAL, BEM OU SERVIÇO PARA DISTRIBUIÇÃO GRATUITA	0.01.00	2.000,00			
3.3.90.33	PASSAGENS E DESPESAS COM LOCOMOÇÃO	0.01.00	1.000,00			
3.3.90.36	OUTROS SERVIÇOS DE TERCEIROS - PESSOA FÍSICA	0.01.00	118.000,00			
3.3.90.36	OUTROS SERVIÇOS DE TERCEIROS - PESSOA FÍSICA	0.05.12	2.000,00			
3.3.90.39	OUTROS SERVIÇOS DE TERCEIROS - PESSOA JURÍDICA	0.01.00	103.000,00			
3.3.90.39	OUTROS SERVIÇOS DE TERCEIROS - PESSOA JURÍDICA	0.05.12	2.000,00			
3.3.90.47	OBRIGAÇÕES TRIBUTÁRIAS E CONTRIBUTIVAS	0.01.00	2.000,00			
3.3.90.92	DESPESAS DE EXERCÍCIOS ANTERIORES	0.01.00	2.000,00			
4.0.00.00	DESPESAS DE CAPITAL	0.000.000				7.000,00
4.4.00.00	INVESTIMENTOS	0.000.000			7.000,00	
4.4.90.00	APLICAÇÕES DIRETAS	0.000.000		7.000,00		
4.4.90.52	EQUIPAMENTOS E MATERIAL PERMANENTE	0.01.00	5.000,00			
4.4.90.52	EQUIPAMENTOS E MATERIAL PERMANENTE	0.05.12	2.000,00			
TOTAL						1.076.000,00

Documento Assinado Digitalmente por: MARIA GISELA DA SILVA, WEDJA MARTINS NASCIMENTO, IVADPECT HIPOLITO DE MEDEIROS FILHO, JOSÉ ANTONIO MARTINS DA SILVA
Assinse em: https://eicce.ce.gov.br/epv/validar/05cam Código do documento: aaf76210-9328-4146-9966-3974e9936455



PREF. MUNICIPAL DE JOÃO ALFREDO

AV.13 DE MAIO, 45 - CNPJ:11097359/0001-45

Orçamento Programa - Exercício de 2022

NATUREZA DA DESPESA POR ORGÃO E UNIDADE

PODER		90 ENTIDADES SUPERVISIONADAS				
ORGÃO		02 FUNDO MUNICIPAL DE ASSISTÊNCIA SOCIAL				
UNIDADE		01 FUNDO MUNICIPAL DE ASSISTÊNCIA SOCIAL				
Código	Especificação	F.R.	Elemento	Modalidade	Grupo	Categoria Econômica
3.0.00.00	DESPESAS CORRENTES	0.000.000				2.859.000,00
3.1.00.00	PESSOAL E ENCARGOS SOCIAIS	0.000.000			1.263.000,00	
3.1.90.00	APLICAÇÕES DIRETAS	0.000.000		1.127.000,00		
3.1.90.04	CONTRATAÇÃO POR TEMPO DETERMINADO	0.01.00	308.000,00			
3.1.90.04	CONTRATAÇÃO POR TEMPO DETERMINADO	0.01.00	6.000,00			
3.1.90.04	CONTRATAÇÃO POR TEMPO DETERMINADO	0.05.12	163.000,00			
3.1.90.11	VENCIMENTOS E VANTAGENS FIXAS - PESSOAL CIVIL	0.01.00	50.000,00			
3.1.90.11	VENCIMENTOS E VANTAGENS FIXAS - PESSOAL CIVIL	0.01.00	6.000,00			
3.1.90.11	VENCIMENTOS E VANTAGENS FIXAS - PESSOAL CIVIL	0.05.12	401.000,00			
3.1.90.13	OBRIGAÇÕES PATRONAIS	0.01.00	83.000,00			
3.1.90.13	OBRIGAÇÕES PATRONAIS	0.01.00	1.000,00			
3.1.90.13	OBRIGAÇÕES PATRONAIS	0.05.12	81.000,00			
3.1.90.91	SENTENÇAS JUDICIAIS	0.01.00	1.000,00			
3.1.90.92	DESPESAS DE EXERCÍCIOS ANTERIORES	0.01.00	1.000,00			
3.1.90.94	INDENIZAÇÕES E RESTITUIÇÕES TRABALHISTAS	0.01.00	20.000,00			
3.1.90.94	INDENIZAÇÕES E RESTITUIÇÕES TRABALHISTAS	0.05.12	6.000,00			
3.1.91.00	APLICAÇÕES DIRETAS- INTRA-ORÇAMENTÁRIAS	0.000.000		136.000,00		
3.1.91.13	OBRIGAÇÕES PATRONAIS	0.01.00	78.000,00			
3.1.91.13	OBRIGAÇÕES PATRONAIS	0.05.12	58.000,00			
3.2.00.00	JUROS E ENCARGOS DA DÍVIDA	0.000.000			1.000,00	
3.2.90.00	APLICAÇÕES DIRETAS	0.000.000		1.000,00		
3.2.90.22	OUTROS ENCARGOS SOBRE A DÍVIDA POR CONTRATO	0.01.00	1.000,00			
3.3.00.00	OUTRAS DESPESAS CORRENTES	0.000.000			1.595.000,00	
3.3.50.00	TRANSFERÊNCIAS A INSTITUIÇÕES PRIVADAS SEM FINS LUCRATIVOS	0.000.000		5.000,00		
3.3.50.43	SUBVENÇÕES SOCIAIS	0.01.00	5.000,00			
3.3.90.00	APLICAÇÕES DIRETAS	0.000.000		1.590.000,00		
3.3.90.14	DIÁRIAS - CIVIL	0.01.00	13.000,00			
3.3.90.14	DIÁRIAS - CIVIL	0.01.00	7.000,00			
3.3.90.14	DIÁRIAS - CIVIL	0.05.12	13.000,00			
3.3.90.30	MATERIAL DE CONSUMO	0.01.00	70.000,00			
3.3.90.30	MATERIAL DE CONSUMO	0.01.00	10.000,00			
3.3.90.30	MATERIAL DE CONSUMO	0.02.13	10.000,00			
3.3.90.30	MATERIAL DE CONSUMO	0.05.12	73.000,00			
3.3.90.30	MATERIAL DE CONSUMO	0.05.12	10.000,00			
3.3.90.32	MATERIAL, BEM OU SERVIÇO PARA DISTRIBUIÇÃO GRATUITA	0.01.00	149.000,00			
3.3.90.32	MATERIAL, BEM OU SERVIÇO PARA DISTRIBUIÇÃO GRATUITA	0.01.00	1.000,00			
3.3.90.32	MATERIAL, BEM OU SERVIÇO PARA DISTRIBUIÇÃO GRATUITA	0.05.12	1.000,00			
3.3.90.32	MATERIAL, BEM OU SERVIÇO PARA DISTRIBUIÇÃO GRATUITA	0.05.12	10.000,00			
3.3.90.33	PASSAGENS E DESPESAS COM LOCOMOÇÃO	0.01.00	9.000,00			
3.3.90.33	PASSAGENS E DESPESAS COM LOCOMOÇÃO	0.05.12	6.000,00			
3.3.90.35	SERVIÇOS DE CONSULTORIA	0.01.00	400.000,00			
3.3.90.36	OUTROS SERVIÇOS DE TERCEIROS - PESSOA FÍSICA	0.01.00	163.000,00			
3.3.90.36	OUTROS SERVIÇOS DE TERCEIROS - PESSOA FÍSICA	0.01.00	9.000,00			
3.3.90.36	OUTROS SERVIÇOS DE TERCEIROS - PESSOA FÍSICA	0.02.13	5.000,00			
3.3.90.36	OUTROS SERVIÇOS DE TERCEIROS - PESSOA FÍSICA	0.05.12	78.000,00			
3.3.90.36	OUTROS SERVIÇOS DE TERCEIROS - PESSOA FÍSICA	0.05.12	5.000,00			

Documento Assinado Digitalmente por MARIA GISELA DA SILVA, WEDJA MARTINS NASCIMENTO, IVADPECT HIPOLITO DE MEDEIROS FILHO, JOSE ANTONIO MARTINS DA SILVA
Assine em: https://eic.ice.gov.br/epb/validarIdoc.aspx?cam=Código do documento: aa766210-9328-4146-99e6-3974e9936455



PREF. MUNICIPAL DE JOÃO ALFREDO

AV.13 DE MAIO, 45 - CNPJ:11097359/0001-45

Orçamento Programa - Exercício de 2022

NATUREZA DA DESPESA POR ORGÃO E UNIDADE

Código	Especificação	F.R.	Elemento	Modalidade	Grupo	Categoria Econômica
PODER	90 ENTIDADES SUPERVISIONADAS					
ORGÃO	02 FUNDO MUNICIPAL DE ASSISTÊNCIA SOCIAL					
UNIDADE	01 FUNDO MUNICIPAL DE ASSISTÊNCIA SOCIAL					
3.3.90.39	OUTROS SERVIÇOS DE TERCEIROS - PESSOA JURÍDICA	0.01.00	190.000,00			
3.3.90.39	OUTROS SERVIÇOS DE TERCEIROS - PESSOA JURÍDICA	0.01.00	10.000,00			
3.3.90.39	OUTROS SERVIÇOS DE TERCEIROS - PESSOA JURÍDICA	0.02.13	200.000,00			
3.3.90.39	OUTROS SERVIÇOS DE TERCEIROS - PESSOA JURÍDICA	0.05.12	109.000,00			
3.3.90.39	OUTROS SERVIÇOS DE TERCEIROS - PESSOA JURÍDICA	0.05.12	5.000,00			
3.3.90.47	OBRIGAÇÕES TRIBUTÁRIAS E CONTRIBUTIVAS	0.01.00	2.000,00			
3.3.90.47	OBRIGAÇÕES TRIBUTÁRIAS E CONTRIBUTIVAS	0.01.00	1.000,00			
3.3.90.47	OBRIGAÇÕES TRIBUTÁRIAS E CONTRIBUTIVAS	0.05.12	1.000,00			
3.3.90.48	OUTROS AUXÍLIOS FINANCEIROS A PESSOA FÍSICA	0.01.00	19.000,00			
3.3.90.48	OUTROS AUXÍLIOS FINANCEIROS A PESSOA FÍSICA	0.05.12	5.000,00			
3.3.90.92	DESPESAS DE EXERCÍCIOS ANTERIORES	0.01.00	1.000,00			
3.3.90.93	INDENIZAÇÕES E RESTITUIÇÕES	0.01.00	5.000,00			
4.0.00.00	DESPESAS DE CAPITAL	0.000.000				145.000,00
4.4.00.00	INVESTIMENTOS	0.000.000			144.000,00	
4.4.90.00	APLICAÇÕES DIRETAS	0.000.000		144.000,00		
4.4.90.51	OBRAS E INSTALAÇÕES	0.01.00	25.000,00			
4.4.90.51	OBRAS E INSTALAÇÕES	0.05.12	15.000,00			
4.4.90.51	OBRAS E INSTALAÇÕES	0.05.12	30.000,00			
4.4.90.52	EQUIPAMENTOS E MATERIAL PERMANENTE	0.01.00	39.000,00			
4.4.90.52	EQUIPAMENTOS E MATERIAL PERMANENTE	0.01.00	6.000,00			
4.4.90.52	EQUIPAMENTOS E MATERIAL PERMANENTE	0.05.12	29.000,00			
4.6.00.00	AMORTIZAÇÃO DA DÍVIDA	0.000.000			1.000,00	
4.6.90.00	APLICAÇÕES DIRETAS	0.000.000		1.000,00		
4.6.90.71	PRINCIPAL DA DÍVIDA CONTRATUAL RESGATADA	0.01.00	1.000,00			
TOTAL						3.004.000,00

Documento Assinado Digitalmente por MARTA GISELE DA SILVA, WEDJA MARTINS NASCIMENTO, IVAILDECI HIPOLITO DE MEDEIROS FILHO, JOSE ANTONIO MARTINS DA SILVA
 Assinatura em: https://eccc.ice.gov.br/epm/validarDoc.seam Código do documento: aa166210-928-4146-99e6-3974e9936455



PREF. MUNICIPAL DE JOÃO ALFREDO

AV.13 DE MAIO, 45 - CNPJ:11097359/0001-45

Orçamento Programa - Exercício de 2022

NATUREZA DA DESPESA POR ORGÃO E UNIDADE

Código	Especificação	F.R.	Elemento	Modalidade	Grupo	Categoria Econômica
PODER	90 ENTIDADES SUPERVISIONADAS					
ORGÃO	03 FUNDO DEF. DIREITOS DA CRIANÇA E ADOLESCENTE					
UNIDADE	01 FMDCA - FUN. MUNL DE DEF. DOS DIREI. DA CRIAN. E DO ADOLE.					
3.0.00.00	DESPESAS CORRENTES	0.000.000				89.000,00
3.1.00.00	PESSOAL E ENCARGOS SOCIAIS	0.000.000			5.000,00	
3.1.90.00	APLICAÇÕES DIRETAS	0.000.000		4.000,00		
3.1.90.04	CONTRATAÇÃO POR TEMPO DETERMINADO	0.01.00	1.000,00			
3.1.90.11	VENCIMENTOS E VANTAGENS FIXAS - PESSOAL CIVIL	0.01.00	1.000,00			
3.1.90.13	OBRIGAÇÕES PATRONAIS	0.01.00	1.000,00			
3.1.90.92	DESPESAS DE EXERCÍCIOS ANTERIORES	0.01.00	1.000,00			
3.1.91.00	APLICAÇÕES DIRETAS- INTRA-ORÇAMENTÁRIAS	0.000.000		1.000,00		
3.1.91.13	OBRIGAÇÕES PATRONAIS	0.01.00	1.000,00			
3.3.00.00	OUTRAS DESPESAS CORRENTES	0.000.000			84.000,00	
3.3.50.00	TRANSFERÊNCIAS A INSTITUIÇÕES PRIVADAS SEM FINS LUCRATIVOS	0.000.000		1.000,00		
3.3.50.43	SUBVENÇÕES SOCIAIS	0.01.00	1.000,00			
3.3.90.00	APLICAÇÕES DIRETAS	0.000.000		83.000,00		
3.3.90.14	DIÁRIAS - CIVIL	0.01.00	1.000,00			
3.3.90.30	MATERIAL DE CONSUMO	0.01.00	14.000,00			
3.3.90.35	SERVIÇOS DE CONSULTORIA	0.01.00	35.000,00			
3.3.90.36	OUTROS SERVIÇOS DE TERCEIROS - PESSOA FÍSICA	0.01.00	15.000,00			
3.3.90.39	OUTROS SERVIÇOS DE TERCEIROS - PESSOA JURÍDICA	0.01.00	17.000,00			
3.3.90.92	DESPESAS DE EXERCÍCIOS ANTERIORES	0.01.00	1.000,00			
4.0.00.00	DESPESAS DE CAPITAL	0.000.000				1.000,00
4.4.00.00	INVESTIMENTOS	0.000.000			1.000,00	
4.4.90.00	APLICAÇÕES DIRETAS	0.000.000		1.000,00		
4.4.90.52	EQUIPAMENTOS E MATERIAL PERMANENTE	0.01.00	1.000,00			
TOTAL						90.000,00

Documento Assinado Digitalmente por: MARIA GISELA DA SILVA, WEDJA MARTINS NASCIMENTO, IV ALDECI HIPOLITO DE MEDEIROS FILHO, JOSE ANTONIO MARTINS DA SILVA
Assine em: https://eic.ice.gov.br/epb/validador/assam Código do documento: aa7662f0-9328-4146-99e6-3974e9924455



PREF. MUNICIPAL DE JOÃO ALFREDO
AV.13 DE MAIO, 45 - CNPJ:11097359/0001-45

Orçamento Programa - Exercício de 2022

NATUREZA DA DESPESA POR ORGÃO E UNIDADE

PODER		90 ENTIDADES SUPERVISIONADAS				
ORGÃO		04 FUMAP				
UNIDADE		01 FUMAP				
Código	Especificação	F.R.	Elemento	Modalidade	Grupo	Categoria Econômica
3.0.00.00	DESPESAS CORRENTES	0.000.000				9.177.000,00
3.1.00.00	PESSOAL E ENCARGOS SOCIAIS	0.000.000			8.065.000,00	
3.1.90.00	APLICAÇÕES DIRETAS	0.000.000		8.050.000,00		
3.1.90.01	APOSENTADORIAS, RESERVA REMUNERADA E REFORMAS	0.01.15	7.000.000,00			
3.1.90.03	PENSÕES	0.01.15	800.000,00			
3.1.90.04	CONTRATAÇÃO POR TEMPO DETERMINADO	0.01.15	1.000,00			
3.1.90.11	VENCIMENTOS E VANTAGENS FIXAS - PESSOAL CIVIL	0.01.15	200.000,00			
3.1.90.13	OBRIGAÇÕES PATRONAIS	0.01.15	30.000,00			
3.1.90.91	SENTENÇAS JUDICIAIS	0.01.15	4.000,00			
3.1.90.92	DESPESAS DE EXERCÍCIOS ANTERIORES	0.01.15	5.000,00			
3.1.90.94	INDENIZAÇÕES E RESTITUIÇÕES TRABALHISTAS	0.01.15	10.000,00			
3.1.91.00	APLICAÇÕES DIRETAS- INTRA-ORÇAMENTÁRIAS	0.000.000		15.000,00		
3.1.91.13	OBRIGAÇÕES PATRONAIS	0.01.15	15.000,00			
3.3.00.00	OUTRAS DESPESAS CORRENTES	0.000.000			1.112.000,00	
3.3.90.00	APLICAÇÕES DIRETAS	0.000.000		1.112.000,00		
3.3.90.08	OUTROS BENEFÍCIOS ASSISTENCIAIS DO SERVIDOR E DO MILITAR	0.01.15	702.000,00			
3.3.90.14	DIÁRIAS - CIVIL	0.01.15	2.000,00			
3.3.90.30	MATERIAL DE CONSUMO	0.01.15	6.000,00			
3.3.90.33	PASSAGENS E DESPESAS COM LOCOMOÇÃO	0.01.15	2.000,00			
3.3.90.35	SERVIÇOS DE CONSULTORIA	0.01.15	300.000,00			
3.3.90.36	OUTROS SERVIÇOS DE TERCEIROS - PESSOA FÍSICA	0.01.15	10.000,00			
3.3.90.39	OUTROS SERVIÇOS DE TERCEIROS - PESSOA JURÍDICA	0.01.15	70.000,00			
3.3.90.91	SENTENÇAS JUDICIAIS	0.01.15	5.000,00			
3.3.90.92	DESPESAS DE EXERCÍCIOS ANTERIORES	0.01.15	5.000,00			
3.3.90.93	INDENIZAÇÕES E RESTITUIÇÕES	0.01.15	10.000,00			
4.0.00.00	DESPESAS DE CAPITAL	0.000.000				19.000,00
4.4.00.00	INVESTIMENTOS	0.000.000			19.000,00	
4.4.90.00	APLICAÇÕES DIRETAS	0.000.000		19.000,00		
4.4.90.51	OBRAS E INSTALAÇÕES	0.01.15	5.000,00			
4.4.90.52	EQUIPAMENTOS E MATERIAL PERMANENTE	0.01.15	14.000,00			
9.0.00.00	RESERVA DE CONTINGÊNCIA	0.000.000				800.000,00
9.9.00.00	RESERVA DE CONTINGÊNCIA	0.000.000			800.000,00	
9.9.99.00	A DEFINIR	0.000.000		800.000,00		
9.9.99.99	A CLASSIFICAR	0.01.15	800.000,00			
TOTAL						9.996.000,00

Documento Assinado Digitalmente por: MARIA GISELA DA SILVA, WEDJA MARTINS NASCIMENTO, IVALLDECI HIPOLITO DE MEDEIROS FILHO, JOSE ANTONIO MARTINS DA SILVA
Asses em: https://eic.ice.gov.br/ep/validarDocumentoCodigo do documento: aa766210-9328-4146-99e6-3974e9936455



PREF. MUNICIPAL DE JOÃO ALFREDO

AV.13 DE MAIO, 45 - CNPJ:11097359/0001-45

Orçamento Programa - Exercício de 2022

NATUREZA DA DESPESA POR ORGÃO E UNIDADE

PODER	90 ENTIDADES SUPERVISIONADAS	F.R.	Elemento	Modalidade	Grupo	Categoria Econômica
ORGÃO	05 FUNDO MUNICIPAL DE EDUCAÇÃO					
UNIDADE	00 FUNDO DE EDUCAÇÃO RECURSOS PRÓPRIOS					
Código	Especificação	F.R.	Elemento	Modalidade	Grupo	Categoria Econômica
3.0.00.00	DESPESAS CORRENTES	0.000.000				4.400.000,00
3.1.00.00	PESSOAL E ENCARGOS SOCIAIS	0.000.000			2.675.000,00	
3.1.90.00	APLICAÇÕES DIRETAS	0.000.000		2.569.000,00		
3.1.90.04	CONTRATAÇÃO POR TEMPO DETERMINADO	0.01.00	1.000,00			
3.1.90.04	CONTRATAÇÃO POR TEMPO DETERMINADO	0.01.00	15.000,00			
3.1.90.04	CONTRATAÇÃO POR TEMPO DETERMINADO	0.01.00	973.000,00			
3.1.90.11	VENCIMENTOS E VANTAGENS FIXAS - PESSOAL CIVIL	0.01.00	15.000,00			
3.1.90.11	VENCIMENTOS E VANTAGENS FIXAS - PESSOAL CIVIL	0.01.00	1.045.000,00			
3.1.90.13	OBRIGAÇÕES PATRONAIS	0.01.00	7.000,00			
3.1.90.13	OBRIGAÇÕES PATRONAIS	0.01.00	1.000,00			
3.1.90.13	OBRIGAÇÕES PATRONAIS	0.01.00	463.000,00			
3.1.90.16	OUTRAS DESPESAS VARIÁVEIS - PESSOAL CIVIL	0.01.00	1.000,00			
3.1.90.16	OUTRAS DESPESAS VARIÁVEIS - PESSOAL CIVIL	0.01.00	1.000,00			
3.1.90.92	DESPESAS DE EXERCÍCIOS ANTERIORES	0.01.00	5.000,00			
3.1.90.94	INDENIZAÇÕES E RESTITUIÇÕES TRABALHISTAS	0.01.00	36.000,00			
3.1.90.96	RESSARCIMENTO DE DESPESAS DE PESSOAL REQUISITADO	0.01.00	6.000,00			
3.1.91.00	APLICAÇÕES DIRETAS- INTRA-ORÇAMENTÁRIAS	0.000.000		106.000,00		
3.1.91.13	OBRIGAÇÕES PATRONAIS	0.01.00	1.000,00			
3.1.91.13	OBRIGAÇÕES PATRONAIS	0.01.00	105.000,00			
3.3.00.00	OUTRAS DESPESAS CORRENTES	0.000.000			1.725.000,00	
3.3.50.00	TRANSFERÊNCIAS A INSTITUIÇÕES PRIVADAS SEM FINS LUCRATIVOS	0.000.000		2.000,00		
3.3.50.43	SUBVENÇÕES SOCIAIS	0.01.00	2.000,00			
3.3.71.00	TRANSFERÊNCIA A CONSÓRCIOS PÚBLICOS	0.000.000		7.000,00		
3.3.71.70	RATEIO PELA PARTICIPAÇÃO EM CONSÓRCIO PÚBLICO	0.01.00	1.000,00			
3.3.71.70	RATEIO PELA PARTICIPAÇÃO EM CONSÓRCIO PÚBLICO	0.01.00	6.000,00			
3.3.72.00	Execução Orçamentária Delegada a Consórcios Públicos	0.000.000		7.000,00		
3.3.72.39	OUTROS SERVIÇOS DE TERCEIROS - PESSOA JURÍDICA	0.01.00	7.000,00			
3.3.90.00	APLICAÇÕES DIRETAS	0.000.000		1.709.000,00		
3.3.90.08	OUTROS BENEFÍCIOS ASSISTENCIAIS DO SERVIDOR E DO MILITAR	0.01.00	29.000,00			
3.3.90.08	OUTROS BENEFÍCIOS ASSISTENCIAIS DO SERVIDOR E DO MILITAR	0.01.00	2.000,00			
3.3.90.14	DIÁRIAS - CIVIL	0.01.00	15.000,00			
3.3.90.30	MATERIAL DE CONSUMO	0.01.00	4.000,00			
3.3.90.30	MATERIAL DE CONSUMO	0.01.00	5.000,00			
3.3.90.30	MATERIAL DE CONSUMO	0.01.00	380.000,00			
3.3.90.30	MATERIAL DE CONSUMO	0.01.00	1.000,00			
3.3.90.32	MATERIAL, BEM OU SERVIÇO PARA DISTRIBUIÇÃO GRATUITA	0.01.00	2.000,00			
3.3.90.32	MATERIAL, BEM OU SERVIÇO PARA DISTRIBUIÇÃO GRATUITA	0.01.00	32.000,00			
3.3.90.33	PASSAGENS E DESPESAS COM LOCOMOÇÃO	0.01.00	2.000,00			
3.3.90.35	SERVIÇOS DE CONSULTORIA	0.01.00	149.000,00			
3.3.90.36	OUTROS SERVIÇOS DE TERCEIROS - PESSOA FÍSICA	0.01.00	35.000,00			
3.3.90.36	OUTROS SERVIÇOS DE TERCEIROS - PESSOA FÍSICA	0.01.00	2.000,00			
3.3.90.36	OUTROS SERVIÇOS DE TERCEIROS - PESSOA FÍSICA	0.01.00	389.000,00			
3.3.90.36	OUTROS SERVIÇOS DE TERCEIROS - PESSOA FÍSICA	0.01.00	1.000,00			
3.3.90.39	OUTROS SERVIÇOS DE TERCEIROS - PESSOA JURÍDICA	0.01.00	2.000,00			
3.3.90.39	OUTROS SERVIÇOS DE TERCEIROS - PESSOA JURÍDICA	0.01.00	8.000,00			
3.3.90.39	OUTROS SERVIÇOS DE TERCEIROS - PESSOA JURÍDICA	0.01.00	629.000,00			

Documento Assinado Digitalmente por: MARIA GISELA DA SILVA, WEDJA MARTINS NASCIMENTO, VALDECI HIPOLITO DE MEDEIROS FILHO, JOSE ANTONIO MARTINS DA SILVA
Assinse em: https://ececice.pe.gov.br/epb/validador/occam Código do documento: aa7662f0-9328-4146-99e6-3974e9936455



PREF. MUNICIPAL DE JOÃO ALFREDO

AV.13 DE MAIO, 45 - CNPJ:11097359/0001-45

Orçamento Programa - Exercício de 2022

NATUREZA DA DESPESA POR ORGÃO E UNIDADE

Anexo 02
Página 23

Código	Especificação	F.R.	Elemento	Modalidade	Grupo	Categoria Econômica
3.3.90.39	OUTROS SERVIÇOS DE TERCEIROS - PESSOA JURÍDICA	0.01.00	1.000,00			
3.3.90.47	OBRIGAÇÕES TRIBUTÁRIAS E CONTRIBUTIVAS	0.01.00	4.000,00			
3.3.90.92	DESPESAS DE EXERCÍCIOS ANTERIORES	0.01.00	16.000,00			
3.3.90.93	INDENIZAÇÕES E RESTITUIÇÕES	0.01.00	1.000,00			
4.0.00.00	DESPESAS DE CAPITAL	0.000.000				177.000,00
4.4.00.00	INVESTIMENTOS	0.000.000			177.000,00	
4.4.90.00	APLICAÇÕES DIRETAS	0.000.000		177.000,00		
4.4.90.51	OBRAS E INSTALAÇÕES	0.01.00	95.000,00			
4.4.90.52	EQUIPAMENTOS E MATERIAL PERMANENTE	0.01.00	77.000,00			
4.4.90.61	AQUISIÇÃO DE IMÓVEIS	0.01.00	5.000,00			
TOTAL						4.577.000,00

Documento Assinado Digitalmente por: MARIA GISELE DA SILVA, WEDJA MARTINS NASCIMENTO, IVALDECI HIPOLITO DE MEDEIROS FILHO, JOSE ANTONIO MARTINS DA SILVA
Assine em: https://ecec.fce.pe.gov.br/epjv/validarDoc.seam Código do documento: aa76028-9328-4146-9966-3974e9936455



PREF. MUNICIPAL DE JOÃO ALFREDO

AV.13 DE MAIO, 45 - CNPJ:11097359/0001-45

Orçamento Programa - Exercício de 2022

NATUREZA DA DESPESA POR ORGÃO E UNIDADE

Anexo 02
Página 24

Documento Assinado Digitalmente por: MARIA GISEL DA DA SILVA, WEDJA MARTINS NASCIMENTO, IVALDECI HIPOLITO DE MEDEIROS FILHO, JOSE ANTONIO MARTINS DA SILVA
Assinatura em: https://eccc.tce.pe.gov.br/cpp
Validade do Doc: 58am Código do documento: aa7662f0-9328-4146-99e6-397469956455

Código	Especificação	F.R.	Elemento	Modalidade	Grupo	Categoria Econômica
PODER	90 ENTIDADES SUPERVISIONADAS					
ORGÃO	05 FUNDO MUNICIPAL DE EDUCAÇÃO					
UNIDADE	01 FUNDEB					
3.0.00.00	DESPESAS CORRENTES	0.000.000				18.462.000,00
3.1.00.00	PESSOAL E ENCARGOS SOCIAIS	0.000.000			15.989.000,00	
3.1.90.00	APLICAÇÕES DIRETAS	0.000.000		14.038.000,00		
3.1.90.04	CONTRATAÇÃO POR TEMPO DETERMINADO	0.05.09	2.080.000,00			
3.1.90.04	CONTRATAÇÃO POR TEMPO DETERMINADO	0.05.09	1.001.000,00			
3.1.90.11	VENCIMENTOS E VANTAGENS FIXAS - PESSOAL CIVIL	0.05.09	6.200.000,00			
3.1.90.11	VENCIMENTOS E VANTAGENS FIXAS - PESSOAL CIVIL	0.05.09	2.002.000,00			
3.1.90.13	OBRIGAÇÕES PATRONAIS	0.05.09	1.110.000,00			
3.1.90.13	OBRIGAÇÕES PATRONAIS	0.05.09	442.000,00			
3.1.90.92	DESPESAS DE EXERCÍCIOS ANTERIORES	0.05.09	3.000,00			
3.1.90.92	DESPESAS DE EXERCÍCIOS ANTERIORES	0.05.09	2.000,00			
3.1.90.94	INDENIZAÇÕES E RESTITUIÇÕES TRABALHISTAS	0.05.09	1.101.000,00			
3.1.90.94	INDENIZAÇÕES E RESTITUIÇÕES TRABALHISTAS	0.05.09	90.000,00			
3.1.90.96	RESSARCIMENTO DE DESPESAS DE PESSOAL REQUISITADO	0.05.09	4.000,00			
3.1.90.96	RESSARCIMENTO DE DESPESAS DE PESSOAL REQUISITADO	0.05.09	3.000,00			
3.1.91.00	APLICAÇÕES DIRETAS- INTRA-ORÇAMENTÁRIAS	0.000.000		1.951.000,00		
3.1.91.13	OBRIGAÇÕES PATRONAIS	0.05.09	1.551.000,00			
3.1.91.13	OBRIGAÇÕES PATRONAIS	0.05.09	400.000,00			
3.3.00.00	OUTRAS DESPESAS CORRENTES	0.000.000			2.473.000,00	
3.3.90.00	APLICAÇÕES DIRETAS	0.000.000		2.473.000,00		
3.3.90.08	OUTROS BENEFÍCIOS ASSISTENCIAIS DO SERVIDOR E DO MILITAR	0.05.09	40.000,00			
3.3.90.08	OUTROS BENEFÍCIOS ASSISTENCIAIS DO SERVIDOR E DO MILITAR	0.05.09	630.000,00			
3.3.90.14	DIÁRIAS - CIVIL	0.05.09	1.000,00			
3.3.90.30	MATERIAL DE CONSUMO	0.05.09	187.000,00			
3.3.90.32	MATERIAL, BEM OU SERVIÇO PARA DISTRIBUIÇÃO GRATUITA	0.05.09	5.000,00			
3.3.90.35	SERVIÇOS DE CONSULTORIA	0.05.09	2.000,00			
3.3.90.36	OUTROS SERVIÇOS DE TERCEIROS - PESSOA FÍSICA	0.05.09	518.000,00			
3.3.90.39	OUTROS SERVIÇOS DE TERCEIROS - PESSOA JURÍDICA	0.05.09	1.083.000,00			
3.3.90.47	OBRIGAÇÕES TRIBUTÁRIAS E CONTRIBUTIVAS	0.05.09	3.000,00			
3.3.90.92	DESPESAS DE EXERCÍCIOS ANTERIORES	0.05.09	4.000,00			
4.0.00.00	DESPESAS DE CAPITAL	0.000.000				66.000,00
4.4.00.00	INVESTIMENTOS	0.000.000			66.000,00	
4.4.90.00	APLICAÇÕES DIRETAS	0.000.000		66.000,00		
4.4.90.51	OBRA E INSTALAÇÕES	0.05.09	55.000,00			
4.4.90.52	EQUIPAMENTOS E MATERIAL PERMANENTE	0.05.09	11.000,00			
TOTAL						18.528.000,00



PREF. MUNICIPAL DE JOÃO ALFREDO

AV.13 DE MAIO, 45 - CNPJ:11097359/0001-45

Orçamento Programa - Exercício de 2022

NATUREZA DA DESPESA POR ORGÃO E UNIDADE

PODER		90 ENTIDADES SUPERVISIONADAS				
ORGÃO		05 FUNDO MUNICIPAL DE EDUCAÇÃO				
UNIDADE		05 COMPLEMENTAÇÃO DA UNIÃO - FUNDEB				
Código	Especificação	F.R.	Elemento	Modalidade	Grupo	Categoria Econômica
3.0.00.00	DESPESAS CORRENTES	0.000.000				4.235.000,00
3.1.00.00	PESSOAL E ENCARGOS SOCIAIS	0.000.000			3.822.000,00	
3.1.90.00	APLICAÇÕES DIRETAS	0.000.000		3.804.000,00		
3.1.90.04	CONTRATAÇÃO POR TEMPO DETERMINADO	0.05.09	30.000,00			
3.1.90.04	CONTRATAÇÃO POR TEMPO DETERMINADO	0.05.09	75.000,00			
3.1.90.04	CONTRATAÇÃO POR TEMPO DETERMINADO	0.05.09	20.000,00			
3.1.90.11	VENCIMENTOS E VANTAGENS FIXAS - PESSOAL CIVIL	0.05.09	100.000,00			
3.1.90.11	VENCIMENTOS E VANTAGENS FIXAS - PESSOAL CIVIL	0.05.09	70.000,00			
3.1.90.11	VENCIMENTOS E VANTAGENS FIXAS - PESSOAL CIVIL	0.05.09	3.000.000,00			
3.1.90.13	OBRIGAÇÕES PATRONAIS	0.05.09	450.000,00			
3.1.90.13	OBRIGAÇÕES PATRONAIS	0.05.09	26.000,00			
3.1.90.13	OBRIGAÇÕES PATRONAIS	0.05.09	30.000,00			
3.1.90.16	OUTRAS DESPESAS VARIÁVEIS - PESSOAL CIVIL	0.05.09	1.000,00			
3.1.90.92	DESPESAS DE EXERCÍCIOS ANTERIORES	0.05.09	1.000,00			
3.1.90.94	INDENIZAÇÕES E RESTITUIÇÕES TRABALHISTAS	0.05.09	1.000,00			
3.1.91.00	APLICAÇÕES DIRETAS- INTRA-ORÇAMENTÁRIAS	0.000.000		18.000,00		
3.1.91.13	OBRIGAÇÕES PATRONAIS	0.05.09	7.000,00			
3.1.91.13	OBRIGAÇÕES PATRONAIS	0.05.09	10.000,00			
3.1.91.13	OBRIGAÇÕES PATRONAIS	0.05.09	1.000,00			
3.3.00.00	OUTRAS DESPESAS CORRENTES	0.000.000			413.000,00	
3.3.50.00	TRANSFERÊNCIAS A INSTITUIÇÕES PRIVADAS SEM FINS LUCRATIVOS	0.000.000		5.000,00		
3.3.50.43	SUBVENÇÕES SOCIAIS	0.05.09	5.000,00			
3.3.90.00	APLICAÇÕES DIRETAS	0.000.000		408.000,00		
3.3.90.08	OUTROS BENEFÍCIOS ASSISTENCIAIS DO SERVIDOR E DO MILITAR	0.05.09	26.000,00			
3.3.90.08	OUTROS BENEFÍCIOS ASSISTENCIAIS DO SERVIDOR E DO MILITAR	0.05.09	1.000,00			
3.3.90.08	OUTROS BENEFÍCIOS ASSISTENCIAIS DO SERVIDOR E DO MILITAR	0.05.09	5.000,00			
3.3.90.08	OUTROS BENEFÍCIOS ASSISTENCIAIS DO SERVIDOR E DO MILITAR	0.05.09	5.000,00			
3.3.90.14	DIÁRIAS - CIVIL	0.05.09	2.000,00			
3.3.90.30	MATERIAL DE CONSUMO	0.05.09	89.000,00			
3.3.90.30	MATERIAL DE CONSUMO	0.05.09	30.000,00			
3.3.90.32	MATERIAL, BEM OU SERVIÇO PARA DISTRIBUIÇÃO GRATUITA	0.05.09	10.000,00			
3.3.90.32	MATERIAL, BEM OU SERVIÇO PARA DISTRIBUIÇÃO GRATUITA	0.05.09	10.000,00			
3.3.90.36	OUTROS SERVIÇOS DE TERCEIROS - PESSOA FÍSICA	0.05.09	70.000,00			
3.3.90.36	OUTROS SERVIÇOS DE TERCEIROS - PESSOA FÍSICA	0.05.09	30.000,00			
3.3.90.39	OUTROS SERVIÇOS DE TERCEIROS - PESSOA JURÍDICA	0.05.09	50.000,00			
3.3.90.39	OUTROS SERVIÇOS DE TERCEIROS - PESSOA JURÍDICA	0.05.09	80.000,00			
4.0.00.00	DESPESAS DE CAPITAL	0.000.000				130.000,00
4.4.00.00	INVESTIMENTOS	0.000.000			130.000,00	
4.4.90.00	APLICAÇÕES DIRETAS	0.000.000		130.000,00		
4.4.90.51	OBRAS E INSTALAÇÕES	0.05.09	60.000,00			
4.4.90.52	EQUIPAMENTOS E MATERIAL PERMANENTE	0.05.09	70.000,00			
TOTAL						4.365.000,00

Documento Assinado Digitalmente por MARIA GISELE DA SILVA, WEDJA MARTINS NASCIMENTO, VALDECI HIPOLITO DE MEDEIROS FILHO, JOSE ANTONIO MARTINS DA SILVA. Assinse em: https://eccc.ce.gov.br/epb/validar/programaCodigo.do documento: :aa166210-9328-4146-99e6-3974e9936455



PREF. MUNICIPAL DE JOÃO ALFREDO

AV.13 DE MAIO, 45 - CNPJ:11097359/0001-45

Orçamento Programa - Exercício de 2022

NATUREZA DA DESPESA POR ORGÃO E UNIDADE

Anexo 02
Página 26

Documento Assinado Digitalmente por: MARIA GISELE DA SILVA, WEBJA-MARTINS NASCIMENTO, IVALLDECI HIPOLITO DE MEDEIROS FILHO, JOSE ANTONIO MARTINS DA SILVA
Assinatura em: https://eccc.ice.gov.br/epj/validarDoc.aspx Código do documento: aa766210-9328-4146-99e6-3974e936455

Código	Especificação	F.R.	Elemento	Modalidade	Grupo	Categoria Econômica
PODER	90 ENTIDADES SUPERVISIONADAS					
ORGÃO	05 FUNDO MUNICIPAL DE EDUCAÇÃO					
UNIDADE	06 FUNDO DE EDUCAÇÃO RECURSOS VINCULADO					
3.0.00.00	DESPESAS CORRENTES	0.000.000				1.943.000,00
3.3.00.00	OUTRAS DESPESAS CORRENTES	0.000.000			1.943.000,00	
3.3.50.00	TRANSFERÊNCIAS A INSTITUIÇÕES PRIVADAS SEM FINS LUCRATIVOS	0.000.000		5.000,00		
3.3.50.41	CONTRIBUIÇÕES	0.05.05	2.000,00			
3.3.50.43	SUBVENÇÕES SOCIAIS	0.05.05	3.000,00			
3.3.90.00	APLICAÇÕES DIRETAS	0.000.000		1.938.000,00		
3.3.90.30	MATERIAL DE CONSUMO	0.02.06	5.000,00			
3.3.90.30	MATERIAL DE CONSUMO	0.05.02	243.000,00			
3.3.90.30	MATERIAL DE CONSUMO	0.05.03	690.000,00			
3.3.90.30	MATERIAL DE CONSUMO	0.05.04	5.000,00			
3.3.90.30	MATERIAL DE CONSUMO	0.05.05	5.000,00			
3.3.90.30	MATERIAL DE CONSUMO	0.05.07	10.000,00			
3.3.90.32	MATERIAL, BEM OU SERVIÇO PARA DISTRIBUIÇÃO GRATUITA	0.05.02	100.000,00			
3.3.90.32	MATERIAL, BEM OU SERVIÇO PARA DISTRIBUIÇÃO GRATUITA	0.05.07	10.000,00			
3.3.90.36	OUTROS SERVIÇOS DE TERCEIROS - PESSOA FÍSICA	0.02.06	10.000,00			
3.3.90.36	OUTROS SERVIÇOS DE TERCEIROS - PESSOA FÍSICA	0.05.02	105.000,00			
3.3.90.36	OUTROS SERVIÇOS DE TERCEIROS - PESSOA FÍSICA	0.05.03	5.000,00			
3.3.90.36	OUTROS SERVIÇOS DE TERCEIROS - PESSOA FÍSICA	0.05.04	5.000,00			
3.3.90.36	OUTROS SERVIÇOS DE TERCEIROS - PESSOA FÍSICA	0.05.05	10.000,00			
3.3.90.39	OUTROS SERVIÇOS DE TERCEIROS - PESSOA JURÍDICA	0.02.06	25.000,00			
3.3.90.39	OUTROS SERVIÇOS DE TERCEIROS - PESSOA JURÍDICA	0.05.02	300.000,00			
3.3.90.39	OUTROS SERVIÇOS DE TERCEIROS - PESSOA JURÍDICA	0.05.03	5.000,00			
3.3.90.39	OUTROS SERVIÇOS DE TERCEIROS - PESSOA JURÍDICA	0.05.04	355.000,00			
3.3.90.39	OUTROS SERVIÇOS DE TERCEIROS - PESSOA JURÍDICA	0.05.05	10.000,00			
3.3.90.39	OUTROS SERVIÇOS DE TERCEIROS - PESSOA JURÍDICA	0.05.07	40.000,00			
4.0.00.00	DESPESAS DE CAPITAL	0.000.000				1.067.000,00
4.4.00.00	INVESTIMENTOS	0.000.000			1.067.000,00	
4.4.90.00	APLICAÇÕES DIRETAS	0.000.000		1.067.000,00		
4.4.90.51	OBRAS E INSTALAÇÕES	0.02.08	210.000,00			
4.4.90.51	OBRAS E INSTALAÇÕES	0.05.02	50.000,00			
4.4.90.51	OBRAS E INSTALAÇÕES	0.05.08	540.000,00			
4.4.90.52	EQUIPAMENTOS E MATERIAL PERMANENTE	0.05.02	2.000,00			
4.4.90.52	EQUIPAMENTOS E MATERIAL PERMANENTE	0.05.04	5.000,00			
4.4.90.52	EQUIPAMENTOS E MATERIAL PERMANENTE	0.05.07	10.000,00			
4.4.90.52	EQUIPAMENTOS E MATERIAL PERMANENTE	0.05.08	250.000,00			
TOTAL						3.010.000,00



PREF. MUNICIPAL DE JOÃO ALFREDO

AV.13 DE MAIO, 45 - CNPJ:11097359/0001-45

Orçamento Programa - Exercício de 2022

NATUREZA DA DESPESA POR ORGÃO E UNIDADE

Anexo 02
Página 27

Código	Especificação	F.R.	Elemento	Modalidade	Grupo	Categoria Econômica
PODER	90 ENTIDADES SUPERVISIONADAS					
ORGÃO	06 CONSÓRCIO PÚBLICO INTERMUN. DO AGRESTE PERNAMB. E FRONTEIRAS					
UNIDADE	00 CONSÓRCIO PÚBLICO INTERMUN. DO AGRESTE PERNAMB. E FRONTEIRAS					
3.0.00.00	DESPESAS CORRENTES	0.000.000				522.018,88
3.1.00.00	PESSOAL E ENCARGOS SOCIAIS	0.000.000			53.990,17	
3.1.90.00	APLICAÇÕES DIRETAS	0.000.000		53.990,17		
3.1.90.04	CONTRATAÇÃO POR TEMPO DETERMINADO	0.1.00	1.009,58			
3.1.90.11	VENCIMENTOS E VANTAGENS FIXAS - PESSOAL CIVIL	0.1.00	38.425,41			
3.1.90.13	OBRIGAÇÕES PATRONAIS	0.1.00	10.820,21			
3.1.90.16	OUTRAS DESPESAS VARIÁVEIS - PESSOAL CIVIL	0.1.00	1.011,47			
3.1.90.91	SENTENÇAS JUDICIAIS	0.1.00	1.218,13			
3.1.90.92	DESPESAS DE EXERCÍCIOS ANTERIORES	0.1.00	893,70			
3.1.90.94	INDENIZAÇÕES E RESTITUIÇÕES TRABALHISTAS	0.1.00	611,67			
3.3.00.00	OUTRAS DESPESAS CORRENTES	0.000.000			468.028,82	
3.3.90.00	APLICAÇÕES DIRETAS	0.000.000		468.028,82		
3.3.90.14	DIÁRIAS - CIVIL	0.1.00	2.445,25			
3.3.90.30	MATERIAL DE CONSUMO	0.1.00	160.495,21			
3.3.90.32	MATERIAL, BEM OU SERVIÇO PARA DISTRIBUIÇÃO GRATUITA	0.1.00	10.520,88			
3.3.90.33	PASSAGENS E DESPESAS COM LOCOMOÇÃO	0.1.00	1.749,27			
3.3.90.34	OUTRAS DESPESAS DE PESSOAL DECORRENTES DE CONTRATOS DE	0.1.00	1.011,67			
3.3.90.35	SERVIÇOS DE CONSULTORIA	0.1.00	10.272,75			
3.3.90.36	OUTROS SERVIÇOS DE TERCEIROS - PESSOA FÍSICA	0.1.00	18.983,25			
3.3.90.37	LOCAÇÃO DE MÃO-DE-OBRA	0.1.00	1.011,67			
3.3.90.39	OUTROS SERVIÇOS DE TERCEIROS - PESSOA JURÍDICA	0.1.00	258.081,16			
3.3.90.41	CONTRIBUIÇÕES	0.1.00	1.011,67			
3.3.90.46	AUXÍLIO ALIMENTAÇÃO	0.1.00	1.011,67			
3.3.90.47	OBRIGAÇÕES TRIBUTÁRIAS E CONTRIBUTIVAS	0.1.00	1.011,67			
3.3.90.92	DESPESAS DE EXERCÍCIOS ANTERIORES	0.1.00	278,28			
3.3.90.93	INDENIZAÇÕES E RESTITUIÇÕES	0.1.00	144,42			
4.0.00.00	DESPESAS DE CAPITAL	0.000.000				3.981,01
4.4.00.00	INVESTIMENTOS	0.000.000			3.836,59	
4.4.90.00	APLICAÇÕES DIRETAS	0.000.000		3.836,59		
4.4.90.51	OBRAS E INSTALAÇÕES	0.1.00	1.062,65			
4.4.90.52	EQUIPAMENTOS E MATERIAL PERMANENTE	0.1.00	2.418,13			
4.4.90.61	AQUISIÇÃO DE IMÓVEIS	0.1.00	355,81			
4.6.00.00	AMORTIZAÇÃO DA DÍVIDA	0.000.000			144,42	
4.6.90.00	APLICAÇÕES DIRETAS	0.000.000		144,42		
4.6.90.71	PRINCIPAL DA DÍVIDA CONTRATUAL RESGATADA	0.1.00	144,42			
TOTAL						526.000,00

Documento Assinado Digitalmente por: MARIA GISELE DA SILVA, WEBJA MARTINS NASCIMENTO, IVALLDECI HIPOLITO DE MEDEIROS FILHO, JOSE ANTONIO MARTINS DA SILVA
Assinse em: https://ecccce.pe.gov.br/epjv/validarCodigo do documento: aaf66210-9328-4146-9966-3974e9956455



PREF. MUNICIPAL DE JOÃO ALFREDO

AV.13 DE MAIO, 45 - CNPJ:11097359/0001-45

Orçamento Programa - Exercício de 2022

NATUREZA DA DESPESA POR ORGÃO E UNIDADE

Anexo 02
Página 28

Código	Especificação	F.R.	Elemento	Modalidade	Grupo	Categoria Econômica
PODER	90 ENTIDADES SUPERVISIONADAS					
ORGÃO	07 CONSÓRCIO PÚBL. INTERM. DE DES. REGIO. PE - CONIDER					
UNIDADE	00 CONSÓRCIO PÚBL. INTERM. DE DES. REGIO. PE - CONIDER					
3.0.00.00	DESPESAS CORRENTES	0.000.000				260.000,00
3.1.00.00	PESSOAL E ENCARGOS SOCIAIS	0.000.000			8.000,00	
3.1.90.00	APLICAÇÕES DIRETAS	0.000.000		8.000,00		
3.1.90.11	VENCIMENTOS E VANTAGENS FIXAS - PESSOAL CIVIL	0.1.00	7.000,00			
3.1.90.13	OBRIGAÇÕES PATRONAIS	0.1.00	1.000,00			
3.3.00.00	OUTRAS DESPESAS CORRENTES	0.000.000			252.000,00	
3.3.90.00	APLICAÇÕES DIRETAS	0.000.000		252.000,00		
3.3.90.14	DIÁRIAS - CIVIL	0.1.00	1.000,00			
3.3.90.30	MATERIAL DE CONSUMO	0.1.00	32.000,00			
3.3.90.33	PASSAGENS E DESPESAS COM LOCOMOÇÃO	0.1.00	4.000,00			
3.3.90.34	OUTRAS DESPESAS DE PESSOAL DECORRENTES DE CONTRATOS DE	0.1.00	2.000,00			
3.3.90.35	SERVIÇOS DE CONSULTORIA	0.1.00	41.000,00			
3.3.90.36	OUTROS SERVIÇOS DE TERCEIROS - PESSOA FÍSICA	0.1.00	62.000,00			
3.3.90.37	LOCAÇÃO DE MÃO-DE-OBRA	0.1.00	2.000,00			
3.3.90.39	OUTROS SERVIÇOS DE TERCEIROS - PESSOA JURÍDICA	0.1.00	98.000,00			
3.3.90.47	OBRIGAÇÕES TRIBUTÁRIAS E CONTRIBUTIVAS	0.1.00	4.000,00			
3.3.90.92	DESPESAS DE EXERCÍCIOS ANTERIORES	0.1.00	5.000,00			
3.3.90.93	INDENIZAÇÕES E RESTITUIÇÕES	0.1.00	1.000,00			
4.0.00.00	DESPESAS DE CAPITAL	0.000.000				4.000,00
4.4.00.00	INVESTIMENTOS	0.000.000			2.000,00	
4.4.90.00	APLICAÇÕES DIRETAS	0.000.000		2.000,00		
4.4.90.51	OBRAS E INSTALAÇÕES	0.1.00	1.000,00			
4.4.90.52	EQUIPAMENTOS E MATERIAL PERMANENTE	0.1.00	1.000,00			
4.6.00.00	AMORTIZAÇÃO DA DÍVIDA	0.000.000			2.000,00	
4.6.90.00	APLICAÇÕES DIRETAS	0.000.000		2.000,00		
4.6.90.71	PRINCIPAL DA DÍVIDA CONTRATUAL RESGATADA	0.1.00	2.000,00			
TOTAL						264.000,00

Documento Assinado Digitalmente por: MARIA GISELA DA SILVA, WEDJA MARTINS NASCIMENTO, IVAN DECELI HOPOLITO DE MEDEIROS FILHO, JOSE ANTONIO MARTINS DA SILVA
Assinatura em: https://eccc.ice.pe.gov.br/ep/validar/DocSignam Código do documento: aa7662f0-9328-4146-99e6-3974e9936455



PREF. MUNICIPAL DE JOÃO ALFREDO

AV.13 DE MAIO, 45 - CNPJ:11097359/0001-45

Orçamento Programa - Exercício de 2022

NATUREZA DA DESPESA POR ORGÃO E UNIDADE

Anexo 02
Página 29

Documento Assinado Digitalmente por: MARIA GISELE DA SILVA - WEDJA MARTINS NASCIMENTO, IVALLDECI HIPOLITO DE MEDEIROS FILHO, JOSE ANTONIO MARTINS DA SILVA
Assinatura em: https://eccc.ace.gov.br/pt/validarDocumento?Codigo=documento:aa766210-9328-4146-99e6-3974e9936455

Código	Especificação	F.R.	Elemento	Modalidade	Grupo	Categoria Econômica
PODER	90 ENTIDADES SUPERVISIONADAS					
ORGÃO	08 CONSÓRCIO DOS MUNICÍPIOS PERNAMBUCANOS - COMUPE					
UNIDADE	00 CONSÓRCIO DOS MUNICÍPIOS PERNAMBUCANOS - COMUPE					
3.0.00.00	DESPESAS CORRENTES	0.000.000				78.449,18
3.1.00.00	PESSOAL E ENCARGOS SOCIAIS	0.000.000			28.497,50	
3.1.90.00	APLICAÇÕES DIRETAS	0.000.000		28.497,50		
3.1.90.04	CONTRATAÇÃO POR TEMPO DETERMINADO	0.1.00	4.000,00			
3.1.90.11	VENCIMENTOS E VANTAGENS FIXAS - PESSOAL CIVIL	0.1.00	13.497,50			
3.1.90.13	OBRIGAÇÕES PATRONAIS	0.1.00	4.900,00			
3.1.90.91	SENTENÇAS JUDICIAIS	0.1.00	2.000,00			
3.1.90.92	DESPESAS DE EXERCÍCIOS ANTERIORES	0.1.00	2.000,00			
3.1.90.94	INDENIZAÇÕES E RESTITUIÇÕES TRABALHISTAS	0.1.00	1.500,00			
3.1.90.96	RESSARCIMENTO DE DESPESAS DE PESSOAL REQUISITADO	0.1.00	600,00			
3.3.00.00	OUTRAS DESPESAS CORRENTES	0.000.000			49.951,68	
3.3.90.00	APLICAÇÕES DIRETAS	0.000.000		49.951,68		
3.3.90.14	DIÁRIAS - CIVIL	0.1.00	1.300,00			
3.3.90.30	MATERIAL DE CONSUMO	0.1.00	2.802,69			
3.3.90.30	MATERIAL DE CONSUMO	0.1.00	6.000,00			
3.3.90.33	PASSAGENS E DESPESAS COM LOCOMOÇÃO	0.1.00	1.200,00			
3.3.90.34	OUTRAS DESPESAS DE PESSOAL DECORRENTES DE CONTRATOS DE	0.1.00	500,00			
3.3.90.35	SERVIÇOS DE CONSULTORIA	0.1.00	2.802,69			
3.3.90.35	SERVIÇOS DE CONSULTORIA	0.1.00	9.000,00			
3.3.90.36	OUTROS SERVIÇOS DE TERCEIROS - PESSOA FÍSICA	0.1.00	2.000,00			
3.3.90.36	OUTROS SERVIÇOS DE TERCEIROS - PESSOA FÍSICA	0.1.00	2.541,11			
3.3.90.37	LOCAÇÃO DE MÃO-DE-OBRA	0.1.00	500,00			
3.3.90.39	OUTROS SERVIÇOS DE TERCEIROS - PESSOA JURÍDICA	0.1.00	8.002,50			
3.3.90.39	OUTROS SERVIÇOS DE TERCEIROS - PESSOA JURÍDICA	0.1.00	2.802,69			
3.3.90.46	AUXÍLIO ALIMENTAÇÃO	0.1.00	3.700,00			
3.3.90.47	OBRIGAÇÕES TRIBUTÁRIAS E CONTRIBUTIVAS	0.1.00	1.300,00			
3.3.90.91	SENTENÇAS JUDICIAIS	0.1.00	2.000,00			
3.3.90.92	DESPESAS DE EXERCÍCIOS ANTERIORES	0.1.00	2.500,00			
3.3.90.93	INDENIZAÇÕES E RESTITUIÇÕES	0.1.00	1.000,00			
4.0.00.00	DESPESAS DE CAPITAL	0.000.000				7.500,00
4.4.00.00	INVESTIMENTOS	0.000.000			7.500,00	
4.4.90.00	APLICAÇÕES DIRETAS	0.000.000		7.500,00		
4.4.90.51	OBRAS E INSTALAÇÕES	0.1.00	2.000,00			
4.4.90.52	EQUIPAMENTOS E MATERIAL PERMANENTE	0.1.00	3.500,00			
4.4.90.61	AQUISIÇÃO DE IMÓVEIS	0.1.00	2.000,00			
TOTAL						85.949,18



PREF. MUNICIPAL DE JOÃO ALFREDO

AV.13 DE MAIO, 45 - CNPJ:11097359/0001-45

Orçamento Programa - Exercício de 2022

NATUREZA DA DESPESA POR ORGÃO E UNIDADE

Anexo 02
Página 30

TOTAL GERAL

94.355.949,88

JOSÉ ANTONIO MARTINS DA SILVA
PREFEITO
192.584.294-00

Documento Assinado Digitalmente por: MARIA GISELDA DA SILVA, WEDJA MARTINS NASCIMENTO, IVALDECI HIPOLITO DE MEDEIROS FILHO, JOSE ANTONIO MARTINS DA SILVA
Assinatura em: <https://eccc.ice.pe.gov.br/epp/validaDoc.seam> Código do documento: aat7662f0-9328-4146-9966-3974e9936455

**PREF. MUNICIPAL DE JOÃO ALFREDO**

AV.13 DE MAIO, 45 - CNPJ:11097359/0001-45

**PREFEITURA DE
JOÃO
ALFREDO
UM NOVO TEMPO**Orçamento Programa - Exercício de 2022
Anexo 06
Página 3**PROGRAMA DE TRABALHO**

(Inc.II, § 2º, Art.2º)

02 PODER EXECUTIVO**02 SECRETARIA MUNICIPAL DE ADMINISTRAÇÃO**

Código	Especificação	Operação Especial	Projetos	Atividades	T o
04	Administração		5.000,00	2.886.000,00	2.891.000,00
04	122 Administração Geral		5.000,00	2.876.000,00	2.881.000,00
04	122 0401 Gestão Administrativa do Município			2.484.000,00	2.484.000,00
04.122.0401.2007.0000	Gestão Administrativa da Secretaria de Administração			2.484.000,00	2.484.000,00
04	122 0406 Aperfeiçoamento e Modernização Administrativa Municipal			370.000,00	370.000,00
04.122.0406.2008.0000	Contratação de Serviços de Consultorias e Assessorias			370.000,00	370.000,00
04	122 0407 Cooperação Técnica e Financeira com Outros Entes Federados			6.000,00	6.000,00
04.122.0407.2009.0000	Realização de Serviços e Ações em Parcerias com Outros Governos			6.000,00	6.000,00
04	122 0408 Apoio aos Conselhos e Relações com Sociedade Civil		5.000,00	5.000,00	10.000,00
04.122.0408.1005.0000	Construção e/ou Adaptação de Imóveis p/ Instalações dos Conselhos		5.000,00		5.000,00
04.122.0408.2010.0000	Apoio as Atividades dos Conselhos Municipais			5.000,00	5.000,00
04	122 0409 Ampliação do Patrimônio Municipal			3.000,00	3.000,00
04.122.0409.2011.0000	Manutenção de Prédios de Outros Governos p/ Força de Convênio			3.000,00	3.000,00
04	122 0410 Gestão Administrativa do Patrimônio Municipal			8.000,00	8.000,00
04.122.0410.2012.0000	Manutenção do Sistema de Controle de Patrimônio			8.000,00	8.000,00
04	128 Formação de Recursos Humanos			3.000,00	3.000,00
04	128 0405 Capacitação e Treinamento de Recursos Humanos			3.000,00	3.000,00
04.128.0405.2014.0000	Capacitação, Qualificação e Treinamento de Servidores da Adm. Municipal			3.000,00	3.000,00
04	182 Defesa Civil			7.000,00	7.000,00
04	182 0412 Guarda Municipal			7.000,00	7.000,00
04.182.0412.2015.0000	Implantação e Manutenção da Guarda Municipal			7.000,00	7.000,00
99	Reserva de Contingência			358.000,00	358.000,00
99	999 Reserva de Contingência			358.000,00	358.000,00
99	999 9999 Reserva de Contingência			358.000,00	358.000,00
99.999.9999.2016.0000	Reserva de Contingência			358.000,00	358.000,00
TOTAL		0,00	5.000,00	3.244.000,00	3.249.000,00

Documento Assinado Digitalmente por: MARIA GISELDA DA SILVA, WEDJA MARTINS NASCIMENTO, IVALDECI HIPOLITO DE MEDEIROS FILHO, JOSE ANTONIO MARTINS DA SILVA
Assine em: https://eccc.ce.gov.br/epb/validador.aspx?CodigoDocumento:416621052241669966972499855



PREF. MUNICIPAL DE JOÃO ALFREDO

AV.13 DE MAIO, 45 - CNPJ:11097359/0001-45

Orçamento Programa - Exercício de 2022

Anexo 06

Página 5

PROGRAMA DE TRABALHO

(Inc.II, § 2º, Art.2º)

02 PODER EXECUTIVO

04 SECRETARIA MUNICIPAL DE EDUCAÇÃO, CULTURA E ESPORTES

Código	Especificação	Operação Especial	Projetos	Atividades	T o b a
13	Cultura		10.000,00	915.000,00	925.000,00
13	122	Administração Geral		293.000,00	293.000,00
13	122	0401	Gestão Administrativa do Município	293.000,00	293.000,00
13.122.0401.2048.0000	Gestão Administrativa da Diret. de Cultura e Biblioteca Pública			293.000,00	293.000,00
13	392	Difusão Cultural	10.000,00	622.000,00	632.000,00
13	392	0401	Gestão Administrativa do Município	20.000,00	20.000,00
13.392.0401.2049.0000	Subvenção Social a Diversas Entidades Sem Fins Lucrativos			20.000,00	20.000,00
13	392	1301	Revitalização do Patrimônio Histórico	10.000,00	10.000,00
13.392.1301.1016.0000	Revitalização dos Prédios Públicos e Patrimônio Histórico		10.000,00		10.000,00
13	392	1302	Promoção de Eventos		602.000,00
13.392.1302.2050.0000	Promoção e Apoio aos Eventos Culturais e Festividades Diversas Inclusive o Festival da Cultura			602.000,00	602.000,00
27	Desporto e Lazer			17.000,00	17.000,00
27	812	Desporto Comunitário		7.000,00	7.000,00
27	812	2703	Programa Esporte e Laser da Cidade	7.000,00	7.000,00
27.812.2703.2141.0000	Manutenção do Programa Esporte para Todos			7.000,00	7.000,00
27	813	Lazer		10.000,00	10.000,00
27	813	2702	Iniciação Desportiva Educacional	10.000,00	10.000,00
27.813.2702.2037.0000	Apoio ao Desporto Amador			10.000,00	10.000,00
TOTAL		0,00	10.000,00	932.000,00	942.000,00

Documento Assinado Digitalmente por: MARIAGIULIA DA SILVA WEDJAMARTINS NASCIMENTO, IVALDECI HIPOLITO DE MEDEIROS FILHO, JOSE ANTONIO MARTINS DA SILVA
 Ass: se em: https://eicce.ice.gov.br/epb/validaDoc sem o código de documento: 176620-4516-98569-2995648



PREF. MUNICIPAL DE JOÃO ALFREDO

AV.13 DE MAIO, 45 - CNPJ:11097359/0001-45

Orçamento Programa - Exercício de 2022
Anexo 06
Página 8

PROGRAMA DE TRABALHO

(Inc.II, § 2º, Art.2º)

02 PODER EXECUTIVO

07 SECRETARIA DE AGRICULTURA, ABASTECIMENTO E MEIO AMBIENTE

Código	Especificação	Operação Especial	Projetos	Atividades	T o t a l
18	Gestão Ambiental		92.000,00	1.345.000,00	1.437.000,00
18	122 Administração Geral		52.000,00		52.000,00
18	122 0415 Programa Abastecimento Emergencial		52.000,00		52.000,00
18.122.0415.1084.0000	Obras de Perfuração e Instalação de Poços Artesianos		52.000,00		52.000,00
18	541 Preservação e Conservação Ambiental		30.000,00	1.345.000,00	1.375.000,00
18	541 1702 Aterro Sanitário		20.000,00	3.000,00	23.000,00
18.541.1702.1033.0000	Construção de Aterro Sanitário		20.000,00		20.000,00
18.541.1702.2059.0000	Implantação e Manutenção do Aterro Sanitário			3.000,00	3.000,00
18	541 1801 Programa Consorcial de Meio Ambiente e Sustentabilidade			1.283.000,00	1.283.000,00
18.541.1801.2060.0000	Manutenção dos Serviços Urbanos de Coleta de Lixo			1.283.000,00	1.283.000,00
18	541 1802 Qualidade Ambiental			29.000,00	29.000,00
18.541.1802.2061.0000	Manutenção do Programa Qualidade Ambiental			29.000,00	29.000,00
18	541 1806 Cidade Sustentável		10.000,00	30.000,00	40.000,00
18.541.1806.1035.0000	Implantação do Programa João Alfredo Sustentável		10.000,00		10.000,00
18.541.1806.2062.0000	Implantação e Manutenção do Programa João Alfredo Sustentável			30.000,00	30.000,00
18	544 Recursos Hídricos		10.000,00		10.000,00
18	544 1803 Serviços Urbano de Água e Esgoto		10.000,00		10.000,00
18.544.1803.1036.0000	Exec.Obras Hidr.Adutoras p/Abastecimento, Barragens, Poços e Outras		10.000,00		10.000,00
20	Agricultura		270.000,00	1.234.000,00	1.504.000,00
20	122 Administração Geral			1.056.000,00	1.056.000,00
20	122 0401 Gestão Administrativa do Município			1.021.000,00	1.021.000,00
20.122.0401.2063.0000	Manutenção da Gestão Administrativa da Agricultura			1.021.000,00	1.021.000,00
20	122 0415 Programa Abastecimento Emergencial			35.000,00	35.000,00
20.122.0415.2142.0000	Abastecimento Emergencial de Água para População			35.000,00	35.000,00
20	605 Abastecimento		10.000,00	7.000,00	17.000,00
20	605 2002 Abastecimento Agroalimentar			7.000,00	7.000,00
20.605.2002.2067.0000	Execução de Ações Promotoras do Abastecimento Agroalimentar			7.000,00	7.000,00
20	605 2005 Ampliação do Abastecimento de Produtos Primários		10.000,00		10.000,00
20.605.2005.1037.0000	Exec.Obras de Abastec.de Prod.Prim.,Açougues, Merc.Matadouros		10.000,00		10.000,00
20	606 Extensão Rural			20.000,00	20.000,00
20	606 0416 Programa Incentivo ao Desenvolvimento Rural			20.000,00	20.000,00
20.606.0416.2143.0000	Manutenção do Programa de Produção do Desenvolvimento Rural			20.000,00	20.000,00
20	608 Promoção de Produção Agropecuária			16.000,00	16.000,00
20	608 0417 Seguro Safra			5.000,00	5.000,00
20.608.0417.2144.0000	Contribuição para o Seguro Safra			5.000,00	5.000,00
20	608 2001 Programa Nacional de Agricultura Familiar - PRONAF			3.000,00	3.000,00
20.608.2001.2064.0000	Execução de Projetos e Atividades do PRONAF			3.000,00	3.000,00

Documento Assinado Digitalmente por: MARIA GISELDA DA SILVA, WEDJA MARTINS NASCIMENTO,IVALDECI HIPOLITO DE MEDEIROS FILHO, JOSE ANTONIO MARTINS DA SILVA
Assine em: https://epec.tec.pe.gov.br/pj/vetida/Dequesan/Gabinete/Documentos/2022/01/16/2022-01-16-9228-446-92e6-207490986455



PREF. MUNICIPAL DE JOÃO ALFREDO

AV.13 DE MAIO, 45 - CNPJ:11097359/0001-45

Orçamento Programa - Exercício de 2022

Anexo 06

Página 9

PROGRAMA DE TRABALHO

(Inc.II, § 2º, Art.2º)

02 PODER EXECUTIVO
07 SECRETARIA DE AGRICULTURA, ABASTECIMENTO E MEIO AMBIENTE

Código	Especificação	Operação Especial	Projetos	Atividades	TOTAL
20 608 2003	Programa Auxilio ao Homem do Campo			4.000,00	4.000,00
20.608.2003.2065.0000	Implantação do Programa de Distribuição de Sementes e Mudas Frutíferas			4.000,00	4.000,00
20 608 2004	Campanha de Vacinação de Animais			4.000,00	4.000,00
20.608.2004.2066.0000	Promoção da Campanha de Vacinação			4.000,00	4.000,00
20 691	Promoção Comercial		260.000,00	135.000,00	395.000,00
20 691 2302	Modernização de Feiras Livres		260.000,00	135.000,00	395.000,00
20.691.2302.1029.0000	Construção, Ampliação e/ou Reforma de Mercados, Açougues e Matadouros		260.000,00		260.000,00
20.691.2302.2055.0000	Manutenção de Mercados, Açougues e Matadouros			135.000,00	135.000,00
TOTAL		0,00	362.000,00	2.579.000,00	2.941.000,00

Documento Assinado Digitalmente por: MARIA GISELDA DA SILVA A WEDJA MARTINS NASCIMENTO, IVALDECI HIPOLITO DE MEDEIROS FILHO, JOSE ANTONIO MARTINS DA SILVA
Assinatura em: https://eicf.ce.gov.br/epj/vaidiDce an Gpofo do desment e tal/620-9328-4146-99e6-3974e9936455



PREF. MUNICIPAL DE JOÃO ALFREDO

AV.13 DE MAIO, 45 - CNPJ:11097359/0001-45

Orçamento Programa - Exercício de 2022

Anexo 06

Página 11

PROGRAMA DE TRABALHO

(Inc.II, § 2º, Art.2º)

02 PODER EXECUTIVO

09 SECRETARIA MUNICIPAL DE PLANEJAMENTO

Código	Especificação	Operação Especial	Projetos	Atividades	Total
04	Administração		10.000,00	147.000,00	157.000,00
04	122 Administração Geral		10.000,00	147.000,00	157.000,00
04	122 0401 Gestão Administrativa do Município		10.000,00	147.000,00	157.000,00
04.122.0401.1034.0000	Aquisição de Móveis, Máquinas e Equipamentos Diversos		10.000,00		10.000,00
04.122.0401.2069.0000	Manutenção das Atividades da Secretaria de Planejamento			147.000,00	147.000,00
TOTAL		0,00	10.000,00	147.000,00	157.000,00

Documento Assinado Digitalmente por: MARIA GISELE DA DA SILVA WEDJA MARTINS NASCIMENTO, WALDECI HIPOLITO DE MEDEIROS FILHO, JOSE ANTONIO MARTINS DA SILVA
Assine em: <https://eicce.ice.pe.gov.br/ep/validarDocAssin> Código do documento: aa766210-9328-4146-99e6-3974e9936455



PROGRAMA DE TRABALHO

(Inc.II, § 2º, Art.2º)

90 ENTIDADES SUPERVISIONADAS

02 FUNDO MUNICIPAL DE ASSISTÊNCIA SOCIAL

Código	Especificação	Operação Especial	Projetos	Atividades	T o
08	Assistência Social		258.000,00	3.815.000,00	4.073.000,00
08	122 Administração Geral		20.000,00	1.852.000,00	1.872.000,00
08	122 0401 Gestão Administrativa do Município		20.000,00	1.562.000,00	1.582.000,00
08.122.0401.1089.0000	Construção, Ampliação e/ou Reforma das Unidades do FMAS		20.000,00		20.000,00
08.122.0401.2100.0000	Manutenção das Atividades da Secretaria de Desenvolvimento Social			788.000,00	788.000,00
08.122.0401.2102.0000	Manutenção das Atividades FMAS			754.000,00	754.000,00
08.122.0401.2942.0000	Realizações de Conferências			20.000,00	20.000,00
08	122 0805 Assistência Social Geral			9.000,00	9.000,00
08.122.0805.2190.0000	Fortalecimento do Território Prioritário Quilombo			9.000,00	9.000,00
08	122 0806 Assistência a Infância e a Juventude			259.000,00	259.000,00
08.122.0806.2118.0000	Manutenção e Apoio ao Conselho Tutelar COMDICA - Conselho Mun. dos Dir. da Criança e do Adolescente			259.000,00	259.000,00
08	122 0808 Gestão da Política de Desenvolvimento Social Municipal			22.000,00	22.000,00
08.122.0808.2103.0000	Capacitação, Trein. e Qualificação de Agentes Públicos e Sociais			22.000,00	22.000,00
08	131 Comunicação Social			27.000,00	27.000,00
08	131 0812 Divulgação Institucional			27.000,00	27.000,00
08.131.0812.2122.0000	Divulgação Institucional da Secretaria de Assistência Social			27.000,00	27.000,00
08	241 Assistência ao Idoso			284.000,00	284.000,00
08	241 0802 Proteção Social Básica			284.000,00	284.000,00
08.241.0802.2104.0000	Serviço de Convivência e Fortalecimento de Vínculos p/ Idosos - SCFV			269.000,00	269.000,00
08.241.0802.2164.0000	Implantação e Manutenção das Atividades do Centro de Convivência do Idoso - CCI			15.000,00	15.000,00
08	243 Assistência à Criança e ao Adolescente		50.000,00	538.000,00	588.000,00
08	243 0802 Proteção Social Básica		50.000,00	506.000,00	556.000,00
08.243.0802.1048.0000	Adequação de Estrutura Física - SCFV		50.000,00		50.000,00
08.243.0802.2106.0000	Serviço de Convivência e Fortalecimento de Vínculos p/ Crianças e Adolescentes			147.000,00	147.000,00
08.243.0802.2163.0000	Manutenção das Atividades do Programa Primeira Infância - SUAS - (Criança Feliz)			359.000,00	359.000,00
08	243 0806 Assistência a Infância e a Juventude			32.000,00	32.000,00
08.243.0806.2850.0000	Implantação e Manutenção da Casa da Juventude			32.000,00	32.000,00
08	244 Assistência Comunitária		67.000,00	1.110.000,00	1.177.000,00
08	244 0802 Proteção Social Básica		25.000,00	514.000,00	539.000,00
08.244.0802.2109.0000	Manutenção das Atividades de Atenção Integral às Famílias - PAIF/CRAS			476.000,00	476.000,00
08.244.0802.2176.0000	Manutenção das Atividades do Programa BPC na Escola		8.000,00		8.000,00
08.244.0802.2181.0000	Enfrentamento COVID-19			30.000,00	30.000,00
08.244.0802.2938.0000	Manutenção das Atividades do Programa Benefício de Prestação Continuada-BPC			8.000,00	8.000,00
08.244.0802.2939.0000	Imp. e Manut. das Ativ. de Abor. Social e Aten. no Domicílio p/ Idosos e Pessoas com Deficiências		17.000,00		17.000,00

Documento Assinado Digitalmente por: MARIA GISELDA DA SILVA AVELA, WEDIA MARTINS NASCIMENTO, VALDECI HIPOLITO DE MEDEIROS FILHO, JOSE ANTONIO MARTINS DA SILVA
Asses em: https://eccc.fcc.pe.gov.br/epb/validador; sanm 60620 99 do documento: 66641692244166906633448995645



PREF. MUNICIPAL DE JOÃO ALFREDO

AV.13 DE MAIO, 45 - CNPJ:11097359/0001-45

Orçamento Programa - Exercício de 2022

Anexo 06

Página 18

PROGRAMA DE TRABALHO

(Inc.II, § 2º, Art.2º)

90 ENTIDADES SUPERVISIONADAS
02 FUNDO MUNICIPAL DE ASSISTÊNCIA SOCIAL

Código	Especificação	Operação Especial	Projetos	Atividades	T o t a l
08 244 0803	Proteção Social Especial		9.000,00	220.000,00	229.000,00
08.244.0803.2112.0000	Serviços de Proteção e Atendimento Especializado a Família e Individuos - PAEF/CREAS			220.000,00	220.000,00
08.244.0803.2165.0000	Implantação e Manutenção das Atividades de Atendimento a pessoas em Cumprimento de Medidas Socioeducativas		5.000,00		5.000,00
08.244.0803.2166.0000	Manutenção das Atividades de Atendimento à Mulher Vítima de Violência		4.000,00		4.000,00
08 244 0804	Programa Bolsa Família			312.000,00	312.000,00
08.244.0804.2113.0000	Manutenção das Ações do Programa - IGD/ Bolsa Família			303.000,00	303.000,00
08.244.0804.2849.0000	Oficinas Profissionais para Beneficiários do Programa Bolsa Família			9.000,00	9.000,00
08 244 0805	Assistência Social Geral			41.000,00	41.000,00
08.244.0805.2115.0000	Manutenção das Ações Vinculadas ao Programa de Assistência Geral, inclusive por Meio de Doações e Auxílios Diretos			41.000,00	41.000,00
08 244 0807	Assistência Emergencial as Vítimas de Calamidades			4.000,00	4.000,00
08.244.0807.2116.0000	Manutenção do Prog. de Assistência Emergencial a Vítimas de Calamidades			4.000,00	4.000,00
08 244 0811	Gestão do Sistema Único de Assistência Social			13.000,00	13.000,00
08.244.0811.2121.0000	Manutenção e Aprimoramento da Gestão SUAS/IGD-SUAS			13.000,00	13.000,00
08 244 0813	Assistência Geral			3.000,00	3.000,00
08.244.0813.2130.0000	Implantação e Manutenção do Programa Assistência Social Geral			3.000,00	3.000,00
08 244 0817	Vigilância Socioassistencial		5.000,00		5.000,00
08.244.0817.2168.0000	Implantação e Manutenção da Vigilância Socioassistencial		5.000,00		5.000,00
08 244 0818	Conselhos e Controle Social		5.000,00		5.000,00
08.244.0818.2169.0000	Manut. das Ativ. dos Cons. Municipais (Antidrogas, Juventude, Idoso, pessoa com Deficiência e Seg. Alimentar) do FMAS		5.000,00		5.000,00
08 244 0819	Programa Assistência Social nas Comunidades		15.000,00		15.000,00
08.244.0819.2170.0000	Implantação e Manutenção das Atividades de Abordagem Social e Programas Sociais nas Comunidades		7.000,00		7.000,00
08.244.0819.2171.0000	Implantação e Manutenção de Ações Voltadas a Garantia dos Direitos e Combate a Homofobia e Proteção a população LGBT.		3.000,00		3.000,00
08.244.0819.2172.0000	Implantação e Manutenção de Incentivo a Geração de Renda e Cooperativismo		5.000,00		5.000,00
08 244 0820	Benefícios Eventuais		8.000,00		8.000,00
08.244.0820.2173.0000	Manutenção das Atividades Relacionadas a Benefícios Eventuais		5.000,00		5.000,00
08.244.0820.2175.0000	Auxílio Aluguel/Moradia		3.000,00		3.000,00
08 244 1805	Programa Moradia para Todos			3.000,00	3.000,00
08.244.1805.2132.0000	Implantação e Manutenção do Programa de Habitação Popular			3.000,00	3.000,00
08 306	Alimentação e Nutrição		118.000,00	4.000,00	122.000,00
08 306 0801	Programa de Acesso à Alimentação			4.000,00	4.000,00
08.306.0801.2117.0000	Programa de Acesso à Alimentação e Sopa nos Bairros			4.000,00	4.000,00
08 306 0820	Benefícios Eventuais		118.000,00		118.000,00
08.306.0820.2174.0000	Doação de Alimentos/Cestas Básicas		118.000,00		118.000,00
08 333	Empregabilidade		3.000,00		3.000,00

Documento Assinado Digitalmente por: MARIA GISELDA DA SILVA, MARIA MARTINS, NASCIMENTO, VALDECI HIPOLITO DE MEDEIROS FILHO, JOSE ANTONIO MARTINS DA SILVA
Assine em: https://eccc.tee.pe.gov.br/ep/validador/assinatura/20220514141906858540936055



PREF. MUNICIPAL DE JOÃO ALFREDO

AV.13 DE MAIO, 45 - CNPJ:11097359/0001-45

PROGRAMA DE TRABALHO

(Inc.II, § 2º, Art.2º)



PREFEITURA DE
JOÃO ALFREDO
UM NOVO TEMPO

Orçamento Programa - Exercício de 2022
Anexo 06
Página 19



Documento Assinado Digitalmente por: MARIA GISELDA DA SILVA, WEDJAMARTINS NASCIMENTO, WALDECI HIPOLITO DE MEDEIROS FILHO, JOSE ANTONIO MARTINS DA SILVA
Assinatura em: https://eccc.ree.pe.gov.br/epb/validarDocumentoAssinado

90 ENTIDADES SUPERVISIONADAS							
02 FUNDO MUNICIPAL DE ASSISTÊNCIA SOCIAL							
Código	Especificação			Operação Especial	Projetos	Atividades	TOTAL
08	333	2301	Apoio ao Pequeno Empreendedor		3.000,00		3.000,00
08.333.2301.1074.0000	Implantação e Manut. de Programa e Capacitação, Treinamento e Regularização Profissional e Empregabilidade				3.000,00		3.000,00
28	Encargos Especiais			7.000,00			7.000,00
28	846	Outros Encargos Especiais		7.000,00			7.000,00
28	846	0000	Encargos Especiais	7.000,00			7.000,00
28.846.0000.0010.0000	Indenizações e Restituições Diversas			6.000,00			6.000,00
28.846.0000.0012.0000	Amortização da Dívida Pública			1.000,00			1.000,00
TOTAL				7.000,00	258.000,00	3.815.000,00	4.080.000,00



PREF. MUNICIPAL DE JOÃO ALFREDO

AV.13 DE MAIO, 45 - CNPJ:11097359/0001-45

Orçamento Programa - Exercício de 2022
Anexo 06
Página 21

PROGRAMA DE TRABALHO

(Inc.II, § 2º, Art.2º)

90 ENTIDADES SUPERVISIONADAS

04 FUMAP

Código	Especificação	Operação Especial	Projetos	Atividades	T o
04	Administração		5.000,00	665.000,00	670.000,00
04	122 Administração Geral		5.000,00	665.000,00	670.000,00
04	122 0901 Previdência de Inativos e Pensionistas do Município		5.000,00	665.000,00	670.000,00
04.122.0901.1041.0000	Construção, Reforma e/ou Ampliação do Prédio do FUMAP		5.000,00		5.000,00
04.122.0901.2071.0000	Manutenção das Atividades Vinculadas a Gestão Administrativa do FUMAP			665.000,00	665.000,00
09	Previdência Social			8.516.000,00	8.516.000,00
09	272 Previdência do Regime Estatutário			8.516.000,00	8.516.000,00
09	272 0901 Previdência de Inativos e Pensionistas do Município			8.516.000,00	8.516.000,00
09.272.0901.2072.0000	Manutenção das Atividades Previdenciárias			8.516.000,00	8.516.000,00
28	Encargos Especiais	10.000,00			10.000,00
28	846 Outros Encargos Especiais	10.000,00			10.000,00
28	846 0000 Encargos Especiais	10.000,00			10.000,00
28.846.0000.0005.0000	Indenizações e Restituições Diversas	10.000,00			10.000,00
99	Reserva de Contingência			800.000,00	800.000,00
99	999 Reserva de Contingência			800.000,00	800.000,00
99	999 0901 Previdência de Inativos e Pensionistas do Município			800.000,00	800.000,00
99.999.0901.2073.0000	Reserva do RPPS			800.000,00	800.000,00
TOTAL		10.000,00	5.000,00	9.981.000,00	9.996.000,00

**PREF. MUNICIPAL DE JOÃO ALFREDO**

AV.13 DE MAIO, 45 - CNPJ:11097359/0001-45

PROGRAMA DE TRABALHO

(Inc.II, § 2º, Art.2º)

**PREFEITURA DE
JOÃO
ALFREDO
UM NOVO TEMPO**Orçamento Programa - Exercício de 2022
Anexo 06
Página 23Documento Assinado Digitalmente por: MARIA GISELA DA SILVA, WEDJA MARTINS NASCIMENTO, IVAI DECIPIBOLITO DE MENEZES FILHO, JOSE ANTONIO MARTINS DA SILVA
Assinatura em: https://eccc.ree.pe.gov.br/epp/validarAssinatura.aspx?CodigoAssinatura=66210932844094063574141555

90 ENTIDADES SUPERVISIONADAS						
05 FUNDO MUNICIPAL DE EDUCAÇÃO						
Código	Especificação	Operação Especial	Projetos	Atividades	Total	
12 361 1214	Dinheiro Direto na Escola (PDDE)			30.000,00	30.000,00	
12.361.1214.2031.0000	Manutenção do Programa Dinheiro Direto na Escola - PDDE			30.000,00	30.000,00	
12 361 1215	PDE - Plano de Desenvolvimento Escolar			3.000,00	3.000,00	
12.361.1215.2032.0000	Gestão Administrativa de Ações Articuladas - PAR			3.000,00	3.000,00	
12 362	Ensino Médio			50.000,00	50.000,00	
12 362 1223	Manutenção e Desenvolvimento do Ensino Médio			50.000,00	50.000,00	
12.362.1223.2215.0000	Manutenção e Desenvolvimento do Ensino Médio			50.000,00	50.000,00	
12 363	Ensino Profissional			5.000,00	5.000,00	
12 363 1211	Desenvolvimento do Ensino Técnico Profissionalizante			5.000,00	5.000,00	
12.363.1211.2033.0000	Manutenção do Programa Educação Profissionalizante			5.000,00	5.000,00	
12 364	Ensino Superior			505.000,00	505.000,00	
12 364 1209	Transporte Escolar			42.000,00	42.000,00	
12.364.1209.2136.0000	Manutenção do Programa Transporte Escolar Universitário			42.000,00	42.000,00	
12 364 1222	Polo Univeristario			463.000,00	463.000,00	
12.364.1222.2213.0000	Polo Universitário de João Alfredo			463.000,00	463.000,00	
12 365	Educação Infantil		215.000,00	3.295.000,00	3.510.000,00	
12 365 1208	Expansão e Melhoria da Rede Física de Ensino		215.000,00		215.000,00	
12.365.1208.1085.0000	Contrução, Reforma e/ou Ampliação de Escolas de Ensino Infantil Incluindo Creche		215.000,00		215.000,00	
12 365 1210	Manutenção e Desenvolvimento do Ensino Fundamental			435.000,00	435.000,00	
12.365.1210.2209.0000	Complementação VAAT - Gestão Administrativa do FUNDEB - PRÉ ESCOLA			225.000,00	225.000,00	
12.365.1210.2210.0000	Complementação VAAT - Gestão Administrativa do FUNDEB - CRECHE			210.000,00	210.000,00	
12 365 1212	Desenvolvimento da Educação Infantil			2.860.000,00	2.860.000,00	
12.365.1212.2044.0000	Remuneração dos Professores do Mag. Educ. Básica - 70 (Educação Infantil Creche)			1.952.000,00	1.952.000,00	
12.365.1212.2045.0000	Remuneração dos Professores do Mag. Educ. Básica - 70% (Educação Infantil Pré Escola)			773.000,00	773.000,00	
12.365.1212.2151.0000	Manutenção e Desenvolvimento do Ensino Infantil			125.000,00	125.000,00	
12.365.1212.2212.0000	Manutenção e Desenvolvimento do FUNDEB - 30% (Educação Infantil)			10.000,00	10.000,00	
12 366	Educação de Jovens e Adultos			305.000,00	305.000,00	
12 366 1213	Brasil Alfabetizado e Educação de Jovens e Adultos			305.000,00	305.000,00	
12.366.1213.2046.0000	Remuneração dos Prof. do Mag. Educação Básica - Jovens e Adultos - 70%			273.000,00	273.000,00	
12.366.1213.2047.0000	Manutenção e Desenvolvimento do FUNDEB 30% (Jovens e Adultos)			9.000,00	9.000,00	
12.366.1213.2138.0000	Manutenção do Programa Brasil Alfabetizado			6.000,00	6.000,00	
12.366.1213.2152.0000	Manutenção e Desenvolvimento do Ensino de Jovens e Adultos			17.000,00	17.000,00	
12 367	Educação Especial			51.000,00	51.000,00	
12 367 1217	Desenvolvimento da Educação Especial			51.000,00	51.000,00	
12.367.1217.2034.0000	Gestão Administrativa da Educação Especial			51.000,00	51.000,00	
12 573	Difusão do Conhecimento Científico e Tecnológico			9.000,00	9.000,00	



PREF. MUNICIPAL DE JOÃO ALFREDO

AV.13 DE MAIO, 45 - CNPJ:11097359/0001-45

PROGRAMA DE TRABALHO

(Inc.II, § 2º, Art.2º)



PREFEITURA DE
JOÃO ALFREDO
UM NOVO TEMPO



Orçamento Programa - Exercício de 2022
Anexo 06
Página 24

Documento Assinado Digitalmente por: MARIA GISELE DA SILVA, MÉDIA MARTINS NASCIMENTO, IVALDECI HIPOLITO DE MEDEIROS FILHO, JOSE ANTONIO MARTINS DA SILVA
Assinse em: https://eicf.ce.gov.br/cpf/validador/validador.html
Código do Documento: ad76270-9328-4146-99e6-3974e9936455

90 ENTIDADES SUPERVISIONADAS

05 FUNDO MUNICIPAL DE EDUCAÇÃO

Código	Especificação	Operação Especial	Projetos	Atividades	T o t a l
12 573 1216	Inclusão Digital			9.000,00	9.000,00
12.573.1216.2035.0000	Manutenção do Programa Inclusão Digital			9.000,00	9.000,00
12 605	Abastecimento			6.000,00	6.000,00
12 605 1218	Horta Escolar			6.000,00	6.000,00
12.605.1218.2036.0000	Manutenção do Programa Horta Escolar			6.000,00	6.000,00
12 813	Lazer			62.000,00	62.000,00
12 813 1205	Qualidade Escolar Municipal			62.000,00	62.000,00
12.813.1205.2137.0000	Manutenção das Atividades do Clube Municipal e Ginásio Poliesportivo Djair Santos			62.000,00	62.000,00
TOTAL		0,00	1.035.000,00	29.445.000,00	30.480.000,00

**PREF. MUNICIPAL DE JOÃO ALFREDO**

AV.13 DE MAIO, 45 - CNPJ:11097359/0001-45

**PREFEITURA DE
JOÃO
ALFREDO
UM NOVO TEMPO**Orçamento Programa - Exercício de 2022
Anexo 06
Página 25**PROGRAMA DE TRABALHO**

(Inc.II, § 2º, Art.2º)

90 ENTIDADES SUPERVISIONADAS
06 CONSÓRCIO PÚBLICO INTERMUN. DO AGRESTE PERNAMB. E FRONTEIRAS

Código	Especificação	Operação Especial	Projetos	Atividades	T o
04	Administração		1.326,97	43.197,91	44.526,88
04	122 Administração Geral		1.326,97	43.197,91	44.526,88
04	122 0490 Gestão Administrativa do Coniape		1.326,97	43.197,91	44.526,88
04.122.0490.1057.0000	MODERNIZAÇÃO DA ESTRUTURA FÍSICA - SEDE DO CONIAPE (REFORMA,AQUISIÇÃO E/OU AMPLIAÇÃO)		736,74		736,74
04.122.0490.1058.0000	AQUISIÇÃO DE VEÍCULOS, MOVEIS, MÁQUINAS E EQUIP. DIVERSOS PARA O CONIAPE		590,23		590,23
04.122.0490.2901.0000	Manutenção das Atividades Administrativas do Coniape			43.197,91	43.197,91
10	Saúde		5.445,23	99.554,77	105.000,00
10	122 Administração Geral		184,79	5.918,86	6.106,65
10	122 1090 GESTÃO ADMINISTRATIVAS DO NÚCLEO INTERMUNICIPAL EM SAÚDE - NIS		184,79	5.918,86	6.106,65
10.122.1090.1059.0000	AQUISIÇÃO DE MOVEIS, MÁQUINAS E EQUIPAMENTOS DIVERSOS PARA O NIS		184,79		184,79
10.122.1090.2160.0000	CAPACITAÇÃO DOS PROFISSIONAIS DA SAÚDE			1.103,65	1.103,65
10.122.1090.2902.0000	MANUTENÇÃO DAS ATIVIDADES ADMINISTRATIVAS DO NÚCLEO INTERMUNICIPAL DE SAÚDE - NIS			4.815,21	4.815,21
10	301 Atenção Básica			5.260,44	5.260,44
10	301 1019 AQUISIÇÃO DE MEDICAMENTOS, MATERIAIS MÉDICO HOSPITALARES E ODONTOLÓGICOS - NIS			5.260,44	5.260,44
10.301.1019.2161.0000	MANUTENÇÃO DA SAÚDE BUCAL DO NÚCLEO INTERMUNICIPAL DE SAÚDE - NIS			5.260,44	5.260,44
10	302 Assistência Hospitalar e Ambulatorial			88.375,47	88.375,47
10	302 1093 Gestão dos Serviços de Saúde dos Entes Consorciados pelo NIS - Assist. Hosp. e Amb.			88.375,47	88.375,47
10.302.1093.2188.0000	MANUTENÇÃO DAS ATIVIDADES DE MÉDIA E ALTA COMPLEXIDADE DO NÚCLEO INTERMUNICIPAL DE SAÚDE - NIS			88.375,47	88.375,47
10	303 Suporte Profilático e Terapêutico		5.260,44		5.260,44
10	303 1019 AQUISIÇÃO DE MEDICAMENTOS, MATERIAIS MÉDICO HOSPITALARES E ODONTOLÓGICOS - NIS		5.260,44		5.260,44
10.303.1019.2189.0000	MANUTENÇÃO DA ASSISTÊNCIA FARMACÊUTICA DO NÚCLEO INTERMUNICIPAL DE SAÚDE - NIS		5.260,44		5.260,44
12	Educação		12.318,45	203.681,54	215.999,99
12	122 Administração Geral		700,00	64.260,14	64.960,14
12	122 1021 GESTÃO ADMINISTRATIVA DO NÚCLEO INTERMUNICIPAL DE EDUCAÇÃO E DESENVOLVIMENTO INSTITUCIONAL (NIEDI)		700,00	64.260,14	64.960,14
12.122.1021.1097.0000	AQUISIÇÃO DE MÓVEIS, MÁQUINAS E EQUIPAMENTOS PARA O NIEDI		700,00		700,00
12.122.1021.2200.0000	CAPACITAÇÃO DE PROFISSIONAIS DA EDUCAÇÃO			48.960,14	48.960,14
12.122.1021.2201.0000	MANUTENÇÃO DO NÚCLEO INTERMUNICIPAL DE EDUCAÇÃO E DESENV.INSTITUCIONAL - NIEDI			15.300,00	15.300,00
12	361 Ensino Fundamental		11.618,45	139.421,40	151.039,85

 Documento Assinado Digitalmente por: MARIA GISELE DA SILVA, WEDIA MARTINS NASCIMENTO, IVALDECI HIPOLITO DE MEDEIROS ELIHO, JOSE ANTONIO MARTINS DA SILVA
 Assinatura em: https://eccc.tce.pe.gov.br/cpb/AtividadeAssinatura.do?atividade=2476610-0228-4146-99e6-397459938435

**PREF. MUNICIPAL DE JOÃO ALFREDO**

AV.13 DE MAIO, 45 - CNPJ:11097359/0001-45

**PREFEITURA DE
JOÃO
ALFREDO
UM NOVO TEMPO**Orçamento Programa - Exercício de 2022
Anexo 06
Página 26**PROGRAMA DE TRABALHO**

(Inc.II, § 2º, Art.2º)

90 ENTIDADES SUPERVISIONADAS**06 CONSÓRCIO PÚBLICO INTERMUN. DO AGRESTE PERNAMB. E FRONTEIRAS**

Código	Especificação	Operação Especial	Projetos	Atividades	T o
12 361 1021	GESTÃO ADMINISTRATIVA DO NÚCLEO INTERMUNICIPAL DE EDUCAÇÃO E DESENVOLVIMENTO INSTITUCIONAL (NIEDI)		11.618,45	139.421,40	151.039,85
12.361.1021.2203.0000	AQUISIÇÃO DE MATERIAIS DIDÁTICOS E/OU DE APOIO DESTINADOS AO ENSINO REGULAR - NIEDI			139.421,40	139.421,40
12.361.1021.2204.0000	AQUISIÇÃO DE INSUMOS PARA UNIDADES DE ENSINO		11.618,45		11.618,45
15 Urbanismo			948,16	30.051,87	31.000,03
15 452 Serviços Urbanos			948,16	30.051,87	31.000,03
15 452 2502	Gestão do Núcleo Interm. de Iluminação Pública - NIIP		948,16	30.051,87	31.000,03
15.452.2502.1094.0000	AQUISIÇÃO DE MÓVEIS, MÁQUINAS E EQUIP. DIVERSOS PARA O NIIP		266,44		266,44
15.452.2502.1095.0000	IMPLANTAÇÃO/AMPLIAÇÃO DO PARQUE DE ILUMINAÇÃO PÚBLICA		681,72		681,72
15.452.2502.2197.0000	MANUTENÇÃO DAS ATIVIDADES DO NÚCLEO INTERMUNICIPAL DE ILUMINAÇÃO PÚBLICA - NIIP			5.733,60	5.733,60
15.452.2502.2198.0000	CAPACITAÇÃO DOS PROFISSIONAIS DO SETOR DE ILUMINAÇÃO PÚBLICA - NIIP			256,58	256,58
15.452.2502.2199.0000	MANUTENÇÃO DO PARQUE DE ILUMINAÇÃO PÚBLICA			24.061,69	24.061,69
18 Gestão Ambiental			476,67	83.523,31	83.999,98
18 452 Serviços Urbanos			476,67	33.396,13	33.872,80
18 452 1020	PROGRAMA CONSORCIAL DE ENGENHARIA, SANEAMENTO BÁSICO E MEIO AMBIENTE		476,67	33.396,13	33.872,80
18.452.1020.1093.0000	AQUISIÇÃO DE MÓVEIS, MÁQUINAS E EQUIPAMENTOS DIVERSOS PARA O NIESMA		476,67		476,67
18.452.1020.2191.0000	MANUTENÇÃO DAS ATIVIDADES DO NÚCLEO DE ENGENHARIA, SANEAMENTO BÁSICO E MEIO AMBIENTE - NIESMA			10.523,37	10.523,37
18.452.1020.2192.0000	GESTÃO AMBIENTAL (SANEAMENTO BÁSICO E RESÍDUOS SÓLIDOS)			1.424,08	1.424,08
18.452.1020.2193.0000	ELABORAÇÃO/REVISÃO DO PLANO DIRETOR			11.532,78	11.532,78
18.452.1020.2194.0000	SERVIÇO DE INSPEÇÃO MUNICIPAL - SIM			1.152,40	1.152,40
18.452.1020.2195.0000	GESTÃO DO PLANEJAMENTO URBANO			8.763,50	8.763,50
18 541 Preservação e Conservação Ambiental				50.127,18	50.127,18
18 541 1020	PROGRAMA CONSORCIAL DE ENGENHARIA, SANEAMENTO BÁSICO E MEIO AMBIENTE			50.127,18	50.127,18
18.541.1020.2196.0000	GESTÃO DA REGULARIZAÇÃO FUNDIÁRIA			50.127,18	50.127,18
19 Ciência e Tecnologia			200,00	44.800,00	45.000,00
19 122 Administração Geral			200,00	44.800,00	45.000,00
19 122 1022	GESTÃO ADMINISTRATIVAS DO NÚCLEO INTERMUNICIPAL DE PROJETOS E INVESTIMENTOS - NIPI		200,00	44.800,00	45.000,00
19.122.1022.1099.0000	AQUISIÇÃO DE MÓVEIS, MÁQUINAS E EQUIPAMENTOS PARA O NIPI		200,00		200,00
19.122.1022.2205.0000	MANUTENÇÃO DAS ATIVIDADES DO NÚCLEO INTERMUNICIPAL DE PROJETOS E INVESTIMENTOS - NIPI			4.800,00	4.800,00
19.122.1022.2206.0000	PROGRAMA DE RÁDIO PATRULHA E DEMAIS PROJETOS VINCULADOS AO NIPI			40.000,00	40.000,00
28 Encargos Especiais			475,12		475,12

Documento Assinado Digitalmente por: MARIA GISELE DA DA SILVA - WEDY AMARAL NASCIMENTO, VALDECIR HIPOLITO DE MEDeiros Filho, JOSE ANTONIO MARTINS DA SILVA
 Asses em: https://eccc.ree.pe.gov.br/epj/validador.casam/validador.do?codigo_documento=16744606639742920455



PREF. MUNICIPAL DE JOÃO ALFREDO

AV.13 DE MAIO, 45 - CNPJ:11097359/0001-45

PROGRAMA DE TRABALHO

(Inc.II, § 2º, Art.2º)



PREFEITURA DE
JOÃO ALFREDO
UM NOVO TEMPO



Orçamento Programa - Exercício de 2022
Anexo 06
Página 27

90 ENTIDADES SUPERVISIONADAS					
06 CONSÓRCIO PÚBLICO INTERMUN. DO AGRESTE PERNAMB. E FRONTEIRAS					
Código	Especificação	Operação Especial	Projetos	Atividades	TOTAL
28 846	Outros Encargos Especiais		475,12		475,12
28 846 0103	OPERAÇÕES ESPECIAIS		475,12		475,12
28.846.0103.0017.0000	INDENIZAÇÕES E RESTITUIÇÕES DIVERSAS		330,70		330,70
28.846.0103.0018.0000	PARCELAMENTO/AMORTIZAÇÃO DE DÍVIDAS CONTRATUAIS		144,42		144,42
TOTAL		0,00	21.190,60	504.809,40	526.000,00

Documento Assinado Digitalmente por: MARIA GISELE DA DA SILVA, WEDJA MARTINS NASCIMENTO, WALDECI HIPOLITO DE MEDEIROS FILHO, JOSE ANTONIO MARTINS DA SILVA
Assinatura em: https://eicce.ice.pe.gov.br/pepp/validarDocAssinaturaCodigo do Documento: aa766210-9328-4146-99e6-3974e9936455



PREF. MUNICIPAL DE JOÃO ALFREDO

AV.13 DE MAIO, 45 - CNPJ:11097359/0001-45

Orçamento Programa - Exercício de 2022

Anexo 07

Página 1

**PROGRAMA DE TRABALHO DO GOVERNO
DEMONSTRATIVO DE FUNÇÕES, SUBFUNÇÕES E PROGRAMAS
POR PROJETOS, ATIVIDADES E OPERAÇÕES ESPECIAIS**
(Inc.II, § 2º, Art.2º)

Código	Especificação	Operação Especial	Projetos	Atividades	Total
01	Legislativa	0,00	1.605.000,00	1.275.000,00	2.880.000,00
01	031 Ação Legislativa	0,00	1.605.000,00	1.205.000,00	2.810.000,00
01	031 0101 Gestão Administrativa da Câmara Municipal	0,00	1.605.000,00	1.205.000,00	2.810.000,00
01.031.0101.1001.0000	Ampliação e Reforma do Prédio da Câmara	0,00	55.000,00	0,00	55.000,00
01.031.0101.1002.0000	Aquisição de Equipamentos e Móveis	0,00	70.000,00	0,00	70.000,00
01.031.0101.2001.0000	Manutenção da Secretaria	0,00	0,00	720.000,00	720.000,00
01.031.0101.2003.0000	Contribuição Previdenciária e FGTS	0,00	0,00	390.000,00	390.000,00
01.031.0101.2182.0000	Manutenção Verba Indenizatória	0,00	0,00	95.000,00	95.000,00
01.031.0101.2185.0000	Despesa com Subsídio dos Vereadores	0,00	1.200.000,00	0,00	1.200.000,00
01.031.0101.2186.0000	Manutenção dos Servidores Efetivos	0,00	150.000,00	0,00	150.000,00
01.031.0101.2187.0000	Contratação de Consultoria e Assessoria Técnicas e Jurídicas	0,00	130.000,00	0,00	130.000,00
01	124 Controle Interno	0,00	0,00	70.000,00	70.000,00
01	124 0101 Gestão Administrativa da Câmara Municipal	0,00	0,00	70.000,00	70.000,00
01.124.0101.2002.0000	Manutenção do Controle Interno	0,00	0,00	70.000,00	70.000,00
04	Administração	0,00	151.826,97	8.675.197,91	8.827.024,88
04	122 Administração Geral	0,00	146.826,97	6.792.197,91	6.939.024,88
04	122 0401 Gestão Administrativa do Município	0,00	30.000,00	5.433.000,00	5.463.000,00
04.122.0401.1034.0000	Aquisição de Móveis, Máquinas e Equipamentos Diversos	0,00	30.000,00	0,00	30.000,00
04.122.0401.2004.0000	Manutenção das Atividades do Gabinete	0,00	0,00	2.080.000,00	2.080.000,00
04.122.0401.2007.0000	Gestão Administrativa da Secretaria de Administração	0,00	0,00	2.484.000,00	2.484.000,00
04.122.0401.2068.0000	Manutenção das Atividades da SEMUL	0,00	0,00	282.000,00	282.000,00
04.122.0401.2069.0000	Manutenção das Atividades da Secretaria de Planejamento	0,00	0,00	147.000,00	147.000,00
04.122.0401.2217.0000	Manutenção das Atividades da Secretaria de Governo	0,00	0,00	210.000,00	210.000,00
04.122.0401.2218.0000	Manutenção da Sec. de Desenvolvimento Econômico e Turismo - SEDET	0,00	0,00	230.000,00	230.000,00
04	122 0406 Aperfeiçoamento e Modernização Administrativa Municipal	0,00	0,00	370.000,00	370.000,00
04.122.0406.2008.0000	Contratação de Serviços de Consultorias e Assessorias	0,00	0,00	370.000,00	370.000,00
04	122 0407 Cooperação Técnica e Financeira com Outros Entes Federados	0,00	0,00	6.000,00	6.000,00
04.122.0407.2009.0000	Realização de Serviços e Ações em Parcerias com Outros Governos	0,00	0,00	6.000,00	6.000,00
04	122 0408 Apoio aos Conselhos e Relações com Sociedade Civil	0,00	5.000,00	5.000,00	10.000,00
04.122.0408.1005.0000	Construção e/ou Adaptação de Imóveis p/ Instalações dos Conselhos	0,00	5.000,00	0,00	5.000,00
04.122.0408.2010.0000	Apoio as Atividades dos Conselhos Municipais	0,00	0,00	5.000,00	5.000,00
04	122 0409 Ampliação do Patrimônio Municipal	0,00	35.000,00	3.000,00	38.000,00
04.122.0409.1017.0000	Obras em Imóveis vinculados a Órgãos e Entidades Municipais	0,00	10.000,00	0,00	10.000,00
04.122.0409.1018.0000	Desapropriação de Imóveis Diversos	0,00	25.000,00	0,00	25.000,00
04.122.0409.2011.0000	Manutenção de Prédios de Outros Governos p/ Força de Convênio	0,00	0,00	3.000,00	3.000,00
04	122 0410 Gestão Administrativa do Patrimônio Municipal	0,00	0,00	8.000,00	8.000,00
04.122.0410.2012.0000	Manutenção do Sistema de Controle de Patrimônio	0,00	0,00	8.000,00	8.000,00
04	122 0420 Gestão Administrativa do Conider	0,00	2.000,00	259.000,00	261.000,00
04.122.0420.1077.0000	Modernização da Estrutura Física do Conider	0,00	1.000,00	0,00	1.000,00
04.122.0420.1078.0000	Aquisição de Veículos, Máquinas e Equipamentos Diversos para o Conider - Contratos de Rateio	0,00	1.000,00	0,00	1.000,00
04.122.0420.2207.0000	MANUTENÇÃO DAS ATIVIDADES ADMINISTRATIVAS DO CONIDER	0,00	0,00	35.000,00	35.000,00
04.122.0420.9892.0000	Manutenção das Atividades do Programa Usina Asfalto	0,00	0,00	112.000,00	112.000,00
04.122.0420.9893.0000	Manutenção das Atividades do Programa Perfuradora de Poços	0,00	0,00	112.000,00	112.000,00

Documento Assinado Digitalmente por: MARIA GISELDA DA SILVA, WEDJA MARTINS NASCIMENTO, IV ALDECI HIPOLITO DE MEDEIROS FILHO, JOSE ANTONIO MARTINS DA SILVA



PREF. MUNICIPAL DE JOÃO ALFREDO

AV.13 DE MAIO, 45 - CNPJ:11097359/0001-45

Orçamento Programa - Exercício de 2022

Anexo 07

Página 2.

**PROGRAMA DE TRABALHO DO GOVERNO
DEMONSTRATIVO DE FUNÇÕES, SUBFUNÇÕES E PROGRAMAS
POR PROJETOS, ATIVIDADES E OPERAÇÕES ESPECIAIS**
(Inc.II, § 2º, Art.2º)

Código	Especificação	Operação Especial	Projetos	Atividades	T o t a l
04	Administração	0,00	151.826,97	8.675.197,91	8.827.024,88
04 122	Administração Geral	0,00	146.826,97	6.792.197,91	6.939.024,88
04 122 0490	Gestão Administrativa do Coniape	0,00	1.326,97	43.197,91	44.524,88
04.122.0490.1057.0000	MODERNIZAÇÃO DA ESTRUTURA FÍSICA - SEDE DO CONIAPE (REFORMA,AQUISIÇÃO E/OU AMPLIAÇÃO)	0,00	736,74	0,00	736,74
04.122.0490.1058.0000	AQUISIÇÃO DE VEÍCULOS, MOVEIS, MÁQUINAS E EQUIP. DIVERSOS PARA O CONIAPE	0,00	590,23	0,00	590,23
04.122.0490.2901.0000	Manutenção das Atividades Administrativas do Coniape	0,00	0,00	43.197,91	43.197,91
04 122 0491	Manutenção de Consórcio Público	0,00	68.500,00	0,00	68.500,00
04.122.0491.1091.0000	AQUISIÇÃO DE MÓVEIS, IMÓVEIS, MÁQUINAS, COMPUTADORES E EQUIPAMENTOS DIVERSOS	0,00	5.500,00	0,00	5.500,00
04.122.0491.1092.0000	EXECUÇÃO DE OBRAS, REFORMAS, MELHORAMENTO E AMPLIAÇÃO DO COMUPE	0,00	2.000,00	0,00	2.000,00
04.122.0491.2184.0000	GESTÃO DAS AÇÕES ADMINISTRATIVAS DO COMUPE	0,00	61.000,00	0,00	61.000,00
04 122 0901	Previdência de Inativos e Pensionistas do Município	0,00	5.000,00	665.000,00	670.000,00
04.122.0901.1041.0000	Construção, Reforma e/ou Ampliação do Prédio do FUMAP	0,00	5.000,00	0,00	5.000,00
04.122.0901.2071.0000	Manutenção das Atividades Vinculadas a Gestão Administrativa do FUMAP	0,00	0,00	665.000,00	665.000,00
04 123	Administração Financeira	0,00	0,00	1.588.000,00	1.588.000,00
04 123 0401	Gestão Administrativa do Município	0,00	0,00	1.588.000,00	1.588.000,00
04.123.0401.2005.0000	Subvenções a Entidades Sem Fins Lucrativos	0,00	0,00	5.000,00	5.000,00
04.123.0401.2017.0000	Taxas Bancárias, Seguros e Encargos Diversos	0,00	0,00	150.000,00	150.000,00
04.123.0401.2019.0000	Contratação de Serviços de Consultorias e Assessorias	0,00	0,00	182.000,00	182.000,00
04.123.0401.2020.0000	Gestão Administrativa da Unidade	0,00	0,00	551.000,00	551.000,00
04.123.0401.2021.0000	Desp. Pagamento de Obrigações Tributárias e Contribuições Sociais (PASEP e INSS-PRESTADOR)	0,00	0,00	700.000,00	700.000,00
04 124	Controle Interno	0,00	5.000,00	223.000,00	228.000,00
04 124 0401	Gestão Administrativa do Município	0,00	5.000,00	0,00	5.000,00
04.124.0401.1034.0000	Aquisição de Móveis, Máquinas e Equipamentos Diversos	0,00	5.000,00	0,00	5.000,00
04 124 0411	Controle Interno	0,00	0,00	223.000,00	223.000,00
04.124.0411.2070.0000	Manutenção do Controle Interno	0,00	0,00	223.000,00	223.000,00
04 128	Formação de Recursos Humanos	0,00	0,00	3.000,00	3.000,00
04 128 0405	Capacitação e Treinamento de Recursos Humanos	0,00	0,00	3.000,00	3.000,00
04.128.0405.2014.0000	Capacitação, Qualificação e Treinamento de Servidores da Adm. Municipal	0,00	0,00	3.000,00	3.000,00
04 131	Comunicação Social	0,00	0,00	62.000,00	62.000,00
04 131 0404	Divulgação Institucional	0,00	0,00	62.000,00	62.000,00
04.131.0404.2006.0000	Divulgação Institucional, Impressos e Publicações Diversas	0,00	0,00	62.000,00	62.000,00
04 182	Defesa Civil	0,00	0,00	7.000,00	7.000,00
04 182 0412	Guarda Municipal	0,00	0,00	7.000,00	7.000,00
04.182.0412.2015.0000	Implantação e Manutenção da Guarda Municipal	0,00	0,00	7.000,00	7.000,00
06	Segurança Pública	0,00	0,00	27.000,00	27.000,00
06 182	Defesa Civil	0,00	0,00	27.000,00	27.000,00

Documento Assinado Digitalmente por: MARIA GISELDA DA SILVA, WEDJA MARTINS NASCIMENTO,IVALDECI HIPOLITO DE MEDEIROS FILHO, JOSE ANTONIO MARTINS DA SILVA
Assinatura em: https://eccc.tce.pe.gov.br/ppp/auditoria/2022/01/202201200841469906327149090455



Documento Assinado Digitalmente por: MARIA GISELDA DA SILVA, WEDJA MARTINS NASCIMENTO, IVALDECI HIPOLITO DE MEDEIROS FILHO, JOSE ANTONIO MARTINS DA SILVA
Asses em: https://eccc.ce.gov.br/epm/validarCodigo.do



PREF. MUNICIPAL DE JOÃO ALFREDO

AV.13 DE MAIO, 45 - CNPJ:11097359/0001-45

Orçamento Programa - Exercício de 2022

Anexo 07

Página 3

**PROGRAMA DE TRABALHO DO GOVERNO
DEMONSTRATIVO DE FUNÇÕES, SUBFUNÇÕES E PROGRAMAS
POR PROJETOS, ATIVIDADES E OPERAÇÕES ESPECIAIS
(Inc.II, § 2º, Art.2º)**

Código	Especificação	Operação Especial	Projetos	Atividades	Total
06	Segurança Pública	0,00	0,00	27.000,00	27.000,00
06	182 Defesa Civil	0,00	0,00	27.000,00	27.000,00
06	182 0601 Monitoramento da Cidade	0,00	0,00	27.000,00	27.000,00
06.182.0601.2157.0000	Manutenção das Ações de Defesa Civil e Segurança Pública	0,00	0,00	27.000,00	27.000,00
08	Assistência Social	0,00	264.000,00	3.899.000,00	4.163.000,00
08	122 Administração Geral	0,00	20.000,00	1.852.000,00	1.872.000,00
08	122 0401 Gestão Administrativa do Município	0,00	20.000,00	1.562.000,00	1.582.000,00
08.122.0401.1089.0000	Construção, Ampliação e/ou Reforma das Unidades do FMAS	0,00	20.000,00	0,00	20.000,00
08.122.0401.2100.0000	Manutenção das Atividades da Secretaria de Desenvolvimento Social	0,00	0,00	788.000,00	788.000,00
08.122.0401.2102.0000	Manutenção das Atividades FMAS	0,00	0,00	754.000,00	754.000,00
08.122.0401.2942.0000	Realizações de Conferências	0,00	0,00	20.000,00	20.000,00
08	122 0805 Assistência Social Geral	0,00	0,00	9.000,00	9.000,00
08.122.0805.2190.0000	Fortalecimento do Território Prioritário Quilombo	0,00	0,00	9.000,00	9.000,00
08	122 0806 Assistência a Infância e a Juventude	0,00	0,00	259.000,00	259.000,00
08.122.0806.2118.0000	Manutenção e Apoio ao Conselho Tutelar COMDICA - Conselho Mun. dos Dir. da Criança e do Adolescente	0,00	0,00	259.000,00	259.000,00
08	122 0808 Gestão da Política de Desenvolvimento Social Municipal	0,00	0,00	22.000,00	22.000,00
08.122.0808.2103.0000	Capacitação, Trein. e Qualificação de Agentes Públicos e Sociais	0,00	0,00	22.000,00	22.000,00
08	131 Comunicação Social	0,00	0,00	27.000,00	27.000,00
08	131 0812 Divulgação Institucional	0,00	0,00	27.000,00	27.000,00
08.131.0812.2122.0000	Divulgação Institucional da Secretaria de Assistência Social	0,00	0,00	27.000,00	27.000,00
08	241 Assistência ao Idoso	0,00	0,00	284.000,00	284.000,00
08	241 0802 Proteção Social Básica	0,00	0,00	284.000,00	284.000,00
08.241.0802.2104.0000	Serviço de Convivência e Fortalecimento de Vínculos p/ Idosos - SCFV	0,00	0,00	269.000,00	269.000,00
08.241.0802.2164.0000	Implantação e Manutenção das Atividades do Centro de Convivência do Idoso - CCI	0,00	0,00	15.000,00	15.000,00
08	243 Assistência à Criança e ao Adolescente	0,00	56.000,00	622.000,00	678.000,00
08	243 0802 Proteção Social Básica	0,00	50.000,00	506.000,00	556.000,00
08.243.0802.1048.0000	Adequação de Estrutura Física - SCFV	0,00	50.000,00	0,00	50.000,00
08.243.0802.2106.0000	Serviço de Convivência e Fortalecimento de Vínculos p/ Crianças e Adolescentes	0,00	0,00	147.000,00	147.000,00
08.243.0802.2163.0000	Manutenção das Atividades do Programa Primeira Infância - SUAS - (Criança Feliz)	0,00	0,00	359.000,00	359.000,00



PREF. MUNICIPAL DE JOÃO ALFREDO

AV.13 DE MAIO, 45 - CNPJ:11097359/0001-45

Orçamento Programa - Exercício de 2022

Anexo 07

Página 4

**PROGRAMA DE TRABALHO DO GOVERNO
DEMONSTRATIVO DE FUNÇÕES, SUBFUNÇÕES E PROGRAMAS
POR PROJETOS, ATIVIDADES E OPERAÇÕES ESPECIAIS**
(Inc.II, § 2º, Art.2º)

Código	Especificação	Operação Especial	Projetos	Atividades	Total
08	Assistência Social	0,00	264.000,00	3.899.000,00	4.163.000,00
08 243	Assistência à Criança e ao Adolescente	0,00	56.000,00	622.000,00	678.000,00
08 243 0806	Assistência à Infância e a Juventude	0,00	6.000,00	116.000,00	122.000,00
08.243.0806.2119.0000	Manutenção das Atividades do FUNDECA	0,00	0,00	68.000,00	68.000,00
08.243.0806.2120.0000	Manutenção das Ações Vinculadas ao Programa de Assistência Geral, Inclusive por meio de Doações e Auxílios Diretos	0,00	0,00	1.000,00	1.000,00
08.243.0806.2127.0000	Implantação e Manutenção de Programa de Combate ao Abuso e Exploração Sexual de Crianças e Adolescentes	0,00	0,00	3.000,00	3.000,00
08.243.0806.2128.0000	Implantação e Manutenção da Casa da Juventude	0,00	0,00	3.000,00	3.000,00
08.243.0806.2129.0000	Implantação e Manutenção do Programa de Atenção a Criança	0,00	0,00	3.000,00	3.000,00
08.243.0806.2154.0000	Capacitação, Treinamento e Qualificação de Servidores do FUNDECA	0,00	0,00	3.000,00	3.000,00
08.243.0806.2155.0000	Divulgação Institucional do FUNDECA	0,00	0,00	3.000,00	3.000,00
08.243.0806.2178.0000	Implantação e Manutenção das Ati. de Acomp. aos Programas de Execução do Atendimento de Medidas Socioeducativas	0,00	3.000,00	0,00	3.000,00
08.243.0806.2179.0000	Capacitação aos Conselheiros Tutelares e de Dir. sobre Temáticas Pertinentes ao ECA	0,00	3.000,00	0,00	3.000,00
08.243.0806.2850.0000	Implantação e Manutenção da Casa da Juventude	0,00	0,00	32.000,00	32.000,00
08 244	Assistência Comunitária	0,00	67.000,00	1.110.000,00	1.177.000,00
08 244 0802	Proteção Social Básica	0,00	25.000,00	514.000,00	539.000,00
08.244.0802.2109.0000	Manutenção das Atividade de Atenção Integral às Famílias - PAIF/CRAS	0,00	0,00	476.000,00	476.000,00
08.244.0802.2176.0000	Manutenção das Atividades do Programa BPC na Escola	0,00	8.000,00	0,00	8.000,00
08.244.0802.2181.0000	Enfrentamento COVID-19	0,00	0,00	30.000,00	30.000,00
08.244.0802.2938.0000	Manutenção das Atividades do Programa Benefício de Prestação Continuada-BPC	0,00	0,00	8.000,00	8.000,00
08.244.0802.2939.0000	Imp. e Manut. das Ativ. de Abor. Social e Aten. no Domicílio p/ Idosos e Pessoas com Deficiências	0,00	17.000,00	0,00	17.000,00
08 244 0803	Proteção Social Especial	0,00	9.000,00	220.000,00	229.000,00
08.244.0803.2112.0000	Serviços de Proteção e Atendimento Especializado a Família e Individuos - PAEF/CREAS	0,00	0,00	220.000,00	220.000,00
08.244.0803.2165.0000	Implantação e Manutenção das Atividades de Atendimento a pessoas em Cumprimento de Medidas Socioeducativas	0,00	5.000,00	0,00	5.000,00
08.244.0803.2166.0000	Manutenção das Atividades de Atendimento à Mulher Vítima de Violência	0,00	4.000,00	0,00	4.000,00
08 244 0804	Programa Bolsa Família	0,00	0,00	312.000,00	312.000,00
08.244.0804.2113.0000	Manutenção das Ações do Programa - IGD/ Bolsa Família	0,00	0,00	303.000,00	303.000,00
08.244.0804.2849.0000	Oficinas Profissionais para Beneficiários do Programa Bolsa Família	0,00	0,00	9.000,00	9.000,00
08 244 0805	Assistência Social Geral	0,00	0,00	41.000,00	41.000,00
08.244.0805.2115.0000	Manutenção das Ações Vinculadas ao Programa de Assistência Geral, Inclusive por Meio de Doações e Auxílios Diretos	0,00	0,00	41.000,00	41.000,00
08 244 0807	Assistência Emergencial as Vítimas de Calamidades	0,00	0,00	4.000,00	4.000,00
08.244.0807.2116.0000	Manutenção do Prog. de Assistência Emergencial a Vítimas de Calamidades	0,00	0,00	4.000,00	4.000,00
08 244 0811	Gestão do Sistema Único de Assistência Social	0,00	0,00	13.000,00	13.000,00
08.244.0811.2121.0000	Manutenção e Aprimoramento da Gestão SUAS/IGD-SUAS	0,00	0,00	13.000,00	13.000,00
08 244 0813	Assistência Geral	0,00	0,00	3.000,00	3.000,00
08.244.0813.2130.0000	Implantação e Manutenção do Programa Assistência Social Geral	0,00	0,00	3.000,00	3.000,00
08 244 0817	Vigilância Socioassistencial	0,00	5.000,00	0,00	5.000,00
08.244.0817.2168.0000	Implantação e Manutenção da Vigilância Socioassistencial	0,00	5.000,00	0,00	5.000,00

Documento Assinado Digitalmente por: MARIA GISELDA DA SILVA, WEDJA MARTINS NASCIMENTO,IVALDECI HIPOLITO DE MEDEIROS FILHO, JOSE ANTONIO MARTINS DA SILVA
Assine em: https://ecec.ce.gov.br/ppp/alfredo



PREF. MUNICIPAL DE JOÃO ALFREDO

AV.13 DE MAIO, 45 - CNPJ:11097359/0001-45

Orçamento Programa - Exercício de 2022

Anexo 07

Página 7

**PROGRAMA DE TRABALHO DO GOVERNO
DEMONSTRATIVO DE FUNÇÕES, SUBFUNÇÕES E PROGRAMAS
POR PROJETOS, ATIVIDADES E OPERAÇÕES ESPECIAIS**
(Inc.II, § 2º, Art.2º)

Código	Especificação	Operação Especial	Projetos	Atividades	Total
10	Saúde	0,00	810.445,23	22.958.554,77	23.769.000,00
10	302 Assistência Hospitalar e Ambulatorial	0,00	540.000,00	7.464.375,47	8.004.375,47
10	302 1010 Ampliação da Rede Física de Saúde	0,00	90.000,00	0,00	90.000,00
10.302.1010.1046.0000	Construção, Reforma e/ou Ampliação de Imóveis da Média e Alta Complexidade	0,00	90.000,00	0,00	90.000,00
10	302 1093 Gestão dos Serviços de Saúde dos Entes Consorciados pelo NIS - Assist. Hosp. e Amb.	0,00	0,00	88.375,47	88.375,47
10.302.1093.2188.0000	MANUTENÇÃO DAS ATIVIDADES DE MÉDIA E ALTA COMPLEXIDADE DO NÚCLEO INTERMUNICIPAL DE SAÚDE - NIS	0,00	0,00	88.375,47	88.375,47
10	303 Suporte Profilático e Terapêutico	0,00	5.260,44	289.000,00	294.260,44
10	303 1004 Assistência Farmacêutica e Insumos Estratégicos	0,00	0,00	289.000,00	289.000,00
10.303.1004.2093.0000	Manutenção das Ações do Programa Farmácia Básica	0,00	0,00	289.000,00	289.000,00
10	303 1019 AQUISIÇÃO DE MEDICAMENTOS, MATERIAIS MÉDICO HOSPITALARES E ODONTOLÓGICOS - NIS	0,00	5.260,44	0,00	5.260,44
10.303.1019.2189.0000	MANUTENÇÃO DA ASSISTÊNCIA FARMACÊUTICA DO NUCLEO INTERMUNICIPAL DE SAÚDE - NIS	0,00	5.260,44	0,00	5.260,44
10	304 Vigilância Sanitária	0,00	20.000,00	101.000,00	121.000,00
10	304 1017 Vigilância em Saúde	0,00	20.000,00	101.000,00	121.000,00
10.304.1017.1055.0000	Execução de Obras, Reformas e Outros para Vigilância	0,00	20.000,00	0,00	20.000,00
10.304.1017.2094.0000	Manutenção do Programa de Vigilância Sanitária	0,00	0,00	101.000,00	101.000,00
10	305 Vigilância Epidemiológica	0,00	0,00	800.000,00	800.000,00
10	305 1015 Programa Vigilância e Prevenção em ISTs/AIDS	0,00	0,00	28.000,00	28.000,00
10.305.1015.2135.0000	Implantação e Manutenção das Atividades de Vigilância e Prevenção em DSTs	0,00	0,00	28.000,00	28.000,00
10	305 1017 Vigilância em Saúde	0,00	0,00	772.000,00	772.000,00
10.305.1017.2095.0000	Manutenção do PNI - Programa Nacional de Imunização	0,00	0,00	56.000,00	56.000,00
10.305.1017.2096.0000	Manutenção do Programa de Combate a Endemias	0,00	0,00	54.000,00	54.000,00
10.305.1017.2097.0000	Manutenção do Programa de Vigilância Epidemiológica	0,00	0,00	662.000,00	662.000,00
10	306 Alimentação e Nutrição	0,00	0,00	69.000,00	69.000,00
10	306 1007 Alimentação e Nutrição	0,00	0,00	69.000,00	69.000,00
10.306.1007.2098.0000	Manutenção do Programa de Alimentação e Nutrição	0,00	0,00	69.000,00	69.000,00
12	Educação	0,00	1.047.318,45	29.648.681,54	30.695.999,99
12	122 Administração Geral	0,00	700,00	64.260,14	64.960,14
12	122 1021 GESTÃO ADMINISTRATIVA DO NÚCLEO INTERMUNICIPAL DE EDUCAÇÃO E DESENVOLVIMENTO INSTITUCIONAL (NIEDI)	0,00	700,00	64.260,14	64.960,14
12.122.1021.1097.0000	AQUISIÇÃO DE MÓVEIS, MÁQUINAS E EQUIPAMENTOS PARA O NIEDI	0,00	700,00	0,00	700,00
12.122.1021.2200.0000	CAPACITAÇÃO DE PROFISSIONAIS DA EDUCAÇÃO	0,00	0,00	48.960,14	48.960,14
12.122.1021.2201.0000	MANUTENÇÃO DO NÚCLEO INTERMUNICIPAL DE EDUCAÇÃO E DESENV.INSTITUCIONAL - NIEDI	0,00	0,00	15.300,00	15.300,00
12	306 Alimentação e Nutrição	0,00	0,00	873.000,00	873.000,00

Documento Assinado Digitalmente por: MARIA GISELE DA DA SILVA, WEDJA MARTINS NASCIMENTO,IVALDECI HIPOLITO DE MEDEIROS FILHO, JOSE ANTONIO MARTINS DA SILVA
Assine em: https://ecec.fcc.pe.gov.br/ppp/validador/...
Código do documento: 2022-01-09-09328-41-46-99e6-307481806455



PREF. MUNICIPAL DE JOÃO ALFREDO

AV.13 DE MAIO, 45 - CNPJ:11097359/0001-45

Orçamento Programa - Exercício de 2022

Anexo 07

Página 8

**PROGRAMA DE TRABALHO DO GOVERNO
DEMONSTRATIVO DE FUNÇÕES, SUBFUNÇÕES E PROGRAMAS
POR PROJETOS, ATIVIDADES E OPERAÇÕES ESPECIAIS
(Inc.II, § 2º, Art.2º)**

Código	Especificação	Operação Especial	Projetos	Atividades	Total
12	Educação	0,00	1.047.318,45	29.648.681,54	30.695.999,99
12	306 Alimentação e Nutrição	0,00	0,00	873.000,00	873.000,00
12	306 1207 Alimentação Escolar	0,00	0,00	873.000,00	873.000,00
12.306.1207.2025.0000	Manutenção do Programa Nacional de Alimentação Escolar	0,00	0,00	873.000,00	873.000,00
12	361 Ensino Fundamental	0,00	831.618,45	24.423.421,40	25.255.039,85
12	361 1021 GESTÃO ADMINISTRATIVA DO NÚCLEO INTERMUNICIPAL DE EDUCAÇÃO E DESENVOLVIMENTO INSTITUCIONAL (NIEDI)	0,00	11.618,45	139.421,40	151.039,85
12.361.1021.2203.0000	AQUISIÇÃO DE MATERIAIS DIDÁTICOS E/OU DE APOIO DESTINADOS AO ENSINO REGULAR - NIEDI	0,00	0,00	139.421,40	139.421,40
12.361.1021.2204.0000	AQUISIÇÃO DE INSUMOS PARA UNIDADES DE ENSINO	0,00	11.618,45	0,00	11.618,45
12	361 1201 Gestão da Política de Educação	0,00	0,00	2.369.000,00	2.369.000,00
12.361.1201.2023.0000	Manutenção das Atividades da Secretaria de Educação	0,00	0,00	2.366.000,00	2.366.000,00
12.361.1201.2026.0000	Manut. de Imóveis e Instalações das Unidades de Ens. Básico	0,00	0,00	3.000,00	3.000,00
12	361 1202 Aperfeiçoamento e Modernização do Sistema de Ensino	0,00	0,00	457.000,00	457.000,00
12.361.1202.2027.0000	Contratação de Serviços de Consultorias e Assessorias	0,00	0,00	10.000,00	10.000,00
12.361.1202.2183.0000	Manutenção do Programa Salário Educação - QSE	0,00	0,00	447.000,00	447.000,00
12	361 1203 Apoio à Instituição Educacional Sem Fins Lucrativos	0,00	0,00	1.000,00	1.000,00
12.361.1203.2024.0000	Apoio a Entidades Educacionais Sem Fins Lucrativos	0,00	0,00	1.000,00	1.000,00
12	361 1205 Qualidade Escolar Municipal	0,00	0,00	152.000,00	152.000,00
12.361.1205.2028.0000	Capacitação, Treinamento e Qualificação de Professores e Pessoal da Educ. Municipal	0,00	0,00	38.000,00	38.000,00
12.361.1205.2038.0000	Capacitação, Treinamento e Aperfeiçoamento de Prof. da Educação	0,00	0,00	114.000,00	114.000,00
12	361 1206 Programa de Apoio Didático e Pedagógico	0,00	0,00	20.000,00	20.000,00
12.361.1206.2029.0000	Aquisição de Material Didático Escolares Diversos e Material de Distribuição Gratuita	0,00	0,00	10.000,00	10.000,00
12.361.1206.2039.0000	Aquisição de Material Didático	0,00	0,00	10.000,00	10.000,00
12	361 1208 Expansão e Melhoria da Rede Física de Ensino	0,00	690.000,00	0,00	690.000,00
12.361.1208.1012.0000	Aquisição de Imóveis para Educação	0,00	5.000,00	0,00	5.000,00
12.361.1208.1013.0000	Construção, Reforma e Ampliação de Unidades Escolares	0,00	345.000,00	0,00	345.000,00
12.361.1208.1015.0000	Construção, Reforma e Ampliação de Unidades Escolares	0,00	50.000,00	0,00	50.000,00
12.361.1208.1075.0000	Const., Refor., Amplia.da Biblioteca Pública e Quadra Poliesportiva das Escolas	0,00	290.000,00	0,00	290.000,00
12	361 1209 Transporte Escolar	0,00	0,00	1.483.000,00	1.483.000,00
12.361.1209.2030.0000	Manutenção do Programa de Transporte Escolar	0,00	0,00	1.160.000,00	1.160.000,00
12.361.1209.2040.0000	Manutenção do Transporte Escolar	0,00	0,00	323.000,00	323.000,00
12	361 1210 Manutenção e Desenvolvimento do Ensino Fundamental	0,00	130.000,00	19.764.000,00	19.894.000,00
12.361.1210.1924.0000	Complementação VAAT - Reequipamento das Unidades Escolares	0,00	130.000,00	0,00	130.000,00
12.361.1210.2041.0000	Manut. de Imóveis e Instalações de Unid. do Ensino Fundamental	0,00	0,00	91.000,00	91.000,00
12.361.1210.2042.0000	Manutenção e Desenvolvimento do FUNDEB 30% (Ensino Fundamental)	0,00	0,00	5.235.000,00	5.235.000,00
12.361.1210.2043.0000	Remuneração dos Professores do Mag. Educ. Básica 70% (Ensino Fundamental)	0,00	0,00	9.681.000,00	9.681.000,00
12.361.1210.2139.0000	Manutenção do Programa Projovem Urbano	0,00	0,00	3.000,00	3.000,00
12.361.1210.2150.0000	Manutenção e Desenvolvimento do Ensino Fundamental	0,00	0,00	959.000,00	959.000,00
12.361.1210.2208.0000	Complementação VAAF 70% - Gestão Administrativa do FUNDEB - ENSINO FUNDAMENTAL	0,00	0,00	3.500.000,00	3.500.000,00
12.361.1210.2211.0000	Complementação VAAT - Gestão Administrativa do FUNDEB - Ensino Fundamental	0,00	0,00	295.000,00	295.000,00

Documento Assinado Digitalmente por: MARIA GISELDA DA SILVA, WEDJA MARTINS NASCIMENTO,IVALDECI HIPOLITO DE MEDEIROS FILHO, JOSE ANTONIO MARTINS DA SILVA
Asses em: https://eccc.ce.pe.gov.br/eppp/validar.asp?Codigo=12.361.1210.2211.0000



PREF. MUNICIPAL DE JOÃO ALFREDO

AV.13 DE MAIO, 45 - CNPJ:11097359/0001-45

Orçamento Programa - Exercício de 2022

Anexo 07

Página 10

**PROGRAMA DE TRABALHO DO GOVERNO
DEMONSTRATIVO DE FUNÇÕES, SUBFUNÇÕES E PROGRAMAS
POR PROJETOS, ATIVIDADES E OPERAÇÕES ESPECIAIS**
(Inc.II, § 2º, Art.2º)

Código	Especificação	Operação Especial	Projetos	Atividades	Total
12	Educação	0,00	1.047.318,45	29.648.681,54	30.695.999,99
12 366	Educação de Jovens e Adultos	0,00	0,00	305.000,00	305.000,00
12 366 1213	Brasil Alfabetizado e Educação de Jovens e Adultos	0,00	0,00	305.000,00	305.000,00
12.366.1213.2046.0000	Remuneração dos Prof. do Mag. Educação Básica - Jovens e Adultos - 70%	0,00	0,00	273.000,00	273.000,00
12.366.1213.2047.0000	Manutenção e Desenvolvimento do FUNDEB 30% (Jovens e Adultos)	0,00	0,00	9.000,00	9.000,00
12.366.1213.2138.0000	Manutenção do Programa Brasil Alfabetizado	0,00	0,00	6.000,00	6.000,00
12.366.1213.2152.0000	Manutenção e Desenvolvimento do Ensino de Jovens e Adultos	0,00	0,00	17.000,00	17.000,00
12 367	Educação Especial	0,00	0,00	51.000,00	51.000,00
12 367 1217	Desenvolvimento da Educação Especial	0,00	0,00	51.000,00	51.000,00
12.367.1217.2034.0000	Gestão Administrativa da Educação Especial	0,00	0,00	51.000,00	51.000,00
12 573	Difusão do Conhecimento Científico e Tecnológico	0,00	0,00	9.000,00	9.000,00
12 573 1216	Inclusão Digital	0,00	0,00	9.000,00	9.000,00
12.573.1216.2035.0000	Manutenção do Programa Inclusão Digital	0,00	0,00	9.000,00	9.000,00
12 605	Abastecimento	0,00	0,00	6.000,00	6.000,00
12 605 1218	Horta Escolar	0,00	0,00	6.000,00	6.000,00
12.605.1218.2036.0000	Manutenção do Programa Horta Escolar	0,00	0,00	6.000,00	6.000,00
12 813	Lazer	0,00	0,00	62.000,00	62.000,00
12 813 1205	Qualidade Escolar Municipal	0,00	0,00	62.000,00	62.000,00
12.813.1205.2137.0000	Manutenção das Atividades do Clube Municipal e Ginásio Poliesportivo Djair Santos	0,00	0,00	62.000,00	62.000,00
13	Cultura	0,00	10.000,00	915.000,00	925.000,00
13 122	Administração Geral	0,00	0,00	293.000,00	293.000,00
13 122 0401	Gestão Administrativa do Município	0,00	0,00	293.000,00	293.000,00
13.122.0401.2048.0000	Gestão Administrativa da Diret. de Cultura e Biblioteca Pública	0,00	0,00	293.000,00	293.000,00
13 392	Difusão Cultural	0,00	10.000,00	622.000,00	632.000,00
13 392 0401	Gestão Administrativa do Município	0,00	0,00	20.000,00	20.000,00
13.392.0401.2049.0000	Subvenção Social a Diversas Entidades Sem Fins Lucrativos	0,00	0,00	20.000,00	20.000,00
13 392 1301	Revitalização do Patrimônio Histórico	0,00	10.000,00	0,00	10.000,00
13.392.1301.1016.0000	Revitalização dos Prédios Públicos e Patrimônio Histórico	0,00	10.000,00	0,00	10.000,00
13 392 1302	Promoção de Eventos	0,00	0,00	602.000,00	602.000,00
13.392.1302.2050.0000	Promoção e Apoio aos Eventos Culturais e Festividades Diversas Inclusive o Festival da Cultura	0,00	0,00	602.000,00	602.000,00
15	Urbanismo	0,00	450.948,16	5.358.051,87	5.809.000,03
15 122	Administração Geral	0,00	0,00	5.252.000,00	5.252.000,00
15 122 0401	Gestão Administrativa do Município	0,00	0,00	5.252.000,00	5.252.000,00
15.122.0401.2051.0000	Gestão Administrativa da Unidade	0,00	0,00	5.252.000,00	5.252.000,00

Documento Assinado Digitalmente por: MARIA GISELDA DA SILVA, WEDJA MARTINS NASCIMENTO, VALDECI HIPOLITO DE MEDEIROS FILHO, JOSE ANTONIO MARTINS DA SILVA
Ass se em: https://eccc.tee.pe.gov.br/ppp/validador/1865210-9384196-99e63924-0936455



PREF. MUNICIPAL DE JOÃO ALFREDO

AV.13 DE MAIO, 45 - CNPJ:11097359/0001-45

Orçamento Programa - Exercício de 2022
Anexo 07
Página 12

**PROGRAMA DE TRABALHO DO GOVERNO
DEMONSTRATIVO DE FUNÇÕES, SUBFUNÇÕES E PROGRAMAS
POR PROJETOS, ATIVIDADES E OPERAÇÕES ESPECIAIS
(Inc.II, § 2º, Art.2º)**

Código	Especificação	Operação Especial	Projetos	Atividades	Total
18	Gestão Ambiental	0,00	103.425,85	1.538.523,31	1.641.949,16
18 452	Serviços Urbanos	0,00	476,67	33.396,13	33.872,80
18 452 1020	PROGRAMA CONSORCIAL DE ENGENHARIA, SANEAMENTO BÁSICO E MEIO AMBIENTE	0,00	476,67	33.396,13	33.872,80
18.452.1020.1093.0000	AQUISIÇÃO DE MÓVEIS, MÁQUINAS E EQUIPAMENTOS DIVERSOS PARA O NIESMA	0,00	476,67	0,00	476,67
18.452.1020.2191.0000	MANUTENÇÃO DAS ATIVIDADES DO NÚCLEO DE ENGENHARIA, SANEAMENTO BÁSICO E MEIO AMBIENTE - NIESMA	0,00	0,00	10.523,37	10.523,37
18.452.1020.2192.0000	GESTÃO AMBIENTAL (SANEAMENTO BÁSICO E RESÍDUOS SÓLIDOS)	0,00	0,00	1.424,08	1.424,08
18.452.1020.2193.0000	ELABORAÇÃO/REVISÃO DO PLANO DIRETOR	0,00	0,00	11.532,78	11.532,78
18.452.1020.2194.0000	SERVIÇO DE INSPEÇÃO MUNICIPAL - SIM	0,00	0,00	1.152,40	1.152,40
18.452.1020.2195.0000	GESTÃO DO PLANEJAMENTO URBANO	0,00	0,00	8.763,50	8.763,50
18 541	Preservação e Conservação Ambiental	0,00	30.000,00	1.395.127,18	1.425.127,18
18 541 1020	PROGRAMA CONSORCIAL DE ENGENHARIA, SANEAMENTO BÁSICO E MEIO AMBIENTE	0,00	0,00	50.127,18	50.127,18
18.541.1020.2198.0000	GESTÃO DA REGULARIZAÇÃO FUNDIÁRIA	0,00	0,00	50.127,18	50.127,18
18 541 1702	Aterro Sanitário	0,00	20.000,00	3.000,00	23.000,00
18.541.1702.1033.0000	Construção de Aterro Sanitário	0,00	20.000,00	0,00	20.000,00
18.541.1702.2059.0000	Implantação e Manutenção do Aterro Sanitário	0,00	0,00	3.000,00	3.000,00
18 541 1801	Programa Consorcial de Meio Ambiente e Sustentabilidade	0,00	0,00	1.283.000,00	1.283.000,00
18.541.1801.2060.0000	Manutenção dos Serviços Urbanos de Coleta de Lixo	0,00	0,00	1.283.000,00	1.283.000,00
18 541 1802	Qualidade Ambiental	0,00	0,00	29.000,00	29.000,00
18.541.1802.2061.0000	Manutenção do Programa Qualidade Ambiental	0,00	0,00	29.000,00	29.000,00
18 541 1806	Cidade Sustentável	0,00	10.000,00	30.000,00	40.000,00
18.541.1806.1035.0000	Implantação do Programa João Alfredo Sustentável	0,00	10.000,00	0,00	10.000,00
18.541.1806.2062.0000	Implantação e Manutenção do Programa João Alfredo Sustentável	0,00	0,00	30.000,00	30.000,00
18 542	Controle Ambiental	0,00	10.949,18	0,00	10.949,18
18 542 1018	PROGRAMA CONSORCIAL DE GESTÃO AMBIENTAL	0,00	10.949,18	0,00	10.949,18
18.542.1018.2180.0000	GESTÃO AMBIENTAL (LICENCIAMENTO AMBIENTAL)	0,00	10.949,18	0,00	10.949,18
18 544	Recursos Hídricos	0,00	10.000,00	110.000,00	120.000,00
18 544 1803	Serviços Urbano de Água e Esgoto	0,00	10.000,00	110.000,00	120.000,00
18.544.1803.1036.0000	Exec.Obras Hídr.Adutoras pl/Abastecimento, Barragens, Poços e Outras	0,00	10.000,00	0,00	10.000,00
18.544.1803.2053.0000	Manutenção do Sistema de Abastecimento D'agua	0,00	0,00	110.000,00	110.000,00
19	Ciência e Tecnologia	0,00	200,00	44.800,00	45.000,00
19 122	Administração Geral	0,00	200,00	44.800,00	45.000,00
19 122 1022	GESTÃO ADMINISTRATIVAS DO NÚCLEO INTERMUNICIPAL DE PROJETOS E INVESTIMENTOS - NIPI	0,00	200,00	44.800,00	45.000,00
19.122.1022.1099.0000	AQUISIÇÃO DE MÓVEIS, MÁQUINAS E EQUIPAMENTOS PARA O NIPI	0,00	200,00	0,00	200,00
19.122.1022.2205.0000	MANUTENÇÃO DAS ATIVIDADES DO NÚCLEO INTERMUNICIPAL DE PROJETOS E INVESTIMENTOS - NIPI	0,00	0,00	4.800,00	4.800,00
19.122.1022.2206.0000	PROGRAMA DE RÁDIO PATRULHA E DEMAIS PROJETOS VINCULADOS AO NIPI	0,00	0,00	40.000,00	40.000,00



PREF. MUNICIPAL DE JOÃO ALFREDO

AV.13 DE MAIO, 45 - CNPJ:11097359/0001-45

Orçamento Programa - Exercício de 2022
Anexo 07
Página 13

**PROGRAMA DE TRABALHO DO GOVERNO
DEMONSTRATIVO DE FUNÇÕES, SUBFUNÇÕES E PROGRAMAS
POR PROJETOS, ATIVIDADES E OPERAÇÕES ESPECIAIS
(Inc.II, § 2º, Art.2º)**

Código	Especificação	Operação Especial	Projetos	Atividades	Total
19	Ciência e Tecnologia	0,00	200,00	44.800,00	45.000,00
19	122 Administração Geral	0,00	200,00	44.800,00	45.000,00
20	Agricultura	0,00	270.000,00	1.234.000,00	1.504.000,00
20	122 Administração Geral	0,00	0,00	1.056.000,00	1.056.000,00
20	122 0401 Gestão Administrativa do Município	0,00	0,00	1.021.000,00	1.021.000,00
20.122.0401.2063.0000	Manutenção da Gestão Administrativa da Agricultura	0,00	0,00	1.021.000,00	1.021.000,00
20	122 0415 Programa Abastecimento Emergencial	0,00	0,00	35.000,00	35.000,00
20.122.0415.2142.0000	Abastecimento Emergencial de Água para População	0,00	0,00	35.000,00	35.000,00
20	605 Abastecimento	0,00	10.000,00	7.000,00	17.000,00
20	605 2002 Abastecimento Agroalimentar	0,00	0,00	7.000,00	7.000,00
20.605.2002.2067.0000	Execução de Ações Promotoras do Abastecimento Agroalimentar	0,00	0,00	7.000,00	7.000,00
20	605 2005 Ampliação do Abastecimento de Produtos Primários	0,00	10.000,00	0,00	10.000,00
20.605.2005.1037.0000	Exec.Obras de Abastec.de Prod.Prim.,Açougues,Merc.Matadouros	0,00	10.000,00	0,00	10.000,00
20	606 Extensão Rural	0,00	0,00	20.000,00	20.000,00
20	606 0416 Programa Incentivo ao Desenvolvimento Rural	0,00	0,00	20.000,00	20.000,00
20.606.0416.2143.0000	Manutenção do Programa de Produção do Desenvolvimento Rural	0,00	0,00	20.000,00	20.000,00
20	608 Promoção de Produção Agropecuária	0,00	0,00	16.000,00	16.000,00
20	608 0417 Seguro Safra	0,00	0,00	5.000,00	5.000,00
20.608.0417.2144.0000	Contribuição para o Seguro Safra	0,00	0,00	5.000,00	5.000,00
20	608 2001 Programa Nacional de Agricultura Familiar - PRONAF	0,00	0,00	3.000,00	3.000,00
20.608.2001.2064.0000	Execução de Projetos e Atividades do PRONAF	0,00	0,00	3.000,00	3.000,00
20	608 2003 Programa Auxílio ao Homem do Campo	0,00	0,00	4.000,00	4.000,00
20.608.2003.2065.0000	Implantação do Programa de Distribuição de Sementes e Mudanças Frutíferas	0,00	0,00	4.000,00	4.000,00
20	608 2004 Campanha de Vacinação de Animais	0,00	0,00	4.000,00	4.000,00
20.608.2004.2066.0000	Promoção da Campanha de Vacinação	0,00	0,00	4.000,00	4.000,00
20	691 Promoção Comercial	0,00	260.000,00	135.000,00	395.000,00
20	691 2302 Modernização de Feiras Livres	0,00	260.000,00	135.000,00	395.000,00
20.691.2302.1029.0000	Construção, Ampliação e/ou Reforma de Mercados, Açougues e Matadouros	0,00	260.000,00	0,00	260.000,00
20.691.2302.2055.0000	Manutenção de Mercados, Açougues e Matadouros	0,00	0,00	135.000,00	135.000,00
22	Indústria	0,00	10.000,00	0,00	10.000,00
22	661 Promoção Industrial	0,00	10.000,00	0,00	10.000,00
22	661 2201 Implantação e Ampliação de Infraestrutura Industrial	0,00	10.000,00	0,00	10.000,00
22.661.2201.1027.0000	Implantação de Infra-Estrutura para Instalações de Indústria	0,00	10.000,00	0,00	10.000,00



PREF. MUNICIPAL DE JOÃO ALFREDO
AV.13 DE MAIO, 45 - CNPJ:11097359/0001-45



PREFEITURA DE
JOÃO ALFREDO
UM NOVO TEMPO



Orçamento Programa - Exercício de 2022
Anexo 08
Página 1

**DESPESA POR FUNÇÃO, SUBFUNÇÃO E PROGRAMAS
CONFORME O VÍNCULO COM OS RECURSOS**
(Inc.II, § 2º, Art.2º)

Código	Especificação	Ordinário	Vinculado	Adm. Indireta	Total
01	Legislativa			2.880.000,00	2.880.000,00
01 031	Ação Legislativa			2.810.000,00	2.810.000,00
01 031 0101	Gestão Administrativa da Câmara Municipal			2.810.000,00	2.810.000,00
01 124	Controle Interno			70.000,00	70.000,00
01 124 0101	Gestão Administrativa da Câmara Municipal			70.000,00	70.000,00
04	Administração	7.733.000,00	50.000,00	1.044.024,88	8.827.024,88
04 122	Administração Geral	5.845.000,00	50.000,00	1.044.024,88	6.939.024,88
04 122 0401	Gestão Administrativa do Município	5.413.000,00	50.000,00		5.463.000,00
04 122 0406	Aperfeiçoamento e Modernização Administrativa Municipal	370.000,00			370.000,00
04 122 0407	Cooperação Técnica e Financeira com Outros Entes Federados	6.000,00			6.000,00
04 122 0408	Apoio aos Conselhos e Relações com Sociedade Civil	10.000,00			10.000,00
04 122 0409	Ampliação do Patrimônio Municipal	38.000,00			38.000,00
04 122 0410	Gestão Administrativa do Patrimônio Municipal	8.000,00			8.000,00
04 122 0420	Gestão Administrativa do Conider			261.000,00	261.000,00
04 122 0490	Gestão Administrativa do Coniape			44.524,88	44.524,88
04 122 0491	Manutenção de Consórcio Público			68.500,00	68.500,00
04 122 0901	Previdência de Inativos e Pensionistas do Município			670.000,00	670.000,00
04 123	Administração Financeira	1.588.000,00			1.588.000,00
04 123 0401	Gestão Administrativa do Município	1.588.000,00			1.588.000,00
04 124	Controle Interno	228.000,00			228.000,00
04 124 0401	Gestão Administrativa do Município	5.000,00			5.000,00
04 124 0411	Controle Interno	223.000,00			223.000,00
04 128	Formação de Recursos Humanos	3.000,00			3.000,00
04 128 0405	Capacitação e Treinamento de Recursos Humanos	3.000,00			3.000,00
04 131	Comunicação Social	62.000,00			62.000,00
04 131 0404	Divulgação Institucional	62.000,00			62.000,00
04 182	Defesa Civil	7.000,00			7.000,00
04 182 0412	Guarda Municipal	7.000,00			7.000,00
06	Segurança Pública	27.000,00			27.000,00
06 182	Defesa Civil	27.000,00			27.000,00
06 182 0601	Monitoramento da Cidade	27.000,00			27.000,00
08	Assistência Social			4.163.000,00	4.163.000,00
08 122	Administração Geral			1.872.000,00	1.872.000,00
08 122 0401	Gestão Administrativa do Município			1.582.000,00	1.582.000,00
08 122 0805	Assistência Social Geral			9.000,00	9.000,00
08 122 0806	Assistência a Infância e a Juventude			259.000,00	259.000,00
08 122 0808	Gestão da Política de Desenvolvimento Social Municipal			22.000,00	22.000,00
08 131	Comunicação Social			27.000,00	27.000,00
08 131 0812	Divulgação Institucional			27.000,00	27.000,00
08 241	Assistência ao Idoso			284.000,00	284.000,00
08 241 0802	Proteção Social Básica			284.000,00	284.000,00
08 243	Assistência à Criança e ao Adolescente			678.000,00	678.000,00
08 243 0802	Proteção Social Básica			556.000,00	556.000,00
08 243 0806	Assistência a Infância e a Juventude			122.000,00	122.000,00
08 244	Assistência Comunitária			1.177.000,00	1.177.000,00
08 244 0802	Proteção Social Básica			539.000,00	539.000,00
08 244 0803	Proteção Social Especial			229.000,00	229.000,00

Documento Assinado Digitalmente por: MARIA GISELDA DA SILVA, WEDJA MARTINS NASCIMENTO,IVALDECI HIPOLITO DE MEDEIROS FILHO, JOSE ANTONIO MARTINS DA SILVA
Assine em: https://ecec.pe.gov.br/epp/validadoc;scan Código do documento: aat762f0-9328-4146-99e6-3974e9956455



PREF. MUNICIPAL DE JOÃO ALFREDO
AV.13 DE MAIO, 45 - CNPJ:11097359/0001-45



PREFEITURA DE
JOÃO ALFREDO
UM NOVO TEMPO

Orçamento Programa - Exercício de 2022
Anexo 08
Página 2

**DESPESA POR FUNÇÃO, SUBFUNÇÃO E PROGRAMAS
CONFORME O VÍNCULO COM OS RECURSOS**
(Inc.II, § 2º, Art.2º)

Código	Especificação	Ordinário	Vinculado	Adm. Indireta	Total
08 244 0804	Programa Bolsa Família			312.000,00	312.000,00
08 244 0805	Assistência Social Geral			41.000,00	41.000,00
08 244 0807	Assistência Emergencial as Vitimas de Calamidades			4.000,00	4.000,00
08 244 0811	Gestão do Sistema Único de Assistência Social			13.000,00	13.000,00
08 244 0813	Assistência Geral			3.000,00	3.000,00
08 244 0817	Vigilância Socioassistencial			5.000,00	5.000,00
08 244 0818	Conselhos e Controle Social			5.000,00	5.000,00
08 244 0819	Programa Assistência Social nas Comunidades			15.000,00	15.000,00
08 244 0820	Benefícios Eventuais			8.000,00	8.000,00
08 244 1805	Programa Moradia para Todos			3.000,00	3.000,00
08 306	Alimentação e Nutrição			122.000,00	122.000,00
08 306 0801	Programa de Acesso à Alimentação			4.000,00	4.000,00
08 306 0820	Benefícios Eventuais			118.000,00	118.000,00
08 333	Empregabilidade			3.000,00	3.000,00
08 333 2301	Apoio ao Pequeno Empreendedor			3.000,00	3.000,00
09	Previdência Social			8.516.000,00	8.516.000,00
09 272	Previdência do Regime Estatutário			8.516.000,00	8.516.000,00
09 272 0901	Previdência de Inativos e Pensionistas do Município			8.516.000,00	8.516.000,00
10	Saúde			23.769.000,00	23.769.000,00
10 122	Administração Geral			3.937.103,65	3.937.103,65
10 122 0401	Gestão Administrativa do Município			2.989.000,00	2.989.000,00
10 122 1001	Atenção Básica em Saúde			690.000,00	690.000,00
10 122 1005	Gestão da Política de Saúde Municipal			30.000,00	30.000,00
10 122 1090	GESTÃO ADMINISTRATIVAS DO NÚCLEO INTERMUNICIPAL EM SAÚDE - NIS			6.103,65	6.103,65
10 122 1902	Enfrentamento da Emergência Covid - 19			222.000,00	222.000,00
10 123	Administração Financeira			1.000,00	1.000,00
10 123 1016	Gestão Administrativa do SUS			1.000,00	1.000,00
10 301	Atenção Básica			10.542.260,44	10.542.260,44
10 301 1001	Atenção Básica em Saúde			10.231.000,00	10.231.000,00
10 301 1009	Saúde na Escola - PSE			35.000,00	35.000,00
10 301 1010	Ampliação da Rede Física de Saúde			230.000,00	230.000,00
10 301 1013	Programa Academia da Saúde			41.000,00	41.000,00
10 301 1019	AQUISIÇÃO DE MEDICAMENTOS, MATERIAIS MÉDICO HOSPITALARES E ODONTOLÓGICOS - NIS			5.260,44	5.260,44
10 302	Assistência Hospitalar e Ambulatorial			8.004.375,47	8.004.375,47
10 302 1002	Assistência Ambulatorial e Hospitalar Especializada			7.251.000,00	7.251.000,00
10 302 1006	Tratamento Fora do Domicílio - TFD			575.000,00	575.000,00
10 302 1010	Ampliação da Rede Física de Saúde			90.000,00	90.000,00
10 302 1093	Gestão dos Serviços de Saúde dos Entes Consorciados pelo NIS - Assist. Hosp. e Amb.			88.375,47	88.375,47
10 303	Suporte Profilático e Terapêutico			294.260,44	294.260,44
10 303 1004	Assistência Farmacêutica e Insumos Estratégicos			289.000,00	289.000,00
10 303 1019	AQUISIÇÃO DE MEDICAMENTOS, MATERIAIS MÉDICO HOSPITALARES E ODONTOLÓGICOS - NIS			5.260,44	5.260,44
10 304	Vigilância Sanitária			121.000,00	121.000,00
10 304 1017	Vigilância em Saúde			121.000,00	121.000,00
10 305	Vigilância Epidemiológica			800.000,00	800.000,00
10 305 1015	Programa Vigilância e Prevenção em ISTs/AIDS			28.000,00	28.000,00
10 305 1017	Vigilância em Saúde			772.000,00	772.000,00
10 306	Alimentação e Nutrição			69.000,00	69.000,00
10 306 1007	Alimentação e Nutrição			69.000,00	69.000,00
12	Educação	59.000,00	30.421.000,00	215.999,99	30.695.999,99

Documento Assinado Digitalmente por: MARIA GISELDA DA SILVA, WEDJA MARTINS NASCIMENTO,IVALDECI HIPOLITO DE MEDEIROS FILHO, JOSE ANTONIO MARTINS DA SILVA
Assinatura em: https://eccc.ce.gov.br/epp/validarDoc.seam Código do documento: aa7662f0-9328-4146-99e6-3974e9956455



PREF. MUNICIPAL DE JOÃO ALFREDO
AV.13 DE MAIO, 45 - CNPJ:11097359/0001-45



PREFEITURA DE
JOÃO ALFREDO
UM NOVO TEMPO



Orçamento Programa - Exercício de 2022
Anexo 08
Página 3

**DESPESA POR FUNÇÃO, SUBFUNÇÃO E PROGRAMAS
CONFORME O VÍNCULO COM OS RECURSOS**
(Inc.II, § 2º, Art.2º)

Documento Assinado Digitalmente por: MARIA GISELDA DA SILVA, WEDJA MARTINS NASCIMENTO,IVALDECI HIPOLITO DE MEDEIROS FILHO, JOSE ANTONIO MARTINS DA SILVA
Assine em: https://eccc.tee.pe.gov.br/epp/validaDoc.seam Código do documento: aa7662f0-9328-4146-99e6-3974e9956455

Código	Especificação	Ordinário	Vinculado	Adm. Indireta	Total
12 122	Administração Geral			64.960,14	64.960,14
12 122 1021	GESTÃO ADMINISTRATIVA DO NÚCLEO INTERMUNICIPAL DE EDUCAÇÃO E DESENVOLVIMENTO INSTITUCIONAL (NIEDI)			64.960,14	64.960,14
12 306	Alimentação e Nutrição		873.000,00		873.000,00
12 306 1207	Alimentação Escolar		873.000,00		873.000,00
12 361	Ensino Fundamental	50.000,00	25.054.000,00	151.039,85	25.255.039,85
12 361 1021	GESTÃO ADMINISTRATIVA DO NÚCLEO INTERMUNICIPAL DE EDUCAÇÃO E DESENVOLVIMENTO INSTITUCIONAL (NIEDI)			151.039,85	151.039,85
12 361 1201	Gestão da Política de Educação	10.000,00	2.359.000,00		2.369.000,00
12 361 1202	Aperfeiçoamento e Modernização do Sistema de Ensino		457.000,00		457.000,00
12 361 1203	Apoio à Instituição Educacional Sem Fins Lucrativos		1.000,00		1.000,00
12 361 1205	Qualidade Escolar Municipal		152.000,00		152.000,00
12 361 1206	Programa de Apoio Didático e Pedagógico		20.000,00		20.000,00
12 361 1208	Expansão e Melhoria da Rede Física de Ensino		690.000,00		690.000,00
12 361 1209	Transporte Escolar		1.483.000,00		1.483.000,00
12 361 1210	Manutenção e Desenvolvimento do Ensino Fundamental	40.000,00	19.854.000,00		19.894.000,00
12 361 1211	Desenvolvimento do Ensino Técnico Profissionalizante		5.000,00		5.000,00
12 361 1214	Dinheiro Direto na Escola (PDDE)		30.000,00		30.000,00
12 361 1215	PDE - Plano de Desenvolvimento Escolar		3.000,00		3.000,00
12 362	Ensino Médio		50.000,00		50.000,00
12 362 1223	Manutenção e Desenvolvimento do Ensino Médio		50.000,00		50.000,00
12 363	Ensino Profissional		5.000,00		5.000,00
12 363 1211	Desenvolvimento do Ensino Técnico Profissionalizante		5.000,00		5.000,00
12 364	Ensino Superior	5.000,00	500.000,00		505.000,00
12 364 1209	Transporte Escolar		42.000,00		42.000,00
12 364 1222	Polo Univeristario	5.000,00	458.000,00		463.000,00
12 365	Educação Infantil	4.000,00	3.506.000,00		3.510.000,00
12 365 1208	Expansão e Melhoria da Rede Física de Ensino		215.000,00		215.000,00
12 365 1210	Manutenção e Desenvolvimento do Ensino Fundamental		435.000,00		435.000,00
12 365 1212	Desenvolvimento da Educação Infantil	4.000,00	2.856.000,00		2.860.000,00
12 366	Educação de Jovens e Adultos		305.000,00		305.000,00
12 366 1213	Brasil Alfabetizado e Educação de Jovens e Adultos		305.000,00		305.000,00
12 367	Educação Especial		51.000,00		51.000,00
12 367 1217	Desenvolvimento da Educação Especial		51.000,00		51.000,00
12 573	Difusão do Conhecimento Científico e Tecnológico		9.000,00		9.000,00
12 573 1216	Inclusão Digital		9.000,00		9.000,00
12 605	Abastecimento		6.000,00		6.000,00
12 605 1218	Horta Escolar		6.000,00		6.000,00
12 813	Lazer		62.000,00		62.000,00
12 813 1205	Qualidade Escolar Municipal		62.000,00		62.000,00
13	Cultura	420.000,00	505.000,00		925.000,00
13 122	Administração Geral	293.000,00			293.000,00
13 122 0401	Gestão Administrativa do Município	293.000,00			293.000,00
13 392	Difusão Cultural	127.000,00	505.000,00		632.000,00
13 392 0401	Gestão Administrativa do Município	20.000,00			20.000,00
13 392 1301	Revitalização do Patrimônio Histórico	5.000,00	5.000,00		10.000,00
13 392 1302	Promoção de Eventos	102.000,00	500.000,00		602.000,00
15	Urbanismo	5.438.000,00	340.000,00	31.000,03	5.809.000,03
15 122	Administração Geral	5.242.000,00	10.000,00		5.252.000,00

**PREF. MUNICIPAL DE JOÃO ALFREDO**

AV.13 DE MAIO, 45 - CNPJ:11097359/0001-45

**PREFEITURA DE
JOÃO
ALFREDO
UM NOVO TEMPO**

Orçamento Programa - Exercício de 2022

Anexo 08

Página 4

**DESPESA POR FUNÇÃO, SUBFUNÇÃO E PROGRAMAS
CONFORME O VÍNCULO COM OS RECURSOS**

(Inc.II, § 2º, Art.2º)

Código	Especificação	Ordinário	Vinculado	Adm. Indireta	Total
15 122 0401	Gestão Administrativa do Município	5.242.000,00	10.000,00		5.252.000,00
15 451	Infra-Estrutura Urbana	186.000,00	330.000,00		516.000,00
15 451 1502	Infraestrutura Urbana	186.000,00	330.000,00		516.000,00
15 452	Serviços Urbanos	10.000,00		31.000,03	41.000,03
15 452 1502	Infraestrutura Urbana	10.000,00			10.000,00
15 452 2502	Gestão do Núcleo Interm. de Iluminação Pública - NIIP			31.000,03	31.000,03
16	Habitação	10.000,00	10.000,00		20.000,00
16 482	Habitação Urbana	10.000,00	10.000,00		20.000,00
16 482 1601	Habitação Popular	10.000,00	10.000,00		20.000,00
17	Saneamento	10.000,00	50.000,00		60.000,00
17 512	Saneamento Básico Urbano	10.000,00	50.000,00		60.000,00
17 512 1701	Saneamento Simplificado	10.000,00	50.000,00		60.000,00
18	Gestão Ambiental	1.522.000,00	25.000,00	94.949,16	1.641.949,16
18 122	Administração Geral	52.000,00			52.000,00
18 122 0415	Programa Abastecimento Emergencial	52.000,00			52.000,00
18 452	Serviços Urbanos			33.872,80	33.872,80
18 452 1020	PROGRAMA CONSORCIAL DE ENGENHARIA, SANEAMENTO BÁSICO E MEIO AMBIENTE			33.872,80	33.872,80
18 541	Preservação e Conservação Ambiental	1.355.000,00	20.000,00	50.127,18	1.425.127,18
18 541 1020	PROGRAMA CONSORCIAL DE ENGENHARIA, SANEAMENTO BÁSICO E MEIO AMBIENTE			50.127,18	50.127,18
18 541 1702	Aterro Sanitário	13.000,00	10.000,00		23.000,00
18 541 1801	Programa Consorcial de Meio Ambiente e Sustentabilidade	1.283.000,00			1.283.000,00
18 541 1802	Qualidade Ambiental	29.000,00			29.000,00
18 541 1806	Cidade Sustentável	30.000,00	10.000,00		40.000,00
18 542	Controle Ambiental			10.949,18	10.949,18
18 542 1018	PROGRAMA CONSORCIAL DE GESTÃO AMBIENTAL			10.949,18	10.949,18
18 544	Recursos Hídricos	115.000,00	5.000,00		120.000,00
18 544 1803	Serviços Urbano de Água e Esgoto	115.000,00	5.000,00		120.000,00
19	Ciência e Tecnologia			45.000,00	45.000,00
19 122	Administração Geral			45.000,00	45.000,00
19 122 1022	GESTÃO ADMINISTRATIVAS DO NÚCLEO INTERMUNICIPAL DE PROJETOS E INVESTIMENTOS - NIPI			45.000,00	45.000,00
20	Agricultura	1.284.000,00	220.000,00		1.504.000,00
20 122	Administração Geral	1.036.000,00	20.000,00		1.056.000,00
20 122 0401	Gestão Administrativa do Município	1.001.000,00	20.000,00		1.021.000,00
20 122 0415	Programa Abastecimento Emergencial	35.000,00			35.000,00
20 605	Abastecimento	17.000,00			17.000,00
20 605 2002	Abastecimento Agroalimentar	7.000,00			7.000,00
20 605 2005	Ampliação do Abastecimento de Produtos Primários	10.000,00			10.000,00
20 606	Extensão Rural	20.000,00			20.000,00
20 606 0416	Programa Incentivo ao Desenvolvimento Rural	20.000,00			20.000,00
20 608	Promoção de Produção Agropecuária	16.000,00			16.000,00
20 608 0417	Seguro Safra	5.000,00			5.000,00
20 608 2001	Programa Nacional de Agricultura Familiar - PRONAF	3.000,00			3.000,00
20 608 2003	Programa Auxílio ao Homem do Campo	4.000,00			4.000,00

Documento Assinado Digitalmente por: MARIA GISELDA DA SILVA, WEDJA MARTINS NASCIMENTO, IVALDECI HIPOLITO DE MEDEIROS FILHO, JOSE ANTONIO MARTINS DA SILVA
Assinatura em: https://eccc.fcc.pe.gov.br/epip/validaDoc;seam Código do documento: aa7662f0-9328-4146-99e6-3974e9936455



PREF. MUNICIPAL DE JOÃO ALFREDO
AV.13 DE MAIO, 45 - CNPJ:11097359/0001-45



PREFEITURA DE
JOÃO ALFREDO
UM NOVO TEMPO

Orçamento Programa - Exercício de 2022
Anexo 08
Página 5

**DESPESA POR FUNÇÃO, SUBFUNÇÃO E PROGRAMAS
CONFORME O VÍNCULO COM OS RECURSOS**
(Inc.II, § 2º, Art.2º)

Código	Especificação	Ordinário	Vinculado	Adm. Indireta	Total
20 608 2004	Campanha de Vacinação de Animais	4.000,00			4.000,00
20 691	Promoção Comercial	195.000,00	200.000,00		395.000,00
20 691 2302	Modernização de Feiras Livres	195.000,00	200.000,00		395.000,00
22	Indústria	5.000,00	5.000,00		10.000,00
22 661	Promoção Industrial	5.000,00	5.000,00		10.000,00
22 661 2201	Implantação e Ampliação de Infraestrutura Industrial	5.000,00	5.000,00		10.000,00
23	Comércio e Serviços	24.000,00			24.000,00
23 126	Tecnologia da Informação	5.000,00			5.000,00
23 126 2303	Núcleo Tecnológico Juvenil da Informatização	5.000,00			5.000,00
23 691	Promoção Comercial	19.000,00			19.000,00
23 691 2301	Apoio ao Pequeno Empreendedor	3.000,00			3.000,00
23 691 2304	Apoio ao Empreendedorismo	16.000,00			16.000,00
25	Energia	1.590.000,00	10.000,00		1.600.000,00
25 752	Energia Elétrica	1.590.000,00	10.000,00		1.600.000,00
25 752 2501	Eletrificação Municipal	1.590.000,00	10.000,00		1.600.000,00
26	Transporte	150.000,00	5.000,00		155.000,00
26 782	Transporte Rodoviário	150.000,00	5.000,00		155.000,00
26 782 2601	Programa de Manutenção de rodovias e Estradas	135.000,00	5.000,00		140.000,00
26 782 2602	Programa de Reorganização no Trânsito	15.000,00			15.000,00
27	Desporto e Lazer	27.000,00	10.000,00		37.000,00
27 812	Desporto Comunitário	7.000,00			7.000,00
27 812 2703	Programa Esporte e Lazer da Cidade	7.000,00			7.000,00
27 813	Lazer	20.000,00	10.000,00		30.000,00
27 813 2701	Desporto e Lazer Municipal	10.000,00	10.000,00		20.000,00
27 813 2702	Iniciação Desportiva Educacional	10.000,00			10.000,00
28	Encargos Especiais	2.450.000,00		38.975,12	2.488.975,12
28 843	Serviço da Dívida Interna			6.000,00	6.000,00
28 843 0000	Encargos Especiais			1.000,00	1.000,00
28 843 0103	OPERAÇÕES ESPECIAIS			5.000,00	5.000,00
28 846	Outros Encargos Especiais	2.450.000,00		32.975,12	2.482.975,12
28 846 0000	Encargos Especiais	2.450.000,00		30.000,00	2.480.000,00
28 846 0103	OPERAÇÕES ESPECIAIS			1.975,12	1.975,12
28 846 0420	Gestão Administrativa do Conider			1.000,00	1.000,00
99	Reserva de Contingência	358.000,00		800.000,00	1.158.000,00
99 999	Reserva de Contingência	358.000,00		800.000,00	1.158.000,00
99 999 0901	Previdência de Inativos e Pensionistas do Município			800.000,00	800.000,00
99 999 9999	Reserva de Contingência	358.000,00			358.000,00

Documento Assinado Digitalmente por: MARIA GISELDA DA SILVA, WEDJA MARTINS NASCIMENTO, IVALDECI HIPOLITO DE MEDEIROS FILHO, JOSE ANTONIO MARTINS DA SILVA
Assinatura em: https://eccc.ice.pe.gov.br/ppp/validaDoc.seam Código do documento: aa766210-9328-4146-99e6-3974e9936455

**PREF. MUNICIPAL DE JOÃO ALFREDO**

AV.13 DE MAIO, 45 - CNPJ:11097359/0001-45

**PREFEITURA DE**
JOÃO
ALFREDO
UM NOVO TEMPOOrçamento Programa - Exercício de 2022
Anexo 09
Página 1**DEMONSTRATIVO DAS DESPESAS POR ORGÃO E FUNÇÕES DE GOVERNO**

(Inc.II, § 2º, Art.2º)

ORGÃO			Valor
01 01		CORPO DELIBERATIVO E SECRETARIA	
Função	01	Legislativa	2.880.000,00
02 01		GABINETE DA PREFEITURA	
Função	04	Administração	2.147.000,00
Função	06	Segurança Pública	27.000,00
02 02		SECRETARIA MUNICIPAL DE ADMINISTRAÇÃO	
Função	04	Administração	2.891.000,00
Função	99	Reserva de Contingência	358.000,00
02 03		SECRETARIA MUNICIPAL DE FINANÇAS	
Função	04	Administração	1.583.000,00
Função	28	Encargos Especiais	2.450.000,00
02 04		SECRETARIA MUNICIPAL DE EDUCAÇÃO, CULTURA E ESPORTES	
Função	13	Cultura	925.000,00
Função	27	Desporto e Lazer	17.000,00
02 06		SECRETARIA MUNICIPAL DE SERVIÇOS PÚBLICOS	
Função	04	Administração	35.000,00
Função	15	Urbanismo	5.778.000,00
Função	16	Habitação	20.000,00
Função	17	Saneamento	60.000,00
Função	18	Gestão Ambiental	110.000,00
Função	22	Indústria	10.000,00
Função	23	Comércio e Serviços	24.000,00
Função	25	Energia	1.600.000,00
Função	26	Transporte	155.000,00
Função	27	Desporto e Lazer	20.000,00
02 07		SECRETARIA DE AGRICULTURA, ABASTECIMENTO E MEIO AMBIENTE	
Função	18	Gestão Ambiental	1.437.000,00
Função	20	Agricultura	1.504.000,00
02 08		SECRETARIA ESPECIAL DA MULHER - SEMUL	
Função	04	Administração	282.000,00
02 09		SECRETARIA MUNICIPAL DE PLANEJAMENTO	
Função	04	Administração	157.000,00

Documento Assinado Digitalmente por: MARIA GISELDA DA SILVA, WEDJA MARTINS NASCIMENTO, IVALDECI HIPOLITO DE MEDEIROS FILHO, JOSE ANTONIO MARTINS DA SILVA
Assinatura em: https://eicf.ce.gov.br/gp/validaDoc.seam Código do documento: aa766210-9328-4146-99e6-3974e9936455



PREF. MUNICIPAL DE JOÃO ALFREDO
AV.13 DE MAIO, 45 - CNPJ:11097359/0001-45



PREFEITURA DE
JOÃO ALFREDO
UM NOVO TEMPO

Orçamento Programa - Exercício de 2022
Anexo 09
Página 2

DEMONSTRATIVO DAS DESPESAS POR ORGÃO E FUNÇÕES DE GOVERNO
(Inc.II, § 2º, Art.2º)

ORGÃO	02 10	SECRETARIA DO SISTEMA DE CONTROLE INTERNO DO MUNICÍPIO	Valor
Função	04	Administração	228.000,00
ORGÃO	02 11	SECRETARIA MUNICIPAL DO GOVERNO	Valor
Função	04	Administração	220.000,00
ORGÃO	02 12	SECRETARIA MUNICIPAL DE DESENVOLVIMENTO ECONÔMICO E TURISMO	Valor
Função	04	Administração	240.000,00
ORGÃO	90 01	FUNDO MUNICIPAL DE SAÚDE	Valor
Função	10	Saúde	23.664.000,00
Função	28	Encargos Especiais	12.000,00
ORGÃO	90 02	FUNDO MUNICIPAL DE ASSISTÊNCIA SOCIAL	Valor
Função	08	Assistência Social	4.073.000,00
Função	28	Encargos Especiais	7.000,00
ORGÃO	90 03	FUNDO DEF. DIREITOS DA CRIANÇA E ADOLESCENTE	Valor
Função	08	Assistência Social	90.000,00
ORGÃO	90 04	FUMAP	Valor
Função	04	Administração	670.000,00
Função	09	Previdência Social	8.516.000,00
Função	28	Encargos Especiais	10.000,00
Função	99	Reserva de Contingência	800.000,00
ORGÃO	90 05	FUNDO MUNICIPAL DE EDUCAÇÃO	Valor
Função	12	Educação	30.480.000,00
ORGÃO	90 06	CONSÓRCIO PÚBLICO INTERMUN. DO AGRESTE PERNAMB. E FRONTEIRAS	Valor
Função	04	Administração	44.524,88
Função	10	Saúde	105.000,00
Função	12	Educação	215.999,99
Função	15	Urbanismo	31.000,03
Função	18	Gestão Ambiental	83.999,98
Função	19	Ciência e Tecnologia	45.000,00
Função	28	Encargos Especiais	475,12
ORGÃO	90 07	CONSÓRCIO PÚB.INTERM. DE DES. REGIO. PE - CONIDER	Valor
Função	04	Administração	261.000,00
Função	28	Encargos Especiais	3.000,00

Documento Assinado Digitalmente por: MARIA GISELDA DA SILVA, WEDJA MARTINS NASCIMENTO, VALDECI HIPOLITO DE MEDEIROS FILHO, JOSE ANTONIO MARTINS DA SILVA
Assinatura em: https://eccc.ree.pe.gov.br/epp/validaDoc.seam Código do documento: aa766210-9328-4146-99e6-3974e9956455



PREF. MUNICIPAL DE JOÃO ALFREDO
AV.13 DE MAIO, 45 - CNPJ:11097359/0001-45



PREFEITURA DE
JOÃO ALFREDO
UM NOVO TEMPO



Orçamento Programa - Exercício de 2022
Anexo 09
Página 3

DEMONSTRATIVO DAS DESPESAS POR ORGÃO E FUNÇÕES DE GOVERNO
(Inc.II, § 2º, Art.2º)

ORGÃO	90 07	CONSÓRCIO PÙB.INTERM. DE DES. REGIO. PE - CONIDER	Valor
ORGÃO	90 08	CONSÓRCIO DOS MUNICÍPIOS PERNAMBUCANOS - COMUPE	Valor
Função	04	Administração	68.500,00
Função	18	Gestão Ambiental	10.949,18
Função	28	Encargos Especiais	6.500,00
TOTAL GERAL			94.355.949,18

RESUMO DO TOTAL ORÇADO POR ORGÃO		
01 01	CORPO DELIBERATIVO E SECRETARIA	2.880.000,00
02 01	GABINETE DA PREFEITURA	2.174.000,00
02 02	SECRETARIA MUNICIPAL DE ADMINISTRAÇÃO	3.249.000,00
02 03	SECRETARIA MUNICIPAL DE FINANÇAS	4.033.000,00
02 04	SECRETARIA MUNICIPAL DE EDUCAÇÃO, CULTURA E ESPORTE	4.42.000,00
02 06	SECRETARIA MUNICIPAL DE SERVIÇOS PÚBLICOS	7.812.000,00
02 07	SECRETARIA DE AGRICULTURA, ABASTECIMENTO E MEIO AMBIENTE	1.000,00
02 08	SECRETARIA ESPECIAL DA MULHER - SEMUL	282.000,00
02 09	SECRETARIA MUNICIPAL DE PLANEJAMENTO	157.000,00
02 10	SECRETARIA DO SISTEMA DE CONTROLE INTERNO DO MUNICÍPIO	200.000,00
02 11	SECRETARIA MUNICIPAL DO GOVERNO	220.000,00
02 12	SECRETARIA MUNICIPAL DE DESENVOLVIMENTO ECONÓMICO E URBANISMO	2.000,00
90 01	FUNDO MUNICIPAL DE SAÚDE	23.676.000,00
90 02	FUNDO MUNICIPAL DE ASSISTÊNCIA SOCIAL	4.080.000,00
90 03	FUNDO DEF. DIREITOS DA CRIANÇA E ADOLESCENTE	90.000,00
90 04	FUMAP	9.996.000,00
90 05	FUNDO MUNICIPAL DE EDUCAÇÃO	30.480.000,00
90 06	CONSÓRCIO PÚBLICO INTERMUN. DO AGRESTE PERNAMB. E SERRA DE TABOAS	520.000,00
90 07	CONSÓRCIO PÙB.INTERM. DE DES. REGIO. PE - CONIDER	264.000,00
90 08	CONSÓRCIO DOS MUNICÍPIOS PERNAMBUCANOS - COMUPE	85.949,18
TOTAL		94.355.949,18

RESUMO DO TOTAL ORÇADO POR FUNÇÃO		
01	Legislativa	2.880.000,00
04	Administração	8.827.024,88
06	Segurança Pública	27.000,00
08	Assistência Social	4.163.000,00
09	Previdência Social	8.516.000,00
10	Saúde	23.769.000,00
12	Educação	30.695.999,99
13	Cultura	925.000,00
15	Urbanismo	5.809.000,03



PREF. MUNICIPAL DE JOÃO ALFREDO
AV.13 DE MAIO, 45 - CNPJ:11097359/0001-45



PREFEITURA DE
JOÃO ALFREDO
UM NOVO TEMPO



Orçamento Programa - Exercício de 2022
Anexo 09
Página 4

DEMONSTRATIVO DAS DESPESAS POR ORGÃO E FUNÇÕES DE GOVERNO

(Inc.II, § 2º, Art.2º)

16	Habitação	20.000,00
17	Saneamento	60.000,00
18	Gestão Ambiental	1.641.949,16
19	Ciência e Tecnologia	45.000,00
20	Agricultura	1.504.000,00
22	Indústria	10.000,00
23	Comércio e Serviços	24.000,00
25	Energia	1.600.000,00
26	Transporte	155.000,00
27	Desporto e Lazer	37.000,00
28	Encargos Especiais	2.488.975,12
99	Reserva de Contingência	1.158.000,00
TOTAL		94.355.949,18

JOSÉ ANTONIO MARTINS DA SILVA
PREFEITO
192.584.294-00

Documento Assinado Digitalmente por: MARIA GISELDA DA SILVA, WEDJA MARTINS NASCIMENTO,IVALDECI HIPOLITO DE MEDEIROS FILHO, JOSE ANTONIO MARTINS DA SILVA
Assinse em: <https://eccc.tee.pe.gov.br/epp/validaDoc.seam> Código do documento: aat762f0-9328-4146-99e6-3974e9936455



PREF. MUNICIPAL DE JOÃO ALFREDO
AV.13 DE MAIO, 45 - CNPJ:11097359/0001-45

Orçamento Programa - Exercício de 2022

SEGURIDADE SOCIAL

Anexo 11
Página 1

Código	Especificação	Categoria	Função
08	Assistência Social		4.163.000,00
3.1.90.04.00	CONTRATAÇÃO POR TEMPO DETERMINADO	529.000,00	
3.1.90.11.00	VENCIMENTOS E VANTAGENS FIXAS - PESSOAL CIVIL	979.000,00	
3.1.90.13.00	OBRIGAÇÕES PATRONAIS	307.000,00	
3.1.90.91.00	SENTENÇAS JUDICIAIS	1.000,00	
3.1.90.92.00	DESPESAS DE EXERCÍCIOS ANTERIORES	4.000,00	
3.1.90.94.00	INDENIZAÇÕES E RESTITUIÇÕES TRABALHISTAS	53.000,00	
3.1.91.13.00	OBRIGAÇÕES PATRONAIS - INTRA-ORÇAMENTÁRIO	169.000,00	
3.3.50.43.00	SUBVENÇÕES SOCIAIS	6.000,00	
3.3.71.70.00	RATEIO PELA PARTICIPAÇÃO EM CONSÓRCIO PÚBLICO	5.000,00	
3.3.72.39.00	Outros Serviços de Terceiros - Pessoa Jurídica	5.000,00	
3.3.90.14.00	DIÁRIAS - CIVIL	45.000,00	
3.3.90.30.00	MATERIAL DE CONSUMO	229.000,00	
3.3.90.32.00	Material, Bem ou Serviço para Distribuição Gratuita	163.000,00	
3.3.90.33.00	PASSAGENS E DESPESAS COM LOCOMOÇÃO	16.000,00	
3.3.90.35.00	SERVIÇOS DE CONSULTORIA	435.000,00	
3.3.90.36.00	OUTROS SERVIÇOS DE TERCEIROS - PESSOA FÍSICA	395.000,00	
3.3.90.39.00	OUTROS SERVIÇOS DE TERCEIROS - PESSOA JURÍDICA	636.000,00	
3.3.90.47.00	OBRIGAÇÕES TRIBUTÁRIAS E CONTRIBUTIVAS	6.000,00	
3.3.90.48.00	OUTROS AUXÍLIOS FINANCEIROS A PESSOA FÍSICA	24.000,00	
3.3.90.92.00	DESPESAS DE EXERCÍCIOS ANTERIORES	4.000,00	
4.4.90.51.00	OBRAS E INSTALAÇÕES	70.000,00	
4.4.90.52.00	EQUIPAMENTOS E MATERIAL PERMANENTE	82.000,00	
09	Previdência Social		8.516.000,00
3.1.90.01.00	Aposentadorias, Reserva Remunerada e Reformas	7.000.000,00	
3.1.90.03.00	Pensões do RPPS e do Militar	800.000,00	
3.1.90.91.00	SENTENÇAS JUDICIAIS	4.000,00	
3.1.90.92.00	DESPESAS DE EXERCÍCIOS ANTERIORES	5.000,00	
3.3.90.08.00	Outros Benefícios Assistenciais do servidor e do militar	702.000,00	
3.3.90.91.00	SENTENÇAS JUDICIAIS	5.000,00	



PREF. MUNICIPAL DE JOÃO ALFREDO
AV.13 DE MAIO, 45 - CNPJ:11097359/0001-45

Orçamento Programa - Exercício de 2022

SEGURIDADE SOCIAL

Anexo 11

Página 2

Documento Assinado Digitalmente por: MARIA GISELDA DA SILVA, WEDJA MARTINS NASCIMENTO, IVALDECI HIPOLITO DE MEDEIROS FILHO, JOSE ANTONIO MARTINS DA SILVA
Assine em: <https://eccc.ce.gov.br/epp/validaDoc.seam> Código do documento: aat762f0-9328-4146-99e6-3974e9936455

Codigo	Especificacao	Categoria	Função
10	Saúde		23.769.000,00
3.1.90.04.00	CONTRATAÇÃO POR TEMPO DETERMINADO	2.239.092,00	
3.1.90.11.00	VENCIMENTOS E VANTAGENS FIXAS - PESSOAL CIVIL	4.307.649,17	
3.1.90.13.00	OBRIGAÇÕES PATRONAIS	1.163.366,19	
3.1.90.16.00	OUTRAS DESPESAS VARIÁVEIS - PESSOAL CIVIL	408.091,80	
3.1.90.91.00	SENTENÇAS JUDICIAIS	698,46	
3.1.90.92.00	DESPESAS DE EXERCÍCIOS ANTERIORES	10.092,00	
3.1.90.94.00	INDENIZAÇÕES E RESTITUIÇÕES TRABALHISTAS	77.092,00	
3.1.91.13.00	OBRIGAÇÕES PATRONAIS - INTRA-ORÇAMENTÁRIO	697.000,00	
3.3.50.43.00	SUBVENÇÕES SOCIAIS	5.622.000,00	
3.3.71.70.00	RATEIO PELA PARTICIPAÇÃO EM CONSÓRCIO PÚBLICO	5.000,00	
3.3.72.39.00	Outros Serviços de Terceiros - Pessoa Jurídica	27.000,00	
3.3.90.08.00	Outros Benefícios Assistenciais do servidor e do militar	78.000,00	
3.3.90.14.00	DIÁRIAS - CIVIL	74.129,03	
3.3.90.30.00	MATERIAL DE CONSUMO	2.864.766,50	
3.3.90.32.00	Material, Bem ou Serviço para Distribuição Gratuita	172.520,88	
3.3.90.33.00	PASSAGENS E DESPESAS COM LOCOMOÇÃO	21.092,00	
3.3.90.34.00	Outras Despesas de Pessoal decorrentes de Contratos de T	92,00	
3.3.90.35.00	SERVIÇOS DE CONSULTORIA	150.424,46	
3.3.90.36.00	OUTROS SERVIÇOS DE TERCEIROS - PESSOA FÍSICA	715.762,13	
3.3.90.37.00	LOCAÇÃO DE MÃO-DE-OBRA	92,00	
3.3.90.39.00	OUTROS SERVIÇOS DE TERCEIROS - PESSOA JURÍDICA	3.720.486,59	
3.3.90.41.00	Contribuições	92,00	
3.3.90.46.00	AUXÍLIO ALIMENTAÇÃO	92,00	
3.3.90.47.00	OBRIGAÇÕES TRIBUTÁRIAS E CONTRIBUTIVAS	6.092,00	
3.3.90.48.00	OUTROS AUXÍLIOS FINANCEIROS A PESSOA FÍSICA	96.000,00	
3.3.90.92.00	DESPESAS DE EXERCÍCIOS ANTERIORES	20.092,00	
4.4.90.51.00	OBRAS E INSTALAÇÕES	560.000,00	
4.4.90.52.00	EQUIPAMENTOS E MATERIAL PERMANENTE	722.184,79	
4.4.90.61.00	AQUISIÇÃO DE IMÓVEIS	10.000,00	
TOTAL			36.448.000,00

JOSÉ ANTONIO MARTINS DA SILVA
PREFEITO
192.584.294-00



QDD



PREF. MUNICIPAL DE JOÃO ALFREDO
AV.13 DE MAIO, 45 - CNPJ:11097359/0001-45

Orçamento Programa - Exercício de 2022

Página 1

QUADRO AUXILIAR DE DETALHAMENTO DA DESPESA

PODER 01 PODER LEGISLATIVO
ORGÃO 01 CORPO DELIBERATIVO E SECRETARIA
UNIDADE 00 CORPO DELIBERATIVO E SECRETARIA

Aplicação Programada	Proj/Ativ	Finalidade F.R. - C.A.	Categoria	Detalhada	Total Grupo	Total Categ.	Total Fun.
Ampliação e Reforma do Prédio da Câmara	01.031.0101.1001.0000						55.000,00
4 DESPESAS DE CAPIT						55.000,00	
4 INVESTIMENTOS					55.000,00		
OBRAS E INSTALAÇÕES			4.4.90.51.00	55.000,00			
Aquisição de Equipamentos e Móveis	01.031.0101.1002.0000						70.000,00
4 DESPESAS DE CAPIT						70.000,00	
4 INVESTIMENTOS					70.000,00		
EQUIPAMENTOS E MATERIAL PERMANENTE			4.4.90.52.00	70.000,00			
Manutenção da Secretaria	01.031.0101.2001.0000						720.000,00
3 DESPESAS CORREN						720.000,00	
1 PESSOAL E ENCARGOS SOCIAIS					300.000,00		
VENCIMENTOS E VANTAGENS FIXAS - PESSOAL CIVIL			3.1.90.11.00	300.000,00			
3 OUTRAS DESPESAS CORRENTES					420.000,00		
OUTROS BENEFÍCIOS DE NATUREZA SOCIAL			3.3.90.10.00	5.000,00			
DIÁRIAS - CIVIL			3.3.90.14.00	50.000,00			
MATERIAL DE CONSUMO			3.3.90.30.00	30.000,00			
PASSAGENS E DESPESAS COM LOCOMOÇÃO			3.3.90.33.00	10.000,00			
OUTROS SERVIÇOS DE TERCEIROS - PESSOA FÍSICA			3.3.90.36.00	110.000,00			
OUTROS SERVIÇOS DE TERCEIROS - PESSOA JURÍDICA			3.3.90.39.00	200.000,00			
OBRIGAÇÕES TRIBUTÁRIAS E CONTRIBUTIVAS			3.3.90.47.00	5.000,00			
DESPESAS DE EXERCÍCIOS ANTERIORES			3.3.90.92.00	5.000,00			
INDENIZAÇÕES E RESTITUIÇÕES			3.3.90.93.00	5.000,00			
Contribuição Previdenciária e FGTS	01.031.0101.2003.0000						390.000,00
3 DESPESAS CORREN						390.000,00	
1 PESSOAL E ENCARGOS SOCIAIS					390.000,00		
OBRIGAÇÕES PATRONAIS			3.1.90.13.00	360.000,00			
OBRIGAÇÕES PATRONAIS - INTRA-ORÇAMENTÁRIO			3.1.91.13.00	30.000,00			
Manutenção Verba Indenizatória	01.031.0101.2182.0000						95.000,00
3 DESPESAS CORREN						95.000,00	
3 OUTRAS DESPESAS CORRENTES					95.000,00		
INDENIZAÇÕES E RESTITUIÇÕES			3.3.90.93.00	95.000,00			
Despesa com Subsídio dos Vereadores	01.031.0101.2185.0000						1.200.000,00
3 DESPESAS CORREN						1.200.000,00	
1 PESSOAL E ENCARGOS SOCIAIS					1.200.000,00		
VENCIMENTOS E VANTAGENS FIXAS - PESSOAL CIVIL			3.1.90.11.00	1.200.000,00			
Manutenção dos Servidores Efetivos	01.031.0101.2186.0000						150.000,00
3 DESPESAS CORREN						150.000,00	
1 PESSOAL E ENCARGOS SOCIAIS					150.000,00		
VENCIMENTOS E VANTAGENS FIXAS - PESSOAL CIVIL			3.1.90.11.00	150.000,00			
Contratação de Consultoria e Assessoria Técnicas e Jurídicas	01.031.0101.2187.0000						130.000,00
3 DESPESAS CORREN						130.000,00	

Documento Assinado Digitalmente por: MARIA GISELDA DA SILVA, WEDJA MARTINS NASCIMENTO, IVALDECI HIPOLITO DE MEDEIROS FILHO, JOSE ANTONIO MARTINS DA SILVA
Assinatura em: https://eccc.ace.pe.gov.br/epp/validaDoc.aspx Código do documento: aa76210-9328-4146-99e6-3974e9936455



PREF. MUNICIPAL DE JOÃO ALFREDO

AV.13 DE MAIO, 45 - CNPJ:11097359/0001-45

Orçamento Programa - Exercício de 2022

QUADRO AUXILIAR DE DETALHAMENTO DA DESPESA

PODER	01	PODER LEGISLATIVO
ORGÃO	01	CORPO DELIBERATIVO E SECRETARIA
UNIDADE	00	CORPO DELIBERATIVO E SECRETARIA

Aplicação Programada	Proj/Ativ	Finalidade F.R. - C.A.	Categoria	Detalhada	Total Grupo	Total Categ.	Total Função
Contratação de Consultoria e Assessoria Técnicas e Jurídicas	01.031.0101.2187.0000						130.000,00
3	DESPESAS CORREN					130.000,00	
3	OUTRAS DESPESAS CORRENTES				130.000,00		
	SERVIÇOS DE CONSULTORIA		3.3.90.35.00	130.000,00			
Manutenção do Controle Interno	01.124.0101.2002.0000						70.000,00
3	DESPESAS CORREN					70.000,00	
1	PESSOAL E ENCARGOS SOCIAIS				40.000,00		
	VENCIMENTOS E VANTAGENS FIXAS - PESSOAL CIVIL		3.1.90.11.00	40.000,00			
3	OUTRAS DESPESAS CORRENTES				30.000,00		
	DIÁRIAS - CIVIL		3.3.90.14.00	5.000,00			
	MATERIAL DE CONSUMO		3.3.90.30.00	5.000,00			
	OUTROS SERVIÇOS DE TERCEIROS - PESSOA FÍSICA		3.3.90.36.00	5.000,00			
	OUTROS SERVIÇOS DE TERCEIROS - PESSOA JURÍDICA		3.3.90.39.00	15.000,00			
TOTAL							2.880.000,00



PREF. MUNICIPAL DE JOÃO ALFREDO

AV.13 DE MAIO, 45 - CNPJ:11097359/0001-45

Orçamento Programa - Exercício de 2022

QUADRO AUXILIAR DE DETALHAMENTO DA DESPESA

PODER	02	PODER EXECUTIVO
ORGÃO	01	GABINETE DA PREFEITURA
UNIDADE	00	GABINETE DA PREFEITURA - GAB

Aplicação Programada	Proj/Ativ	Finalidade F.R. - C.A.	Categoria	Detalhada	TotalGrupo	Total Categ.	Total Funç.
Manutenção das Atividades do Gabinete	04.122.0401.2004.0000						2.080.000,00
3 DESPESAS CORREN						2.072.000,00	
1 PESSOAL E ENCARGOS SOCIAIS					1.471.000,00		
CONTRATAÇÃO POR TEMPO DETERMINADO			3.1.90.04.00	150.000,00			
VENCIMENTOS E VANTAGENS FIXAS - PESSOAL CIVIL			3.1.90.11.00	1.100.000,00			
OBRIGAÇÕES PATRONAIS			3.1.90.13.00	200.000,00			
INDENIZAÇÕES E RESTITUIÇÕES TRABALHISTAS			3.1.90.94.00	1.000,00			
OBRIGAÇÕES PATRONAIS - INTRA-ORÇAMENTÁRIO			3.1.91.13.00	20.000,00			
3 OUTRAS DESPESAS CORRENTES					601.000,00		
Outros Benefícios Assistenciais do servidor e do militar			3.3.90.08.00	5.000,00			
DIÁRIAS - CIVIL			3.3.90.14.00	100.000,00			
MATERIAL DE CONSUMO			3.3.90.30.00	35.000,00			
OUTROS SERVIÇOS DE TERCEIROS - PESSOA FÍSICA			3.3.90.36.00	80.000,00			
OUTROS SERVIÇOS DE TERCEIROS - PESSOA JURÍDICA			3.3.90.39.00	380.000,00			
OBRIGAÇÕES TRIBUTÁRIAS E CONTRIBUTIVAS			3.3.90.47.00	1.000,00			
4 DESPESAS DE CAPIT						8.000,00	
4 INVESTIMENTOS					8.000,00		
EQUIPAMENTOS E MATERIAL PERMANENTE			4.4.90.52.00	8.000,00			
Subvenções a Entidades Sem Fins Lucrativos	04.123.0401.2005.0000						5.000,00
3 DESPESAS CORREN						5.000,00	
3 OUTRAS DESPESAS CORRENTES					5.000,00		
SUBVENÇÕES SOCIAIS			3.3.50.43.00	5.000,00			
Divulgação Institucional, Impressos e Publicações Diversas	04.131.0404.2006.0000						62.000,00
3 DESPESAS CORREN						62.000,00	
3 OUTRAS DESPESAS CORRENTES					62.000,00		
MATERIAL DE CONSUMO			3.3.90.30.00	2.000,00			
OUTROS SERVIÇOS DE TERCEIROS - PESSOA FÍSICA			3.3.90.36.00	15.000,00			
OUTROS SERVIÇOS DE TERCEIROS - PESSOA JURÍDICA			3.3.90.39.00	45.000,00			
Manutenção das Ações de Defesa Civil e Segurança Pública	06.182.0601.2157.0000						27.000,00
3 DESPESAS CORREN						26.000,00	
3 OUTRAS DESPESAS CORRENTES					26.000,00		
MATERIAL DE CONSUMO			3.3.90.30.00	5.000,00			
OUTROS SERVIÇOS DE TERCEIROS - PESSOA FÍSICA			3.3.90.36.00	11.000,00			
OUTROS SERVIÇOS DE TERCEIROS - PESSOA JURÍDICA			3.3.90.39.00	10.000,00			
4 DESPESAS DE CAPIT						1.000,00	
4 INVESTIMENTOS					1.000,00		
EQUIPAMENTOS E MATERIAL PERMANENTE			4.4.90.52.00	1.000,00			
TOTAL							2.174.000,00



PREF. MUNICIPAL DE JOÃO ALFREDO

AV.13 DE MAIO, 45 - CNPJ:11097359/0001-45

Orçamento Programa - Exercício de 2022

Página 4

QUADRO AUXILIAR DE DETALHAMENTO DA DESPESA

PODER	02	PODER EXECUTIVO
ORGÃO	02	SECRETARIA MUNICIPAL DE ADMINISTRAÇÃO
UNIDADE	00	SECRETARIA MUNICIPAL DE ADMINISTRAÇÃO - SEAD

Aplicacao Programada	Proj/Ativ	Finalidade F.R. - C.A.	Categoria	Detalhada	TotalGrupo	Total Categ.	Total Funç.
Gestão Administrativa da Secretaria de Administração	04.122.0401.2007.0000						2.484.000,00
3	DESPESAS CORREN					2.414.000,00	
1	PESSOAL E ENCARGOS SOCIAIS				1.151.000,00		
	CONTRATAÇÃO POR TEMPO DETERMINADO		3.1.90.04.00	100.000,00			
	VENCIMENTOS E VANTAGENS FIXAS - PESSOAL CIVIL		3.1.90.11.00	700.000,00			
	OBRIGAÇÕES PATRONAIS		3.1.90.13.00	270.000,00			
	DESPESAS DE EXERCÍCIOS ANTERIORES		3.1.90.92.00	10.000,00			
	INDENIZAÇÕES E RESTITUIÇÕES TRABALHISTAS		3.1.90.94.00	40.000,00			
	RESSARCIMENTO DE DESPESAS DE PESSOAL REQUISITADO		3.1.90.96.00	1.000,00			
	OBRIGAÇÕES PATRONAIS - INTRA-ORÇAMENTÁRIO		3.1.91.13.00	30.000,00			
3	OUTRAS DESPESAS CORRENTES				1.263.000,00		
	RATEIO PELA PARTICIPAÇÃO EM CONSÓRCIO PÚBLICO		3.3.71.70.00	610.000,00			
	Outros Benefícios Assistenciais do servidor e do militar		3.3.90.08.00	10.000,00			
	DIÁRIAS - CIVIL		3.3.90.14.00	10.000,00			
	MATERIAL DE CONSUMO		3.3.90.30.00	110.000,00			
	OUTROS SERVIÇOS DE TERCEIROS - PESSOA FÍSICA		3.3.90.36.00	200.000,00			
	OUTROS SERVIÇOS DE TERCEIROS - PESSOA JURÍDICA		3.3.90.39.00	320.000,00			
	OBRIGAÇÕES TRIBUTÁRIAS E CONTRIBUTIVAS		3.3.90.47.00	3.000,00			
4	DESPESAS DE CAPIT					70.000,00	
4	INVESTIMENTOS					70.000,00	
	EQUIPAMENTOS E MATERIAL PERMANENTE		4.4.90.52.00	20.000,00			
	EQUIPAMENTOS E MATERIAL PERMANENTE		4.4.90.52.00	50.000,00			
Contratação de Serviços de Consultorias e Assessorias	04.122.0406.2008.0000						370.000,00
3	DESPESAS CORREN					370.000,00	
3	OUTRAS DESPESAS CORRENTES				370.000,00		
	SERVIÇOS DE CONSULTORIA		3.3.90.35.00	370.000,00			
Realização de Serviços e Ações em Parcerias com Outros Governos	04.122.0407.2009.0000						6.000,00
3	DESPESAS CORREN					6.000,00	
3	OUTRAS DESPESAS CORRENTES				6.000,00		
	MATERIAL DE CONSUMO		3.3.90.30.00	2.000,00			
	OUTROS SERVIÇOS DE TERCEIROS - PESSOA FÍSICA		3.3.90.36.00	2.000,00			
	OUTROS SERVIÇOS DE TERCEIROS - PESSOA JURÍDICA		3.3.90.39.00	2.000,00			
Construção e/ou Adaptação de Imóveis p/ Instalações dos Conselhos	04.122.0408.1005.0000						5.000,00
4	DESPESAS DE CAPIT					5.000,00	
4	INVESTIMENTOS				5.000,00		
	OBRAS E INSTALAÇÕES		4.4.90.51.00	5.000,00			
Apoio as Atividades dos Conselhos Municipais	04.122.0408.2010.0000						5.000,00
3	DESPESAS CORREN					4.000,00	
3	OUTRAS DESPESAS CORRENTES				4.000,00		
	DIÁRIAS - CIVIL		3.3.90.14.00	1.000,00			
	MATERIAL DE CONSUMO		3.3.90.30.00	1.000,00			
	OUTROS SERVIÇOS DE TERCEIROS - PESSOA FÍSICA		3.3.90.36.00	1.000,00			
	OUTROS SERVIÇOS DE TERCEIROS - PESSOA JURÍDICA		3.3.90.39.00	1.000,00			
4	DESPESAS DE CAPIT					1.000,00	

Documento Assinado Digitalmente por: MARIA GISELDA DA SILVA, WEDJA MARTINS NASCIMENTO, IVALDECI HIPOLITO DE MEDEIROS FILHO, JOSE ANTONIO MARTINS DA SILVA
Assinatura em: https://eicf.fcc.pe.gov.br/ep/validaDoc/ScanCodigo do documento: aa76620-9328-4146-99e6-3974e9956455



PREF. MUNICIPAL DE JOÃO ALFREDO
AV.13 DE MAIO, 45 - CNPJ:11097359/0001-45

Orçamento Programa - Exercício de 2022

Página 5

QUADRO AUXILIAR DE DETALHAMENTO DA DESPESA

PODER	02	PODER EXECUTIVO
ORGÃO	02	SECRETARIA MUNICIPAL DE ADMINISTRAÇÃO
UNIDADE	00	SECRETARIA MUNICIPAL DE ADMINISTRAÇÃO - SEAD

Aplicacao Programada	Proj/Ativ	Finalidade F.R. - C.A.	Categoria	Detalhada	TotalGrupo	Total Categ.	Total Funç
Apoio as Atividades dos Conselhos Municipais	04.122.0408.2010.0000						5.000,00
4 DESPESAS DE CAPIT						1.000,00	
4 INVESTIMENTOS					1.000,00		
EQUIPAMENTOS E MATERIAL PERMANENTE			4.4.90.52.00	1.000,00			
Manutenção de Prédios de Outros Governos p/ Força de Convênio	04.122.0409.2011.0000						3.000,00
3 DESPESAS CORREN						3.000,00	
3 OUTRAS DESPESAS CORRENTES					3.000,00		
MATERIAL DE CONSUMO			3.3.90.30.00	1.000,00			
OUTROS SERVIÇOS DE TERCEIROS - PESSOA FÍSICA			3.3.90.36.00	1.000,00			
OUTROS SERVIÇOS DE TERCEIROS - PESSOA JURÍDICA			3.3.90.39.00	1.000,00			
Manutenção do Sistema de Controle de Patrimônio	04.122.0410.2012.0000						8.000,00
3 DESPESAS CORREN						8.000,00	
1 PESSOAL E ENCARGOS SOCIAIS					1.000,00		
VENCIMENTOS E VANTAGENS FIXAS - PESSOAL CIVIL			3.1.90.11.00	1.000,00			
3 OUTRAS DESPESAS CORRENTES					7.000,00		
MATERIAL DE CONSUMO			3.3.90.30.00	1.000,00			
OUTROS SERVIÇOS DE TERCEIROS - PESSOA FÍSICA			3.3.90.36.00	5.000,00			
OUTROS SERVIÇOS DE TERCEIROS - PESSOA JURÍDICA			3.3.90.39.00	1.000,00			
Capacitação, Qualificação e Treinamento de Servidores da Adm. Municipal	04.128.0405.2014.0000						3.000,00
3 DESPESAS CORREN						3.000,00	
3 OUTRAS DESPESAS CORRENTES					3.000,00		
SERVIÇOS DE CONSULTORIA			3.3.90.35.00	1.000,00			
OUTROS SERVIÇOS DE TERCEIROS - PESSOA FÍSICA			3.3.90.36.00	1.000,00			
OUTROS SERVIÇOS DE TERCEIROS - PESSOA JURÍDICA			3.3.90.39.00	1.000,00			
Implantação e Manutenção da Guarda Municipal	04.182.0412.2015.0000						7.000,00
3 DESPESAS CORREN						6.000,00	
1 PESSOAL E ENCARGOS SOCIAIS					3.000,00		
CONTRATAÇÃO POR TEMPO DETERMINADO			3.1.90.04.00	1.000,00			
VENCIMENTOS E VANTAGENS FIXAS - PESSOAL CIVIL			3.1.90.11.00	1.000,00			
OBRIGAÇÕES PATRONAIS			3.1.90.13.00	1.000,00			
3 OUTRAS DESPESAS CORRENTES					3.000,00		
MATERIAL DE CONSUMO			3.3.90.30.00	1.000,00			
OUTROS SERVIÇOS DE TERCEIROS - PESSOA FÍSICA			3.3.90.36.00	1.000,00			
OUTROS SERVIÇOS DE TERCEIROS - PESSOA JURÍDICA			3.3.90.39.00	1.000,00			
4 DESPESAS DE CAPIT						1.000,00	
4 INVESTIMENTOS					1.000,00		
EQUIPAMENTOS E MATERIAL PERMANENTE			4.4.90.52.00	1.000,00			
Reserva de Contingência	99.999.9999.2016.0000						358.000,00
9 RESERVA DE CONTI						358.000,00	
9 RESERVA DE CONTINGÊNCIA					358.000,00		
RESERVA DE CONTINGÊNCIA			9.9.99.99.00	358.000,00			

Documento Assinado Digitalmente por: MARIA GISELDA DA SILVA, WEDJA MARTINS NASCIMENTO,IVALDECI HIPOLITO DE MEDEIROS FILHO, JOSE ANTONIO MARTINS DA SILVA
Assinse em: https://eccc.ice.pe.gov.br/epp/validadDococessam Código do documento: aa766210-9328-4146-99e6-3974e9956455



PREF. MUNICIPAL DE JOÃO ALFREDO
AV.13 DE MAIO, 45 - CNPJ:11097359/0001-45

Orçamento Programa - Exercício de 2022

Página 6

QUADRO AUXILIAR DE DETALHAMENTO DA DESPESA

PODER	02	PODER EXECUTIVO
ORGÃO	02	SECRETARIA MUNICIPAL DE ADMINISTRAÇÃO
UNIDADE	00	SECRETARIA MUNICIPAL DE ADMINISTRAÇÃO - SEAD

Aplicacao Programada	Proj/Ativ	Finalidade F.R. - C.A.	Categoria	Detalhada	TotalGrupo	Total Categ.	Total Fun
						3.249.000,00	

Documento Assinado Digitalmente por: MARIA GISELDA DA SILVA, WEDJA MARTINS NASCIMENTO, IVALDECI HIPOLITO DE MEDEIROS FILHO, JOSE ANTONIO MARTINS DA SILVA
Assinse em: https://eccc.ice.pe.gov.br/epp/validaDoc.ssgam Código do documento: aa766210-9328-4146-99e6-3974e9936455



PREF. MUNICIPAL DE JOÃO ALFREDO
AV.13 DE MAIO, 45 - CNPJ:11097359/0001-45

Orçamento Programa - Exercício de 2022

QUADRO AUXILIAR DE DETALHAMENTO DA DESPESA

PODER	02	PODER EXECUTIVO
ORGÃO	03	SECRETARIA MUNICIPAL DE FINANÇAS
UNIDADE	00	SECRETARIA MUNICIPAL DE FINANÇAS - SEFIN

Aplicacao Programada	Proj/Ativ	Finalidade F.R. - C.A.	Categoria	Detalhada	TotalGrupo	Total Categ.	Total Funç.
Taxas Bancárias, Seguros e Encargos Diversos	04.123.0401.2017.0000						150.000,00
3 DESPESAS CORREN						150.000,00	
3 OUTRAS DESPESAS CORRENTES					150.000,00		
OUTROS SERVIÇOS DE TERCEIROS - PESSOA JURÍDICA			3.3.90.39.00	150.000,00			
Contratação de Serviços de Consultorias e Assessorias	04.123.0401.2019.0000						182.000,00
3 DESPESAS CORREN						182.000,00	
3 OUTRAS DESPESAS CORRENTES					182.000,00		
SERVIÇOS DE CONSULTORIA			3.3.90.35.00	182.000,00			
Gestão Administrativa da Unidade	04.123.0401.2020.0000						551.000,00
3 DESPESAS CORREN						531.000,00	
1 PESSOAL E ENCARGOS SOCIAIS					373.000,00		
CONTRATAÇÃO POR TEMPO DETERMINADO			3.1.90.04.00	1.000,00			
VENCIMENTOS E VANTAGENS FIXAS - PESSOAL CIVIL			3.1.90.11.00	300.000,00			
OBRIGAÇÕES PATRONAIS			3.1.90.13.00	50.000,00			
INDENIZAÇÕES E RESTITUIÇÕES TRABALHISTAS			3.1.90.94.00	10.000,00			
OBRIGAÇÕES PATRONAIS - INTRA-ORÇAMENTÁRIO			3.1.91.13.00	12.000,00			
3 OUTRAS DESPESAS CORRENTES					158.000,00		
DIÁRIAS - CIVIL			3.3.90.14.00	1.000,00			
MATERIAL DE CONSUMO			3.3.90.30.00	12.000,00			
OUTROS SERVIÇOS DE TERCEIROS - PESSOA FÍSICA			3.3.90.36.00	60.000,00			
OUTROS SERVIÇOS DE TERCEIROS - PESSOA JURÍDICA			3.3.90.39.00	65.000,00			
DESPESAS DE EXERCÍCIOS ANTERIORES			3.3.90.92.00	20.000,00			
4 DESPESAS DE CAPIT						20.000,00	
4 INVESTIMENTOS					20.000,00		
EQUIPAMENTOS E MATERIAL PERMANENTE			4.4.90.52.00	20.000,00			
Desp. Pagamento de Obrigações Tributárias e Contribuições Sociais (PASEP e INSS-PRESTADOR)	04.123.0401.2021.0000						700.000,00
3 DESPESAS CORREN						700.000,00	
3 OUTRAS DESPESAS CORRENTES					700.000,00		
OBRIGAÇÕES TRIBUTÁRIAS E CONTRIBUTIVAS			3.3.90.47.00	700.000,00			
Indenizações e Restituições Diversas	28.846.0000.0002.0000						200.000,00
3 DESPESAS CORREN						200.000,00	
3 OUTRAS DESPESAS CORRENTES					200.000,00		
INDENIZAÇÕES E RESTITUIÇÕES			3.3.90.93.00	200.000,00			
Amortização da Dívida Pública	28.846.0000.0003.0000						2.190.000,00
4 DESPESAS DE CAPIT						2.190.000,00	
6 AMORTIZAÇÃO DA DÍVIDA					2.190.000,00		
PRINCIPAL DA DÍVIDA CONTRATUAL RESGATADA			4.6.90.71.00	890.000,00			
PRINCIPAL DA DÍVIDA CONTRATUAL RESGATADA - INTRA-ORÇAI			4.6.91.71.00	1.300.000,00			
Pagamento de Precatórios e Sentenças Judiciais	28.846.0000.0004.0000						60.000,00
3 DESPESAS CORREN						60.000,00	
1 PESSOAL E ENCARGOS SOCIAIS					50.000,00		
SENTENÇAS JUDICIAIS			3.1.90.91.00	50.000,00			



PREF. MUNICIPAL DE JOÃO ALFREDO
AV.13 DE MAIO, 45 - CNPJ:11097359/0001-45

Orçamento Programa - Exercício de 2022

Página 8

QUADRO AUXILIAR DE DETALHAMENTO DA DESPESA

PODER	02	PODER EXECUTIVO
ORGÃO	03	SECRETARIA MUNICIPAL DE FINANÇAS
UNIDADE	00	SECRETARIA MUNICIPAL DE FINANÇAS - SEFIN

Aplicacao Programada	Proj/Ativ	Finalidade F.R. - C.A.	Categoria	Detalhada	TotalGrupo	Total Categ.	Total Fun
Pagamento de Precatórios e Sentenças Judiciais	28.846.0000.0004.0000						60.000,00
3 DESPESAS CORREN						60.000,00	
3 OUTRAS DESPESAS CORRENTES					10.000,00		
SENTENÇAS JUDICIAIS			3.3.90.91.00	10.000,00			
TOTAL							4.033.000,00

Documento Assinado Digitalmente por: MARIA GISELDA DA SILVA, WEDJA MARTINS NASCIMENTO, IVALDECI HIPOLITO DE MEDEIROS FILHO, JOSE ANTONIO MARTINS DA SILVA
Assinse em: https://eic/ce/pe.gov.br/epp/validadoc/assam/Codigo do documento: aa766210-9328-4146-99e6-3974e9936455



PREF. MUNICIPAL DE JOÃO ALFREDO
AV.13 DE MAIO, 45 - CNPJ:11097359/0001-45

Orçamento Programa - Exercício de 2022

Página 9

QUADRO AUXILIAR DE DETALHAMENTO DA DESPESA

PODER	02	PODER EXECUTIVO
ORGÃO	04	SECRETARIA MUNICIPAL DE EDUCAÇÃO, CULTURA E ESPORTES
UNIDADE	00	SECRETARIA MUNICIPAL DE EDUCAÇÃO, CULTURA E ESPORTES - SEMEC

Aplicacao Programada	Proj/Ativ	Finalidade F.R. - C.A.	Categoria	Detalhada	TotalGrupo	Total Categ.	Total Funç
Gestão Administrativa da Diret. de Cultura e Biblioteca Pública	13.122.0401.2048.0000						293.000,00
3	DESPESAS CORREN					293.000,00	
1	PESSOAL E ENCARGOS SOCIAIS				3.000,00		
	CONTRATAÇÃO POR TEMPO DETERMINADO		3.1.90.04.00	1.000,00			
	VENCIMENTOS E VANTAGENS FIXAS - PESSOAL CIVIL		3.1.90.11.00	1.000,00			
	OBRIGAÇÕES PATRONAIS		3.1.90.13.00	1.000,00			
3	OUTRAS DESPESAS CORRENTES				290.000,00		
	MATERIAL DE CONSUMO		3.3.90.30.00	5.000,00			
	OUTROS SERVIÇOS DE TERCEIROS - PESSOA FÍSICA		3.3.90.36.00	280.000,00			
	OUTROS SERVIÇOS DE TERCEIROS - PESSOA JURÍDICA		3.3.90.39.00	5.000,00			
Subvenção Social a Diversas Entidades Sem Fins Lucrativos	13.392.0401.2049.0000						20.000,00
3	DESPESAS CORREN					20.000,00	
3	OUTRAS DESPESAS CORRENTES				20.000,00		
	SUBVENÇÕES SOCIAIS		3.3.50.43.00	20.000,00			
Revitalização dos Prédios Públicos e Patrimônio Histórico	13.392.1301.1016.0000						10.000,00
4	DESPESAS DE CAPIT					10.000,00	
4	INVESTIMENTOS				10.000,00		
	OBRAS E INSTALAÇÕES		4.4.90.51.00	5.000,00			
	OBRAS E INSTALAÇÕES		4.4.90.51.00	5.000,00			
Promoção e Apoio aos Eventos Culturais e Festividades Diversas Inclusive o Festival da Cultura	13.392.1302.2050.0000						602.000,00
3	DESPESAS CORREN					602.000,00	
3	OUTRAS DESPESAS CORRENTES				602.000,00		
	MATERIAL DE CONSUMO		3.3.90.30.00	70.000,00			
	PREMIAÇÕES CULTURAIS, ARTÍSTICAS, CIENTÍFICAS, DESPORTI		3.3.90.31.00	1.000,00			
	OUTROS SERVIÇOS DE TERCEIROS - PESSOA FÍSICA		3.3.90.36.00	20.000,00			
	OUTROS SERVIÇOS DE TERCEIROS - PESSOA JURÍDICA		3.3.90.39.00	10.000,00			
	OUTROS SERVIÇOS DE TERCEIROS - PESSOA JURÍDICA		3.3.90.39.00	500.000,00			
	OUTROS AUXÍLIOS FINANCEIROS A PESSOA FÍSICA		3.3.90.48.00	1.000,00			
Manutenção do Programa Esporte para Todos	27.812.2703.2141.0000						7.000,00
3	DESPESAS CORREN					7.000,00	
3	OUTRAS DESPESAS CORRENTES				7.000,00		
	MATERIAL DE CONSUMO		3.3.90.30.00	5.000,00			
	OUTROS SERVIÇOS DE TERCEIROS - PESSOA FÍSICA		3.3.90.36.00	1.000,00			
	OUTROS SERVIÇOS DE TERCEIROS - PESSOA JURÍDICA		3.3.90.39.00	1.000,00			
Apoio ao Desporto Amador	27.813.2702.2037.0000						10.000,00
3	DESPESAS CORREN					10.000,00	
3	OUTRAS DESPESAS CORRENTES				10.000,00		
	MATERIAL DE CONSUMO		3.3.90.30.00	1.000,00			
	Material, Bem ou Serviço para Distribuição Gratuita		3.3.90.32.00	1.000,00			
	OUTROS SERVIÇOS DE TERCEIROS - PESSOA FÍSICA		3.3.90.36.00	5.000,00			
	OUTROS SERVIÇOS DE TERCEIROS - PESSOA JURÍDICA		3.3.90.39.00	1.000,00			
	OUTROS AUXÍLIOS FINANCEIROS A PESSOA FÍSICA		3.3.90.48.00	2.000,00			

Documento Assinado Digitalmente por: MARIA GISELDA DA SILVA, WEDJA MARTINS NASCIMENTO, IVALDECI HIPOLITO DE MEDEIROS FILHO, JOSE ANTONIO MARTINS DA SILVA
Assinatura em: https://eicce.fcc.pe.gov.br/ep/validaDocumento?Codigo do documento: aa1662f0-9328-4146-99e6-3974e9936455



PREF. MUNICIPAL DE JOÃO ALFREDO
AV.13 DE MAIO, 45 - CNPJ:11097359/0001-45

Orçamento Programa - Exercício de 2022

QUADRO AUXILIAR DE DETALHAMENTO DA DESPESA

PODER	02	PODER EXECUTIVO
ORGÃO	04	SECRETARIA MUNICIPAL DE EDUCAÇÃO, CULTURA E ESPORTES
UNIDADE	00	SECRETARIA MUNICIPAL DE EDUCAÇÃO, CULTURA E ESPORTES - SEMEC

Aplicação Programada	Proj/Ativ	Finalidade F.R. - C.A.	Categoria	Detalhada	Total Grupo	Total Categ.	Total Fun
Apoio ao Desporto Amador	27.813.2702.2037.0000						10.000,00
TOTAL							942.000,00

Documento Assinado Digitalmente por: MARIA GISELDA DA SILVA, WEDJA MARTINS NASCIMENTO, IVALDECI HIPOLITO DE MEDEIROS FILHO, JOSE ANTONIO MARTINS DA SILVA
Assinse em: https://eccc.fcc.pe.gov.br/epp/validarDoc.aspx?Codigo do documento: aaf762f0-9328-4146-99e6-3974e9936455



PREF. MUNICIPAL DE JOÃO ALFREDO
AV.13 DE MAIO, 45 - CNPJ:11097359/0001-45

Orçamento Programa - Exercício de 2022

Página 11

QUADRO AUXILIAR DE DETALHAMENTO DA DESPESA

PODER 02 PODER EXECUTIVO
ORGÃO 06 SECRETARIA MUNICIPAL DE SERVIÇOS PÚBLICOS
UNIDADE 00 SECRETARIA MUNICIPAL DE SERVIÇOS PÚBLICOS - SEMUSP

Aplicação Programada	Proj/Ativ	Finalidade F.R. - C.A.	Categoria	Detalhada	Total Grupo	Total Categ.	Total Fun.
Obras em Imóveis vinculados a Órgãos e Entidades Municipais	04.122.0409.1017.0000						10.000,00
4 DESPESAS DE CAPIT						10.000,00	
4 INVESTIMENTOS							
OBRAS E INSTALAÇÕES			4.4.90.51.00	10.000,00	10.000,00		
Desapropriação de Imóveis Diversos	04.122.0409.1018.0000						25.000,00
4 DESPESAS DE CAPIT						25.000,00	
4 INVESTIMENTOS							
AQUISIÇÃO DE IMÓVEIS			4.4.90.61.00	25.000,00	25.000,00		
Gestão Administrativa da Unidade	15.122.0401.2051.0000						5.252.000,00
3 DESPESAS CORREN						5.237.000,00	
1 PESSOAL E ENCARGOS SOCIAIS					3.520.000,00		
CONTRATAÇÃO POR TEMPO DETERMINADO			3.1.90.04.00	2.100.000,00			
VENCIMENTOS E VANTAGENS FIXAS - PESSOAL CIVIL			3.1.90.11.00	820.000,00			
OBRIGAÇÕES PATRONAIS			3.1.90.13.00	500.000,00			
INDENIZAÇÕES E RESTITUIÇÕES TRABALHISTAS			3.1.90.94.00	10.000,00			
OBRIGAÇÕES PATRONAIS - INTRA-ORÇAMENTÁRIO			3.1.91.13.00	90.000,00			
3 OUTRAS DESPESAS CORRENTES					1.717.000,00		
RATEIO PELA PARTICIPAÇÃO EM CONSÓRCIO PÚBLICO			3.3.71.70.00	1.000,00			
Outros Benefícios Assistenciais do servidor e do militar			3.3.90.08.00	1.000,00			
DIÁRIAS - CIVIL			3.3.90.14.00	10.000,00			
MATERIAL DE CONSUMO			3.3.90.30.00	300.000,00			
OUTROS SERVIÇOS DE TERCEIROS - PESSOA FÍSICA			3.3.90.36.00	200.000,00			
OUTROS SERVIÇOS DE TERCEIROS - PESSOA JURÍDICA			3.3.90.39.00	1.200.000,00			
OBRIGAÇÕES TRIBUTÁRIAS E CONTRIBUTIVAS			3.3.90.47.00	5.000,00			
4 DESPESAS DE CAPIT						15.000,00	
4 INVESTIMENTOS							
EQUIPAMENTOS E MATERIAL PERMANENTE			4.4.90.52.00	5.000,00		15.000,00	
EQUIPAMENTOS E MATERIAL PERMANENTE			4.4.90.52.00	10.000,00			
Construção, Reforma e Ampliação de Cemitérios	15.451.1502.1019.0000						50.000,00
4 DESPESAS DE CAPIT						50.000,00	
4 INVESTIMENTOS							
OBRAS E INSTALAÇÕES			4.4.90.51.00	50.000,00	50.000,00		
Pavimentação de Vias e Acessos, Incl. Calçamento e Meio-Fio	15.451.1502.1020.0000						150.000,00
4 DESPESAS DE CAPIT						150.000,00	
4 INVESTIMENTOS							
OBRAS E INSTALAÇÕES			4.4.90.51.00	50.000,00	150.000,00		
OBRAS E INSTALAÇÕES			4.4.90.51.00	50.000,00			
OBRAS E INSTALAÇÕES			4.4.90.51.00	50.000,00			
Constr. de Pontes, Rampas, Escadarias, Muros e Acessos Públicos	15.451.1502.1021.0000						100.000,00
4 DESPESAS DE CAPIT						100.000,00	



PREF. MUNICIPAL DE JOÃO ALFREDO
AV.13 DE MAIO, 45 - CNPJ:11097359/0001-45

Orçamento Programa - Exercício de 2022

Página 12

QUADRO AUXILIAR DE DETALHAMENTO DA DESPESA

PODER 02 PODER EXECUTIVO
ORGÃO 06 SECRETARIA MUNICIPAL DE SERVIÇOS PÚBLICOS
UNIDADE 00 SECRETARIA MUNICIPAL DE SERVIÇOS PÚBLICOS - SEMUSP

Aplicacao Programada	Proj/Ativ	Finalidade F.R. - C.A.	Categoria	Detalhada	TotalGrupo	Total Categ.	Total Fun
Constr. de Pontes,Rampas,Escadarias,Muros e Acessos Públicos	15.451.1502.1021.0000						100.000,00
4 DESPESAS DE CAPIT							
4 INVESTIMENTOS						100.000,00	
OBRAS E INSTALAÇÕES			4.4.90.51.00	50.000,00	100.000,00		
OBRAS E INSTALAÇÕES			4.4.90.51.00	50.000,00			
Constr.de Praças,Parques e Jardins e Áreas Públicas de Lazer	15.451.1502.1022.0000						40.000,00
4 DESPESAS DE CAPIT							
4 INVESTIMENTOS						40.000,00	
OBRAS E INSTALAÇÕES			4.4.90.51.00	10.000,00	40.000,00		
OBRAS E INSTALAÇÕES			4.4.90.51.00	30.000,00			
Pontes, Estradas Vicinais, Passagens Molhadas e Outros	15.451.1502.1023.0000						100.000,00
4 DESPESAS DE CAPIT							
4 INVESTIMENTOS						100.000,00	
OBRAS E INSTALAÇÕES			4.4.90.51.00	50.000,00	100.000,00		
OBRAS E INSTALAÇÕES			4.4.90.51.00	50.000,00			
Manutenção de Pavimentação, Calçamento e Meio-Fio	15.451.1502.2052.0000						57.000,00
3 DESPESAS CORREN							
3 OUTRAS DESPESAS CORRENTES						57.000,00	
MATERIAL DE CONSUMO			3.3.90.30.00	2.000,00	57.000,00		
OUTROS SERVIÇOS DE TERCEIROS - PESSOA FÍSICA			3.3.90.36.00	5.000,00			
OUTROS SERVIÇOS DE TERCEIROS - PESSOA JURÍDICA			3.3.90.39.00	50.000,00			
Manutenção do Cemitério Público	15.451.1502.2216.0000						19.000,00
3 DESPESAS CORREN							
1 PESSOAL E ENCARGOS SOCIAIS						19.000,00	
CONTRATAÇÃO POR TEMPO DETERMINADO			3.1.90.04.00	1.000,00	3.000,00		
VENCIMENTOS E VANTAGENS FIXAS - PESSOAL CIVIL			3.1.90.11.00	1.000,00			
OBRIGAÇÕES PATRONAIS			3.1.90.13.00	1.000,00			
3 OUTRAS DESPESAS CORRENTES					16.000,00		
MATERIAL DE CONSUMO			3.3.90.30.00	10.000,00			
OUTROS SERVIÇOS DE TERCEIROS - PESSOA FÍSICA			3.3.90.36.00	5.000,00			
OUTROS SERVIÇOS DE TERCEIROS - PESSOA JURÍDICA			3.3.90.39.00	1.000,00			
Implantar Ciclovia nas Principais Ruas da Cidade	15.452.1502.1088.0000						10.000,00
4 DESPESAS DE CAPIT							
4 INVESTIMENTOS						10.000,00	
OBRAS E INSTALAÇÕES			4.4.90.51.00	10.000,00	10.000,00		
Recuperação e Construção de Casas Populares	16.482.1601.1025.0000						20.000,00
4 DESPESAS DE CAPIT							
4 INVESTIMENTOS						20.000,00	
OBRAS E INSTALAÇÕES			4.4.90.51.00	10.000,00	20.000,00		
OBRAS E INSTALAÇÕES			4.4.90.51.00	10.000,00			

Documento Assinado Digitalmente por: MARIA GISELDA DA SILVA, WEDJA MARTINS NASCIMENTO, IVÁLDECI HIPOLITO DE MEDEIROS FILHO, JOSE ANTONIO MARTINS DA SILVA
Asses em: https://eic.ice.gov.br/epp/validaDoc.aspx Código do documento: aa766210-9328-4146-99e6-3974e9936455



PREF. MUNICIPAL DE JOÃO ALFREDO
AV.13 DE MAIO, 45 - CNPJ:11097359/0001-45

Orçamento Programa - Exercício de 2022

Página 13

QUADRO AUXILIAR DE DETALHAMENTO DA DESPESA

PODER	02	PODER EXECUTIVO
ORGÃO	06	SECRETARIA MUNICIPAL DE SERVIÇOS PÚBLICOS
UNIDADE	00	SECRETARIA MUNICIPAL DE SERVIÇOS PÚBLICOS - SEMUSP

Aplicação Programada	Proj/Ativ	Finalidade F.R. - C.A.	Categoria	Detalhada	Total Grupo	Total Categ.	Total Funç.
Construção, Reforma e Ampliação de Saneamento Básico	17.512.1701.1026.0000						
4	DESPESAS DE CAPIT					60.000,00	60.000,00
4	INVESTIMENTOS				60.000,00		
	OBRAS E INSTALAÇÕES		4.4.90.51.00	10.000,00			
	OBRAS E INSTALAÇÕES		4.4.90.51.00	50.000,00			
Manutenção do Sistema de Abastecimento D'água	18.544.1803.2053.0000						
3	DESPESAS CORREN					110.000,00	110.000,00
3	OUTRAS DESPESAS CORRENTES				110.000,00		
	MATERIAL DE CONSUMO		3.3.90.30.00	10.000,00			
	OUTROS SERVIÇOS DE TERCEIROS - PESSOA FÍSICA		3.3.90.36.00	20.000,00			
	OUTROS SERVIÇOS DE TERCEIROS - PESSOA JURÍDICA		3.3.90.39.00	80.000,00			
Implantação de Infra-Estrutura para Instalações de Indústria	22.661.2201.1027.0000						
4	DESPESAS DE CAPIT					10.000,00	10.000,00
4	INVESTIMENTOS				10.000,00		
	OBRAS E INSTALAÇÕES		4.4.90.51.00	5.000,00			
	OBRAS E INSTALAÇÕES		4.4.90.51.00	5.000,00			
Criação do Núcleo Tecnológico de Informática	23.126.2303.1028.0000						
4	DESPESAS DE CAPIT					5.000,00	5.000,00
4	INVESTIMENTOS				5.000,00		
	OBRAS E INSTALAÇÕES		4.4.90.51.00	5.000,00			
Apoio aos Pequenos Produtores Rurais	23.691.2301.2054.0000						
3	DESPESAS CORREN					3.000,00	3.000,00
3	OUTRAS DESPESAS CORRENTES				3.000,00		
	MATERIAL DE CONSUMO		3.3.90.30.00	1.000,00			
	OUTROS SERVIÇOS DE TERCEIROS - PESSOA FÍSICA		3.3.90.36.00	1.000,00			
	OUTROS SERVIÇOS DE TERCEIROS - PESSOA JURÍDICA		3.3.90.39.00	1.000,00			
Const., Ampl. e/ou Reforma de Barracas, Quiosques e Outros para Incentivar o Empreendedorismo	23.691.2304.1087.0000						
4	DESPESAS DE CAPIT					10.000,00	10.000,00
4	INVESTIMENTOS				10.000,00		
	OBRAS E INSTALAÇÕES		4.4.90.51.00	10.000,00			
Manutenção de Barracas, Quiosques e Outros para Incentivar o Empreendedorismo	23.691.2304.2156.0000						
3	DESPESAS CORREN					6.000,00	6.000,00
3	OUTRAS DESPESAS CORRENTES				6.000,00		
	MATERIAL DE CONSUMO		3.3.90.30.00	2.000,00			
	OUTROS SERVIÇOS DE TERCEIROS - PESSOA FÍSICA		3.3.90.36.00	2.000,00			
	OUTROS SERVIÇOS DE TERCEIROS - PESSOA JURÍDICA		3.3.90.39.00	2.000,00			
Ampl. de Redes de Energia e Expansão da Iluminação Pública	25.752.2501.1030.0000						
4	DESPESAS DE CAPIT					35.000,00	35.000,00



PREF. MUNICIPAL DE JOÃO ALFREDO
AV.13 DE MAIO, 45 - CNPJ:11097359/0001-45

Orçamento Programa - Exercício de 2022

Página 14

QUADRO AUXILIAR DE DETALHAMENTO DA DESPESA

PODER 02 PODER EXECUTIVO
ORGÃO 06 SECRETARIA MUNICIPAL DE SERVIÇOS PÚBLICOS
UNIDADE 00 SECRETARIA MUNICIPAL DE SERVIÇOS PÚBLICOS - SEMUSP

Aplicacao Programada	Proj/Ativ	Finalidade F.R. - C.A.	Categoria	Detalhada	TotalGrupo	Total Categ.	Total Fun
Ampl. de Redes de Energia e Expansão da Iluminação Pública	25.752.2501.1030.0000						35.000,00
4	4	DESpesas de Capit					
		4	INVESTIMENTOS			35.000,00	
			OBRAS E INSTALAÇÕES		35.000,00		
			OBRAS E INSTALAÇÕES	4.4.90.51.00	25.000,00		
				4.4.90.51.00	10.000,00		
Manutenção da Iluminação Pública	25.752.2501.2056.0000						1.565.000,00
3	3	DESpesas Corren'					
		3	OUTRAS DESPESAS CORRENTES			1.565.000,00	
			Outros Serviços de Terceiros - Pessoa Jurídica	3.3.72.39.00	5.000,00		
			MATERIAL DE CONSUMO	3.3.90.30.00	50.000,00		
			OUTROS SERVIÇOS DE TERCEIROS - PESSOA FÍSICA	3.3.90.36.00	10.000,00		
			OUTROS SERVIÇOS DE TERCEIROS - PESSOA JURÍDICA	3.3.90.39.00	1.500.000,00		
Construção e Restauração de Abrigos de Passageiros	26.782.2601.1031.0000						10.000,00
4	4	DESpesas de Capit					
		4	INVESTIMENTOS			10.000,00	
			OBRAS E INSTALAÇÕES	4.4.90.51.00	5.000,00		
			OBRAS E INSTALAÇÕES	4.4.90.51.00	5.000,00		
Manutenção de Estradas e Acessos Públicos	26.782.2601.2057.0000						130.000,00
3	3	DESpesas Corren'					
		3	OUTRAS DESPESAS CORRENTES			130.000,00	
			MATERIAL DE CONSUMO	3.3.90.30.00	10.000,00		
			OUTROS SERVIÇOS DE TERCEIROS - PESSOA FÍSICA	3.3.90.36.00	80.000,00		
			OUTROS SERVIÇOS DE TERCEIROS - PESSOA JURÍDICA	3.3.90.39.00	40.000,00		
Implantação do Programa Reordenamento do Trânsito	26.782.2602.2058.0000						15.000,00
3	3	DESpesas Corren'					
		3	OUTRAS DESPESAS CORRENTES			15.000,00	
			MATERIAL DE CONSUMO	3.3.90.30.00	5.000,00		
			OUTROS SERVIÇOS DE TERCEIROS - PESSOA FÍSICA	3.3.90.36.00	5.000,00		
			OUTROS SERVIÇOS DE TERCEIROS - PESSOA JURÍDICA	3.3.90.39.00	5.000,00		
Constr., Refor., Ampl.de Gin.de Esp.,Quad. Incl. Academia da Cidade	27.813.2701.1032.0000						20.000,00
4	4	DESpesas de Capit					
		4	INVESTIMENTOS			20.000,00	
			OBRAS E INSTALAÇÕES	4.4.90.51.00	10.000,00		
			OBRAS E INSTALAÇÕES	4.4.90.51.00	10.000,00		

TOTAL 7.812.000,00

Documento Assinado Digitalmente por: MARIA GISELDA DA SILVA, WEDJA MARTINS NASCIMENTO, IVALDECI HIPOLITO DE MEDEIROS FILHO, JOSE ANTONIO MARTINS DA SILVA
Assinse em: https://eccc.ice.pe.gov.br/epp/validador/semCodigo do documento: aaf66210-9328-4146-9966-3974e9936455



PREF. MUNICIPAL DE JOÃO ALFREDO

AV.13 DE MAIO, 45 - CNPJ:11097359/0001-45

Orçamento Programa - Exercício de 2022

Página 15

QUADRO AUXILIAR DE DETALHAMENTO DA DESPESA

PODER	02	PODER EXECUTIVO
ORGÃO	07	SECRETARIA DE AGRICULTURA, ABASTECIMENTO E MEIO AMBIENTE
UNIDADE	00	SECRETARIA DE AGRICULTURA, ABASTECIMENTO E MEIO AMBIENTE

Aplicação Programada	Proj/Ativ	Finalidade	Categoria	Detalhada	Total Grupo	Total Categ.	Total Fun.
		F.R. - C.A.					
Obras de Perfuração e Instalação de Poços Artesianos	18.122.0415.1084.0000						52.000,00
3	DESPEAS CORREN'					22.000,00	
3	OUTRAS DESPESAS CORRENTES				22.000,00		
	MATERIAL DE CONSUMO		3.3.90.30.00	1.000,00			
	OUTROS SERVIÇOS DE TERCEIROS - PESSOA FÍSICA		3.3.90.36.00	1.000,00			
	OUTROS SERVIÇOS DE TERCEIROS - PESSOA JURÍDICA		3.3.90.39.00	20.000,00			
4	DESPEAS DE CAPIT					30.000,00	
4	INVESTIMENTOS				30.000,00		
	OBRAS E INSTALAÇÕES		4.4.90.51.00	20.000,00			
	EQUIPAMENTOS E MATERIAL PERMANENTE		4.4.90.52.00	10.000,00			
Construção de Aterro Sanitário	18.541.1702.1033.0000						20.000,00
4	DESPEAS DE CAPIT					20.000,00	
4	INVESTIMENTOS				20.000,00		
	OBRAS E INSTALAÇÕES		4.4.90.51.00	10.000,00			
	OBRAS E INSTALAÇÕES		4.4.90.51.00	10.000,00			
Implantação e Manutenção do Aterro Sanitário	18.541.1702.2059.0000						3.000,00
3	DESPEAS CORREN'					3.000,00	
3	OUTRAS DESPESAS CORRENTES				3.000,00		
	MATERIAL DE CONSUMO		3.3.90.30.00	1.000,00			
	OUTROS SERVIÇOS DE TERCEIROS - PESSOA FÍSICA		3.3.90.36.00	1.000,00			
	OUTROS SERVIÇOS DE TERCEIROS - PESSOA JURÍDICA		3.3.90.39.00	1.000,00			
Manutenção dos Serviços Urbanos de Coleta de Lixo	18.541.1801.2060.0000						1.283.000,00
3	DESPEAS CORREN'					1.283.000,00	
1	PESSOAL E ENCARGOS SOCIAIS				3.000,00		
	CONTRATAÇÃO POR TEMPO DETERMINADO		3.1.90.04.00	1.000,00			
	VENCIMENTOS E VANTAGENS FIXAS - PESSOAL CIVIL		3.1.90.11.00	1.000,00			
	OBRIGAÇÕES PATRONAIS		3.1.90.13.00	1.000,00			
3	OUTRAS DESPESAS CORRENTES				1.280.000,00		
	MATERIAL DE CONSUMO		3.3.90.30.00	50.000,00			
	SERVIÇOS DE CONSULTORIA		3.3.90.35.00	10.000,00			
	OUTROS SERVIÇOS DE TERCEIROS - PESSOA FÍSICA		3.3.90.36.00	20.000,00			
	OUTROS SERVIÇOS DE TERCEIROS - PESSOA JURÍDICA		3.3.90.39.00	1.200.000,00			
Manutenção do Programa Qualidade Ambiental	18.541.1802.2061.0000						29.000,00
3	DESPEAS CORREN'					29.000,00	
3	OUTRAS DESPESAS CORRENTES				29.000,00		
	RATEIO PELA PARTICIPAÇÃO EM CONSÓRCIO PÚBLICO		3.3.71.70.00	10.000,00			
	Outros Serviços de Terceiros - Pessoa Jurídica		3.3.72.39.00	5.000,00			
	MATERIAL DE CONSUMO		3.3.90.30.00	5.000,00			
	OUTROS SERVIÇOS DE TERCEIROS - PESSOA FÍSICA		3.3.90.36.00	5.000,00			
	OUTROS SERVIÇOS DE TERCEIROS - PESSOA JURÍDICA		3.3.90.39.00	4.000,00			
Implantação do Programa João Alfredo Sustentável	18.541.1806.1035.0000						10.000,00
4	DESPEAS DE CAPIT					10.000,00	
4	INVESTIMENTOS				10.000,00		
	OBRAS E INSTALAÇÕES		4.4.90.51.00	5.000,00			
	OBRAS E INSTALAÇÕES		4.4.90.51.00	5.000,00			

Documento Assinado Digitalmente por: MARIA GISELDA DA SILVA, WEDJA MARTINS NASCIMENTO, IVALDECI HIPOLITO DE MEDEIROS FILHO, JOSE ANTONIO MARTINS DA SILVA
Assine em: https://eicce.cei.pe.gov.br/epp/validarDocumento.aspx?CodigoDoDocumento=aa7622f0e9328-4146-99e668974e9936455



PREF. MUNICIPAL DE JOÃO ALFREDO

AV.13 DE MAIO, 45 - CNPJ:11097359/0001-45

Orçamento Programa - Exercício de 2022

Página 16

QUADRO AUXILIAR DE DETALHAMENTO DA DESPESA

PODER	02	PODER EXECUTIVO
ORGÃO	07	SECRETARIA DE AGRICULTURA, ABASTECIMENTO E MEIO AMBIENTE
UNIDADE	00	SECRETARIA DE AGRICULTURA, ABASTECIMENTO E MEIO AMBIENTE

Aplicação Programada	Proj/Ativ	Finalidade F.R. - C.A.	Categoria	Detalhada	Total Grupo	Total Categ.	Total Função
Implantação do Programa João Alfredo Sustentável	18.541.1806.1035.0000						10.000,00
Implantação e Manutenção do Programa João Alfredo Sustentável	18.541.1806.2062.0000						30.000,00
3	DESPESAS CORREN					15.000,00	
3	OUTRAS DESPESAS CORRENTES				15.000,00		
	MATERIAL DE CONSUMO		3.3.90.30.00	5.000,00			
	OUTROS SERVIÇOS DE TERCEIROS - PESSOA FÍSICA		3.3.90.36.00	5.000,00			
	OUTROS SERVIÇOS DE TERCEIROS - PESSOA JURÍDICA		3.3.90.39.00	5.000,00			
4	DESPESAS DE CAPIT					15.000,00	
4	INVESTIMENTOS				15.000,00		
	EQUIPAMENTOS E MATERIAL PERMANENTE		4.4.90.52.00	10.000,00			
	EQUIPAMENTOS E MATERIAL PERMANENTE		4.4.90.52.00	5.000,00			
Exec.Obras Hidr.Adutoras p/Abastecimento, Barragens, Poços e Outras	18.544.1803.1036.0000						10.000,00
4	DESPESAS DE CAPIT					10.000,00	
4	INVESTIMENTOS				10.000,00		
	OBRAS E INSTALAÇÕES		4.4.90.51.00	5.000,00			
	OBRAS E INSTALAÇÕES		4.4.90.51.00	5.000,00			
Manutenção da Gestão Administrativa da Agricultura	20.122.0401.2063.0000						1.021.000,00
3	DESPESAS CORREN					991.000,00	
1	PESSOAL E ENCARGOS SOCIAIS				465.000,00		
	CONTRATAÇÃO POR TEMPO DETERMINADO		3.1.90.04.00	150.000,00			
	VENCIMENTOS E VANTAGENS FIXAS - PESSOAL CIVIL		3.1.90.11.00	230.000,00			
	OBRIGAÇÕES PATRONAIS		3.1.90.13.00	70.000,00			
	INDENIZAÇÕES E RESTITUIÇÕES TRABALHISTAS		3.1.90.94.00	5.000,00			
	OBRIGAÇÕES PATRONAIS - INTRA-ORÇAMENTÁRIO		3.1.91.13.00	10.000,00			
3	OUTRAS DESPESAS CORRENTES				526.000,00		
	Outros Benefícios Assistenciais do servidor e do militar		3.3.90.08.00	5.000,00			
	DIÁRIAS - CIVIL		3.3.90.14.00	1.000,00			
	MATERIAL DE CONSUMO		3.3.90.30.00	50.000,00			
	OUTROS SERVIÇOS DE TERCEIROS - PESSOA FÍSICA		3.3.90.36.00	130.000,00			
	OUTROS SERVIÇOS DE TERCEIROS - PESSOA JURÍDICA		3.3.90.39.00	340.000,00			
4	DESPESAS DE CAPIT					30.000,00	
4	INVESTIMENTOS				30.000,00		
	EQUIPAMENTOS E MATERIAL PERMANENTE		4.4.90.52.00	10.000,00			
	EQUIPAMENTOS E MATERIAL PERMANENTE		4.4.90.52.00	20.000,00			
Abastecimento Emergencial de Água para População	20.122.0415.2142.0000						35.000,00
3	DESPESAS CORREN					35.000,00	
3	OUTRAS DESPESAS CORRENTES				35.000,00		
	OUTROS SERVIÇOS DE TERCEIROS - PESSOA FÍSICA		3.3.90.36.00	5.000,00			
	OUTROS SERVIÇOS DE TERCEIROS - PESSOA JURÍDICA		3.3.90.39.00	30.000,00			
Execução de Ações Promotoras do Abastecimento Agroalimentar	20.605.2002.2067.0000						7.000,00
3	DESPESAS CORREN					7.000,00	

Documento Assinado Digitalmente por: MARIA GISELDA DA SILVA, WEDJA MARTINS NASCIMENTO, IVALDECI HIPOLITO DE MEDEIROS FILHO, JOSE ANTONIO MARTINS DA SILVA
Asses em: https://eicce.ce.gov.br/epv/validador/validador.jspx?codigo_documento=aa766210-9328-4146-9966-3974e9934555



PREF. MUNICIPAL DE JOÃO ALFREDO
AV.13 DE MAIO, 45 - CNPJ:11097359/0001-45

Orçamento Programa - Exercício de 2022

Página 18

QUADRO AUXILIAR DE DETALHAMENTO DA DESPESA

PODER	02	PODER EXECUTIVO
ORGÃO	07	SECRETARIA DE AGRICULTURA, ABASTECIMENTO E MEIO AMBIENTE
UNIDADE	00	SECRETARIA DE AGRICULTURA, ABASTECIMENTO E MEIO AMBIENTE

Aplicacao Programada	Proj/Ativ	Finalidade F.R. - C.A.	Categoria	Detalhada	TotalGrupo	Total Categ.	Total Fun
Construção, Ampliação e/ou Reforma de Mercados, Açougues e Matadouros	20.691.2302.1029.0000						260.000,00
4 DESPESAS DE CAPIT						260.000,00	
4 INVESTIMENTOS					260.000,00		
OBRAS E INSTALAÇÕES			4.4.90.51.00	30.000,00			
EQUIPAMENTOS E MATERIAL PERMANENTE			4.4.90.52.00	30.000,00			
EQUIPAMENTOS E MATERIAL PERMANENTE			4.4.90.52.00	200.000,00			
Manutenção de Mercados, Açougues e Matadouros	20.691.2302.2055.0000						135.000,00
3 DESPESAS CORREN						135.000,00	
3 OUTRAS DESPESAS CORRENTES					135.000,00		
MATERIAL DE CONSUMO			3.3.90.30.00	40.000,00			
OUTROS SERVIÇOS DE TERCEIROS - PESSOA FÍSICA			3.3.90.36.00	35.000,00			
OUTROS SERVIÇOS DE TERCEIROS - PESSOA JURÍDICA			3.3.90.39.00	60.000,00			
TOTAL							2.941.000,00

Documento Assinado Digitalmente por: MARIA GISELDA DA SILVA, WEDJA MARTINS NASCIMENTO, IVALDECI HIPOLITO DE MEDEIROS FILHO, JOSE ANTONIO MARTINS DA SILVA
 Asses em: https://eccc.ice.gov.br/epp/validarDocumentoCodigo do documento: 88766210-9328-4146-9966-3974e9936455



PREF. MUNICIPAL DE JOÃO ALFREDO

AV.13 DE MAIO, 45 - CNPJ:11097359/0001-45

Orçamento Programa - Exercício de 2022

Página 19

QUADRO AUXILIAR DE DETALHAMENTO DA DESPESA

PODER	02	PODER EXECUTIVO
ORGÃO	08	SECRETARIA ESPECIAL DA MULHER - SEMUL
UNIDADE	00	SECRETARIA ESPECIAL DA MULHER - SEMUL

Aplicação Programada	Proj/Ativ	Finalidade F.R. - C.A.	Categoria	Detalhada	Total Grupo	Total Categ.	Total Fun
Manutenção das Atividades da SEMUL	04.122.0401.2068.0000						282.000,00
3	DESPESAS CORREN					277.000,00	
1	PESSOAL E ENCARGOS SOCIAIS				212.000,00		
	CONTRATAÇÃO POR TEMPO DETERMINADO		3.1.90.04.00	15.000,00			
	VENCIMENTOS E VANTAGENS FIXAS - PESSOAL CIVIL		3.1.90.11.00	150.000,00			
	OBRIGAÇÕES PATRONAIS		3.1.90.13.00	35.000,00			
	INDENIZAÇÕES E RESTITUIÇÕES TRABALHISTAS		3.1.90.94.00	2.000,00			
	OBRIGAÇÕES PATRONAIS - INTRA-ORÇAMENTÁRIO		3.1.91.13.00	10.000,00			
3	OUTRAS DESPESAS CORRENTES				65.000,00		
	Outros Benefícios Assistenciais do servidor e do militar		3.3.90.08.00	5.000,00			
	DIÁRIAS - CIVIL		3.3.90.14.00	5.000,00			
	MATERIAL DE CONSUMO		3.3.90.30.00	5.000,00			
	OUTROS SERVIÇOS DE TERCEIROS - PESSOA FÍSICA		3.3.90.36.00	30.000,00			
	OUTROS SERVIÇOS DE TERCEIROS - PESSOA JURÍDICA		3.3.90.39.00	20.000,00			
4	DESPESAS DE CAPÍT					5.000,00	
4	INVESTIMENTOS					5.000,00	
	EQUIPAMENTOS E MATERIAL PERMANENTE		4.4.90.52.00	5.000,00			
TOTAL							282.000,00

Documento Assinado Digitalmente por: MARIA GISELDA DA SILVA, WEDJA MARTINS NASCIMENTO, IVÁLDECI HIPOLITO DE MEDEIROS FILHO, JOSE ANTONIO MARTINS DA SILVA
Assinse em: https://eicce.ce.gov.br/epv/validador/assam Código do documento: aaf766210-9328-4146-99e6-3974e9936455



PREF. MUNICIPAL DE JOÃO ALFREDO
AV.13 DE MAIO, 45 - CNPJ:11097359/0001-45

Orçamento Programa - Exercício de 2022

Página 20

QUADRO AUXILIAR DE DETALHAMENTO DA DESPESA

PODER	02	PODER EXECUTIVO
ORGÃO	09	SECRETARIA MUNICIPAL DE PLANEJAMENTO
UNIDADE	00	SECRETARIA MUNICIPAL DE PLANEJAMENTO - SEPLAN

Aplicacao Programada	Proj/Ativ	Finalidade F.R. - C.A.	Categoria	Detalhada	TotalGrupo	Total Categ.	Total Funç
Aquisição de Móveis, Máquinas e Equipamentos Diversos	04.122.0401.1034.0000						10.000,00
4 DESPESAS DE CAPIT						10.000,00	
4 INVESTIMENTOS					10.000,00		
EQUIPAMENTOS E MATERIAL PERMANENTE			4.4.90.52.00	10.000,00			
Manutenção das Atividades da Secretaria de Planejamento	04.122.0401.2069.0000						147.000,00
3 DESPESAS CORREN						147.000,00	
1 PESSOAL E ENCARGOS SOCIAIS					120.000,00		
CONTRATAÇÃO POR TEMPO DETERMINADO			3.1.90.04.00	5.000,00			
VENCIMENTOS E VANTAGENS FIXAS - PESSOAL CIVIL			3.1.90.11.00	70.000,00			
OBRIGAÇÕES PATRONAIS			3.1.90.13.00	20.000,00			
INDENIZAÇÕES E RESTITUIÇÕES TRABALHISTAS			3.1.90.94.00	10.000,00			
OBRIGAÇÕES PATRONAIS - INTRA-ORÇAMENTÁRIO			3.1.91.13.00	15.000,00			
3 OUTRAS DESPESAS CORRENTES					27.000,00		
Outros Benefícios Assistenciais do servidor e do militar			3.3.90.08.00	1.000,00			
DIÁRIAS - CIVIL			3.3.90.14.00	1.000,00			
MATERIAL DE CONSUMO			3.3.90.30.00	3.000,00			
OUTROS SERVIÇOS DE TERCEIROS - PESSOA FÍSICA			3.3.90.36.00	2.000,00			
OUTROS SERVIÇOS DE TERCEIROS - PESSOA JURÍDICA			3.3.90.39.00	20.000,00			
TOTAL							157.000,00

Documento Assinado Digitalmente por: MARIA GISELDA DA SILVA, WEDJA MARTINS NASCIMENTO,IVALDECI HIPOLITO DE MEDEIROS FILHO, JOSE ANTONIO MARTINS DA SILVA
Assinatura em: https://cfcce.fcc.pe.gov.br/pepp/validadoc.aspx Código do documento: aa766210-9328-4146-99e6-3974e9936455



PREF. MUNICIPAL DE JOÃO ALFREDO
AV.13 DE MAIO, 45 - CNPJ:11097359/0001-45

Orçamento Programa - Exercício de 2022

Página 21

QUADRO AUXILIAR DE DETALHAMENTO DA DESPESA

PODER	02	PODER EXECUTIVO
ORGÃO	10	SECRETARIA DO SISTEMA DE CONTROLE INTERNO DO MUNICÍPIO
UNIDADE	00	SECRETARIA DO SISTEMA DE CONTROLE INTERNO DO MUNICÍPIO-SECIN

Aplicacao Programada	Proj/Ativ	Finalidade	Categoria	Detalhada	TotalGrupo	Total Categ.	Total Fur
		F.R. - C.A.					
Aquisição de Móveis, Máquinas e Equipamentos Diversos	04.124.0401.1034.0000						5.000,00
4	DESPESAS DE CAPIT					5.000,00	
4	INVESTIMENTOS				5.000,00		
	EQUIPAMENTOS E MATERIAL PERMANENTE		4.4.90.52.00	5.000,00			
Manutenção do Controle Interno	04.124.0411.2070.0000						223.000,00
3	DESPESAS CORREN					223.000,00	
1	PESSOAL E ENCARGOS SOCIAIS				152.000,00		
	CONTRATAÇÃO POR TEMPO DETERMINADO		3.1.90.04.00	1.000,00			
	VENCIMENTOS E VANTAGENS FIXAS - PESSOAL CIVIL		3.1.90.11.00	120.000,00			
	OBRIGAÇÕES PATRONAIS		3.1.90.13.00	25.000,00			
	INDENIZAÇÕES E RESTITUIÇÕES TRABALHISTAS		3.1.90.94.00	5.000,00			
	OBRIGAÇÕES PATRONAIS - INTRA-ORÇAMENTÁRIO		3.1.91.13.00	1.000,00			
3	OUTRAS DESPESAS CORRENTES				71.000,00		
	Outros Benefícios Assistenciais do servidor e do militar		3.3.90.08.00	1.000,00			
	DIÁRIAS - CIVIL		3.3.90.14.00	10.000,00			
	MATERIAL DE CONSUMO		3.3.90.30.00	2.000,00			
	SERVIÇOS DE CONSULTORIA		3.3.90.35.00	3.000,00			
	OUTROS SERVIÇOS DE TERCEIROS - PESSOA FÍSICA		3.3.90.36.00	40.000,00			
	OUTROS SERVIÇOS DE TERCEIROS - PESSOA JURÍDICA		3.3.90.39.00	15.000,00			
TOTAL							228.000,00

Documento Assinado Digitalmente por: MARIA GISELDA DA SILVA, WEDJA MARTINS NASCIMENTO, IV ALDECI HIPOLITO DE MEDEIROS FILHO, JOSE ANTONIO MARTINS DA SILVA
Asses em: https://eicce.ice.gov.br/epp/validador/assinatura/validador?documento=na766210-9328-4146-99e6-3974e9936455



PREF. MUNICIPAL DE JOÃO ALFREDO
AV.13 DE MAIO, 45 - CNPJ:11097359/0001-45

Orçamento Programa - Exercício de 2022

Página 22

QUADRO AUXILIAR DE DETALHAMENTO DA DESPESA

PODER	02	PODER EXECUTIVO
ORGÃO	11	SECRETARIA MUNICIPAL DO GOVERNO
UNIDADE	00	SECRETARIA MUNICIPAL DO GOVERNO - SEGOV

Aplicacao Programada	Proj/Ativ	Finalidade F.R. - C.A.	Categoria	Detalhada	TotalGrupo	Total Categ.	Total Fur
Aquisição de Móveis, Máquinas e Equipamentos Diversos	04.122.0401.1034.0000						10.000,00
4 DESPESAS DE CAPIT						10.000,00	
4 INVESTIMENTOS					10.000,00		
EQUIPAMENTOS E MATERIAL PERMANENTE			4.4.90.52.00	10.000,00			
Manutenção das Atividades da Secretaria de Governo	04.122.0401.2217.0000						210.000,00
3 DESPESAS CORREN						210.000,00	
1 PESSOAL E ENCARGOS SOCIAIS					188.000,00		
CONTRATAÇÃO POR TEMPO DETERMINADO			3.1.90.04.00	8.000,00			
VENCIMENTOS E VANTAGENS FIXAS - PESSOAL CIVIL			3.1.90.11.00	130.000,00			
OBRIGAÇÕES PATRONAIS			3.1.90.13.00	20.000,00			
OBRIGAÇÕES PATRONAIS - INTRA-ORÇAMENTÁRIO			3.1.91.13.00	30.000,00			
3 OUTRAS DESPESAS CORRENTES					22.000,00		
Outros Benefícios Assistenciais do servidor e do militar			3.3.90.08.00	1.000,00			
DIÁRIAS - CIVIL			3.3.90.14.00	1.000,00			
MATERIAL DE CONSUMO			3.3.90.30.00	3.000,00			
OUTROS SERVIÇOS DE TERCEIROS - PESSOA FÍSICA			3.3.90.36.00	2.000,00			
OUTROS SERVIÇOS DE TERCEIROS - PESSOA JURÍDICA			3.3.90.39.00	15.000,00			
TOTAL							220.000,00

Documento Assinado Digitalmente por: MARIA GISELDA DA SILVA, WEDJA MARTINS NASCIMENTO,IVALDECI HIPOLITO DE MEDEIROS FILHO, JOSE ANTONIO MARTINS DA SILVA
Assinatura em: https://eicf.ce.gov.br/ep/validarDocumento?Codigo do documento: aa766210-9328-4146-99e6-3974e9936455



PREF. MUNICIPAL DE JOÃO ALFREDO
AV.13 DE MAIO, 45 - CNPJ:11097359/0001-45

Orçamento Programa - Exercício de 2022

Página 23

QUADRO AUXILIAR DE DETALHAMENTO DA DESPESA

PODER	02	PODER EXECUTIVO
ORGÃO	12	SECRETARIA MUNICIPAL DE DESENVOLVIMENTO ECONÔMICO E TURISMO
UNIDADE	00	SEC. MUNICIPAL DE DESENVOLVIMENTO ECONÔMICO E TURISMO- SEDET

Aplicacao Programada	Proj/Ativ	Finalidade F.R. - C.A.	Categoria	Detalhada	TotalGrupo	Total Categ.	Total Funco
Aquisição de Móveis, Máquinas e Equipamentos Diversos	04.122.0401.1034.0000						10.000,00
4 DESPESAS DE CAPIT						10.000,00	
4 INVESTIMENTOS					10.000,00		
EQUIPAMENTOS E MATERIAL PERMANENTE			4.4.90.52.00	10.000,00			
Manutenção da Sec. de Desenvolvimento Econômico e Turismo - SEDET	04.122.0401.2218.0000						230.000,00
3 DESPESAS CORREN						230.000,00	
1 PESSOAL E ENCARGOS SOCIAIS					178.000,00		
CONTRATAÇÃO POR TEMPO DETERMINADO			3.1.90.04.00	10.000,00			
VENCIMENTOS E VANTAGENS FIXAS - PESSOAL CIVIL			3.1.90.11.00	120.000,00			
OBRIGAÇÕES PATRONAIS			3.1.90.13.00	20.000,00			
OBRIGAÇÕES PATRONAIS - INTRA-ORÇAMENTÁRIO			3.1.91.13.00	28.000,00			
3 OUTRAS DESPESAS CORRENTES					52.000,00		
Outros Benefícios Assistenciais do servidor e do militar			3.3.90.08.00	1.000,00			
DIÁRIAS - CIVIL			3.3.90.14.00	1.000,00			
MATERIAL DE CONSUMO			3.3.90.30.00	20.000,00			
OUTROS SERVIÇOS DE TERCEIROS - PESSOA FÍSICA			3.3.90.36.00	10.000,00			
OUTROS SERVIÇOS DE TERCEIROS - PESSOA JURÍDICA			3.3.90.39.00	20.000,00			
TOTAL							240.000,00

Documento Assinado Digitalmente por: MARIA GISELDA DA SILVA, WEDJA MARTINS NASCIMENTO, IV ALDECI HIPOLITO DE MEDEIROS FILHO, JOSE ANTONIO MARTINS DA SILVA
 Assine em: https://eccc.ce.gov.br/epp/validarDoc;seam Código do documento: aa766210-9328-4146-99e6-3974e9936455



PREF. MUNICIPAL DE JOÃO ALFREDO
AV.13 DE MAIO, 45 - CNPJ:11097359/0001-45

Orçamento Programa - Exercício de 2022

Página 24

QUADRO AUXILIAR DE DETALHAMENTO DA DESPESA

PODER	90	ENTIDADES SUPERVISIONADAS
ORGÃO	01	FUNDO MUNICIPAL DE SAÚDE
UNIDADE	00	SECRETARIA DE SAÚDE

Aplicação Programada	Proj/Ativ	Finalidade F.R. - C.A.	Categoria	Detalhada	Total Grupo	Total Categ.	Total Função
Manutenção das Atividades da Secretaria de Saúde	10.122.0401.2078.0000						2.475.000,00
3	DESPESAS CORREN						2.475.000,00
1	PESSOAL E ENCARGOS SOCIAIS				1.580.000,00		
	CONTRATAÇÃO POR TEMPO DETERMINADO		3.1.90.04.00	600.000,00			
	VENCIMENTOS E VANTAGENS FIXAS - PESSOAL CIVIL		3.1.90.11.00	500.000,00			
	OBRIGAÇÕES PATRONAIS		3.1.90.13.00	280.000,00			
	DESPESAS DE EXERCÍCIOS ANTERIORES		3.1.90.92.00	10.000,00			
	INDENIZAÇÕES E RESTITUIÇÕES TRABALHISTAS		3.1.90.94.00	15.000,00			
	INDENIZAÇÕES E RESTITUIÇÕES TRABALHISTAS		3.1.90.94.00	5.000,00			
	OBRIGAÇÕES PATRONAIS - INTRA-ORÇAMENTÁRIO		3.1.91.13.00	170.000,00			
3	OUTRAS DESPESAS CORRENTES				895.000,00		
	RATEIO PELA PARTICIPAÇÃO EM CONSÓRCIO PÚBLICO		3.3.71.70.00	5.000,00			
	Outros Serviços de Terceiros - Pessoa Jurídica		3.3.72.39.00	5.000,00			
	Outros Benefícios Assistenciais do servidor e do militar		3.3.90.08.00	10.000,00			
	DIÁRIAS - CIVIL		3.3.90.14.00	25.000,00			
	MATERIAL DE CONSUMO		3.3.90.30.00	150.000,00			
	PASSAGENS E DESPESAS COM LOCOMOÇÃO		3.3.90.33.00	5.000,00			
	OUTROS SERVIÇOS DE TERCEIROS - PESSOA FÍSICA		3.3.90.36.00	80.000,00			
	OUTROS SERVIÇOS DE TERCEIROS - PESSOA JURÍDICA		3.3.90.39.00	590.000,00			
	OBRIGAÇÕES TRIBUTÁRIAS E CONTRIBUTIVAS		3.3.90.47.00	5.000,00			
	DESPESAS DE EXERCÍCIOS ANTERIORES		3.3.90.92.00	20.000,00			
Enfrentamento COVID-19	10.122.1001.2181.0000						690.000,00
3	DESPESAS CORREN						690.000,00
3	OUTRAS DESPESAS CORRENTES				690.000,00		
	MATERIAL DE CONSUMO		3.3.90.30.00	220.000,00			
	Material, Bem ou Serviço para Distribuição Gratuita		3.3.90.32.00	10.000,00			
	OUTROS SERVIÇOS DE TERCEIROS - PESSOA FÍSICA		3.3.90.36.00	60.000,00			
	OUTROS SERVIÇOS DE TERCEIROS - PESSOA JURÍDICA		3.3.90.39.00	400.000,00			
Enfrentamento da Emergência COVID - 19 INVESTIMENTO	10.122.1902.1090.0000						5.000,00
4	DESPESAS DE CAPIT						5.000,00
4	INVESTIMENTOS				5.000,00		
	EQUIPAMENTOS E MATERIAL PERMANENTE		4.4.90.52.00	5.000,00			
Enfrentamento da Emergência COVID - 19 CUSTEIO	10.122.1902.2943.0000						207.000,00
3	DESPESAS CORREN						207.000,00
1	PESSOAL E ENCARGOS SOCIAIS				86.000,00		
	CONTRATAÇÃO POR TEMPO DETERMINADO		3.1.90.04.00	50.000,00			
	CONTRATAÇÃO POR TEMPO DETERMINADO		3.1.90.04.00	10.000,00			
	VENCIMENTOS E VANTAGENS FIXAS - PESSOAL CIVIL		3.1.90.11.00	9.000,00			
	VENCIMENTOS E VANTAGENS FIXAS - PESSOAL CIVIL		3.1.90.11.00	10.000,00			
	OBRIGAÇÕES PATRONAIS		3.1.90.13.00	2.000,00			
	OBRIGAÇÕES PATRONAIS		3.1.90.13.00	5.000,00			
3	OUTRAS DESPESAS CORRENTES				121.000,00		
	SUBVENÇÕES SOCIAIS		3.3.50.43.00	20.000,00			
	SUBVENÇÕES SOCIAIS		3.3.50.43.00	100.000,00			
	Outros Benefícios Assistenciais do servidor e do militar		3.3.90.08.00	1.000,00			
Construção e aquisição de equipamentos de um novo bloco cirúrgico, Unidade mista Joana Amélia Cavalcanti	10.302.1002.1100.0000						450.000,00

Documento Assinado Digitalmente por: MARIA GISELDA DA SILVA, WEDJA MARTINS NASCIMENTO, IVALDECI HIPOLITO DE MEDEIROS FILHO, JOSE ANTONIO MARTINS DA SILVA
Assinatura em: https://eic/ce/ce.gov.br/epp/validador/assinar/Codigo do documento: aa766210-9328-4146-9966-3974e9936455



PREF. MUNICIPAL DE JOÃO ALFREDO
AV.13 DE MAIO, 45 - CNPJ:11097359/0001-45

Orçamento Programa - Exercício de 2022

Página 25

QUADRO AUXILIAR DE DETALHAMENTO DA DESPESA

PODER 90 ENTIDADES SUPERVISIONADAS
ORGÃO 01 FUNDO MUNICIPAL DE SAÚDE
UNIDADE 00 SECRETARIA DE SAÚDE

Aplicação Programada	Proj/Ativ	Finalidade F.R. - C.A.	Categoria	Detalhada	TotalGrupo	Total Categ.	Total Funç
Construção e aquisição de equipamentos de um novo bloco cirúrgico, Unidade mista Joana Amélia Cavalcanti	10.302.1002.1100.0000						450.000,00
4 DESPESAS DE CAPIT						450.000,00	
4 INVESTIMENTOS					450.000,00		
OBRAS E INSTALAÇÕES			4.4.90.51.00	200.000,00			
OBRAS E INSTALAÇÕES			4.4.90.51.00	30.000,00			
EQUIPAMENTOS E MATERIAL PERMANENTE			4.4.90.52.00	200.000,00			
EQUIPAMENTOS E MATERIAL PERMANENTE			4.4.90.52.00	20.000,00			
Implantação e Manutenção da Casa de Apoio na Cidade de Recife	10.302.1006.2214.0000						50.000,00
3 DESPESAS CORREN						50.000,00	
3 OUTRAS DESPESAS CORRENTES					50.000,00		
MATERIAL DE CONSUMO			3.3.90.30.00	20.000,00			
Material, Bem ou Serviço para Distribuição Gratuita			3.3.90.32.00	10.000,00			
OUTROS SERVIÇOS DE TERCEIROS - PESSOA FÍSICA			3.3.90.36.00	10.000,00			
OUTROS SERVIÇOS DE TERCEIROS - PESSOA JURÍDICA			3.3.90.39.00	10.000,00			
TOTAL							3.877.000,00

Documento Assinado Digitalmente por: MARIA GISELDA DA SILVA, WEDJA MARTINS NASCIMENTO, IVALDECI HIPOLITO DE MEDEIROS FILHO, JOSE ANTONIO MARTINS DA SILVA
Assine em: <https://eic.ice.pe.gov.br/epp/validador/assam> Código do documento: aa766210-9328-4146-99e6-3974e9936455



PREF. MUNICIPAL DE JOÃO ALFREDO
AV.13 DE MAIO, 45 - CNPJ:11097359/0001-45

Orçamento Programa - Exercício de 2022

Página 26

QUADRO AUXILIAR DE DETALHAMENTO DA DESPESA

PODER 90 ENTIDADES SUPERVISIONADAS
ORGÃO 01 FUNDO MUNICIPAL DE SAÚDE
UNIDADE 01 FUNDO MUNICIPAL DE SAÚDE

Aplicacao Programada	Proj/Ativ	Finalidade F.R. - C.A.	Categoria	Detalhada	TotalGrupo	Total Categ.	Total Fun
Gestão Administrativa do Fundo Municipal de Saúde	10.122.0401.2080.0000						514.000,00
3	DESPESAS CORREN					484.000,00	
1	PESSOAL E ENCARGOS SOCIAIS				6.000,00		
	CONTRATAÇÃO POR TEMPO DETERMINADO		3.1.90.04.00	1.000,00			
	VENCIMENTOS E VANTAGENS FIXAS - PESSOAL CIVIL		3.1.90.11.00	1.000,00			
	OBRIGAÇÕES PATRONAIS		3.1.90.13.00	1.000,00			
	OUTRAS DESPESAS VARIÁVEIS - PESSOAL CIVIL		3.1.90.16.00	1.000,00			
	INDENIZAÇÕES E RESTITUIÇÕES TRABALHISTAS		3.1.90.94.00	1.000,00			
	INDENIZAÇÕES E RESTITUIÇÕES TRABALHISTAS		3.1.90.94.00	1.000,00			
3	OUTRAS DESPESAS CORRENTES				478.000,00		
	DIÁRIAS - CIVIL		3.3.90.14.00	2.000,00			
	MATERIAL DE CONSUMO		3.3.90.30.00	30.000,00			
	PASSAGENS E DESPESAS COM LOCOMOÇÃO		3.3.90.33.00	5.000,00			
	SERVIÇOS DE CONSULTORIA		3.3.90.35.00	150.000,00			
	OUTROS SERVIÇOS DE TERCEIROS - PESSOA FÍSICA		3.3.90.36.00	130.000,00			
	OUTROS SERVIÇOS DE TERCEIROS - PESSOA JURÍDICA		3.3.90.39.00	160.000,00			
	OBRIGAÇÕES TRIBUTÁRIAS E CONTRIBUTIVAS		3.3.90.47.00	1.000,00			
4	DESPESAS DE CAPIT					30.000,00	
4	INVESTIMENTOS				30.000,00		
	EQUIPAMENTOS E MATERIAL PERMANENTE		4.4.90.52.00	30.000,00			
Manutenção das Atividades do Conselho Municipal de Saúde	10.122.1005.2081.0000						5.000,00
3	DESPESAS CORREN					5.000,00	
3	OUTRAS DESPESAS CORRENTES				5.000,00		
	DIÁRIAS - CIVIL		3.3.90.14.00	1.000,00			
	MATERIAL DE CONSUMO		3.3.90.30.00	1.000,00			
	PASSAGENS E DESPESAS COM LOCOMOÇÃO		3.3.90.33.00	1.000,00			
	OUTROS SERVIÇOS DE TERCEIROS - PESSOA FÍSICA		3.3.90.36.00	1.000,00			
	OUTROS SERVIÇOS DE TERCEIROS - PESSOA JURÍDICA		3.3.90.39.00	1.000,00			
Capacitação, Treinamento e Qualificação de Servidores da Saúde	10.122.1005.2082.0000						6.000,00
3	DESPESAS CORREN					6.000,00	
3	OUTRAS DESPESAS CORRENTES				6.000,00		
	MATERIAL DE CONSUMO		3.3.90.30.00	2.000,00			
	OUTROS SERVIÇOS DE TERCEIROS - PESSOA FÍSICA		3.3.90.36.00	2.000,00			
	OUTROS SERVIÇOS DE TERCEIROS - PESSOA JURÍDICA		3.3.90.39.00	2.000,00			
Divulgação Institucional da Secretaria Municipal de Saúde	10.122.1005.2083.0000						19.000,00
3	DESPESAS CORREN					19.000,00	
3	OUTRAS DESPESAS CORRENTES				19.000,00		
	MATERIAL DE CONSUMO		3.3.90.30.00	1.000,00			
	OUTROS SERVIÇOS DE TERCEIROS - PESSOA FÍSICA		3.3.90.36.00	5.000,00			
	OUTROS SERVIÇOS DE TERCEIROS - PESSOA JURÍDICA		3.3.90.39.00	10.000,00			
	OUTROS SERVIÇOS DE TERCEIROS - PESSOA JURÍDICA		3.3.90.39.00	3.000,00			
Enfretamento da Emergência COVID - 19 INVESTIMENTO	10.122.1902.1090.0000						10.000,00
4	DESPESAS DE CAPIT					10.000,00	
4	INVESTIMENTOS				10.000,00		
	EQUIPAMENTOS E MATERIAL PERMANENTE		4.4.90.52.00	10.000,00			

Documento Assinado Digitalmente por: MARIA GISELDA DA SILVA, WEDIA MARTINS NASCIMENTO, IV ALDECI HIPOLITO DE MEDEIROS FILHO, JOSE ANTONIO MARTINS DA SILVA
Asses em: https://eicce.gov.br/epv/validado/assasem/Codigo do documento: aa766210-9328-4146-99e6-3974e9936455



PREF. MUNICIPAL DE JOÃO ALFREDO
AV.13 DE MAIO, 45 - CNPJ:11097359/0001-45

Orçamento Programa - Exercício de 2022

Página 27

QUADRO AUXILIAR DE DETALHAMENTO DA DESPESA

PODER	90	ENTIDADES SUPERVISIONADAS
ORGÃO	01	FUNDO MUNICIPAL DE SAÚDE
UNIDADE	01	FUNDO MUNICIPAL DE SAÚDE

Aplicação Programada	Proj/Ativ	Finalidade F.R. - C.A.	Categoria	Detalhada	Total Grupo	Total Categ.	Total Funç.
Enfretamento da Emergência COVID - 19 INVESTIMENTO	10.122.1902.1090.0000						10.000,00
Subvenções a Entidades Sem Fins Lucrativos	10.123.1016.2123.0000						1.000,00
3 DESPESAS CORREN						1.000,00	
3 OUTRAS DESPESAS CORRENTES					1.000,00		
SUBVENÇÕES SOCIAIS			3.3.50.43.00	1.000,00			
Manutenção do NASF - Núcleo de Apoio a Saúde da Família	10.301.1001.2084.0000						81.000,00
3 DESPESAS CORREN							
1 PESSOAL E ENCARGOS SOCIAIS					25.000,00		81.000,00
CONTRATAÇÃO POR TEMPO DETERMINADO			3.1.90.04.00	14.000,00			
CONTRATAÇÃO POR TEMPO DETERMINADO			3.1.90.04.00	1.000,00			
VENCIMENTOS E VANTAGENS FIXAS - PESSOAL CIVIL			3.1.90.11.00	1.000,00			
VENCIMENTOS E VANTAGENS FIXAS - PESSOAL CIVIL			3.1.90.11.00	1.000,00			
OBRIGAÇÕES PATRONAIS			3.1.90.13.00	6.000,00			
INDENIZAÇÕES E RESTITUIÇÕES TRABALHISTAS			3.1.90.94.00	1.000,00			
INDENIZAÇÕES E RESTITUIÇÕES TRABALHISTAS			3.1.90.94.00	1.000,00			
3 OUTRAS DESPESAS CORRENTES					56.000,00		
Outros Benefícios Assistenciais do servidor e do militar			3.3.90.08.00	1.000,00			
Outros Benefícios Assistenciais do servidor e do militar			3.3.90.08.00	1.000,00			
MATERIAL DE CONSUMO			3.3.90.30.00	5.000,00			
MATERIAL DE CONSUMO			3.3.90.30.00	4.000,00			
OUTROS SERVIÇOS DE TERCEIROS - PESSOA FÍSICA			3.3.90.36.00	5.000,00			
OUTROS SERVIÇOS DE TERCEIROS - PESSOA FÍSICA			3.3.90.36.00	10.000,00			
OUTROS SERVIÇOS DE TERCEIROS - PESSOA JURÍDICA			3.3.90.39.00	10.000,00			
OUTROS SERVIÇOS DE TERCEIROS - PESSOA JURÍDICA			3.3.90.39.00	20.000,00			
Manutenção das Atividades de Atenção Básica da Saúde	10.301.1001.2085.0000						5.534.000,00
3 DESPESAS CORREN							
1 PESSOAL E ENCARGOS SOCIAIS					408.000,00		5.474.000,00
CONTRATAÇÃO POR TEMPO DETERMINADO			3.1.90.04.00	1.000,00			
CONTRATAÇÃO POR TEMPO DETERMINADO			3.1.90.04.00	1.000,00			
VENCIMENTOS E VANTAGENS FIXAS - PESSOAL CIVIL			3.1.90.11.00	1.000,00			
VENCIMENTOS E VANTAGENS FIXAS - PESSOAL CIVIL			3.1.90.11.00	1.000,00			
OBRIGAÇÕES PATRONAIS			3.1.90.13.00	1.000,00			
OUTRAS DESPESAS VARIÁVEIS - PESSOAL CIVIL			3.1.90.16.00	1.000,00			
OUTRAS DESPESAS VARIÁVEIS - PESSOAL CIVIL			3.1.90.16.00	400.000,00			
INDENIZAÇÕES E RESTITUIÇÕES TRABALHISTAS			3.1.90.94.00	1.000,00			
INDENIZAÇÕES E RESTITUIÇÕES TRABALHISTAS			3.1.90.94.00	1.000,00			



PREF. MUNICIPAL DE JOÃO ALFREDO
AV.13 DE MAIO, 45 - CNPJ:11097359/0001-45

Orçamento Programa - Exercício de 2022

Página 28

QUADRO AUXILIAR DE DETALHAMENTO DA DESPESA

PODER	90	ENTIDADES SUPERVISIONADAS
ORGÃO	01	FUNDO MUNICIPAL DE SAÚDE
UNIDADE	01	FUNDO MUNICIPAL DE SAÚDE

Aplicação Programada	Proj/Ativ	Finalidade F.R. - C.A.	Categoria	Detalhada	TotalGrupo	Total Categ.	Total Funç
Manutenção das Atividades de Atenção Básica da Saúde	10.301.1001.2085.0000						5.534.000,00
3	DESPESAS CORREN					5.474.000,00	
3	OUTRAS DESPESAS CORRENTES				5.066.000,00		
	SUBVENÇÕES SOCIAIS		3.3.50.43.00	1.000,00			
	SUBVENÇÕES SOCIAIS		3.3.50.43.00	3.400.000,00			
	Outros Serviços de Terceiros - Pessoa Jurídica		3.3.72.39.00	5.000,00			
	DIÁRIAS - CIVIL		3.3.90.14.00	5.000,00			
	MATERIAL DE CONSUMO		3.3.90.30.00	10.000,00			
	MATERIAL DE CONSUMO		3.3.90.30.00	800.000,00			
	PASSAGENS E DESPESAS COM LOCOMOÇÃO		3.3.90.33.00	5.000,00			
	PASSAGENS E DESPESAS COM LOCOMOÇÃO		3.3.90.33.00	5.000,00			
	OUTROS SERVIÇOS DE TERCEIROS - PESSOA FÍSICA		3.3.90.36.00	5.000,00			
	OUTROS SERVIÇOS DE TERCEIROS - PESSOA FÍSICA		3.3.90.36.00	20.000,00			
	OUTROS SERVIÇOS DE TERCEIROS - PESSOA JURÍDICA		3.3.90.39.00	10.000,00			
	OUTROS SERVIÇOS DE TERCEIROS - PESSOA JURÍDICA		3.3.90.39.00	800.000,00			
4	DESPESAS DE CAPIT					60.000,00	
4	INVESTIMENTOS				60.000,00		
	EQUIPAMENTOS E MATERIAL PERMANENTE		4.4.90.52.00	5.000,00			
	EQUIPAMENTOS E MATERIAL PERMANENTE		4.4.90.52.00	15.000,00			
	EQUIPAMENTOS E MATERIAL PERMANENTE		4.4.90.52.00	10.000,00			
	EQUIPAMENTOS E MATERIAL PERMANENTE		4.4.90.52.00	30.000,00			
Ampliação e Manutenção das Atividades do Programa de Saúde da Família - PSF	10.301.1001.2086.0000						2.620.000,00
3	DESPESAS CORREN					2.620.000,00	
1	PESSOAL E ENCARGOS SOCIAIS				1.705.000,00		
	CONTRATAÇÃO POR TEMPO DETERMINADO		3.1.90.04.00	300.000,00			
	CONTRATAÇÃO POR TEMPO DETERMINADO		3.1.90.04.00	310.000,00			
	VENCIMENTOS E VANTAGENS FIXAS - PESSOAL CIVIL		3.1.90.11.00	140.000,00			
	VENCIMENTOS E VANTAGENS FIXAS - PESSOAL CIVIL		3.1.90.11.00	600.000,00			
	OBRIGAÇÕES PATRONAIS		3.1.90.13.00	90.000,00			
	OBRIGAÇÕES PATRONAIS		3.1.90.13.00	100.000,00			
	INDENIZAÇÕES E RESTITUIÇÕES TRABALHISTAS		3.1.90.94.00	10.000,00			
	INDENIZAÇÕES E RESTITUIÇÕES TRABALHISTAS		3.1.90.94.00	5.000,00			
	OBRIGAÇÕES PATRONAIS - INTRA-ORÇAMENTÁRIO		3.1.91.13.00	20.000,00			
	OBRIGAÇÕES PATRONAIS - INTRA-ORÇAMENTÁRIO		3.1.91.13.00	130.000,00			
3	OUTRAS DESPESAS CORRENTES				915.000,00		
	Outros Benefícios Assistenciais do servidor e do militar		3.3.90.08.00	10.000,00			
	Outros Benefícios Assistenciais do servidor e do militar		3.3.90.08.00	10.000,00			
	DIÁRIAS - CIVIL		3.3.90.14.00	5.000,00			
	DIÁRIAS - CIVIL		3.3.90.14.00	5.000,00			
	MATERIAL DE CONSUMO		3.3.90.30.00	5.000,00			
	MATERIAL DE CONSUMO		3.3.90.30.00	20.000,00			
	MATERIAL DE CONSUMO		3.3.90.30.00	120.000,00			
	OUTROS SERVIÇOS DE TERCEIROS - PESSOA FÍSICA		3.3.90.36.00	20.000,00			
	OUTROS SERVIÇOS DE TERCEIROS - PESSOA FÍSICA		3.3.90.36.00	60.000,00			
	OUTROS SERVIÇOS DE TERCEIROS - PESSOA JURÍDICA		3.3.90.39.00	20.000,00			
	OUTROS SERVIÇOS DE TERCEIROS - PESSOA JURÍDICA		3.3.90.39.00	640.000,00			
Manutenção das Atividades do Prog. de Agentes Comunit. de Saúde - PACS	10.301.1001.2087.0000						1.637.000,00
3	DESPESAS CORREN					1.637.000,00	



PREF. MUNICIPAL DE JOÃO ALFREDO
AV.13 DE MAIO, 45 - CNPJ:11097359/0001-45

Orçamento Programa - Exercício de 2022

Página 29

QUADRO AUXILIAR DE DETALHAMENTO DA DESPESA

PODER 90 ENTIDADES SUPERVISIONADAS
ORGÃO 01 FUNDO MUNICIPAL DE SAÚDE
UNIDADE 01 FUNDO MUNICIPAL DE SAÚDE

Aplicação Programada	Proj/Ativ	Finalidade F.R. - C.A.	Categoria	Detalhada	TotalGrupo	Total Categ.	Total Fun.
Manutenção das Atividades do Prog. de Agentes Comunit. de Saúde - PACS	10.301.1001.2087.0000						1.637.000,00
3	DESPESAS CORREN					1.637.000,00	
1	PESSOAL E ENCARGOS SOCIAIS				1.601.000,00		
	VENCIMENTOS E VANTAGENS FIXAS - PESSOAL CIVIL		3.1.90.11.00	190.000,00			
	VENCIMENTOS E VANTAGENS FIXAS - PESSOAL CIVIL		3.1.90.11.00	1.000.000,00			
	OBRIGAÇÕES PATRONAIS		3.1.90.13.00	110.000,00			
	OBRIGAÇÕES PATRONAIS		3.1.90.13.00	290.000,00			
	INDENIZAÇÕES E RESTITUIÇÕES TRABALHISTAS		3.1.90.94.00	1.000,00			
	INDENIZAÇÕES E RESTITUIÇÕES TRABALHISTAS		3.1.90.94.00	10.000,00			
3	OUTRAS DESPESAS CORRENTES				36.000,00		
	Outros Benefícios Assistenciais do servidor e do militar		3.3.90.08.00	10.000,00			
	Outros Benefícios Assistenciais do servidor e do militar		3.3.90.08.00	10.000,00			
	DIÁRIAS - CIVIL		3.3.90.14.00	3.000,00			
	DIÁRIAS - CIVIL		3.3.90.14.00	2.000,00			
	MATERIAL DE CONSUMO		3.3.90.30.00	1.000,00			
	MATERIAL DE CONSUMO		3.3.90.30.00	2.000,00			
	OUTROS SERVIÇOS DE TERCEIROS - PESSOA FÍSICA		3.3.90.36.00	1.000,00			
	OUTROS SERVIÇOS DE TERCEIROS - PESSOA FÍSICA		3.3.90.36.00	1.000,00			
	OUTROS SERVIÇOS DE TERCEIROS - PESSOA JURÍDICA		3.3.90.39.00	1.000,00			
	OUTROS SERVIÇOS DE TERCEIROS - PESSOA JURÍDICA		3.3.90.39.00	5.000,00			
Manutenção das Atividades do Programa de Saúde Bucal	10.301.1001.2088.0000						359.000,00
3	DESPESAS CORREN					319.000,00	
1	PESSOAL E ENCARGOS SOCIAIS				278.000,00		
	CONTRATAÇÃO POR TEMPO DETERMINADO		3.1.90.04.00	5.000,00			
	CONTRATAÇÃO POR TEMPO DETERMINADO		3.1.90.04.00	5.000,00			
	VENCIMENTOS E VANTAGENS FIXAS - PESSOAL CIVIL		3.1.90.11.00	30.000,00			
	VENCIMENTOS E VANTAGENS FIXAS - PESSOAL CIVIL		3.1.90.11.00	160.000,00			
	OBRIGAÇÕES PATRONAIS		3.1.90.13.00	2.000,00			
	OBRIGAÇÕES PATRONAIS		3.1.90.13.00	25.000,00			
	INDENIZAÇÕES E RESTITUIÇÕES TRABALHISTAS		3.1.90.94.00	1.000,00			
	INDENIZAÇÕES E RESTITUIÇÕES TRABALHISTAS		3.1.90.94.00	10.000,00			
	OBRIGAÇÕES PATRONAIS - INTRA-ORÇAMENTÁRIO		3.1.91.13.00	40.000,00			
3	OUTRAS DESPESAS CORRENTES				41.000,00		
	Outros Benefícios Assistenciais do servidor e do militar		3.3.90.08.00	5.000,00			
	MATERIAL DE CONSUMO		3.3.90.30.00	1.000,00			
	MATERIAL DE CONSUMO		3.3.90.30.00	15.000,00			
	OUTROS SERVIÇOS DE TERCEIROS - PESSOA FÍSICA		3.3.90.36.00	5.000,00			
	OUTROS SERVIÇOS DE TERCEIROS - PESSOA FÍSICA		3.3.90.36.00	5.000,00			
	OUTROS SERVIÇOS DE TERCEIROS - PESSOA JURÍDICA		3.3.90.39.00	5.000,00			
	OUTROS SERVIÇOS DE TERCEIROS - PESSOA JURÍDICA		3.3.90.39.00	5.000,00			
4	DESPESAS DE CAPIT					40.000,00	
4	INVESTIMENTOS				40.000,00		
	EQUIPAMENTOS E MATERIAL PERMANENTE		4.4.90.52.00	10.000,00			
	EQUIPAMENTOS E MATERIAL PERMANENTE		4.4.90.52.00	30.000,00			
Manutenção do PSE - Programa Saúde na Escola	10.301.1009.2089.0000						35.000,00
3	DESPESAS CORREN					35.000,00	

Documento Assinado Digitalmente por: MARIA GISELDA DA SILVA, WEDIA MARTINS NASCIMENTO, IVALDECI HIPOLITO DE MEDEIROS FILHO, JOSE ANTONIO MARTINS DA SILVA
Assinse em: https://eicce/pe.gov.br/epp/validada/pe-scann/Codigo do documento: aa766210-9328-4146-9966-3974e9938155



PREF. MUNICIPAL DE JOÃO ALFREDO
AV.13 DE MAIO, 45 - CNPJ:11097359/0001-45

Orçamento Programa - Exercício de 2022

Página 30

QUADRO AUXILIAR DE DETALHAMENTO DA DESPESA

PODER 90 ENTIDADES SUPERVISIONADAS
ORGÃO 01 FUNDO MUNICIPAL DE SAÚDE
UNIDADE 01 FUNDO MUNICIPAL DE SAÚDE

Aplicacao Programada	Proj/Ativ	Finalidade F.R. - C.A.	Categoria	Detalhada	TotalGrupo	Total Categ.	Total Fun
Manutenção do PSE - Programa Saúde na Escola	10.301.1009.2089.0000						35.000,00
3 DESPESAS CORREN						35.000,00	
3 OUTRAS DESPESAS CORRENTES					35.000,00		
MATERIAL DE CONSUMO			3.3.90.30.00	5.000,00			
MATERIAL DE CONSUMO			3.3.90.30.00	5.000,00			
OUTROS SERVIÇOS DE TERCEIROS - PESSOA FÍSICA			3.3.90.36.00	5.000,00			
OUTROS SERVIÇOS DE TERCEIROS - PESSOA FÍSICA			3.3.90.36.00	10.000,00			
OUTROS SERVIÇOS DE TERCEIROS - PESSOA JURÍDICA			3.3.90.39.00	5.000,00			
OUTROS SERVIÇOS DE TERCEIROS - PESSOA JURÍDICA			3.3.90.39.00	5.000,00			
Aquisição de Imóveis para a Saúde	10.301.1010.1044.0000					10.000,00	10.000,00
4 DESPESAS DE CAPIT						10.000,00	
4 INVESTIMENTOS					10.000,00		
AQUISIÇÃO DE IMÓVEIS			4.4.90.61.00	10.000,00			
Construção, Reforma e/ou Ampliação de Imóveis da Atenção Básica	10.301.1010.1053.0000						220.000,00
4 DESPESAS DE CAPIT						220.000,00	
4 INVESTIMENTOS					220.000,00		
OBRAS E INSTALAÇÕES			4.4.90.51.00	10.000,00			
OBRAS E INSTALAÇÕES			4.4.90.51.00	10.000,00			
OBRAS E INSTALAÇÕES			4.4.90.51.00	200.000,00			
Manutenção do Programa Academia da Saúde	10.301.1013.2133.0000						41.000,00
3 DESPESAS CORREN						41.000,00	
1 PESSOAL E ENCARGOS SOCIAIS					20.000,00		
CONTRATAÇÃO POR TEMPO DETERMINADO			3.1.90.04.00	5.000,00			
CONTRATAÇÃO POR TEMPO DETERMINADO			3.1.90.04.00	10.000,00			
OBRIGAÇÕES PATRONAIS			3.1.90.13.00	3.000,00			
OBRIGAÇÕES PATRONAIS			3.1.90.13.00	2.000,00			
3 OUTRAS DESPESAS CORRENTES					21.000,00		
MATERIAL DE CONSUMO			3.3.90.30.00	2.000,00			
MATERIAL DE CONSUMO			3.3.90.30.00	2.000,00			
OUTROS SERVIÇOS DE TERCEIROS - PESSOA FÍSICA			3.3.90.36.00	6.000,00			
OUTROS SERVIÇOS DE TERCEIROS - PESSOA FÍSICA			3.3.90.36.00	3.000,00			
OUTROS SERVIÇOS DE TERCEIROS - PESSOA JURÍDICA			3.3.90.39.00	3.000,00			
OUTROS SERVIÇOS DE TERCEIROS - PESSOA JURÍDICA			3.3.90.39.00	5.000,00			
Implantação e Manutenção do Centro Especializado Odontológico - CEO	10.302.1002.2090.0000						14.000,00
3 DESPESAS CORREN						14.000,00	
1 PESSOAL E ENCARGOS SOCIAIS					4.000,00		
CONTRATAÇÃO POR TEMPO DETERMINADO			3.1.90.04.00	1.000,00			
CONTRATAÇÃO POR TEMPO DETERMINADO			3.1.90.04.00	1.000,00			
VENCIMENTOS E VANTAGENS FIXAS - PESSOAL CIVIL			3.1.90.11.00	1.000,00			
VENCIMENTOS E VANTAGENS FIXAS - PESSOAL CIVIL			3.1.90.11.00	1.000,00			

Documento Assinado Digitalmente por: MARIA GISELDA DA SILVA, WEDJA MARTINS NASCIMENTO, IVALDECI HIPOLITO DE MEDEIROS FILHO, JOSE ANTONIO MARTINS DA SILVA
Assinse em: https://eccc.ce.gov.br/epp/validarDocumento.html Código do documento: aaf766210-9328-4146-9966-3974e9956455



PREF. MUNICIPAL DE JOÃO ALFREDO
AV.13 DE MAIO, 45 - CNPJ:11097359/0001-45

Orçamento Programa - Exercício de 2022

Página 31

QUADRO AUXILIAR DE DETALHAMENTO DA DESPESA

PODER	90	ENTIDADES SUPERVISIONADAS
ORGÃO	01	FUNDO MUNICIPAL DE SAÚDE
UNIDADE	01	FUNDO MUNICIPAL DE SAÚDE

Aplicação Programada	Proj/Ativ	Finalidade F.R. - C.A.	Categoria	Detalhada	Total Grupo	Total Categ.	Total Função
Implantação e Manutenção do Centro Especializado Odontológico - CEO	10.302.1002.2090.0000						14.000,00
3	DESPESAS CORREN					14.000,00	
3	OUTRAS DESPESAS CORRENTES				10.000,00		
	MATERIAL DE CONSUMO		3.3.90.30.00	1.000,00			
	MATERIAL DE CONSUMO		3.3.90.30.00	1.000,00			
	OUTROS SERVIÇOS DE TERCEIROS - PESSOA FÍSICA		3.3.90.36.00	1.000,00			
	OUTROS SERVIÇOS DE TERCEIROS - PESSOA FÍSICA		3.3.90.36.00	1.000,00			
	OUTROS SERVIÇOS DE TERCEIROS - PESSOA JURÍDICA		3.3.90.39.00	1.000,00			
	OUTROS SERVIÇOS DE TERCEIROS - PESSOA JURÍDICA		3.3.90.39.00	5.000,00			
Manutenção das Unidades de Saúde, Inclusive Hospital	10.302.1002.2091.0000						6.387.000,00
3	DESPESAS CORREN					6.057.000,00	
1	PESSOAL E ENCARGOS SOCIAIS				2.347.000,00		
	CONTRATAÇÃO POR TEMPO DETERMINADO		3.1.90.04.00	630.000,00			
	CONTRATAÇÃO POR TEMPO DETERMINADO		3.1.90.04.00	110.000,00			
	VENCIMENTOS E VANTAGENS FIXAS - PESSOAL CIVIL		3.1.90.11.00	910.000,00			
	VENCIMENTOS E VANTAGENS FIXAS - PESSOAL CIVIL		3.1.90.11.00	300.000,00			
	OBRIGAÇÕES PATRONAIS		3.1.90.13.00	130.000,00			
	OUTRAS DESPESAS VARIÁVEIS - PESSOAL CIVIL		3.1.90.16.00	1.000,00			
	OUTRAS DESPESAS VARIÁVEIS - PESSOAL CIVIL		3.1.90.16.00	5.000,00			
	INDENIZAÇÕES E RESTITUIÇÕES TRABALHISTAS		3.1.90.94.00	10.000,00			
	INDENIZAÇÕES E RESTITUIÇÕES TRABALHISTAS		3.1.90.94.00	1.000,00			
	OBRIGAÇÕES PATRONAIS - INTRA-ORÇAMENTÁRIO		3.1.91.13.00	30.000,00			
	OBRIGAÇÕES PATRONAIS - INTRA-ORÇAMENTÁRIO		3.1.91.13.00	220.000,00			
3	OUTRAS DESPESAS CORRENTES				3.710.000,00		
	SUBVENÇÕES SOCIAIS		3.3.50.43.00	2.000.000,00			
	SUBVENÇÕES SOCIAIS		3.3.50.43.00	100.000,00			
	Outros Serviços de Terceiros - Pessoa Jurídica		3.3.72.39.00	5.000,00			
	Outros Serviços de Terceiros - Pessoa Jurídica		3.3.72.39.00	5.000,00			
	Outros Benefícios Assistenciais do servidor e do militar		3.3.90.08.00	10.000,00			
	Outros Benefícios Assistenciais do servidor e do militar		3.3.90.08.00	10.000,00			
	DIÁRIAS - CIVIL		3.3.90.14.00	5.000,00			
	DIÁRIAS - CIVIL		3.3.90.14.00	5.000,00			
	MATERIAL DE CONSUMO		3.3.90.30.00	900.000,00			
	MATERIAL DE CONSUMO		3.3.90.30.00	5.000,00			
	MATERIAL DE CONSUMO		3.3.90.30.00	200.000,00			
	OUTROS SERVIÇOS DE TERCEIROS - PESSOA FÍSICA		3.3.90.36.00	90.000,00			
	OUTROS SERVIÇOS DE TERCEIROS - PESSOA FÍSICA		3.3.90.36.00	5.000,00			
	OUTROS SERVIÇOS DE TERCEIROS - PESSOA JURÍDICA		3.3.90.39.00	320.000,00			
	OUTROS SERVIÇOS DE TERCEIROS - PESSOA JURÍDICA		3.3.90.39.00	50.000,00			
4	DESPESAS DE CAPÍT					330.000,00	
4	INVESTIMENTOS				330.000,00		
	EQUIPAMENTOS E MATERIAL PERMANENTE		4.4.90.52.00	20.000,00			
	EQUIPAMENTOS E MATERIAL PERMANENTE		4.4.90.52.00	10.000,00			
	EQUIPAMENTOS E MATERIAL PERMANENTE		4.4.90.52.00	300.000,00			
Doação de Órteses, Próteses e Outros	10.302.1002.2153.0000						80.000,00
3	DESPESAS CORREN					80.000,00	
3	OUTRAS DESPESAS CORRENTES				80.000,00		
	Material, Bem ou Serviço para Distribuição Gratuita		3.3.90.32.00	10.000,00			
	Material, Bem ou Serviço para Distribuição Gratuita		3.3.90.32.00	70.000,00			



PREF. MUNICIPAL DE JOÃO ALFREDO

AV.13 DE MAIO, 45 - CNPJ:11097359/0001-45

Orçamento Programa - Exercício de 2022

Página 32

QUADRO AUXILIAR DE DETALHAMENTO DA DESPESA

PODER	90	ENTIDADES SUPERVISIONADAS
ORGÃO	01	FUNDO MUNICIPAL DE SAÚDE
UNIDADE	01	FUNDO MUNICIPAL DE SAÚDE

Aplicação Programada	Proj/Ativ	Finalidade F.R. - C.A.	Categoria	Detalhada	Total Grupo	Total Categ.	Total Função
Doação de Órteses, Próteses e Outros	10.302.1002.2153.0000						80.000,00
Implantação e Manutenção do CAPS	10.302.1002.2158.0000						44.000,00
3 DESPESAS CORREN						37.000,00	
1 PESSOAL E ENCARGOS SOCIAIS					20.000,00		
CONTRATAÇÃO POR TEMPO DETERMINADO			3.1.90.04.00	5.000,00			
CONTRATAÇÃO POR TEMPO DETERMINADO			3.1.90.04.00	5.000,00			
VENCIMENTOS E VANTAGENS FIXAS - PESSOAL CIVIL			3.1.90.11.00	5.000,00			
VENCIMENTOS E VANTAGENS FIXAS - PESSOAL CIVIL			3.1.90.11.00	5.000,00			
3 OUTRAS DESPESAS CORRENTES					17.000,00		
DIÁRIAS - CIVIL			3.3.90.14.00	1.000,00			
DIÁRIAS - CIVIL			3.3.90.14.00	1.000,00			
MATERIAL DE CONSUMO			3.3.90.30.00	3.000,00			
MATERIAL DE CONSUMO			3.3.90.30.00	2.000,00			
OUTROS SERVIÇOS DE TERCEIROS - PESSOA FÍSICA			3.3.90.36.00	3.000,00			
OUTROS SERVIÇOS DE TERCEIROS - PESSOA FÍSICA			3.3.90.36.00	2.000,00			
OUTROS SERVIÇOS DE TERCEIROS - PESSOA JURÍDICA			3.3.90.39.00	3.000,00			
OUTROS SERVIÇOS DE TERCEIROS - PESSOA JURÍDICA			3.3.90.39.00	2.000,00			
4 DESPESAS DE CAPIT						7.000,00	
4 INVESTIMENTOS					7.000,00		
EQUIPAMENTOS E MATERIAL PERMANENTE			4.4.90.52.00	2.000,00			
EQUIPAMENTOS E MATERIAL PERMANENTE			4.4.90.52.00	5.000,00			
Manutenção do Serviço de Atendimento Móvel de Urgência - SAMU	10.302.1002.2159.0000						276.000,00
3 DESPESAS CORREN						276.000,00	
1 PESSOAL E ENCARGOS SOCIAIS					166.000,00		
CONTRATAÇÃO POR TEMPO DETERMINADO			3.1.90.04.00	40.000,00			
CONTRATAÇÃO POR TEMPO DETERMINADO			3.1.90.04.00	90.000,00			
OBRIGAÇÕES PATRONAIS			3.1.90.13.00	20.000,00			
OBRIGAÇÕES PATRONAIS			3.1.90.13.00	15.000,00			
INDENIZAÇÕES E RESTITUIÇÕES TRABALHISTAS			3.1.90.94.00	1.000,00			
3 OUTRAS DESPESAS CORRENTES					110.000,00		
MATERIAL DE CONSUMO			3.3.90.30.00	10.000,00			
MATERIAL DE CONSUMO			3.3.90.30.00	10.000,00			
OUTROS SERVIÇOS DE TERCEIROS - PESSOA FÍSICA			3.3.90.36.00	35.000,00			
OUTROS SERVIÇOS DE TERCEIROS - PESSOA FÍSICA			3.3.90.36.00	20.000,00			
OUTROS SERVIÇOS DE TERCEIROS - PESSOA JURÍDICA			3.3.90.39.00	30.000,00			
OUTROS SERVIÇOS DE TERCEIROS - PESSOA JURÍDICA			3.3.90.39.00	5.000,00			
Manutenção do Programa de Tratamento Fora do Domicílio - TFD	10.302.1006.2092.0000						525.000,00
3 DESPESAS CORREN						525.000,00	
3 OUTRAS DESPESAS CORRENTES					525.000,00		
OUTROS SERVIÇOS DE TERCEIROS - PESSOA FÍSICA			3.3.90.36.00	5.000,00			
OUTROS SERVIÇOS DE TERCEIROS - PESSOA FÍSICA			3.3.90.36.00	20.000,00			
OUTROS SERVIÇOS DE TERCEIROS - PESSOA JURÍDICA			3.3.90.39.00	10.000,00			
OUTROS SERVIÇOS DE TERCEIROS - PESSOA JURÍDICA			3.3.90.39.00	400.000,00			
OUTROS AUXÍLIOS FINANCEIROS A PESSOA FÍSICA			3.3.90.48.00	80.000,00			
OUTROS AUXÍLIOS FINANCEIROS A PESSOA FÍSICA			3.3.90.48.00	10.000,00			

Documento Assinado Digitalmente por: MARIA GISELDA DA SILVA, WEDJA MARTINS NASCIMENTO, IVALDECI HIPOLITO DE MEDEIROS FILHO, JOSE ANTONIO MARTINS DA SILVA
Assinatura em: https://eicce.ace.pe.gov.br/epp/validarDocumento.aspx?CodigoDoDocumento: aa166210-9328-4146-99e6-3974e9936455



PREF. MUNICIPAL DE JOÃO ALFREDO
AV.13 DE MAIO, 45 - CNPJ:11097359/0001-45

Orçamento Programa - Exercício de 2022

Página 33

QUADRO AUXILIAR DE DETALHAMENTO DA DESPESA

PODER 90 ENTIDADES SUPERVISIONADAS
ORGÃO 01 FUNDO MUNICIPAL DE SAÚDE
UNIDADE 01 FUNDO MUNICIPAL DE SAÚDE

Aplicação Programada	Proj/Ativ	Finalidade F.R. - C.A.	Categoria	Detalhada	Total Grupo	Total Categ.	Total Função
Construção, Reforma e/ou Ampliação de Imóveis da Média e Alta Complexidade	10.302.1010.1045.0000						90.000,00
4	DESPESAS DE CAPIT					90.000,00	
4	INVESTIMENTOS				90.000,00		
	OBRAS E INSTALAÇÕES		4.4.90.51.00	20.000,00			
	OBRAS E INSTALAÇÕES		4.4.90.51.00	20.000,00			
	OBRAS E INSTALAÇÕES		4.4.90.51.00	50.000,00			
Manutenção das Ações do Programa Farmácia Básica	10.303.1004.2093.0000						289.000,00
3	DESPESAS CORREN					289.000,00	
1	PESSOAL E ENCARGOS SOCIAIS				60.000,00		
	CONTRATAÇÃO POR TEMPO DETERMINADO		3.1.90.04.00	10.000,00			
	CONTRATAÇÃO POR TEMPO DETERMINADO		3.1.90.04.00	10.000,00			
	VENCIMENTOS E VANTAGENS FIXAS - PESSOAL CIVIL		3.1.90.11.00	10.000,00			
	VENCIMENTOS E VANTAGENS FIXAS - PESSOAL CIVIL		3.1.90.11.00	10.000,00			
	OBRIGAÇÕES PATRONAIS		3.1.90.13.00	5.000,00			
	OBRIGAÇÕES PATRONAIS		3.1.90.13.00	5.000,00			
	OBRIGAÇÕES PATRONAIS - INTRA-ORÇAMENTÁRIO		3.1.91.13.00	5.000,00			
	OBRIGAÇÕES PATRONAIS - INTRA-ORÇAMENTÁRIO		3.1.91.13.00	5.000,00			
3	OUTRAS DESPESAS CORRENTES				229.000,00		
	Outros Serviços de Terceiros - Pessoa Jurídica		3.3.72.39.00	2.000,00			
	MATERIAL DE CONSUMO		3.3.90.30.00	5.000,00			
	MATERIAL DE CONSUMO		3.3.90.30.00	170.000,00			
	Material, Bem ou Serviço para Distribuição Gratuita		3.3.90.32.00	12.000,00			
	Material, Bem ou Serviço para Distribuição Gratuita		3.3.90.32.00	5.000,00			
	OUTROS SERVIÇOS DE TERCEIROS - PESSOA FÍSICA		3.3.90.36.00	20.000,00			
	OUTROS SERVIÇOS DE TERCEIROS - PESSOA FÍSICA		3.3.90.36.00	5.000,00			
	OUTROS SERVIÇOS DE TERCEIROS - PESSOA JURÍDICA		3.3.90.39.00	5.000,00			
	OUTROS SERVIÇOS DE TERCEIROS - PESSOA JURÍDICA		3.3.90.39.00	5.000,00			
Execução de Obras, Reformas e Outros para Vigilância	10.304.1017.1055.0000						20.000,00
4	DESPESAS DE CAPIT					20.000,00	
4	INVESTIMENTOS				20.000,00		
	OBRAS E INSTALAÇÕES		4.4.90.51.00	10.000,00			
	OBRAS E INSTALAÇÕES		4.4.90.51.00	10.000,00			
Manutenção do Programa de Vigilância Sanitária	10.304.1017.2094.0000						101.000,00
3	DESPESAS CORREN					91.000,00	
1	PESSOAL E ENCARGOS SOCIAIS				20.000,00		
	CONTRATAÇÃO POR TEMPO DETERMINADO		3.1.90.04.00	5.000,00			
	CONTRATAÇÃO POR TEMPO DETERMINADO		3.1.90.04.00	5.000,00			
	VENCIMENTOS E VANTAGENS FIXAS - PESSOAL CIVIL		3.1.90.11.00	5.000,00			
	VENCIMENTOS E VANTAGENS FIXAS - PESSOAL CIVIL		3.1.90.11.00	5.000,00			
3	OUTRAS DESPESAS CORRENTES				71.000,00		
	MATERIAL DE CONSUMO		3.3.90.30.00	5.000,00			
	MATERIAL DE CONSUMO		3.3.90.30.00	25.000,00			
	OUTROS SERVIÇOS DE TERCEIROS - PESSOA FÍSICA		3.3.90.36.00	5.000,00			
	OUTROS SERVIÇOS DE TERCEIROS - PESSOA FÍSICA		3.3.90.36.00	15.000,00			
	OUTROS SERVIÇOS DE TERCEIROS - PESSOA JURÍDICA		3.3.90.39.00	1.000,00			
	OUTROS SERVIÇOS DE TERCEIROS - PESSOA JURÍDICA		3.3.90.39.00	20.000,00			
4	DESPESAS DE CAPIT					10.000,00	

Documento Assinado Digitalmente por: MARIA GISELDA DA SILVA, WEDJA MARTINS NASCIMENTO, IVALDECI HIPOLITO DE MEDEIROS FILHO, JOSE ANTONIO MARTINS DA SILVA
Assinatura em: https://eicf.tce-pe.gov.br/epp/validarDocumento.aspx?CodigoDoDocumento=20220620-9328-4146-99e6-3974e9936455



PREF. MUNICIPAL DE JOÃO ALFREDO

AV.13 DE MAIO, 45 - CNPJ:11097359/0001-45

Orçamento Programa - Exercício de 2022

Página 34

QUADRO AUXILIAR DE DETALHAMENTO DA DESPESA

PODER	90	ENTIDADES SUPERVISIONADAS
ORGÃO	01	FUNDO MUNICIPAL DE SAÚDE
UNIDADE	01	FUNDO MUNICIPAL DE SAÚDE

Aplicação Programada	Proj/Ativ	Finalidade F.R. - C.A.	Categoria	Detalhada	Total Grupo	Total Categ.	Total Função
Manutenção do Programa de Vigilância Sanitária	10.304.1017.2094.0000						101.000,00
4	DESPESAS DE CAPIT					10.000,00	
4	INVESTIMENTOS				10.000,00		
	EQUIPAMENTOS E MATERIAL PERMANENTE		4.4.90.52.00	5.000,00			
	EQUIPAMENTOS E MATERIAL PERMANENTE		4.4.90.52.00	5.000,00			
Implantação e Manutenção das Atividades de Vigilância e Prevenção em DSTs	10.305.1015.2135.0000						28.000,00
3	DESPESAS CORREN'					18.000,00	
3	OUTRAS DESPESAS CORRENTES				18.000,00		
	MATERIAL DE CONSUMO		3.3.90.30.00	1.000,00			
	MATERIAL DE CONSUMO		3.3.90.30.00	5.000,00			
	OUTROS SERVIÇOS DE TERCEIROS - PESSOA FÍSICA		3.3.90.36.00	1.000,00			
	OUTROS SERVIÇOS DE TERCEIROS - PESSOA FÍSICA		3.3.90.36.00	5.000,00			
	OUTROS SERVIÇOS DE TERCEIROS - PESSOA JURÍDICA		3.3.90.39.00	1.000,00			
	OUTROS SERVIÇOS DE TERCEIROS - PESSOA JURÍDICA		3.3.90.39.00	5.000,00			
4	DESPESAS DE CAPIT					10.000,00	
4	INVESTIMENTOS				10.000,00		
	EQUIPAMENTOS E MATERIAL PERMANENTE		4.4.90.52.00	5.000,00			
	EQUIPAMENTOS E MATERIAL PERMANENTE		4.4.90.52.00	5.000,00			
Manutenção do PNI - Programa Nacional de Imunização	10.305.1017.2095.0000						56.000,00
3	DESPESAS CORREN'					56.000,00	
3	OUTRAS DESPESAS CORRENTES				56.000,00		
	MATERIAL DE CONSUMO		3.3.90.30.00	5.000,00			
	MATERIAL DE CONSUMO		3.3.90.30.00	30.000,00			
	OUTROS SERVIÇOS DE TERCEIROS - PESSOA FÍSICA		3.3.90.36.00	10.000,00			
	OUTROS SERVIÇOS DE TERCEIROS - PESSOA FÍSICA		3.3.90.36.00	5.000,00			
	OUTROS SERVIÇOS DE TERCEIROS - PESSOA JURÍDICA		3.3.90.39.00	1.000,00			
	OUTROS SERVIÇOS DE TERCEIROS - PESSOA JURÍDICA		3.3.90.39.00	5.000,00			
Manutenção do Programa de Combate a Endemias	10.305.1017.2096.0000						54.000,00
3	DESPESAS CORREN'					54.000,00	
1	PESSOAL E ENCARGOS SOCIAIS				20.000,00		
	CONTRATAÇÃO POR TEMPO DETERMINADO		3.1.90.04.00	5.000,00			
	CONTRATAÇÃO POR TEMPO DETERMINADO		3.1.90.04.00	5.000,00			
	VENCIMENTOS E VANTAGENS FIXAS - PESSOAL CIVIL		3.1.90.11.00	5.000,00			
	VENCIMENTOS E VANTAGENS FIXAS - PESSOAL CIVIL		3.1.90.11.00	5.000,00			
3	OUTRAS DESPESAS CORRENTES				34.000,00		
	DIÁRIAS - CIVIL		3.3.90.14.00	2.000,00			
	DIÁRIAS - CIVIL		3.3.90.14.00	2.000,00			
	MATERIAL DE CONSUMO		3.3.90.30.00	5.000,00			
	MATERIAL DE CONSUMO		3.3.90.30.00	5.000,00			
	OUTROS SERVIÇOS DE TERCEIROS - PESSOA FÍSICA		3.3.90.36.00	5.000,00			
	OUTROS SERVIÇOS DE TERCEIROS - PESSOA FÍSICA		3.3.90.36.00	5.000,00			
	OUTROS SERVIÇOS DE TERCEIROS - PESSOA JURÍDICA		3.3.90.39.00	5.000,00			
	OUTROS SERVIÇOS DE TERCEIROS - PESSOA JURÍDICA		3.3.90.39.00	5.000,00			
Manutenção do Programa de Vigilância Epidemiológica	10.305.1017.2097.0000						662.000,00
3	DESPESAS CORREN'					662.000,00	

Documento Assinado Digitalmente por: MARIA GISELDA DA SILVA, WEDJA MARTINS NASCIMENTO, IVALDECI HIPOLITO DE MEDEIROS FILHO, JOSE ANTONIO MARTINS DA SILVA
Assinatura em: https://eicce.ice.gov.br/ep/validarDocumento.aspx?Codigo=documento:aa766210-9328-4146-99e6-3974e99106455



PREF. MUNICIPAL DE JOÃO ALFREDO
AV.13 DE MAIO, 45 - CNPJ:11097359/0001-45

Orçamento Programa - Exercício de 2022

Página 35

QUADRO AUXILIAR DE DETALHAMENTO DA DESPESA

PODER 90 ENTIDADES SUPERVISIONADAS
ORGÃO 01 FUNDO MUNICIPAL DE SAÚDE
UNIDADE 01 FUNDO MUNICIPAL DE SAÚDE

Aplicacao Programada	Proj/Ativ	Finalidade F.R. - C.A.	Categoria	Detalhada	TotalGrupo	Total Categ.	Total Fun
Manutenção do Programa de Vigilância Epidemiológica	10.305.1017.2097.0000						662.000,00
3 DESPESAS CORREN						662.000,00	
1 PESSOAL E ENCARGOS SOCIAIS					554.000,00		
CONTRATAÇÃO POR TEMPO DETERMINADO			3.1.90.04.00	2.000,00			
CONTRATAÇÃO POR TEMPO DETERMINADO			3.1.90.04.00	2.000,00			
VENCIMENTOS E VANTAGENS FIXAS - PESSOAL CIVIL			3.1.90.11.00	50.000,00			
VENCIMENTOS E VANTAGENS FIXAS - PESSOAL CIVIL			3.1.90.11.00	350.000,00			
OBRIGAÇÕES PATRONAIS			3.1.90.13.00	1.000,00			
OBRIGAÇÕES PATRONAIS			3.1.90.13.00	70.000,00			
INDENIZAÇÕES E RESTITUIÇÕES TRABALHISTAS			3.1.90.94.00	1.000,00			
INDENIZAÇÕES E RESTITUIÇÕES TRABALHISTAS			3.1.90.94.00	1.000,00			
OBRIGAÇÕES PATRONAIS - INTRA-ORÇAMENTÁRIO			3.1.91.13.00	1.000,00			
OBRIGAÇÕES PATRONAIS - INTRA-ORÇAMENTÁRIO			3.1.91.13.00	76.000,00			
3 OUTRAS DESPESAS CORRENTES					108.000,00		
Outros Serviços de Terceiros - Pessoa Jurídica			3.3.72.39.00	5.000,00			
DIÁRIAS - CIVIL			3.3.90.14.00	5.000,00			
DIÁRIAS - CIVIL			3.3.90.14.00	5.000,00			
MATERIAL DE CONSUMO			3.3.90.30.00	3.000,00			
MATERIAL DE CONSUMO			3.3.90.30.00	45.000,00			
OUTROS SERVIÇOS DE TERCEIROS - PESSOA FÍSICA			3.3.90.36.00	2.000,00			
OUTROS SERVIÇOS DE TERCEIROS - PESSOA FÍSICA			3.3.90.36.00	2.000,00			
OUTROS SERVIÇOS DE TERCEIROS - PESSOA JURÍDICA			3.3.90.39.00	5.000,00			
OUTROS SERVIÇOS DE TERCEIROS - PESSOA JURÍDICA			3.3.90.39.00	36.000,00			
Manutenção do Programa de Alimentação e Nutrição	10.306.1007.2098.0000						69.000,00
3 DESPESAS CORREN						69.000,00	
3 OUTRAS DESPESAS CORRENTES					69.000,00		
MATERIAL DE CONSUMO			3.3.90.30.00	1.000,00			
MATERIAL DE CONSUMO			3.3.90.30.00	5.000,00			
Material, Bem ou Serviço para Distribuição Gratuita			3.3.90.32.00	40.000,00			
Material, Bem ou Serviço para Distribuição Gratuita			3.3.90.32.00	5.000,00			
OUTROS SERVIÇOS DE TERCEIROS - PESSOA FÍSICA			3.3.90.36.00	1.000,00			
OUTROS SERVIÇOS DE TERCEIROS - PESSOA FÍSICA			3.3.90.36.00	5.000,00			
OUTROS SERVIÇOS DE TERCEIROS - PESSOA JURÍDICA			3.3.90.39.00	1.000,00			
OUTROS SERVIÇOS DE TERCEIROS - PESSOA JURÍDICA			3.3.90.39.00	5.000,00			
OUTROS AUXÍLIOS FINANCEIROS A PESSOA FÍSICA			3.3.90.48.00	6.000,00			
Indenizações e Restituições Diversas	28.846.0000.0007.0000						1.000,00
3 DESPESAS CORREN						1.000,00	
2 JUROS E ENCARGOS DA DÍVIDA					1.000,00		
OUTROS ENCARGOS SOBRE A DÍVIDA POR CONTRATO			3.2.90.22.00	1.000,00			
Indenizações e Restituições	28.846.0000.0008.0000						10.000,00
3 DESPESAS CORREN						10.000,00	
3 OUTRAS DESPESAS CORRENTES					10.000,00		
INDENIZAÇÕES E RESTITUIÇÕES			3.3.90.93.00	10.000,00			
Amortização da Dívida Pública	28.846.0000.0009.0000						1.000,00
4 DESPESAS DE CAPIT						1.000,00	
6 AMORTIZAÇÃO DA DÍVIDA					1.000,00		
PRINCIPAL DA DÍVIDA CONTRATUAL RESGATADA			4.6.90.71.00	1.000,00			

Documento Assinado Digitalmente por: MARIA GISELDA DA SILVA, WEDJA MARTINS NASCIMENTO, IVALDECI HIPOLITO DE MEDEIROS FILHO, JOSE ANTONIO MARTINS DA SILVA
Assinse em: https://eccc.ce.gov.br/epp/validar/ocadocseam Código do documento: aar66210-9328-41-46-9966-397469936455



PREF. MUNICIPAL DE JOÃO ALFREDO
AV.13 DE MAIO, 45 - CNPJ:11097359/0001-45

Orçamento Programa - Exercício de 2022

QUADRO AUXILIAR DE DETALHAMENTO DA DESPESA

PODER	90	ENTIDADES SUPERVISIONADAS
ORGÃO	01	FUNDO MUNICIPAL DE SAÚDE
UNIDADE	01	FUNDO MUNICIPAL DE SAÚDE

Aplicação Programada	Proj/Ativ	Finalidade	Categoria	Detalhada	TotalGrupo	Total Categ.	Total Func.
Amorização da Dívida Pública	28.846.0000.0009.0000	F.R. - C.A.					1.000,00
TOTAL							19.799.000,00

Documento Assinado Digitalmente por: MARLA GISELDA DA SILVA, WEDJA MARTINS NASCIMENTO, IVALDECI HIPOLITO DE MEDEIROS FILHO, JOSE ANTONIO MARTINS DA SILVA
Assinse em: https://etec.tce.pe.gov.br/epv/validaDoc.aspx?sem=Código do documento: aa7662f0-9328-4146-99e6-3974e9936455



PREF. MUNICIPAL DE JOÃO ALFREDO
AV.13 DE MAIO, 45 - CNPJ:11097359/0001-45

Orçamento Programa - Exercício de 2022

Página 37

QUADRO AUXILIAR DE DETALHAMENTO DA DESPESA

PODER	90	ENTIDADES SUPERVISIONADAS
ORGÃO	02	FUNDO MUNICIPAL DE ASSISTÊNCIA SOCIAL
UNIDADE	00	SECRETARIA DE DESENVOLVIMENTO SOCIAL E DIREITOS HUMANOS

Aplicacao Programada	Proj/Ativ	Finalidade F.R. - C.A.	Categoria	Detalhada	TotalGrupo	Total Categ.	Total Func.
Manutenção das Atividades da Secretaria de Desenvolvimento Social	08.122.0401.2100.0000						788.000,00
3	DESPESAS CORREN					788.000,00	
1	PESSOAL E ENCARGOS SOCIAIS				569.000,00		
	CONTRATAÇÃO POR TEMPO DETERMINADO		3.1.90.04.00	20.000,00			
	VENCIMENTOS E VANTAGENS FIXAS - PESSOAL CIVIL		3.1.90.11.00	400.000,00			
	OBRIGAÇÕES PATRONAIS		3.1.90.13.00	110.000,00			
	DESPESAS DE EXERCÍCIOS ANTERIORES		3.1.90.92.00	2.000,00			
	INDENIZAÇÕES E RESTITUIÇÕES TRABALHISTAS		3.1.90.94.00	5.000,00			
	INDENIZAÇÕES E RESTITUIÇÕES TRABALHISTAS		3.1.90.94.00	2.000,00			
	OBRIGAÇÕES PATRONAIS - INTRA-ORÇAMENTÁRIO		3.1.91.13.00	30.000,00			
3	OUTRAS DESPESAS CORRENTES				219.000,00		
	RATEIO PELA PARTICIPAÇÃO EM CONSÓRCIO PÚBLICO		3.3.71.70.00	5.000,00			
	Outros Serviços de Terceiros - Pessoa Jurídica		3.3.72.39.00	5.000,00			
	DIÁRIAS - CIVIL		3.3.90.14.00	5.000,00			
	MATERIAL DE CONSUMO		3.3.90.30.00	20.000,00			
	OUTROS SERVIÇOS DE TERCEIROS - PESSOA FÍSICA		3.3.90.36.00	100.000,00			
	OUTROS SERVIÇOS DE TERCEIROS - PESSOA JURÍDICA		3.3.90.39.00	80.000,00			
	OBRIGAÇÕES TRIBUTÁRIAS E CONTRIBUTIVAS		3.3.90.47.00	2.000,00			
	DESPESAS DE EXERCÍCIOS ANTERIORES		3.3.90.92.00	2.000,00			
Realizações de Conferências	08.122.0401.2942.0000						20.000,00
3	DESPESAS CORREN					20.000,00	
3	OUTRAS DESPESAS CORRENTES				20.000,00		
	MATERIAL DE CONSUMO		3.3.90.30.00	2.000,00			
	MATERIAL DE CONSUMO		3.3.90.30.00	10.000,00			
	OUTROS SERVIÇOS DE TERCEIROS - PESSOA FÍSICA		3.3.90.36.00	2.000,00			
	OUTROS SERVIÇOS DE TERCEIROS - PESSOA FÍSICA		3.3.90.36.00	2.000,00			
	OUTROS SERVIÇOS DE TERCEIROS - PESSOA JURÍDICA		3.3.90.39.00	2.000,00			
	OUTROS SERVIÇOS DE TERCEIROS - PESSOA JURÍDICA		3.3.90.39.00	2.000,00			
Fortalecimento do Território Prioritário Quilombo	08.122.0805.2190.0000						9.000,00
3	DESPESAS CORREN					9.000,00	
1	PESSOAL E ENCARGOS SOCIAIS				4.000,00		
	CONTRATAÇÃO POR TEMPO DETERMINADO		3.1.90.04.00	1.000,00			
	VENCIMENTOS E VANTAGENS FIXAS - PESSOAL CIVIL		3.1.90.11.00	1.000,00			
	OBRIGAÇÕES PATRONAIS		3.1.90.13.00	1.000,00			
	OBRIGAÇÕES PATRONAIS - INTRA-ORÇAMENTÁRIO		3.1.91.13.00	1.000,00			
3	OUTRAS DESPESAS CORRENTES				5.000,00		
	DIÁRIAS - CIVIL		3.3.90.14.00	1.000,00			
	Material, Bem ou Serviço para Distribuição Gratuita		3.3.90.32.00	1.000,00			
	Material, Bem ou Serviço para Distribuição Gratuita		3.3.90.32.00	1.000,00			
	OUTROS SERVIÇOS DE TERCEIROS - PESSOA FÍSICA		3.3.90.36.00	1.000,00			
	OUTROS SERVIÇOS DE TERCEIROS - PESSOA JURÍDICA		3.3.90.39.00	1.000,00			
Manutenção e Apoio ao Conselho Tutelar COMDICA - Conselho Mun. dos Dir. da Criança e do Adolescente	08.122.0806.2118.0000						259.000,00
3	DESPESAS CORREN					252.000,00	



PREF. MUNICIPAL DE JOÃO ALFREDO

AV.13 DE MAIO, 45 - CNPJ:11097359/0001-45

Orçamento Programa - Exercício de 2022

Página 38

QUADRO AUXILIAR DE DETALHAMENTO DA DESPESA

PODER	90	ENTIDADES SUPERVISIONADAS
ORGÃO	02	FUNDO MUNICIPAL DE ASSISTÊNCIA SOCIAL
UNIDADE	00	SECRETARIA DE DESENVOLVIMENTO SOCIAL E DIREITOS HUMANOS

Aplicacao Programada	Proj/Ativ	Finalidade	Categoria	Detalhada	TotalGrupo	Total Categ.	Total Fun
		F.R. - C.A.					
Manutenção e Apoio ao Conselho Tutelar COMDICA - Conselho Mun. dos Dir. da Criança e do Adolescente	08.122.0806.2118.0000						259.000,00
3	DESPESAS CORREN					252.000,00	
1	PESSOAL E ENCARGOS SOCIAIS				201.000,00		
	CONTRATAÇÃO POR TEMPO DETERMINADO		3.1.90.04.00	30.000,00			
	VENCIMENTOS E VANTAGENS FIXAS - PESSOAL CIVIL		3.1.90.11.00	120.000,00			
	OBRIGAÇÕES PATRONAIS		3.1.90.13.00	30.000,00			
	INDENIZAÇÕES E RESTITUIÇÕES TRABALHISTAS		3.1.90.94.00	20.000,00			
	OBRIGAÇÕES PATRONAIS - INTRA-ORÇAMENTÁRIO		3.1.91.13.00	1.000,00			
3	OUTRAS DESPESAS CORRENTES				51.000,00		
	DIÁRIAS - CIVIL		3.3.90.14.00	5.000,00			
	MATERIAL DE CONSUMO		3.3.90.30.00	10.000,00			
	PASSAGENS E DESPESAS COM LOCOMOÇÃO		3.3.90.33.00	1.000,00			
	OUTROS SERVIÇOS DE TERCEIROS - PESSOA FÍSICA		3.3.90.36.00	15.000,00			
	OUTROS SERVIÇOS DE TERCEIROS - PESSOA JURÍDICA		3.3.90.39.00	20.000,00			
4	DESPESAS DE CAPIT					7.000,00	
4	INVESTIMENTOS				7.000,00		
	EQUIPAMENTOS E MATERIAL PERMANENTE		4.4.90.52.00	5.000,00			
	EQUIPAMENTOS E MATERIAL PERMANENTE		4.4.90.52.00	2.000,00			
TOTAL							1.076.000,00

Documento Assinado Digitalmente por: MARIA GISELDA DA SILVA, WEDJA MARTINS NASCIMENTO, IVALDECI HIPOLITO DE MEDEIROS FILHO, JOSE ANTONIO MARTINS DA SILVA
Assese em: https://ecce.ice.pe.gov.br/ep/validarDocumentoCodigo do documento: aa7662f0-9328-4146-99e6-3974e9986455



PREF. MUNICIPAL DE JOÃO ALFREDO
AV.13 DE MAIO, 45 - CNPJ:11097359/0001-45

Orçamento Programa - Exercício de 2022

Página 39

QUADRO AUXILIAR DE DETALHAMENTO DA DESPESA

PODER	90	ENTIDADES SUPERVISIONADAS
ORGÃO	02	FUNDO MUNICIPAL DE ASSISTÊNCIA SOCIAL
UNIDADE	01	FUNDO MUNICIPAL DE ASSISTÊNCIA SOCIAL

Aplicacao Programada	Proj/Ativ	Finalidade F.R. - C.A.	Categoria	Detalhada	TotalGrupo	Total Categ.	Total Fun
Construção, Ampliação e/ou Reforma das Unidades do FMAS	08.122.0401.1089.0000						20.000,00
4	DESPEAS DE CAPIT					20.000,00	
4	INVESTIMENTOS				20.000,00		
	OBRAS E INSTALAÇÕES		4.4.90.51.00	5.000,00			
	OBRAS E INSTALAÇÕES		4.4.90.51.00	15.000,00			
Manutenção das Atividades FMAS	08.122.0401.2102.0000						754.000,00
3	DESPEAS CORREN					749.000,00	
1	PESSOAL E ENCARGOS SOCIAIS				267.000,00		
	CONTRATAÇÃO POR TEMPO DETERMINADO		3.1.90.04.00	190.000,00			
	VENCIMENTOS E VANTAGENS FIXAS - PESSOAL CIVIL		3.1.90.11.00	20.000,00			
	OBRIGAÇÕES PATRONAIS		3.1.90.13.00	30.000,00			
	SENTENÇAS JUDICIAIS		3.1.90.91.00	1.000,00			
	DESPEAS DE EXERCÍCIOS ANTERIORES		3.1.90.92.00	1.000,00			
	INDENIZAÇÕES E RESTITUIÇÕES TRABALHISTAS		3.1.90.94.00	5.000,00			
	OBRIGAÇÕES PATRONAIS - INTRA-ORÇAMENTÁRIO		3.1.91.13.00	20.000,00			
3	OUTRAS DESPEAS CORRENTES				482.000,00		
	DIÁRIAS - CIVIL		3.3.90.14.00	1.000,00			
	MATERIAL DE CONSUMO		3.3.90.30.00	10.000,00			
	PASSAGENS E DESPEAS COM LOCOMOÇÃO		3.3.90.33.00	2.000,00			
	SERVIÇOS DE CONSULTORIA		3.3.90.35.00	400.000,00			
	OUTROS SERVIÇOS DE TERCEIROS - PESSOA FÍSICA		3.3.90.36.00	60.000,00			
	OUTROS SERVIÇOS DE TERCEIROS - PESSOA JURÍDICA		3.3.90.39.00	6.000,00			
	OBRIGAÇÕES TRIBUTÁRIAS E CONTRIBUTIVAS		3.3.90.47.00	1.000,00			
	OBRIGAÇÕES TRIBUTÁRIAS E CONTRIBUTIVAS		3.3.90.47.00	1.000,00			
	DESPEAS DE EXERCÍCIOS ANTERIORES		3.3.90.92.00	1.000,00			
4	DESPEAS DE CAPIT					5.000,00	
4	INVESTIMENTOS				5.000,00		
	EQUIPAMENTOS E MATERIAL PERMANENTE		4.4.90.52.00	5.000,00			
Capacitação, Trein. e Qualificação de Agentes Públicos e Sociais	08.122.0808.2103.0000						22.000,00
3	DESPEAS CORREN					22.000,00	
3	OUTRAS DESPEAS CORRENTES				22.000,00		
	MATERIAL DE CONSUMO		3.3.90.30.00	1.000,00			
	OUTROS SERVIÇOS DE TERCEIROS - PESSOA FÍSICA		3.3.90.36.00	20.000,00			
	OUTROS SERVIÇOS DE TERCEIROS - PESSOA JURÍDICA		3.3.90.39.00	1.000,00			
Divulgação Institucional da Secretaria de Assistência Social	08.131.0812.2122.0000						27.000,00
3	DESPEAS CORREN					27.000,00	
3	OUTRAS DESPEAS CORRENTES				27.000,00		
	MATERIAL DE CONSUMO		3.3.90.30.00	1.000,00			
	OUTROS SERVIÇOS DE TERCEIROS - PESSOA FÍSICA		3.3.90.36.00	1.000,00			
	OUTROS SERVIÇOS DE TERCEIROS - PESSOA JURÍDICA		3.3.90.39.00	20.000,00			
	OUTROS SERVIÇOS DE TERCEIROS - PESSOA JURÍDICA		3.3.90.39.00	5.000,00			
Serviço de Convivência e Fortalecimento de Vinculos p/ Idosos - SCFV	08.241.0802.2104.0000						269.000,00
3	DESPEAS CORREN					259.000,00	



PREF. MUNICIPAL DE JOÃO ALFREDO
AV.13 DE MAIO, 45 - CNPJ:11097359/0001-45

Orçamento Programa - Exercício de 2022

Página 40

QUADRO AUXILIAR DE DETALHAMENTO DA DESPESA

PODER	90	ENTIDADES SUPERVISIONADAS
ORGÃO	02	FUNDO MUNICIPAL DE ASSISTÊNCIA SOCIAL
UNIDADE	01	FUNDO MUNICIPAL DE ASSISTÊNCIA SOCIAL

Aplicação Programada	Proj/Ativ	Finalidade F.R. - C.A.	Categoria	Detalhada	Total Grupo	Total Categ.	Total Função
Serviço de Convivência e Fortalecimento de Vínculos p/ Idosos - SCFV	08.241.0802.2104.0000						269.000,00
3	DESPESAS CORREN						
1	PESSOAL E ENCARGOS SOCIAIS				203.000,00	259.000,00	
	CONTRATAÇÃO POR TEMPO DETERMINADO		3.1.90.04.00	1.000,00			
	CONTRATAÇÃO POR TEMPO DETERMINADO		3.1.90.04.00	10.000,00			
	VENCIMENTOS E VANTAGENS FIXAS - PESSOAL CIVIL		3.1.90.11.00	10.000,00			
	VENCIMENTOS E VANTAGENS FIXAS - PESSOAL CIVIL		3.1.90.11.00	110.000,00			
	OBRIGAÇÕES PATRONAIS		3.1.90.13.00	5.000,00			
	OBRIGAÇÕES PATRONAIS		3.1.90.13.00	20.000,00			
	INDENIZAÇÕES E RESTITUIÇÕES TRABALHISTAS		3.1.90.94.00	5.000,00			
	INDENIZAÇÕES E RESTITUIÇÕES TRABALHISTAS		3.1.90.94.00	2.000,00			
	OBRIGAÇÕES PATRONAIS - INTRA-ORÇAMENTÁRIO		3.1.91.13.00	25.000,00			
	OBRIGAÇÕES PATRONAIS - INTRA-ORÇAMENTÁRIO		3.1.91.13.00	15.000,00			
3	OUTRAS DESPESAS CORRENTES				56.000,00		
	DIÁRIAS - CIVIL		3.3.90.14.00	1.000,00			
	DIÁRIAS - CIVIL		3.3.90.14.00	1.000,00			
	MATERIAL DE CONSUMO		3.3.90.30.00	10.000,00			
	MATERIAL DE CONSUMO		3.3.90.30.00	10.000,00			
	OUTROS SERVIÇOS DE TERCEIROS - PESSOA FÍSICA		3.3.90.36.00	3.000,00			
	OUTROS SERVIÇOS DE TERCEIROS - PESSOA FÍSICA		3.3.90.36.00	10.000,00			
	OUTROS SERVIÇOS DE TERCEIROS - PESSOA JURÍDICA		3.3.90.39.00	1.000,00			
	OUTROS SERVIÇOS DE TERCEIROS - PESSOA JURÍDICA		3.3.90.39.00	20.000,00			
4	DESPESAS DE CAPIT						
4	INVESTIMENTOS				10.000,00	10.000,00	
	EQUIPAMENTOS E MATERIAL PERMANENTE		4.4.90.52.00	5.000,00			
	EQUIPAMENTOS E MATERIAL PERMANENTE		4.4.90.52.00	5.000,00			
Implantação e Manutenção das Atividades do Centro de Convivência do Idoso - CCI	08.241.0802.2164.0000						15.000,00
3	DESPESAS CORREN						
3	OUTRAS DESPESAS CORRENTES				15.000,00	15.000,00	
	DIÁRIAS - CIVIL		3.3.90.14.00	1.000,00			
	DIÁRIAS - CIVIL		3.3.90.14.00	1.000,00			
	MATERIAL DE CONSUMO		3.3.90.30.00	1.000,00			
	MATERIAL DE CONSUMO		3.3.90.30.00	2.000,00			
	OUTROS SERVIÇOS DE TERCEIROS - PESSOA FÍSICA		3.3.90.36.00	2.000,00			
	OUTROS SERVIÇOS DE TERCEIROS - PESSOA FÍSICA		3.3.90.36.00	3.000,00			
	OUTROS SERVIÇOS DE TERCEIROS - PESSOA JURÍDICA		3.3.90.39.00	2.000,00			
	OUTROS SERVIÇOS DE TERCEIROS - PESSOA JURÍDICA		3.3.90.39.00	3.000,00			
Adequação de Estrutura Física - SCFV	08.243.0802.1048.0000						50.000,00
4	DESPESAS DE CAPIT						
4	INVESTIMENTOS				50.000,00	50.000,00	
	OBRAS E INSTALAÇÕES		4.4.90.51.00	20.000,00			
	OBRAS E INSTALAÇÕES		4.4.90.51.00	30.000,00			
Serviço de Convivência e Fortalecimento de Vínculos p/ Crianças e Adolescentes	08.243.0802.2106.0000						147.000,00
3	DESPESAS CORREN					136.000,00	



PREF. MUNICIPAL DE JOÃO ALFREDO
AV.13 DE MAIO, 45 - CNPJ:11097359/0001-45

Orçamento Programa - Exercício de 2022

Página 41

QUADRO AUXILIAR DE DETALHAMENTO DA DESPESA

PODER	90	ENTIDADES SUPERVISIONADAS
ORGÃO	02	FUNDO MUNICIPAL DE ASSISTÊNCIA SOCIAL
UNIDADE	01	FUNDO MUNICIPAL DE ASSISTÊNCIA SOCIAL

Aplicacao Programada	Proj/Ativ	Finalidade F.R. - C.A.	Categoria	Detalhada	TotalGrupo	Total Categ.	Total Fur
Serviço de Convivência e Fortalecimento de Vínculos p/ Crianças e Adolescentes	08.243.0802.2106.0000						147.000,00
3	DESPESAS CORREN					136.000,00	
1	PESSOAL E ENCARGOS SOCIAIS				34.000,00		
	CONTRATAÇÃO POR TEMPO DETERMINADO		3.1.90.04.00	20.000,00			
	CONTRATAÇÃO POR TEMPO DETERMINADO		3.1.90.04.00	1.000,00			
	OBRIGAÇÕES PATRONAIS		3.1.90.13.00	11.000,00			
	INDENIZAÇÕES E RESTITUIÇÕES TRABALHISTAS		3.1.90.94.00	1.000,00			
	OBRIGAÇÕES PATRONAIS - INTRA-ORÇAMENTÁRIO		3.1.91.13.00	1.000,00			
3	OUTRAS DESPESAS CORRENTES				102.000,00		
	DIÁRIAS - CIVIL		3.3.90.14.00	1.000,00			
	DIÁRIAS - CIVIL		3.3.90.14.00	1.000,00			
	MATERIAL DE CONSUMO		3.3.90.30.00	10.000,00			
	MATERIAL DE CONSUMO		3.3.90.30.00	10.000,00			
	OUTROS SERVIÇOS DE TERCEIROS - PESSOA FÍSICA		3.3.90.36.00	10.000,00			
	OUTROS SERVIÇOS DE TERCEIROS - PESSOA FÍSICA		3.3.90.36.00	10.000,00			
	OUTROS SERVIÇOS DE TERCEIROS - PESSOA JURÍDICA		3.3.90.39.00	40.000,00			
	OUTROS SERVIÇOS DE TERCEIROS - PESSOA JURÍDICA		3.3.90.39.00	5.000,00			
	OUTROS AUXÍLIOS FINANCEIROS A PESSOA FÍSICA		3.3.90.48.00	10.000,00			
	OUTROS AUXÍLIOS FINANCEIROS A PESSOA FÍSICA		3.3.90.48.00	5.000,00			
4	DESPESAS DE CAPIT					11.000,00	
4	INVESTIMENTOS				11.000,00		
	EQUIPAMENTOS E MATERIAL PERMANENTE		4.4.90.52.00	10.000,00			
	EQUIPAMENTOS E MATERIAL PERMANENTE		4.4.90.52.00	1.000,00			
Manutenção das Atividades do Programa Primeira Infância - SUAS - (Criança Feliz)	08.243.0802.2163.0000						359.000,00
3	DESPESAS CORREN					353.000,00	
1	PESSOAL E ENCARGOS SOCIAIS				222.000,00		
	CONTRATAÇÃO POR TEMPO DETERMINADO		3.1.90.04.00	5.000,00			
	CONTRATAÇÃO POR TEMPO DETERMINADO		3.1.90.04.00	30.000,00			
	VENCIMENTOS E VANTAGENS FIXAS - PESSOAL CIVIL		3.1.90.11.00	5.000,00			
	VENCIMENTOS E VANTAGENS FIXAS - PESSOAL CIVIL		3.1.90.11.00	110.000,00			
	OBRIGAÇÕES PATRONAIS		3.1.90.13.00	1.000,00			
	OBRIGAÇÕES PATRONAIS		3.1.90.13.00	25.000,00			
	INDENIZAÇÕES E RESTITUIÇÕES TRABALHISTAS		3.1.90.94.00	5.000,00			
	INDENIZAÇÕES E RESTITUIÇÕES TRABALHISTAS		3.1.90.94.00	1.000,00			
	OBRIGAÇÕES PATRONAIS - INTRA-ORÇAMENTÁRIO		3.1.91.13.00	20.000,00			
	OBRIGAÇÕES PATRONAIS - INTRA-ORÇAMENTÁRIO		3.1.91.13.00	20.000,00			
3	OUTRAS DESPESAS CORRENTES				131.000,00		
	DIÁRIAS - CIVIL		3.3.90.14.00	2.000,00			
	DIÁRIAS - CIVIL		3.3.90.14.00	2.000,00			
	MATERIAL DE CONSUMO		3.3.90.30.00	5.000,00			
	MATERIAL DE CONSUMO		3.3.90.30.00	20.000,00			
	PASSAGENS E DESPESAS COM LOCOMOÇÃO		3.3.90.33.00	5.000,00			
	PASSAGENS E DESPESAS COM LOCOMOÇÃO		3.3.90.33.00	5.000,00			
	OUTROS SERVIÇOS DE TERCEIROS - PESSOA FÍSICA		3.3.90.36.00	5.000,00			
	OUTROS SERVIÇOS DE TERCEIROS - PESSOA FÍSICA		3.3.90.36.00	5.000,00			
	OUTROS SERVIÇOS DE TERCEIROS - PESSOA JURÍDICA		3.3.90.39.00	75.000,00			
	OUTROS SERVIÇOS DE TERCEIROS - PESSOA JURÍDICA		3.3.90.39.00	5.000,00			
	OBRIGAÇÕES TRIBUTÁRIAS E CONTRIBUTIVAS		3.3.90.47.00	1.000,00			
	OBRIGAÇÕES TRIBUTÁRIAS E CONTRIBUTIVAS		3.3.90.47.00	1.000,00			



PREF. MUNICIPAL DE JOÃO ALFREDO
AV.13 DE MAIO, 45 - CNPJ:11097359/0001-45

Orçamento Programa - Exercício de 2022

Página 42

QUADRO AUXILIAR DE DETALHAMENTO DA DESPESA

PODER	90	ENTIDADES SUPERVISIONADAS
ORGÃO	02	FUNDO MUNICIPAL DE ASSISTÊNCIA SOCIAL
UNIDADE	01	FUNDO MUNICIPAL DE ASSISTÊNCIA SOCIAL

Aplicacao Programada	Proj/Ativ	Finalidade F.R. - C.A.	Categoria	Detalhada	TotalGrupo	Total Categ.	Total Fun
Manutenção das Atividades do Programa Primeira Infância - SUAS - (Criança Feliz)	08.243.0802.2163.0000						359.000,00
4	DESPESAS DE CAPIT					6.000,00	
4	INVESTIMENTOS				6.000,00		
	EQUIPAMENTOS E MATERIAL PERMANENTE		4.4.90.52.00	1.000,00			
	EQUIPAMENTOS E MATERIAL PERMANENTE		4.4.90.52.00	5.000,00			
Implantação e Manutenção da Casa da Juventude	08.243.0806.2850.0000						32.000,00
3	DESPESAS CORREN					27.000,00	
1	PESSOAL E ENCARGOS SOCIAIS				10.000,00		
	CONTRATAÇÃO POR TEMPO DETERMINADO		3.1.90.04.00	5.000,00			
	VENCIMENTOS E VANTAGENS FIXAS - PESSOAL CIVIL		3.1.90.11.00	5.000,00			
3	OUTRAS DESPESAS CORRENTES				17.000,00		
	DIÁRIAS - CIVIL		3.3.90.14.00	2.000,00			
	MATERIAL DE CONSUMO		3.3.90.30.00	5.000,00			
	OUTROS SERVIÇOS DE TERCEIROS - PESSOA FÍSICA		3.3.90.36.00	5.000,00			
	OUTROS SERVIÇOS DE TERCEIROS - PESSOA JURÍDICA		3.3.90.39.00	5.000,00			
4	DESPESAS DE CAPIT					5.000,00	
4	INVESTIMENTOS				5.000,00		
	EQUIPAMENTOS E MATERIAL PERMANENTE		4.4.90.52.00	5.000,00			
Manutenção das Atividade de Atenção Integral às Famílias - PAIF/CRAS	08.244.0802.2109.0000						476.000,00
3	DESPESAS CORREN					470.000,00	
1	PESSOAL E ENCARGOS SOCIAIS				181.000,00		
	CONTRATAÇÃO POR TEMPO DETERMINADO		3.1.90.04.00	5.000,00			
	CONTRATAÇÃO POR TEMPO DETERMINADO		3.1.90.04.00	30.000,00			
	VENCIMENTOS E VANTAGENS FIXAS - PESSOAL CIVIL		3.1.90.11.00	5.000,00			
	VENCIMENTOS E VANTAGENS FIXAS - PESSOAL CIVIL		3.1.90.11.00	110.000,00			
	OBRIGAÇÕES PATRONAIS		3.1.90.13.00	15.000,00			
	OBRIGAÇÕES PATRONAIS		3.1.90.13.00	1.000,00			
	INDENIZAÇÕES E RESTITUIÇÕES TRABALHISTAS		3.1.90.94.00	1.000,00			
	INDENIZAÇÕES E RESTITUIÇÕES TRABALHISTAS		3.1.90.94.00	1.000,00			
	OBRIGAÇÕES PATRONAIS - INTRA-ORÇAMENTÁRIO		3.1.91.13.00	1.000,00			
	OBRIGAÇÕES PATRONAIS - INTRA-ORÇAMENTÁRIO		3.1.91.13.00	12.000,00			
3	OUTRAS DESPESAS CORRENTES				289.000,00		
	DIÁRIAS - CIVIL		3.3.90.14.00	1.000,00			
	DIÁRIAS - CIVIL		3.3.90.14.00	1.000,00			
	MATERIAL DE CONSUMO		3.3.90.30.00	5.000,00			
	MATERIAL DE CONSUMO		3.3.90.30.00	10.000,00			
	MATERIAL DE CONSUMO		3.3.90.30.00	1.000,00			
	PASSAGENS E DESPESAS COM LOCOMOÇÃO		3.3.90.33.00	1.000,00			
	OUTROS SERVIÇOS DE TERCEIROS - PESSOA FÍSICA		3.3.90.36.00	10.000,00			
	OUTROS SERVIÇOS DE TERCEIROS - PESSOA FÍSICA		3.3.90.36.00	5.000,00			
	OUTROS SERVIÇOS DE TERCEIROS - PESSOA FÍSICA		3.3.90.36.00	25.000,00			
	OUTROS SERVIÇOS DE TERCEIROS - PESSOA JURÍDICA		3.3.90.39.00	10.000,00			
	OUTROS SERVIÇOS DE TERCEIROS - PESSOA JURÍDICA		3.3.90.39.00	200.000,00			
	OUTROS SERVIÇOS DE TERCEIROS - PESSOA JURÍDICA		3.3.90.39.00	20.000,00			
4	DESPESAS DE CAPIT					6.000,00	
4	INVESTIMENTOS				6.000,00		
	EQUIPAMENTOS E MATERIAL PERMANENTE		4.4.90.52.00	5.000,00			
	EQUIPAMENTOS E MATERIAL PERMANENTE		4.4.90.52.00	1.000,00			



PREF. MUNICIPAL DE JOÃO ALFREDO
AV.13 DE MAIO, 45 - CNPJ:11097359/0001-45

Orçamento Programa - Exercício de 2022

Página 43

QUADRO AUXILIAR DE DETALHAMENTO DA DESPESA

PODER	90	ENTIDADES SUPERVISIONADAS
ORGÃO	02	FUNDO MUNICIPAL DE ASSISTÊNCIA SOCIAL
UNIDADE	01	FUNDO MUNICIPAL DE ASSISTÊNCIA SOCIAL

Aplicação Programada	Proj/Ativ	Finalidade	Categoria	Detalhada	Total Grupo	Total Categ.	Total Função
		F.R. - C.A.					
Manutenção das Atividades de Atenção Integral às Famílias - PAIF/CRAS	08.244.0802.2109.0000						476.000,00
Manutenção das Atividades do Programa BPC na Escola	08.244.0802.2176.0000						8.000,00
3 DESPESAS CORRENTE						8.000,00	
3 OUTRAS DESPESAS CORRENTES					8.000,00		
DIÁRIAS - CIVIL			3.3.90.14.00	1.000,00			
DIÁRIAS - CIVIL			3.3.90.14.00	1.000,00			
MATERIAL DE CONSUMO			3.3.90.30.00	1.000,00			
MATERIAL DE CONSUMO			3.3.90.30.00	1.000,00			
OUTROS SERVIÇOS DE TERCEIROS - PESSOA FÍSICA			3.3.90.36.00	1.000,00			
OUTROS SERVIÇOS DE TERCEIROS - PESSOA FÍSICA			3.3.90.36.00	1.000,00			
OUTROS SERVIÇOS DE TERCEIROS - PESSOA JURÍDICA			3.3.90.39.00	1.000,00			
OUTROS SERVIÇOS DE TERCEIROS - PESSOA JURÍDICA			3.3.90.39.00	1.000,00			
Enfrentamento COVID-19	08.244.0802.2181.0000						30.000,00
3 DESPESAS CORRENTE						30.000,00	
3 OUTRAS DESPESAS CORRENTES					30.000,00		
MATERIAL DE CONSUMO			3.3.90.30.00	10.000,00			
Material, Bem ou Serviço para Distribuição Gratuita			3.3.90.32.00	10.000,00			
OUTROS SERVIÇOS DE TERCEIROS - PESSOA FÍSICA			3.3.90.36.00	5.000,00			
OUTROS SERVIÇOS DE TERCEIROS - PESSOA JURÍDICA			3.3.90.39.00	5.000,00			
Manutenção das Atividades do Programa Benefício de Prestação Continuada-BPC	08.244.0802.2938.0000						8.000,00
3 DESPESAS CORRENTE						8.000,00	
3 OUTRAS DESPESAS CORRENTES					8.000,00		
DIÁRIAS - CIVIL			3.3.90.14.00	1.000,00			
DIÁRIAS - CIVIL			3.3.90.14.00	1.000,00			
MATERIAL DE CONSUMO			3.3.90.30.00	1.000,00			
MATERIAL DE CONSUMO			3.3.90.30.00	1.000,00			
OUTROS SERVIÇOS DE TERCEIROS - PESSOA FÍSICA			3.3.90.36.00	1.000,00			
OUTROS SERVIÇOS DE TERCEIROS - PESSOA FÍSICA			3.3.90.36.00	1.000,00			
OUTROS SERVIÇOS DE TERCEIROS - PESSOA JURÍDICA			3.3.90.39.00	1.000,00			
OUTROS SERVIÇOS DE TERCEIROS - PESSOA JURÍDICA			3.3.90.39.00	1.000,00			
Imp. e Manuf. das Ativ. de Abor. Social e Aten. no Domicílio p/ Idosos e Pessoas com Deficiências	08.244.0802.2939.0000						17.000,00
3 DESPESAS CORRENTE						15.000,00	
1 PESSOAL E ENCARGOS SOCIAIS					5.000,00		
CONTRATAÇÃO POR TEMPO DETERMINADO			3.1.90.04.00	1.000,00			
CONTRATAÇÃO POR TEMPO DETERMINADO			3.1.90.04.00	1.000,00			
VENCIMENTOS E VANTAGENS FIXAS - PESSOAL CIVIL			3.1.90.11.00	1.000,00			
VENCIMENTOS E VANTAGENS FIXAS - PESSOAL CIVIL			3.1.90.11.00	1.000,00			
OBRIGAÇÕES PATRONAIS			3.1.90.13.00	1.000,00			

Documento Assinado Digitalmente por: MARIA GISELDA DA SILVA, WEDJA MARTINS NASCIMENTO, WALDECI HIPOLITO DE MEDEIROS FILHO, JOSE ANTONIO MARTINS DA SILVA
Assinse em: https://eccc.ree.pe.gov.br/epp/validaDoc;scan Código do documento: aa7662f0-9328-4146-99e6-3974e9956455



PREF. MUNICIPAL DE JOÃO ALFREDO
AV.13 DE MAIO, 45 - CNPJ:11097359/0001-45

Orçamento Programa - Exercício de 2022

Página 44

QUADRO AUXILIAR DE DETALHAMENTO DA DESPESA

PODER	90	ENTIDADES SUPERVISIONADAS
ORGÃO	02	FUNDO MUNICIPAL DE ASSISTÊNCIA SOCIAL
UNIDADE	01	FUNDO MUNICIPAL DE ASSISTÊNCIA SOCIAL

Aplicacao Programada	Proj/Ativ	Finalidade F.R. - C.A.	Categoria	Detalhada	TotalGrupo	Total Categ.	Total Funç.
Imp. e Manut. das Ativ. de Abor. Social e Aten. no Domicílio p/ Idosos e Pessoas com Deficiências	08.244.0802.2939.0000						17.000,00
3	DESPESAS CORREN					15.000,00	
3	OUTRAS DESPESAS CORRENTES				10.000,00		
	DIÁRIAS - CIVIL		3.3.90.14.00	1.000,00			
	DIÁRIAS - CIVIL		3.3.90.14.00	1.000,00			
	MATERIAL DE CONSUMO		3.3.90.30.00	1.000,00			
	MATERIAL DE CONSUMO		3.3.90.30.00	1.000,00			
	Material, Bem ou Serviço para Distribuição Gratuita		3.3.90.32.00	1.000,00			
	Material, Bem ou Serviço para Distribuição Gratuita		3.3.90.32.00	1.000,00			
	OUTROS SERVIÇOS DE TERCEIROS - PESSOA FÍSICA		3.3.90.36.00	1.000,00			
	OUTROS SERVIÇOS DE TERCEIROS - PESSOA FÍSICA		3.3.90.36.00	1.000,00			
	OUTROS SERVIÇOS DE TERCEIROS - PESSOA JURÍDICA		3.3.90.39.00	1.000,00			
	OUTROS SERVIÇOS DE TERCEIROS - PESSOA JURÍDICA		3.3.90.39.00	1.000,00			
4	DESPESAS DE CAPIT					2.000,00	
4	INVESTIMENTOS				2.000,00		
	EQUIPAMENTOS E MATERIAL PERMANENTE		4.4.90.52.00	1.000,00			
	EQUIPAMENTOS E MATERIAL PERMANENTE		4.4.90.52.00	1.000,00			
Serviços de Proteção e Atendimento Especializado a Família e Indivíduos - PAFI/CREAS	08.244.0803.2112.0000						220.000,00
3	DESPESAS CORREN					210.000,00	
1	PESSOAL E ENCARGOS SOCIAIS				159.000,00		
	CONTRATAÇÃO POR TEMPO DETERMINADO		3.1.90.04.00	80.000,00			
	CONTRATAÇÃO POR TEMPO DETERMINADO		3.1.90.04.00	10.000,00			
	VENCIMENTOS E VANTAGENS FIXAS - PESSOAL CIVIL		3.1.90.11.00	5.000,00			
	VENCIMENTOS E VANTAGENS FIXAS - PESSOAL CIVIL		3.1.90.11.00	30.000,00			
	OBRIGAÇÕES PATRONAIS		3.1.90.13.00	15.000,00			
	OBRIGAÇÕES PATRONAIS		3.1.90.13.00	5.000,00			
	INDENIZAÇÕES E RESTITUIÇÕES TRABALHISTAS		3.1.90.94.00	2.000,00			
	INDENIZAÇÕES E RESTITUIÇÕES TRABALHISTAS		3.1.90.94.00	1.000,00			
	OBRIGAÇÕES PATRONAIS - INTRA-ORÇAMENTÁRIO		3.1.91.13.00	10.000,00			
	OBRIGAÇÕES PATRONAIS - INTRA-ORÇAMENTÁRIO		3.1.91.13.00	1.000,00			
3	OUTRAS DESPESAS CORRENTES				51.000,00		
	DIÁRIAS - CIVIL		3.3.90.14.00	1.000,00			
	MATERIAL DE CONSUMO		3.3.90.30.00	5.000,00			
	MATERIAL DE CONSUMO		3.3.90.30.00	10.000,00			
	OUTROS SERVIÇOS DE TERCEIROS - PESSOA FÍSICA		3.3.90.36.00	5.000,00			
	OUTROS SERVIÇOS DE TERCEIROS - PESSOA FÍSICA		3.3.90.36.00	10.000,00			
	OUTROS SERVIÇOS DE TERCEIROS - PESSOA JURÍDICA		3.3.90.39.00	5.000,00			
	OUTROS SERVIÇOS DE TERCEIROS - PESSOA JURÍDICA		3.3.90.39.00	10.000,00			
	OUTROS AUXÍLIOS FINANCEIROS A PESSOA FÍSICA		3.3.90.48.00	5.000,00			
4	DESPESAS DE CAPIT					10.000,00	
4	INVESTIMENTOS				10.000,00		
	EQUIPAMENTOS E MATERIAL PERMANENTE		4.4.90.52.00	5.000,00			
	EQUIPAMENTOS E MATERIAL PERMANENTE		4.4.90.52.00	5.000,00			
Implantação e Manutenção das Atividades de Atendimento a pessoas em Cumprimento de Medidas Socioeducativas	08.244.0803.2165.0000						5.000,00
3	DESPESAS CORREN					5.000,00	



PREF. MUNICIPAL DE JOÃO ALFREDO
AV.13 DE MAIO, 45 - CNPJ:11097359/0001-45

Orçamento Programa - Exercício de 2022

Página 45

QUADRO AUXILIAR DE DETALHAMENTO DA DESPESA

PODER	90	ENTIDADES SUPERVISIONADAS
ORGÃO	02	FUNDO MUNICIPAL DE ASSISTÊNCIA SOCIAL
UNIDADE	01	FUNDO MUNICIPAL DE ASSISTÊNCIA SOCIAL

Aplicacao Programada	Proj/Ativ	Finalidade F.R. - C.A.	Categoria	Detalhada	TotalGrupo	Total Categ.	Total Fun
Implantação e Manutenção das Atividades de Atendimento a pessoas em Cumprimento de Medidas Socioeducativas	08.244.0803.2165.0000						5.000,00
3	DESPESAS CORREN					5.000,00	
3	OUTRAS DESPESAS CORRENTES				5.000,00		
	DIÁRIAS - CIVIL		3.3.90.14.00	1.000,00			
	DIÁRIAS - CIVIL		3.3.90.14.00	1.000,00			
	MATERIAL DE CONSUMO		3.3.90.30.00	1.000,00			
	OUTROS SERVIÇOS DE TERCEIROS - PESSOA FÍSICA		3.3.90.36.00	1.000,00			
	OUTROS SERVIÇOS DE TERCEIROS - PESSOA JURÍDICA		3.3.90.39.00	1.000,00			
Manutenção das Atividades de Atendimento à Mulher Vítima de Violência	08.244.0803.2166.0000						4.000,00
3	DESPESAS CORREN					4.000,00	
3	OUTRAS DESPESAS CORRENTES				4.000,00		
	DIÁRIAS - CIVIL		3.3.90.14.00	1.000,00			
	MATERIAL DE CONSUMO		3.3.90.30.00	1.000,00			
	OUTROS SERVIÇOS DE TERCEIROS - PESSOA FÍSICA		3.3.90.36.00	1.000,00			
	OUTROS SERVIÇOS DE TERCEIROS - PESSOA JURÍDICA		3.3.90.39.00	1.000,00			
Manutenção das Ações do Programa - IGD/ Bolsa Família	08.244.0804.2113.0000						303.000,00
3	DESPESAS CORREN					288.000,00	
1	PESSOAL E ENCARGOS SOCIAIS				178.000,00		
	CONTRATAÇÃO POR TEMPO DETERMINADO		3.1.90.04.00	5.000,00			
	CONTRATAÇÃO POR TEMPO DETERMINADO		3.1.90.04.00	80.000,00			
	VENCIMENTOS E VANTAGENS FIXAS - PESSOAL CIVIL		3.1.90.11.00	5.000,00			
	VENCIMENTOS E VANTAGENS FIXAS - PESSOAL CIVIL		3.1.90.11.00	40.000,00			
	OBRIGAÇÕES PATRONAIS		3.1.90.13.00	5.000,00			
	OBRIGAÇÕES PATRONAIS		3.1.90.13.00	30.000,00			
	INDENIZAÇÕES E RESTITUIÇÕES TRABALHISTAS		3.1.90.94.00	1.000,00			
	INDENIZAÇÕES E RESTITUIÇÕES TRABALHISTAS		3.1.90.94.00	1.000,00			
	OBRIGAÇÕES PATRONAIS - INTRA-ORÇAMENTÁRIO		3.1.91.13.00	1.000,00			
	OBRIGAÇÕES PATRONAIS - INTRA-ORÇAMENTÁRIO		3.1.91.13.00	10.000,00			
3	OUTRAS DESPESAS CORRENTES				110.000,00		
	DIÁRIAS - CIVIL		3.3.90.14.00	2.000,00			
	DIÁRIAS - CIVIL		3.3.90.14.00	1.000,00			
	MATERIAL DE CONSUMO		3.3.90.30.00	5.000,00			
	MATERIAL DE CONSUMO		3.3.90.30.00	15.000,00			
	PASSAGENS E DESPESAS COM LOCOMOÇÃO		3.3.90.33.00	1.000,00			
	PASSAGENS E DESPESAS COM LOCOMOÇÃO		3.3.90.33.00	1.000,00			
	OUTROS SERVIÇOS DE TERCEIROS - PESSOA FÍSICA		3.3.90.36.00	30.000,00			
	OUTROS SERVIÇOS DE TERCEIROS - PESSOA FÍSICA		3.3.90.36.00	10.000,00			
	OUTROS SERVIÇOS DE TERCEIROS - PESSOA JURÍDICA		3.3.90.39.00	10.000,00			
	OUTROS SERVIÇOS DE TERCEIROS - PESSOA JURÍDICA		3.3.90.39.00	35.000,00			
4	DESPESAS DE CAPIT					15.000,00	
4	INVESTIMENTOS				15.000,00		
	EQUIPAMENTOS E MATERIAL PERMANENTE		4.4.90.52.00	5.000,00			
	EQUIPAMENTOS E MATERIAL PERMANENTE		4.4.90.52.00	10.000,00			
Oficinas Profissionais para Beneficiários do Programa Bolsa Família	08.244.0804.2849.0000						9.000,00
3	DESPESAS CORREN					9.000,00	

Documento Assinado Digitalmente por: MARIA GISELDA DA SILVA, WEDJA MARTINS NASCIMENTO, IVALDECI HIPOLITO DE MEDEIROS FILHO, JOSE ANTONIO MARTINS DA SILVA
Assinatura em: https://eccc.fcc.br/pe.gov.br/epp/validarDocumento.html?codigo_documento=aa766240-9328-4146-99e6-3974e9936455



PREF. MUNICIPAL DE JOÃO ALFREDO
AV.13 DE MAIO, 45 - CNPJ:11097359/0001-45

Orçamento Programa - Exercício de 2022

Página 46

QUADRO AUXILIAR DE DETALHAMENTO DA DESPESA

PODER	90	ENTIDADES SUPERVISIONADAS
ORGÃO	02	FUNDO MUNICIPAL DE ASSISTÊNCIA SOCIAL
UNIDADE	01	FUNDO MUNICIPAL DE ASSISTÊNCIA SOCIAL

Aplicacao Programada	Proj/Ativ	Finalidade F.R. - C.A.	Categoria	Detalhada	TotalGrupo	Total Categ.	Total Fun
Oficinas Profissionais para Beneficiários do Programa Bolsa Família	08.244.0804.2849.0000						9.000,00
3	DESPESAS CORREN					9.000,00	
3	OUTRAS DESPESAS CORRENTES				9.000,00		
	MATERIAL DE CONSUMO		3.3.90.30.00	2.000,00			
	MATERIAL DE CONSUMO		3.3.90.30.00	1.000,00			
	OUTROS SERVIÇOS DE TERCEIROS - PESSOA FÍSICA		3.3.90.36.00	2.000,00			
	OUTROS SERVIÇOS DE TERCEIROS - PESSOA FÍSICA		3.3.90.36.00	1.000,00			
	OUTROS SERVIÇOS DE TERCEIROS - PESSOA JURÍDICA		3.3.90.39.00	2.000,00			
	OUTROS SERVIÇOS DE TERCEIROS - PESSOA JURÍDICA		3.3.90.39.00	1.000,00			
Manutenção das Ações Vinculadas ao Programa de Assistência Geral, Inclusive por Meio de Doações e Auxílios Diretos	08.244.0805.2115.0000						41.000,00
3	DESPESAS CORREN					41.000,00	
3	OUTRAS DESPESAS CORRENTES				41.000,00		
	SUBVENÇÕES SOCIAIS		3.3.50.43.00	5.000,00			
	MATERIAL DE CONSUMO		3.3.90.30.00	2.000,00			
	Material, Bem ou Serviço para Distribuição Gratuita		3.3.90.32.00	30.000,00			
	OUTROS SERVIÇOS DE TERCEIROS - PESSOA FÍSICA		3.3.90.36.00	2.000,00			
	OUTROS SERVIÇOS DE TERCEIROS - PESSOA JURÍDICA		3.3.90.39.00	1.000,00			
	OUTROS AUXÍLIOS FINANCEIROS A PESSOA FÍSICA		3.3.90.48.00	1.000,00			
Manutenção do Prog. de Assistência Emergencial a Vítimas de Calamidades	08.244.0807.2116.0000						4.000,00
3	DESPESAS CORREN					4.000,00	
3	OUTRAS DESPESAS CORRENTES				4.000,00		
	MATERIAL DE CONSUMO		3.3.90.30.00	1.000,00			
	Material, Bem ou Serviço para Distribuição Gratuita		3.3.90.32.00	1.000,00			
	OUTROS SERVIÇOS DE TERCEIROS - PESSOA FÍSICA		3.3.90.36.00	1.000,00			
	OUTROS SERVIÇOS DE TERCEIROS - PESSOA JURÍDICA		3.3.90.39.00	1.000,00			
Manutenção e Aprimoramento da Gestão SUAS/IGD-SUAS	08.244.0811.2121.0000						13.000,00
3	DESPESAS CORREN					11.000,00	
1	PESSOAL E ENCARGOS SOCIAIS				3.000,00		
	CONTRATAÇÃO POR TEMPO DETERMINADO		3.1.90.04.00	1.000,00			
	CONTRATAÇÃO POR TEMPO DETERMINADO		3.1.90.04.00	1.000,00			
	OBRIGAÇÕES PATRONAIS		3.1.90.13.00	1.000,00			
3	OUTRAS DESPESAS CORRENTES				8.000,00		
	DIÁRIAS - CIVIL		3.3.90.14.00	1.000,00			
	DIÁRIAS - CIVIL		3.3.90.14.00	1.000,00			
	MATERIAL DE CONSUMO		3.3.90.30.00	1.000,00			
	MATERIAL DE CONSUMO		3.3.90.30.00	1.000,00			
	OUTROS SERVIÇOS DE TERCEIROS - PESSOA FÍSICA		3.3.90.36.00	1.000,00			
	OUTROS SERVIÇOS DE TERCEIROS - PESSOA FÍSICA		3.3.90.36.00	1.000,00			
	OUTROS SERVIÇOS DE TERCEIROS - PESSOA JURÍDICA		3.3.90.39.00	1.000,00			
	OUTROS SERVIÇOS DE TERCEIROS - PESSOA JURÍDICA		3.3.90.39.00	1.000,00			
4	DESPESAS DE CAPIT					2.000,00	
4	INVESTIMENTOS				2.000,00		
	EQUIPAMENTOS E MATERIAL PERMANENTE		4.4.90.52.00	1.000,00			
	EQUIPAMENTOS E MATERIAL PERMANENTE		4.4.90.52.00	1.000,00			

Documento Assinado Digitalmente por: MARIA GISELDA DA SILVA, WEDJA MARTINS NASCIMENTO, IVALDECI HIPOLITO DE MEDEIROS FILHO, JOSE ANTONIO MARTINS DA SILVA
Assinse em: https://eccc.tee.pe.gov.br/cpp/validarDocumento/validarDocumento?codigo=aa7627019328-4146-99e6-39749936455



PREF. MUNICIPAL DE JOÃO ALFREDO
AV.13 DE MAIO, 45 - CNPJ:11097359/0001-45

Orçamento Programa - Exercício de 2022

Página 47

QUADRO AUXILIAR DE DETALHAMENTO DA DESPESA

PODER	90	ENTIDADES SUPERVISIONADAS
ORGÃO	02	FUNDO MUNICIPAL DE ASSISTÊNCIA SOCIAL
UNIDADE	01	FUNDO MUNICIPAL DE ASSISTÊNCIA SOCIAL

Aplicação Programada	Proj/Ativ	Finalidade F.R. - C.A.	Categoria	Detalhada	Total Grupo	Total Categ.	Total Func.
Manutenção e Aprimoramento da Gestão SUAS/IGD-SUAS	08.244.0811.2121.0000						13.000,00
Implantação e Manutenção do Programa Assistência Social Geral	08.244.0813.2130.0000						3.000,00
3	DESPESAS CORREN					3.000,00	
3	OUTRAS DESPESAS CORRENTES				3.000,00		
	MATERIAL DE CONSUMO		3.3.90.30.00	1.000,00			
	OUTROS SERVIÇOS DE TERCEIROS - PESSOA FÍSICA		3.3.90.36.00	1.000,00			
	OUTROS SERVIÇOS DE TERCEIROS - PESSOA JURÍDICA		3.3.90.39.00	1.000,00			
Implantação e Manutenção da Vigilância Socioassistencial	08.244.0817.2168.0000						5.000,00
3	DESPESAS CORREN					4.000,00	
1	PESSOAL E ENCARGOS SOCIAIS				1.000,00		
	CONTRATAÇÃO POR TEMPO DETERMINADO		3.1.90.04.00	1.000,00			
3	OUTRAS DESPESAS CORRENTES				3.000,00		
	DIÁRIAS - CIVIL		3.3.90.14.00	1.000,00			
	MATERIAL DE CONSUMO		3.3.90.30.00	1.000,00			
	OUTROS SERVIÇOS DE TERCEIROS - PESSOA JURÍDICA		3.3.90.39.00	1.000,00			
4	DESPESAS DE CAPIT					1.000,00	
4	INVESTIMENTOS				1.000,00		
	EQUIPAMENTOS E MATERIAL PERMANENTE		4.4.90.52.00	1.000,00			
Manut. das Ativ. dos Cons. Municipais (Antidrogas, Juventude, Idoso, pessoa com Deficiência e Seg. Alimentar) do FMAS	08.244.0818.2169.0000						5.000,00
3	DESPESAS CORREN					4.000,00	
3	OUTRAS DESPESAS CORRENTES				4.000,00		
	DIÁRIAS - CIVIL		3.3.90.14.00	1.000,00			
	MATERIAL DE CONSUMO		3.3.90.30.00	1.000,00			
	OUTROS SERVIÇOS DE TERCEIROS - PESSOA FÍSICA		3.3.90.36.00	1.000,00			
	OUTROS SERVIÇOS DE TERCEIROS - PESSOA JURÍDICA		3.3.90.39.00	1.000,00			
4	DESPESAS DE CAPIT					1.000,00	
4	INVESTIMENTOS				1.000,00		
	EQUIPAMENTOS E MATERIAL PERMANENTE		4.4.90.52.00	1.000,00			
Implantação e Manutenção das Atividades de Abordagem Social e Programas Sociais nas Comunidades	08.244.0819.2170.0000						7.000,00
3	DESPESAS CORREN					7.000,00	
3	OUTRAS DESPESAS CORRENTES				7.000,00		
	MATERIAL DE CONSUMO		3.3.90.30.00	1.000,00			
	OUTROS SERVIÇOS DE TERCEIROS - PESSOA FÍSICA		3.3.90.36.00	1.000,00			
	OUTROS SERVIÇOS DE TERCEIROS - PESSOA JURÍDICA		3.3.90.39.00	5.000,00			
Implantação e Manutenção de Ações Voltadas a Garantia dos Direitos e Combate a Homofobia e Proteção a população LGBT.	08.244.0819.2171.0000						3.000,00
3	DESPESAS CORREN					3.000,00	
3	OUTRAS DESPESAS CORRENTES				3.000,00		
	MATERIAL DE CONSUMO		3.3.90.30.00	1.000,00			
	OUTROS SERVIÇOS DE TERCEIROS - PESSOA FÍSICA		3.3.90.36.00	1.000,00			
	OUTROS SERVIÇOS DE TERCEIROS - PESSOA JURÍDICA		3.3.90.39.00	1.000,00			



PREF. MUNICIPAL DE JOÃO ALFREDO
AV.13 DE MAIO, 45 - CNPJ:11097359/0001-45

Orçamento Programa - Exercício de 2022

Página 4

QUADRO AUXILIAR DE DETALHAMENTO DA DESPESA

PODER	90	ENTIDADES SUPERVISIONADAS
ORGÃO	02	FUNDO MUNICIPAL DE ASSISTÊNCIA SOCIAL
UNIDADE	01	FUNDO MUNICIPAL DE ASSISTÊNCIA SOCIAL

Aplicacao Programada	Proj/Ativ	Finalidade	Categoria	Detalhada	TotalGrupo	Total Categ.	Total Func.
		F.R. - C.A.					
Implantação e Manutenção de Ações Voltadas a Garantia dos Direitos e Combate a Homofobia e Proteção a população LGBT.	08.244.0819.2171.0000						3,000,00
Implantação e Manutenção de Incentivo a Geração de Renda e Cooperativismo	08.244.0819.2172.0000						5,000,00
3	DESPESAS CORREN					5,000,00	
3	OUTRAS DESPESAS CORRENTES				5,000,00		
	DIÁRIAS - CIVIL		3.3.90.14.00	1,000,00			
	MATERIAL DE CONSUMO		3.3.90.30.00	1,000,00			
	OUTROS SERVIÇOS DE TERCEIROS - PESSOA FÍSICA		3.3.90.36.00	1,000,00			
	OUTROS SERVIÇOS DE TERCEIROS - PESSOA JURÍDICA		3.3.90.39.00	1,000,00			
	OUTROS SERVIÇOS DE TERCEIROS - PESSOA JURÍDICA		3.3.90.39.00	1,000,00			
Manutenção das Atividades Relacionadas a Benefícios Eventuais	08.244.0820.2173.0000						5,000,00
3	DESPESAS CORREN					5,000,00	
3	OUTRAS DESPESAS CORRENTES				5,000,00		
	MATERIAL DE CONSUMO		3.3.90.30.00	1,000,00			
	Material, Bem ou Serviço para Distribuição Gratuita		3.3.90.32.00	1,000,00			
	OUTROS SERVIÇOS DE TERCEIROS - PESSOA FÍSICA		3.3.90.36.00	1,000,00			
	OUTROS SERVIÇOS DE TERCEIROS - PESSOA JURÍDICA		3.3.90.39.00	1,000,00			
	OUTROS AUXÍLIOS FINANCEIROS A PESSOA FÍSICA		3.3.90.48.00	1,000,00			
Auxílio Aluguel/Moradia	08.244.0820.2175.0000						3,000,00
3	DESPESAS CORREN					3,000,00	
3	OUTRAS DESPESAS CORRENTES				3,000,00		
	OUTROS SERVIÇOS DE TERCEIROS - PESSOA FÍSICA		3.3.90.36.00	1,000,00			
	OUTROS SERVIÇOS DE TERCEIROS - PESSOA JURÍDICA		3.3.90.39.00	1,000,00			
	OUTROS AUXÍLIOS FINANCEIROS A PESSOA FÍSICA		3.3.90.48.00	1,000,00			
Implantação e Manutenção do Programa de Habitação Popular	08.244.1805.2132.0000						3,000,00
3	DESPESAS CORREN					3,000,00	
3	OUTRAS DESPESAS CORRENTES				3,000,00		
	MATERIAL DE CONSUMO		3.3.90.30.00	1,000,00			
	OUTROS SERVIÇOS DE TERCEIROS - PESSOA FÍSICA		3.3.90.36.00	1,000,00			
	OUTROS SERVIÇOS DE TERCEIROS - PESSOA JURÍDICA		3.3.90.39.00	1,000,00			
Programa de Acesso à Alimentação e Sopa nos Bairros	08.306.0801.2117.0000						4,000,00
3	DESPESAS CORREN					4,000,00	
3	OUTRAS DESPESAS CORRENTES				4,000,00		
	MATERIAL DE CONSUMO		3.3.90.30.00	1,000,00			
	Material, Bem ou Serviço para Distribuição Gratuita		3.3.90.32.00	1,000,00			
	OUTROS SERVIÇOS DE TERCEIROS - PESSOA FÍSICA		3.3.90.36.00	1,000,00			
	OUTROS SERVIÇOS DE TERCEIROS - PESSOA JURÍDICA		3.3.90.39.00	1,000,00			
Doação de Alimentos/Cestas Básicas	08.306.0820.2174.0000						118,000,00
3	DESPESAS CORREN					118,000,00	

Documento Assinado Digitalmente por: MARIA GISELDA DA SILVA, WEDJA MARTINS NASCIMENTO, WALDECI HIPOLITO DE MEDEIROS FILHO, JOSE ANTONIO MARTINS DA SILVA
Assinatura em: https://eppf.ce.gov.br/eppf/validarDocumento.aspx?CodigoDocumento=aa766210-9328-4816-99e6-3974e9936455



PREF. MUNICIPAL DE JOÃO ALFREDO
AV.13 DE MAIO, 45 - CNPJ:11097359/0001-45

Orçamento Programa - Exercício de 2022

Página 49

QUADRO AUXILIAR DE DETALHAMENTO DA DESPESA

PODER 90 ENTIDADES SUPERVISIONADAS
ORGÃO 02 FUNDO MUNICIPAL DE ASSISTÊNCIA SOCIAL
UNIDADE 01 FUNDO MUNICIPAL DE ASSISTÊNCIA SOCIAL

Aplicação Programada	Proj/Ativ	Finalidade F.R. - C.A.	Categoria	Detalhada	Total Grupo	Total Categ.	Total Func.
Doação de Alimentos/Cestas Básicas	08.306.0820.2174.0000						118,000,00
3 DESPESAS CORREN						118,000,00	
3 OUTRAS DESPESAS CORRENTES					118,000,00		
MATERIAL DE CONSUMO			3.3.90.30.00	1,000,00			
Material, Bem ou Serviço para Distribuição Gratuita			3.3.90.32.00	116,000,00			
OUTROS AUXÍLIOS FINANCEIROS A PESSOA FÍSICA			3.3.90.48.00	1,000,00			
Implantação e Manut. de Programa e Capacitação, Treinamento e Regularização Profissional e Empregabilidade	08.333.2301.1074.0000						3,000,00
3 DESPESAS CORREN						3,000,00	
3 OUTRAS DESPESAS CORRENTES					3,000,00		
MATERIAL DE CONSUMO			3.3.90.30.00	1,000,00			
OUTROS SERVIÇOS DE TERCEIROS - PESSOA FÍSICA			3.3.90.36.00	1,000,00			
OUTROS SERVIÇOS DE TERCEIROS - PESSOA JURÍDICA			3.3.90.39.00	1,000,00			
Indenizações e Restituições Diversas	28.846.0000.0010.0000						6,000,00
3 DESPESAS CORREN						6,000,00	
2 JUROS E ENCARGOS DA DÍVIDA					1,000,00		
OUTROS ENCARGOS SOBRE A DÍVIDA POR CONTRATO			3.2.90.22.00	1,000,00			
3 OUTRAS DESPESAS CORRENTES					5,000,00		
INDENIZAÇÕES E RESTITUIÇÕES			3.3.90.93.00	5,000,00			
Amortização da Dívida Pública	28.846.0000.0012.0000						1,000,00
4 DESPESAS DE CAPIT						1,000,00	
6 AMORTIZAÇÃO DA DÍVIDA					1,000,00		
PRINCIPAL DA DÍVIDA CONTRATUAL RESGATADA			4.6.90.71.00	1,000,00			
TOTAL							3.004.000,00

Documento Assinado Digitalmente por: MARIA GISELDA DA SILVA, WEDJA MARTINS NASCIMENTO,IVALDECI HIPOLITO DE MEDEIROS FILHO, JOSE ANTONIO MARTINS DA SILVA
Assinse em: https://eicf.tce.pe.gov.br/epp/validarDocumento?origem=766270-9328-4146-986-3974e9936455



PREF. MUNICIPAL DE JOÃO ALFREDO

AV.13 DE MAIO, 45 - CNPJ:11097359/0001-45

Orçamento Programa - Exercício de 2022

Página 56

QUADRO AUXILIAR DE DETALHAMENTO DA DESPESA

PODER	90	ENTIDADES SUPERVISIONADAS
ORGÃO	03	FUNDO DEF. DIREITOS DA CRIANÇA E ADOLESCENTE
UNIDADE	01	FMDCA - FUN. MUNI. DE DEF. DOS DIREI. DA CRIAN. E DO ADOLE.

Aplicacao Programada	Proj/Ativ	Finalidade F.R. - C.A.	Categoria	Detalhada	TotalGrupo	Total Categ.	Total Func.
Manutenção das Atividades do FUNDECA	08.243.0806.2119.0000						68.000,00
3	DESPESAS CORREN					67.000,00	
1	PESSOAL E ENCARGOS SOCIAIS				5.000,00		
	CONTRATAÇÃO POR TEMPO DETERMINADO		3.1.90.04.00	1.000,00			
	VENCIMENTOS E VANTAGENS FIXAS - PESSOAL CIVIL		3.1.90.11.00	1.000,00			
	OBRIGAÇÕES PATRONAIS		3.1.90.13.00	1.000,00			
	DESPESAS DE EXERCÍCIOS ANTERIORES		3.1.90.92.00	1.000,00			
	OBRIGAÇÕES PATRONAIS - INTRA-ORÇAMENTÁRIO		3.1.91.13.00	1.000,00			
3	OUTRAS DESPESAS CORRENTES				62.000,00		
	DIÁRIAS - CIVIL		3.3.90.14.00	1.000,00			
	MATERIAL DE CONSUMO		3.3.90.30.00	7.000,00			
	SERVIÇOS DE CONSULTORIA		3.3.90.35.00	35.000,00			
	OUTROS SERVIÇOS DE TERCEIROS - PESSOA FÍSICA		3.3.90.36.00	8.000,00			
	OUTROS SERVIÇOS DE TERCEIROS - PESSOA JURÍDICA		3.3.90.39.00	10.000,00			
	DESPESAS DE EXERCÍCIOS ANTERIORES		3.3.90.92.00	1.000,00			
4	DESPESAS DE CAPIT					1.000,00	
4	INVESTIMENTOS				1.000,00		
	EQUIPAMENTOS E MATERIAL PERMANENTE		4.4.90.52.00	1.000,00			
Manutenção das Ações Vinculadas ao Programa de Assistência Geral, inclusive por meio de Doações e Auxílios Diretos	08.243.0806.2120.0000						1.000,00
3	DESPESAS CORREN					1.000,00	
3	OUTRAS DESPESAS CORRENTES				1.000,00		
	SUBVENÇÕES SOCIAIS		3.3.50.43.00	1.000,00			
Implantação e Manutenção de Programa de Combate ao Abuso e Exploração Sexual de Crianças e Adolescentes	08.243.0806.2127.0000						3.000,00
3	DESPESAS CORREN					3.000,00	
3	OUTRAS DESPESAS CORRENTES				3.000,00		
	MATERIAL DE CONSUMO		3.3.90.30.00	1.000,00			
	OUTROS SERVIÇOS DE TERCEIROS - PESSOA FÍSICA		3.3.90.36.00	1.000,00			
	OUTROS SERVIÇOS DE TERCEIROS - PESSOA JURÍDICA		3.3.90.39.00	1.000,00			
Implantação e Manutenção da Casa da Juventude	08.243.0806.2128.0000						3.000,00
3	DESPESAS CORREN					3.000,00	
3	OUTRAS DESPESAS CORRENTES				3.000,00		
	MATERIAL DE CONSUMO		3.3.90.30.00	1.000,00			
	OUTROS SERVIÇOS DE TERCEIROS - PESSOA FÍSICA		3.3.90.36.00	1.000,00			
	OUTROS SERVIÇOS DE TERCEIROS - PESSOA JURÍDICA		3.3.90.39.00	1.000,00			
Implantação e Manutenção do Programa de Atenção a Criança	08.243.0806.2129.0000						3.000,00
3	DESPESAS CORREN					3.000,00	
3	OUTRAS DESPESAS CORRENTES				3.000,00		
	MATERIAL DE CONSUMO		3.3.90.30.00	1.000,00			
	OUTROS SERVIÇOS DE TERCEIROS - PESSOA FÍSICA		3.3.90.36.00	1.000,00			
	OUTROS SERVIÇOS DE TERCEIROS - PESSOA JURÍDICA		3.3.90.39.00	1.000,00			
Capacitação, Treinamento e Qualificação de Servidores do FUNDECA	08.243.0806.2154.0000						3.000,00

Documento Assinado Digitalmente por: MARIA GISELDA DA SILVA, WEDJA MARTINS NASCIMENTO, IVALDECI HIPOLITO DE MEDEIROS FILHO, JOSE ANTONIO MARTINS DA SILVA
Assinatura em: https://eppf.ce.gov.br/eppf/validarDocumento.aspx?Codigo do documento: aa762f0-9328-4146-99e6-39789956455



PREF. MUNICIPAL DE JOÃO ALFREDO
AV.13 DE MAIO, 45 - CNPJ:11097359/0001-45

Orçamento Programa - Exercício de 2022

Página 52

QUADRO AUXILIAR DE DETALHAMENTO DA DESPESA

PODER 90 ENTIDADES SUPERVISIONADAS
ORGÃO 04 FUMAP
UNIDADE 01 FUMAP

Aplicação Programada	Proj/Ativ	Finalidade F.R. - C.A.	Categoria	Detalhada	Total Grupo	Total Categ.	Total Função
Construção, Reforma e/ou Ampliação do Prédio do FUMAP	04.122.0901.1041.0000						5.000,00
4 DESPESAS DE CAPIT						5.000,00	
4 INVESTIMENTOS					5.000,00		
OBRAS E INSTALAÇÕES			4.4.90.51.00	5.000,00			
Manutenção das Atividades Vinculadas a Gestão Administrativa do FUMAP	04.122.0901.2071.0000						665.000,00
3 DESPESAS CORREN						651.000,00	
1 PESSOAL E ENCARGOS SOCIAIS					256.000,00		
CONTRATAÇÃO POR TEMPO DETERMINADO			3.1.90.04.00	1.000,00			
VENCIMENTOS E VANTAGENS FIXAS - PESSOAL CIVIL			3.1.90.11.00	200.000,00			
OBRIGAÇÕES PATRONAIS			3.1.90.13.00	30.000,00			
INDENIZAÇÕES E RESTITUIÇÕES TRABALHISTAS			3.1.90.94.00	10.000,00			
OBRIGAÇÕES PATRONAIS - INTRA-ORÇAMENTÁRIO			3.1.91.13.00	15.000,00			
3 OUTRAS DESPESAS CORRENTES					395.000,00		
DIÁRIAS - CIVIL			3.3.90.14.00	2.000,00			
MATERIAL DE CONSUMO			3.3.90.30.00	6.000,00			
PASSAGENS E DESPESAS COM LOCOMOÇÃO			3.3.90.33.00	2.000,00			
SERVIÇOS DE CONSULTORIA			3.3.90.35.00	300.000,00			
OUTROS SERVIÇOS DE TERCEIROS - PESSOA FÍSICA			3.3.90.36.00	10.000,00			
OUTROS SERVIÇOS DE TERCEIROS - PESSOA JURÍDICA			3.3.90.39.00	70.000,00			
DESPESAS DE EXERCÍCIOS ANTERIORES			3.3.90.92.00	5.000,00			
4 DESPESAS DE CAPIT						14.000,00	
4 INVESTIMENTOS					14.000,00		
EQUIPAMENTOS E MATERIAL PERMANENTE			4.4.90.52.00	14.000,00			
Manutenção das Atividades Previdenciárias	09.272.0901.2072.0000						8.516.000,00
3 DESPESAS CORREN						8.516.000,00	
1 PESSOAL E ENCARGOS SOCIAIS					7.809.000,00		
Aposentadorias, Reserva Remunerada e Reformas			3.1.90.01.00	7.000.000,00			
Pensões do RPPS e do Militar			3.1.90.03.00	800.000,00			
SENTENÇAS JUDICIAIS			3.1.90.91.00	4.000,00			
DESPESAS DE EXERCÍCIOS ANTERIORES			3.1.90.92.00	5.000,00			
3 OUTRAS DESPESAS CORRENTES					707.000,00		
Outros Benefícios Assistenciais do servidor e do militar			3.3.90.08.00	702.000,00			
SENTENÇAS JUDICIAIS			3.3.90.91.00	5.000,00			
Indenizações e Restituições Diversas	28.846.0000.0005.0000						10.000,00
3 DESPESAS CORREN						10.000,00	
3 OUTRAS DESPESAS CORRENTES					10.000,00		
INDENIZAÇÕES E RESTITUIÇÕES			3.3.90.93.00	10.000,00			
Reserva do RPPS	99.999.0901.2073.0000						800.000,00
9 RESERVA DE CONTI						800.000,00	
9 RESERVA DE CONTINGÊNCIA					800.000,00		
RESERVA DE CONTINGÊNCIA			9.9.99.99.00	800.000,00			

Documento Assinado Digitalmente por: MARIA GISELDA DA SILVA, WEDJA MARTINS NASCIMENTO, IVALDECI HIPOLITO DE MEDEIROS FILHO, JOSE ANTONIO MARTINS DA SILVA
Assine em: https://eicf.ce.gov.br/cpp/validarDocumento.html?Codigo do documento: a2766210-9328-4146-99e6-39745936455



PREF. MUNICIPAL DE JOÃO ALFREDO
AV.13 DE MAIO, 45 - CNPJ:11097359/0001-45

Orçamento Programa - Exercício de 2022

QUADRO AUXILIAR DE DETALHAMENTO DA DESPESA

PODER	90	ENTIDADES SUPERVISIONADAS
ORGÃO	04	FUMAP
UNIDADE	01	FUMAP

Aplicacao Programada	Proj/Ativ	Finalidade F.R. - C.A.	Categoria	Detalhada	TotalGrupo	Total Categ.	Total Fun
						9.996.000,00	

Documento Assinado Digitalmente por: MARIA GISELDA DA SILVA, WEDJA MARTINS NASCIMENTO, IVALDECI HIPOLITO DE MEDEIROS FILHO, JOSE ANTONIO MARTINS DA SILVA
Assinse em: https://eicfice.ice.pe.gov.br/epp/validaDocumento.aspx?Codigo do documento: aa7662f0-9328-4146-99e6-3974e9936455



PREF. MUNICIPAL DE JOÃO ALFREDO
AV.13 DE MAIO, 45 - CNPJ:11097359/0001-45

Orçamento Programa - Exercício de 2022

Página 54

QUADRO AUXILIAR DE DETALHAMENTO DA DESPESA

PODER 90 ENTIDADES SUPERVISIONADAS
ORGÃO 05 FUNDO MUNICIPAL DE EDUCAÇÃO
UNIDADE 00 FUNDO DE EDUCAÇÃO RECURSOS PRÓPRIOS

Aplicação Programada	Proj/Ativ	Finalidade F.R. - C.A.	Categoria	Detalhada	Total Grupo	Total Categ.	Total Fun
Manutenção do Programa Nacional de Alimentação Escolar	12.306.1207.2025.0000						165.000,00
3 DESPESAS CORREN						165.000,00	
3 OUTRAS DESPESAS CORRENTES					165.000,00		
MATERIAL DE CONSUMO			3.3.90.30.00	110.000,00			
OUTROS SERVIÇOS DE TERCEIROS - PESSOA FÍSICA			3.3.90.36.00	25.000,00			
OUTROS SERVIÇOS DE TERCEIROS - PESSOA JURÍDICA			3.3.90.39.00	30.000,00			
Manutenção das Atividades da Secretaria de Educação	12.361.1201.2023.0000						2.366.000,00
3 DESPESAS CORREN						2.351.000,00	
1 PESSOAL E ENCARGOS SOCIAIS					1.712.000,00		
CONTRATAÇÃO POR TEMPO DETERMINADO			3.1.90.04.00	700.000,00			
VENCIMENTOS E VANTAGENS FIXAS - PESSOAL CIVIL			3.1.90.11.00	690.000,00			
OBRIGAÇÕES PATRONAIS			3.1.90.13.00	310.000,00			
OUTRAS DESPESAS VARIÁVEIS - PESSOAL CIVIL			3.1.90.16.00	1.000,00			
DESPESAS DE EXERCÍCIOS ANTERIORES			3.1.90.92.00	1.000,00			
INDENIZAÇÕES E RESTITUIÇÕES TRABALHISTAS			3.1.90.94.00	5.000,00			
OBRIGAÇÕES PATRONAIS - INTRA-ORÇAMENTÁRIO			3.1.91.13.00	5.000,00			
3 OUTRAS DESPESAS CORRENTES					639.000,00		
RATEIO PELA PARTICIPAÇÃO EM CONSÓRCIO PÚBLICO			3.3.71.70.00	1.000,00			
Outros Serviços de Terceiros - Pessoa Jurídica			3.3.72.39.00	1.000,00			
Outros Benefícios Assistenciais do servidor e do militar			3.3.90.08.00	10.000,00			
DIÁRIAS - CIVIL			3.3.90.14.00	10.000,00			
MATERIAL DE CONSUMO			3.3.90.30.00	55.000,00			
SERVIÇOS DE CONSULTORIA			3.3.90.35.00	130.000,00			
OUTROS SERVIÇOS DE TERCEIROS - PESSOA FÍSICA			3.3.90.36.00	130.000,00			
OUTROS SERVIÇOS DE TERCEIROS - PESSOA JURÍDICA			3.3.90.39.00	290.000,00			
OBRIGAÇÕES TRIBUTÁRIAS E CONTRIBUTIVAS			3.3.90.47.00	1.000,00			
DESPESAS DE EXERCÍCIOS ANTERIORES			3.3.90.92.00	10.000,00			
INDENIZAÇÕES E RESTITUIÇÕES			3.3.90.93.00	1.000,00			
4 DESPESAS DE CAPIT						15.000,00	
4 INVESTIMENTOS					15.000,00		
EQUIPAMENTOS E MATERIAL PERMANENTE			4.4.90.52.00	15.000,00			
Manut. de Imóveis e Instalações das Unidades de Ens. Básico	12.361.1201.2026.0000						3.000,00
3 DESPESAS CORREN						3.000,00	
3 OUTRAS DESPESAS CORRENTES					3.000,00		
MATERIAL DE CONSUMO			3.3.90.30.00	1.000,00			
OUTROS SERVIÇOS DE TERCEIROS - PESSOA FÍSICA			3.3.90.36.00	1.000,00			
OUTROS SERVIÇOS DE TERCEIROS - PESSOA JURÍDICA			3.3.90.39.00	1.000,00			
Contratação de Serviços de Consultorias e Assessorias	12.361.1202.2027.0000						10.000,00
3 DESPESAS CORREN						10.000,00	
3 OUTRAS DESPESAS CORRENTES					10.000,00		
SERVIÇOS DE CONSULTORIA			3.3.90.35.00	10.000,00			
Apoio a Entidades Educacionais Sem Fins Lucrativos	12.361.1203.2024.0000						1.000,00
3 DESPESAS CORREN						1.000,00	
3 OUTRAS DESPESAS CORRENTES					1.000,00		
SUBVENÇÕES SOCIAIS			3.3.50.43.00	1.000,00			



PREF. MUNICIPAL DE JOÃO ALFREDO
AV.13 DE MAIO, 45 - CNPJ:11097359/0001-45

Orçamento Programa - Exercício de 2022

Página 55

QUADRO AUXILIAR DE DETALHAMENTO DA DESPESA

PODER	90	ENTIDADES SUPERVISIONADAS
ORGÃO	05	FUNDO MUNICIPAL DE EDUCAÇÃO
UNIDADE	00	FUNDO DE EDUCAÇÃO RECURSOS PRÓPRIOS

Aplicação Programada	Proj/Ativ	Finalidade F.R. - C.A.	Categoria	Detalhada	Total Grupo	Total Categ.	Total Func.
Apoio a Entidades Educacionais Sem Fins Lucrativos	12.361.1203.2024.0000						1.000,00
Capacitação, Treinamento e Qualificação de Professores e Pessoal da Educ. Municipal	12.361.1205.2028.0000						38.000,00
3 DESPESAS CORREN						38.000,00	
3 OUTRAS DESPESAS CORRENTES					38.000,00		
MATERIAL DE CONSUMO			3.3.90.30.00	25.000,00			
OUTROS SERVIÇOS DE TERCEIROS - PESSOA FÍSICA			3.3.90.36.00	12.000,00			
OUTROS SERVIÇOS DE TERCEIROS - PESSOA JURÍDICA			3.3.90.39.00	1.000,00			
Aquisição de Material Didático Escolares Diversos e Material de Distribuição Gratuita	12.361.1206.2029.0000						10.000,00
3 DESPESAS CORREN						10.000,00	
3 OUTRAS DESPESAS CORRENTES					10.000,00		
Material, Bem ou Serviço para Distribuição Gratuita			3.3.90.32.00	10.000,00			
Aquisição de Imóveis para Educação	12.361.1208.1012.0000						5.000,00
4 DESPESAS DE CAPIT						5.000,00	
4 INVESTIMENTOS					5.000,00		
AQUISIÇÃO DE IMÓVEIS			4.4.90.61.00	5.000,00			
Construção, Reforma e Ampliação de Unidades Escolares	12.361.1208.1013.0000						5.000,00
4 DESPESAS DE CAPIT						5.000,00	
4 INVESTIMENTOS					5.000,00		
OBRAS E INSTALAÇÕES			4.4.90.51.00	5.000,00			
Const., Refor., Amplia. da Biblioteca Pública e Quadra Poliesportiva das Escolas	12.361.1208.1075.0000						30.000,00
4 DESPESAS DE CAPIT						30.000,00	
4 INVESTIMENTOS					30.000,00		
OBRAS E INSTALAÇÕES			4.4.90.51.00	30.000,00			
Manutenção do Programa de Transporte Escolar	12.361.1209.2030.0000						210.000,00
3 DESPESAS CORREN						205.000,00	
3 OUTRAS DESPESAS CORRENTES					205.000,00		
MATERIAL DE CONSUMO			3.3.90.30.00	5.000,00			
OUTROS SERVIÇOS DE TERCEIROS - PESSOA FÍSICA			3.3.90.36.00	100.000,00			
OUTROS SERVIÇOS DE TERCEIROS - PESSOA JURÍDICA			3.3.90.39.00	100.000,00			
4 DESPESAS DE CAPIT						5.000,00	
4 INVESTIMENTOS					5.000,00		
EQUIPAMENTOS E MATERIAL PERMANENTE			4.4.90.52.00	5.000,00			
Manutenção do Programa Projovem Urbano	12.361.1210.2139.0000						3.000,00
3 DESPESAS CORREN						3.000,00	
3 OUTRAS DESPESAS CORRENTES					3.000,00		
MATERIAL DE CONSUMO			3.3.90.30.00	1.000,00			
OUTROS SERVIÇOS DE TERCEIROS - PESSOA FÍSICA			3.3.90.36.00	1.000,00			
OUTROS SERVIÇOS DE TERCEIROS - PESSOA JURÍDICA			3.3.90.39.00	1.000,00			



PREF. MUNICIPAL DE JOÃO ALFREDO
AV.13 DE MAIO, 45 - CNPJ:11097359/0001-45

Orçamento Programa - Exercício de 2022

Página 56

QUADRO AUXILIAR DE DETALHAMENTO DA DESPESA

PODER 90 ENTIDADES SUPERVISIONADAS
ORGÃO 05 FUNDO MUNICIPAL DE EDUCAÇÃO
UNIDADE 00 FUNDO DE EDUCAÇÃO RECURSOS PRÓPRIOS

Aplicação Programada	Proj/Ativ	Finalidade F.R. - C.A.	Categoria	Detalhada	TotalGrupo	Total Categ.	Total Fun
Manutenção e Desenvolvimento do Ensino Fundamental	12.361.1210.2150.0000					942.000,00	947.000,00
3	DESPESAS CORREN						
1	PESSOAL E ENCARGOS SOCIAIS				774.000,00		
	CONTRATAÇÃO POR TEMPO DETERMINADO		3.1.90.04.00	220.000,00			
	VENCIMENTOS E VANTAGENS FIXAS - PESSOAL CIVIL		3.1.90.11.00	300.000,00			
	OBRIGAÇÕES PATRONAIS		3.1.90.13.00	120.000,00			
	DESPESAS DE EXERCÍCIOS ANTERIORES		3.1.90.92.00	1.000,00			
	INDENIZAÇÕES E RESTITUIÇÕES TRABALHISTAS		3.1.90.94.00	30.000,00			
	RESSARCIMENTO DE DESPESAS DE PESSOAL REQUISITADO		3.1.90.96.00	3.000,00			
	OBRIGAÇÕES PATRONAIS - INTRA-ORÇAMENTÁRIO		3.1.91.13.00	100.000,00			
3	OUTRAS DESPESAS CORRENTES				168.000,00		
	RATEIO PELA PARTICIPAÇÃO EM CONSÓRCIO PÚBLICO		3.3.71.70.00	5.000,00			
	Outros Serviços de Terceiros - Pessoa Jurídica		3.3.72.39.00	5.000,00			
	Outros Benefícios Assistenciais do servidor e do militar		3.3.90.08.00	10.000,00			
	DIÁRIAS - CIVIL		3.3.90.14.00	5.000,00			
	MATERIAL DE CONSUMO		3.3.90.30.00	40.000,00			
	OUTROS SERVIÇOS DE TERCEIROS - PESSOA FÍSICA		3.3.90.36.00	50.000,00			
	OUTROS SERVIÇOS DE TERCEIROS - PESSOA JURÍDICA		3.3.90.39.00	50.000,00			
	DESPESAS DE EXERCÍCIOS ANTERIORES		3.3.90.92.00	3.000,00			
4	DESPESAS DE CAPIT					5.000,00	
4	INVESTIMENTOS				5.000,00		
	EQUIPAMENTOS E MATERIAL PERMANENTE		4.4.90.52.00	5.000,00			
Gestão Administrativa de Ações Articuladas - PAR	12.361.1215.2032.0000					3.000,00	3.000,00
3	DESPESAS CORREN						
3	OUTRAS DESPESAS CORRENTES				3.000,00		
	MATERIAL DE CONSUMO		3.3.90.30.00	1.000,00			
	OUTROS SERVIÇOS DE TERCEIROS - PESSOA FÍSICA		3.3.90.36.00	1.000,00			
	OUTROS SERVIÇOS DE TERCEIROS - PESSOA JURÍDICA		3.3.90.39.00	1.000,00			
Manutenção e Desenvolvimento do Ensino Médio	12.362.1223.2215.0000					50.000,00	50.000,00
3	DESPESAS CORREN						
1	PESSOAL E ENCARGOS SOCIAIS				38.000,00		
	CONTRATAÇÃO POR TEMPO DETERMINADO		3.1.90.04.00	15.000,00			
	VENCIMENTOS E VANTAGENS FIXAS - PESSOAL CIVIL		3.1.90.11.00	15.000,00			
	OBRIGAÇÕES PATRONAIS		3.1.90.13.00	7.000,00			
	OBRIGAÇÕES PATRONAIS - INTRA-ORÇAMENTÁRIO		3.1.91.13.00	1.000,00			
3	OUTRAS DESPESAS CORRENTES				12.000,00		
	Outros Benefícios Assistenciais do servidor e do militar		3.3.90.08.00	2.000,00			
	MATERIAL DE CONSUMO		3.3.90.30.00	4.000,00			
	Material, Bem ou Serviço para Distribuição Gratuita		3.3.90.32.00	2.000,00			
	OUTROS SERVIÇOS DE TERCEIROS - PESSOA FÍSICA		3.3.90.36.00	2.000,00			
	OUTROS SERVIÇOS DE TERCEIROS - PESSOA JURÍDICA		3.3.90.39.00	2.000,00			
Manutenção do Programa Educação Profissionalizante	12.363.1211.2033.0000					5.000,00	5.000,00
3	DESPESAS CORREN						
1	PESSOAL E ENCARGOS SOCIAIS				2.000,00		
	CONTRATAÇÃO POR TEMPO DETERMINADO		3.1.90.04.00	1.000,00			
	VENCIMENTOS E VANTAGENS FIXAS - PESSOAL CIVIL		3.1.90.11.00	1.000,00			

Documento Assinado Digitalmente por: MARIA GISELDA DA SILVA, WEDJA MARTINS NASCIMENTO,IVALDECI HIPOLITO DE MEDEIROS FILHO, JOSE ANTONIO MARTINS DA SILVA
Assinse em: https://eccc.tce.pe.gov.br/ppv/validaDocumento.asp?Codigo do documento: aa7662f0-9328-4146-99e6-397469936455



PREF. MUNICIPAL DE JOÃO ALFREDO
AV.13 DE MAIO, 45 - CNPJ:11097359/0001-45

Orçamento Programa - Exercício de 2022

Página 57

QUADRO AUXILIAR DE DETALHAMENTO DA DESPESA

PODER 90 ENTIDADES SUPERVISIONADAS
ORGÃO 05 FUNDO MUNICIPAL DE EDUCAÇÃO
UNIDADE 00 FUNDO DE EDUCAÇÃO RECURSOS PRÓPRIOS

Aplicação Programada	Proj/Ativ	Finalidade F.R. - C.A.	Categoria	Detalhada	TotalGrupo	Total Categ.	Total Fun
Manutenção do Programa Educação Profissionalizante	12.363.1211.2033.0000						5.000,00
3 DESPESAS CORREN						5.000,00	
3 OUTRAS DESPESAS CORRENTES					3.000,00		
MATERIAL DE CONSUMO			3.3.90.30.00	1.000,00			
OUTROS SERVIÇOS DE TERCEIROS - PESSOA FÍSICA			3.3.90.36.00	1.000,00			
OUTROS SERVIÇOS DE TERCEIROS - PESSOA JURÍDICA			3.3.90.39.00	1.000,00			
Manutenção do Programa Transporte Escolar Universitário	12.364.1209.2136.0000						42.000,00
3 DESPESAS CORREN						42.000,00	
3 OUTRAS DESPESAS CORRENTES					42.000,00		
MATERIAL DE CONSUMO			3.3.90.30.00	20.000,00			
PASSAGENS E DESPESAS COM LOCOMOÇÃO			3.3.90.33.00	1.000,00			
OUTROS SERVIÇOS DE TERCEIROS - PESSOA FÍSICA			3.3.90.36.00	1.000,00			
OUTROS SERVIÇOS DE TERCEIROS - PESSOA JURÍDICA			3.3.90.39.00	20.000,00			
Polo Universitário de João Alfredo	12.364.1222.2213.0000						463.000,00
3 DESPESAS CORREN						368.000,00	
1 PESSOAL E ENCARGOS SOCIAIS					130.000,00		
CONTRATAÇÃO POR TEMPO DETERMINADO			3.1.90.04.00	50.000,00			
VENCIMENTOS E VANTAGENS FIXAS - PESSOAL CIVIL			3.1.90.11.00	50.000,00			
OBRIGAÇÕES PATRONAIS			3.1.90.13.00	30.000,00			
3 OUTRAS DESPESAS CORRENTES					238.000,00		
SUBVENÇÕES SOCIAIS			3.3.50.43.00	1.000,00			
Outros Benefícios Assistenciais do servidor e do militar			3.3.90.08.00	5.000,00			
MATERIAL DE CONSUMO			3.3.90.30.00	100.000,00			
Material, Bem ou Serviço para Distribuição Gratuita			3.3.90.32.00	20.000,00			
PASSAGENS E DESPESAS COM LOCOMOÇÃO			3.3.90.33.00	1.000,00			
SERVIÇOS DE CONSULTORIA			3.3.90.35.00	9.000,00			
OUTROS SERVIÇOS DE TERCEIROS - PESSOA FÍSICA			3.3.90.36.00	50.000,00			
OUTROS SERVIÇOS DE TERCEIROS - PESSOA JURÍDICA			3.3.90.39.00	50.000,00			
OBRIGAÇÕES TRIBUTÁRIAS E CONTRIBUTIVAS			3.3.90.47.00	2.000,00			
4 DESPESAS DE CAPIT						95.000,00	
4 INVESTIMENTOS					95.000,00		
OBRAS E INSTALAÇÕES			4.4.90.51.00	50.000,00			
EQUIPAMENTOS E MATERIAL PERMANENTE			4.4.90.52.00	45.000,00			
Construção, Reforma e/ou Ampliação de Escolas de Ensino Infantil incluindo Creche	12.365.1208.1085.0000						10.000,00
4 DESPESAS DE CAPIT						10.000,00	
4 INVESTIMENTOS					10.000,00		
OBRAS E INSTALAÇÕES			4.4.90.51.00	10.000,00			
Manutenção e Desenvolvimento do Ensino Infantil	12.365.1212.2151.0000						60.000,00
3 DESPESAS CORREN						55.000,00	
1 PESSOAL E ENCARGOS SOCIAIS					6.000,00		
CONTRATAÇÃO POR TEMPO DETERMINADO			3.1.90.04.00	1.000,00			
VENCIMENTOS E VANTAGENS FIXAS - PESSOAL CIVIL			3.1.90.11.00	1.000,00			
OBRIGAÇÕES PATRONAIS			3.1.90.13.00	1.000,00			
DESPESAS DE EXERCÍCIOS ANTERIORES			3.1.90.92.00	1.000,00			
INDENIZAÇÕES E RESTITUIÇÕES TRABALHISTAS			3.1.90.94.00	1.000,00			
RESSARCIMENTO DE DESPESAS DE PESSOAL REQUISITADO			3.1.90.96.00	1.000,00			



PREF. MUNICIPAL DE JOÃO ALFREDO
AV.13 DE MAIO, 45 - CNPJ:11097359/0001-45

Orçamento Programa - Exercício de 2022

Página 58

QUADRO AUXILIAR DE DETALHAMENTO DA DESPESA

PODER 90 ENTIDADES SUPERVISIONADAS
ORGÃO 05 FUNDO MUNICIPAL DE EDUCAÇÃO
UNIDADE 00 FUNDO DE EDUCAÇÃO RECURSOS PRÓPRIOS

Aplicação Programada	Proj/Ativ	Finalidade F.R. - C.A.	Categoria	Detalhada	Total Grupo	Total Categ.	Total Função
Manutenção e Desenvolvimento do Ensino Infantil	12.365.1212.2151.0000						60.000,00
3	DESPEAS CORREN					55.000,00	
3	OUTRAS DESPESAS CORRENTES				49.000,00		
	RATEIO PELA PARTICIPAÇÃO EM CONSÓRCIO PÚBLICO		3.3.71.70.00	1.000,00			
	Outros Serviços de Terceiros - Pessoa Jurídica		3.3.72.39.00	1.000,00			
	Outros Benefícios Assistenciais do servidor e do militar		3.3.90.08.00	4.000,00			
	MATERIAL DE CONSUMO		3.3.90.30.00	1.000,00			
	Material, Bem ou Serviço para Distribuição Gratuita		3.3.90.32.00	1.000,00			
	OUTROS SERVIÇOS DE TERCEIROS - PESSOA FÍSICA		3.3.90.36.00	1.000,00			
	OUTROS SERVIÇOS DE TERCEIROS - PESSOA JURÍDICA		3.3.90.39.00	39.000,00			
	DESPEAS DE EXERCÍCIOS ANTERIORES		3.3.90.92.00	1.000,00			
4	DESPEAS DE CAPIT					5.000,00	
4	INVESTIMENTOS				5.000,00		
	EQUIPAMENTOS E MATERIAL PERMANENTE		4.4.90.52.00	5.000,00			
Manutenção do Programa Brasil Alfabetizado	12.366.1213.2138.0000						6.000,00
3	DESPEAS CORREN					6.000,00	
3	OUTRAS DESPESAS CORRENTES				6.000,00		
	MATERIAL DE CONSUMO		3.3.90.30.00	2.000,00			
	OUTROS SERVIÇOS DE TERCEIROS - PESSOA FÍSICA		3.3.90.36.00	2.000,00			
	OUTROS SERVIÇOS DE TERCEIROS - PESSOA JURÍDICA		3.3.90.39.00	2.000,00			
Manutenção e Desenvolvimento do Ensino de Jovens e Adultos	12.366.1213.2152.0000						17.000,00
3	DESPEAS CORREN					17.000,00	
1	PESSOAL E ENCARGOS SOCIAIS				8.000,00		
	VENCIMENTOS E VANTAGENS FIXAS - PESSOAL CIVIL		3.1.90.11.00	2.000,00			
	OBRIGAÇÕES PATRONAIS		3.1.90.13.00	2.000,00			
	DESPEAS DE EXERCÍCIOS ANTERIORES		3.1.90.92.00	2.000,00			
	RESSARCIMENTO DE DESPEAS DE PESSOAL REQUISITADO		3.1.90.96.00	2.000,00			
3	OUTRAS DESPESAS CORRENTES				9.000,00		
	MATERIAL DE CONSUMO		3.3.90.30.00	2.000,00			
	OUTROS SERVIÇOS DE TERCEIROS - PESSOA FÍSICA		3.3.90.36.00	2.000,00			
	OUTROS SERVIÇOS DE TERCEIROS - PESSOA JURÍDICA		3.3.90.39.00	2.000,00			
	OBRIGAÇÕES TRIBUTÁRIAS E CONTRIBUTIVAS		3.3.90.47.00	1.000,00			
	DESPEAS DE EXERCÍCIOS ANTERIORES		3.3.90.92.00	2.000,00			
Gestão Administrativa da Educação Especial	12.367.1217.2034.0000						51.000,00
3	DESPEAS CORREN					51.000,00	
1	PESSOAL E ENCARGOS SOCIAIS				3.000,00		
	CONTRATAÇÃO POR TEMPO DETERMINADO		3.1.90.04.00	1.000,00			
	OBRIGAÇÕES PATRONAIS		3.1.90.13.00	1.000,00			
	OUTRAS DESPESAS VARIÁVEIS - PESSOAL CIVIL		3.1.90.16.00	1.000,00			
3	OUTRAS DESPESAS CORRENTES				48.000,00		
	MATERIAL DE CONSUMO		3.3.90.30.00	5.000,00			
	OUTROS SERVIÇOS DE TERCEIROS - PESSOA FÍSICA		3.3.90.36.00	35.000,00			
	OUTROS SERVIÇOS DE TERCEIROS - PESSOA JURÍDICA		3.3.90.39.00	8.000,00			
Manutenção do Programa Inclusão Digital	12.573.1216.2035.0000						9.000,00
3	DESPEAS CORREN					9.000,00	

Documento Assinado Digitalmente por: MARIA GISELDA DA SILVA, WEDJA MARTINS NASCIMENTO, WALDECI HIPOLITO DE MEDEIROS FILHO, JOSE ANTONIO MARTINS DA SILVA
Assine em: https://eicce.fcc.pe.gov.br/ep/validaDoc?searchCodigo=documento:aa766210-9328-4146-99e6-3974e9956455



PREF. MUNICIPAL DE JOÃO ALFREDO
AV.13 DE MAIO, 45 - CNPJ:11097359/0001-45

Orçamento Programa - Exercício de 2022

Página 59

QUADRO AUXILIAR DE DETALHAMENTO DA DESPESA

PODER	90	ENTIDADES SUPERVISIONADAS
ORGÃO	05	FUNDO MUNICIPAL DE EDUCAÇÃO
UNIDADE	00	FUNDO DE EDUCAÇÃO RECURSOS PRÓPRIOS

Aplicação Programada	Proj/Ativ	Finalidade F.R. - C.A.	Categoria	Detalhada	Total Grupo	Total Categ.	Total Função
Manutenção do Programa Inclusão Digital	12.573.1216.2035.0000						9.000,00
3 DESPESAS CORREN						9.000,00	
1 PESSOAL E ENCARGOS SOCIAIS					2.000,00		
CONTRATAÇÃO POR TEMPO DETERMINADO			3.1.90.04.00	1.000,00			
VENCIMENTOS E VANTAGENS FIXAS - PESSOAL CIVIL			3.1.90.11.00	1.000,00			
3 OUTRAS DESPESAS CORRENTES					7.000,00		
MATERIAL DE CONSUMO			3.3.90.30.00	1.000,00			
OUTROS SERVIÇOS DE TERCEIROS - PESSOA FÍSICA			3.3.90.36.00	1.000,00			
OUTROS SERVIÇOS DE TERCEIROS - PESSOA JURÍDICA			3.3.90.39.00	5.000,00			
Manutenção do Programa Horta Escolar	12.605.1218.2036.0000					6.000,00	6.000,00
3 DESPESAS CORREN					6.000,00	6.000,00	
3 OUTRAS DESPESAS CORRENTES							
MATERIAL DE CONSUMO			3.3.90.30.00	1.000,00			
Material, Bem ou Serviço para Distribuição Gratuita			3.3.90.32.00	1.000,00			
OUTROS SERVIÇOS DE TERCEIROS - PESSOA FÍSICA			3.3.90.36.00	2.000,00			
OUTROS SERVIÇOS DE TERCEIROS - PESSOA JURÍDICA			3.3.90.39.00	2.000,00			
Manutenção das Atividades do Clube Municipal e Ginásio Poliesportivo Djaír Santos	12.813.1205.2137.0000						62.000,00
3 DESPESAS CORREN						60.000,00	
3 OUTRAS DESPESAS CORRENTES					60.000,00		
MATERIAL DE CONSUMO			3.3.90.30.00	15.000,00			
OUTROS SERVIÇOS DE TERCEIROS - PESSOA FÍSICA			3.3.90.36.00	10.000,00			
OUTROS SERVIÇOS DE TERCEIROS - PESSOA JURÍDICA			3.3.90.39.00	35.000,00			
4 DESPESAS DE CAPIT						2.000,00	
4 INVESTIMENTOS					2.000,00		
EQUIPAMENTOS E MATERIAL PERMANENTE			4.4.90.52.00	2.000,00			
TOTAL							4.577.000,00



PREF. MUNICIPAL DE JOÃO ALFREDO
AV.13 DE MAIO, 45 - CNPJ:11097359/0001-45

Orçamento Programa - Exercício de 2022

Página 60

QUADRO AUXILIAR DE DETALHAMENTO DA DESPESA

PODER 90 ENTIDADES SUPERVISIONADAS
ORGÃO 05 FUNDO MUNICIPAL DE EDUCAÇÃO
UNIDADE 01 FUNDEB

Aplicação Programada	Proj/Ativ	Finalidade F.R. - C.A.	Categoria	Detalhada	Total Grupo	Total Categ.	Total Fun
Capacitação, Treinamento e Aperfeiçoamento de Prof. da Educação	12.361.1205.2038.0000						114.000,00
3	3	DESPEAS CORREN				114.000,00	
		OUTRAS DESPEAS CORRENTES			114.000,00		
		SERVIÇOS DE CONSULTORIA	3.3.90.35.00	2.000,00			
		OUTROS SERVIÇOS DE TERCEIROS - PESSOA FÍSICA	3.3.90.36.00	2.000,00			
		OUTROS SERVIÇOS DE TERCEIROS - PESSOA JURÍDICA	3.3.90.39.00	110.000,00			
Aquisição de Material Didático	12.361.1206.2039.0000						10.000,00
3	3	DESPEAS CORREN				10.000,00	
		OUTRAS DESPEAS CORRENTES			10.000,00		
		MATERIAL DE CONSUMO	3.3.90.30.00	5.000,00			
		Material, Bem ou Serviço para Distribuição Gratuita	3.3.90.32.00	5.000,00			
Construção, Reforma e Ampliação de Unidades Escolares	12.361.1208.1015.0000						50.000,00
4	4	DESPEAS DE CAPIT				50.000,00	
		INVESTIMENTOS			50.000,00		
		OBRAS E INSTALAÇÕES	4.4.90.51.00	50.000,00			
Manutenção do Transporte Escolar	12.361.1209.2040.0000						323.000,00
3	3	DESPEAS CORREN				323.000,00	
		OUTRAS DESPEAS CORRENTES			323.000,00		
		MATERIAL DE CONSUMO	3.3.90.30.00	70.000,00			
		OUTROS SERVIÇOS DE TERCEIROS - PESSOA FÍSICA	3.3.90.36.00	2.000,00			
		OUTROS SERVIÇOS DE TERCEIROS - PESSOA JURÍDICA	3.3.90.39.00	250.000,00			
		OBRIGAÇÕES TRIBUTÁRIAS E CONTRIBUTIVAS	3.3.90.47.00	1.000,00			
Manut. de Imóveis e Instalações de Unid. do Ensino Fundamental	12.361.1210.2041.0000						91.000,00
3	3	DESPEAS CORREN				91.000,00	
		OUTRAS DESPEAS CORRENTES			91.000,00		
		MATERIAL DE CONSUMO	3.3.90.30.00	10.000,00			
		OUTROS SERVIÇOS DE TERCEIROS - PESSOA FÍSICA	3.3.90.36.00	10.000,00			
		OUTROS SERVIÇOS DE TERCEIROS - PESSOA JURÍDICA	3.3.90.39.00	70.000,00			
		OBRIGAÇÕES TRIBUTÁRIAS E CONTRIBUTIVAS	3.3.90.47.00	1.000,00			
Manutenção e Desenvolvimento do FUNDEB 30% (Ensino Fundamental)	12.361.1210.2042.0000						5.235.000,00
3	1	DESPEAS CORREN				5.225.000,00	
		PESSOAL E ENCARGOS SOCIAIS			3.933.000,00		
		CONTRATAÇÃO POR TEMPO DETERMINADO	3.1.90.04.00	1.000.000,00			
		VENCIMENTOS E VANTAGENS FIXAS - PESSOAL CIVIL	3.1.90.11.00	2.000.000,00			
		OBRIGAÇÕES PATRONAIS	3.1.90.13.00	440.000,00			
		DESPEAS DE EXERCÍCIOS ANTERIORES	3.1.90.92.00	1.000,00			
		INDENIZAÇÕES E RESTITUIÇÕES TRABALHISTAS	3.1.90.94.00	90.000,00			
		RESSARCIMENTO DE DESPESAS DE PESSOAL REQUISITADO	3.1.90.96.00	2.000,00			
		OBRIGAÇÕES PATRONAIS - INTRA-ORÇAMENTÁRIO	3.1.91.13.00	400.000,00			

Documento Assinado Digitalmente por: MARIA GISELDA DA SILVA, WEDJA MARTINS NASCIMENTO, IVALDECI HIPOLITO DE MEDEIROS FILHO, JOSE ANTONIO MARTINS DA SILVA
Assinse em: https://eicce.fcc.pe.gov.br/gpp/validaDocumento.asp?CodigoDoDocumento=6676210-9328-4146-99e6-3974609936455



PREF. MUNICIPAL DE JOÃO ALFREDO
AV.13 DE MAIO, 45 - CNPJ:11097359/0001-45

Orçamento Programa - Exercício de 2022

Página 61

QUADRO AUXILIAR DE DETALHAMENTO DA DESPESA

PODER 90 ENTIDADES SUPERVISIONADAS
ORGÃO 05 FUNDO MUNICIPAL DE EDUCAÇÃO
UNIDADE 01 FUNDEB

Aplicação Programada	Proj/Ativ	Finalidade F.R. - C.A.	Categoria	Detalhada	Total Grupo	Total Categ.	Total Fun.
Manutenção e Desenvolvimento do FUNDEB 30% (Ensino Fundamental)	12.361.1210.2042.0000						5.235.000,00
3	3	DESpesas Corren'				5.225.000,00	
	3	OUTRAS DESPESAS CORRENTES			1.292.000,00		
		Outros Benefícios Assistenciais do servidor e do militar	3.3.90.08.00	40.000,00			
		DIÁRIAS - CIVIL	3.3.90.14.00	1.000,00			
		MATERIAL DE CONSUMO	3.3.90.30.00	100.000,00			
		OUTROS SERVIÇOS DE TERCEIROS - PESSOA FÍSICA	3.3.90.36.00	501.000,00			
		OUTROS SERVIÇOS DE TERCEIROS - PESSOA JURÍDICA	3.3.90.39.00	650.000,00			
4	4	DESpesas de Capit				10.000,00	
	4	INVESTIMENTOS			10.000,00		
		EQUIPAMENTOS E MATERIAL PERMANENTE	4.4.90.52.00	10.000,00			
Remuneração dos Professores do Mag. Educ. Básica 70% (Ensino Fundamental)	12.361.1210.2043.0000						9.681.000,00
3	3	DESpesas Corren'				9.681.000,00	
	1	PESSOAL E ENCARGOS SOCIAIS			9.081.000,00		
		CONTRATAÇÃO POR TEMPO DETERMINADO	3.1.90.04.00	2.000.000,00			
		VENCIMENTOS E VANTAGENS FIXAS - PESSOAL CIVIL	3.1.90.11.00	4.500.000,00			
		OBRIGAÇÕES PATRONAIS	3.1.90.13.00	900.000,00			
		INDENIZAÇÕES E RESTITUIÇÕES TRABALHISTAS	3.1.90.94.00	280.000,00			
		RESSARCIMENTO DE DESPESAS DE PESSOAL REQUISITADO	3.1.90.96.00	1.000,00			
		OBRIGAÇÕES PATRONAIS - INTRA-ORÇAMENTÁRIO	3.1.91.13.00	1.400.000,00			
3	3	OUTRAS DESPESAS CORRENTES			600.000,00		
		Outros Benefícios Assistenciais do servidor e do militar	3.3.90.08.00	600.000,00			
Manutenção e Desenvolvimento do Ensino Fundamental	12.361.1210.2150.0000						2.000,00
3	3	DESpesas Corren'				2.000,00	
	3	OUTRAS DESPESAS CORRENTES			2.000,00		
		DESPESAS DE EXERCÍCIOS ANTERIORES	3.3.90.92.00	2.000,00			
Construção, Reforma e/ou Ampliação de Escolas de Ensino Infantil Incluindo Creche	12.365.1208.1065.0000						5.000,00
4	4	DESpesas de Capit				5.000,00	
	4	INVESTIMENTOS			5.000,00		
		OBRAS E INSTALAÇÕES	4.4.90.51.00	5.000,00			
Remuneração dos Professores do Mag. Educ. Básica - 70 (Educação Infantil Creche)	12.365.1212.2044.0000						1.952.000,00
3	3	DESpesas Corren'				1.952.000,00	
	1	PESSOAL E ENCARGOS SOCIAIS			1.942.000,00		
		CONTRATAÇÃO POR TEMPO DETERMINADO	3.1.90.04.00	30.000,00			
		VENCIMENTOS E VANTAGENS FIXAS - PESSOAL CIVIL	3.1.90.11.00	900.000,00			
		OBRIGAÇÕES PATRONAIS	3.1.90.13.00	100.000,00			
		DESPESAS DE EXERCÍCIOS ANTERIORES	3.1.90.92.00	1.000,00			
		INDENIZAÇÕES E RESTITUIÇÕES TRABALHISTAS	3.1.90.94.00	820.000,00			
		RESSARCIMENTO DE DESPESAS DE PESSOAL REQUISITADO	3.1.90.96.00	1.000,00			
		OBRIGAÇÕES PATRONAIS - INTRA-ORÇAMENTÁRIO	3.1.91.13.00	90.000,00			
3	3	OUTRAS DESPESAS CORRENTES			10.000,00		
		Outros Benefícios Assistenciais do servidor e do militar	3.3.90.08.00	10.000,00			



PREF. MUNICIPAL DE JOÃO ALFREDO
AV.13 DE MAIO, 45 - CNPJ:11097359/0001-45

Orçamento Programa - Exercício de 2022

Página 62

QUADRO AUXILIAR DE DETALHAMENTO DA DESPESA

PODER	90	ENTIDADES SUPERVISIONADAS
ORGÃO	05	FUNDO MUNICIPAL DE EDUCAÇÃO
UNIDADE	01	FUNDEB

Aplicação Programada	Proj/Ativ	Finalidade F.R. - C.A.	Categoria	Detalhada	Total Grupo	Total Categ.	Total Fun
Remuneração dos Professores do Mag. Educ. Básica - 70 (Educação Infantil Creche)	12.365.1212.2044.0000						1.952.000,00
Remuneração dos Professores do Mag. Educ. Básica - 70% (Educação Infantil Pré Escola)	12.365.1212.2045.0000						773.000,00
3 DESPESAS CORREN'						773.000,00	
1 PESSOAL E ENCARGOS SOCIAIS					763.000,00		
CONTRATAÇÃO POR TEMPO DETERMINADO			3.1.90.04.00	30.000,00			
VENCIMENTOS E VANTAGENS FIXAS - PESSOAL CIVIL			3.1.90.11.00	600.000,00			
OBRIGAÇÕES PATRONAIS			3.1.90.13.00	70.000,00			
DESPESAS DE EXERCÍCIOS ANTERIORES			3.1.90.92.00	1.000,00			
INDENIZAÇÕES E RESTITUIÇÕES TRABALHISTAS			3.1.90.94.00	1.000,00			
RESSARCIMENTO DE DESPESAS DE PESSOAL REQUISITADO			3.1.90.96.00	1.000,00			
OBRIGAÇÕES PATRONAIS - INTRA-ORÇAMENTÁRIO			3.1.91.13.00	60.000,00			
3 OUTRAS DESPESAS CORRENTES						10.000,00	
Outros Benefícios Assistenciais do servidor e do militar			3.3.90.08.00	10.000,00			
Manutenção e Desenvolvimento do FUNDEB - 30% (Educação Infantil)	12.365.1212.2212.0000						10.000,00
3 DESPESAS CORREN'						9.000,00	
1 PESSOAL E ENCARGOS SOCIAIS					3.000,00		
CONTRATAÇÃO POR TEMPO DETERMINADO			3.1.90.04.00	1.000,00			
VENCIMENTOS E VANTAGENS FIXAS - PESSOAL CIVIL			3.1.90.11.00	1.000,00			
OBRIGAÇÕES PATRONAIS			3.1.90.13.00	1.000,00			
3 OUTRAS DESPESAS CORRENTES						6.000,00	
MATERIAL DE CONSUMO			3.3.90.30.00	1.000,00			
OUTROS SERVIÇOS DE TERCEIROS - PESSOA FÍSICA			3.3.90.36.00	2.000,00			
OUTROS SERVIÇOS DE TERCEIROS - PESSOA JURÍDICA			3.3.90.39.00	2.000,00			
DESPESAS DE EXERCÍCIOS ANTERIORES			3.3.90.92.00	1.000,00			
4 DESPESAS DE CAPIT						1.000,00	
4 INVESTIMENTOS					1.000,00		
EQUIPAMENTOS E MATERIAL PERMANENTE			4.4.90.52.00	1.000,00			
Remuneração dos Prof. do Mag. Educação Básica - Jovens e Adultos - 70%	12.366.1213.2046.0000						273.000,00
3 DESPESAS CORREN'						273.000,00	
1 PESSOAL E ENCARGOS SOCIAIS					263.000,00		
CONTRATAÇÃO POR TEMPO DETERMINADO			3.1.90.04.00	20.000,00			
VENCIMENTOS E VANTAGENS FIXAS - PESSOAL CIVIL			3.1.90.11.00	200.000,00			
OBRIGAÇÕES PATRONAIS			3.1.90.13.00	40.000,00			
DESPESAS DE EXERCÍCIOS ANTERIORES			3.1.90.92.00	1.000,00			
RESSARCIMENTO DE DESPESAS DE PESSOAL REQUISITADO			3.1.90.96.00	1.000,00			
OBRIGAÇÕES PATRONAIS - INTRA-ORÇAMENTÁRIO			3.1.91.13.00	1.000,00			
3 OUTRAS DESPESAS CORRENTES						10.000,00	
Outros Benefícios Assistenciais do servidor e do militar			3.3.90.08.00	10.000,00			
Manutenção e Desenvolvimento do FUNDEB 30% (Jovens e Adultos)	12.366.1213.2047.0000						9.000,00
3 DESPESAS CORREN'						9.000,00	



PREF. MUNICIPAL DE JOÃO ALFREDO
AV.13 DE MAIO, 45 - CNPJ:11097359/0001-45

Orçamento Programa - Exercício de 2022

Página 63

QUADRO AUXILIAR DE DETALHAMENTO DA DESPESA

PODER 90 ENTIDADES SUPERVISIONADAS
ORGÃO 05 FUNDO MUNICIPAL DE EDUCAÇÃO
UNIDADE 01 FUNDEB

Aplicação Programada	Proj/Ativ	Finalidade F.R. - C.A.	Categoria	Detalhada	Total Grupo	Total Categ.	Total Fun
Manutenção e Desenvolvimento do FUNDEB 30% (Jovens e Adultos)	12.366.1213.2047.0000						9.000,00
3	DESPESAS CORREN					9.000,00	
1	PESSOAL E ENCARGOS SOCIAIS				4.000,00		
	VENCIMENTOS E VANTAGENS FIXAS - PESSOAL CIVIL		3.1.90.11.00	1.000,00			
	OBRIGAÇÕES PATRONAIS		3.1.90.13.00	1.000,00			
	DESPESAS DE EXERCÍCIOS ANTERIORES		3.1.90.92.00	1.000,00			
	RESSARCIMENTO DE DESPESAS DE PESSOAL REQUISITADO		3.1.90.96.00	1.000,00			
3	OUTRAS DESPESAS CORRENTES				5.000,00		
	MATERIAL DE CONSUMO		3.3.90.30.00	1.000,00			
	OUTROS SERVIÇOS DE TERCEIROS - PESSOA FÍSICA		3.3.90.36.00	1.000,00			
	OUTROS SERVIÇOS DE TERCEIROS - PESSOA JURÍDICA		3.3.90.39.00	1.000,00			
	OBRIGAÇÕES TRIBUTÁRIAS E CONTRIBUTIVAS		3.3.90.47.00	1.000,00			
	DESPESAS DE EXERCÍCIOS ANTERIORES		3.3.90.92.00	1.000,00			
TOTAL							18.528.000,00

Documento Assinado Digitalmente por: MARIA GISELDA DA SILVA, WEDJA MARTINS NASCIMENTO, WALDECI HIPOLITO DE MEDEIROS FILHO, JOSE ANTONIO MARTINS DA SILVA
Assinse em: https://eicce.ice.pe.gov.br/epp/validaDocumento.php?codigo=aa766210-9328-4146-99e6-3974e9956455



PREF. MUNICIPAL DE JOÃO ALFREDO

AV.13 DE MAIO, 45 - CNPJ:11097359/0001-45

Orçamento Programa - Exercício de 2022

Página 6

QUADRO AUXILIAR DE DETALHAMENTO DA DESPESA

PODER	90	ENTIDADES SUPERVISIONADAS
ORGÃO	05	FUNDO MUNICIPAL DE EDUCAÇÃO
UNIDADE	05	COMPLEMENTAÇÃO DA UNIÃO - FUNDEB

Aplicação Programada	Proj/Ativ	Finalidade	Categoria	Detalhada	Total Grupo	Total Categ.	Total Func.
		F.R. - C.A.					
Complementação VAAT - Reequipamento das Unidades Escolares	12.361.1210.1924.0000						130.000,00
4	DESPEAS DE CAPIT					130.000,00	
4	INVESTIMENTOS				130.000,00		
	OBRAS E INSTALAÇÕES		4.4.90.51.00	60.000,00			
	EQUIPAMENTOS E MATERIAL PERMANENTE		4.4.90.52.00	70.000,00			
Complementação VAAF 70% - Gestão Administrativa do FUNDEB - ENSINO FUNDAMENTAL	12.361.1210.2208.0000						3.500.000,00
3	DESPEAS CORREN					3.500.000,00	
1	PESSOAL E ENCARGOS SOCIAIS				3.474.000,00		
	CONTRATAÇÃO POR TEMPO DETERMINADO		3.1.90.04.00	20.000,00			
	VENCIMENTOS E VANTAGENS FIXAS - PESSOAL CIVIL		3.1.90.11.00	3.000.000,00			
	OBRIGAÇÕES PATRONAIS		3.1.90.13.00	450.000,00			
	OUTRAS DESPESAS VARIÁVEIS - PESSOAL CIVIL		3.1.90.16.00	1.000,00			
	DESPEAS DE EXERCÍCIOS ANTERIORES		3.1.90.92.00	1.000,00			
	INDENIZAÇÕES E RESTITUIÇÕES TRABALHISTAS		3.1.90.94.00	1.000,00			
	OBRIGAÇÕES PATRONAIS - INTRA-ORÇAMENTÁRIO		3.1.91.13.00	1.000,00			
3	OUTRAS DESPESAS CORRENTES				26.000,00		
	Outros Benefícios Assistenciais do servidor e do militar		3.3.90.08.00	26.000,00			
Complementação VAAT - Gestão Administrativa do FUNDEB - Ensino Fundamental	12.361.1210.2211.0000						295.000,00
3	DESPEAS CORREN					295.000,00	
1	PESSOAL E ENCARGOS SOCIAIS				170.000,00		
	CONTRATAÇÃO POR TEMPO DETERMINADO		3.1.90.04.00	30.000,00			
	VENCIMENTOS E VANTAGENS FIXAS - PESSOAL CIVIL		3.1.90.11.00	100.000,00			
	OBRIGAÇÕES PATRONAIS		3.1.90.13.00	30.000,00			
	OBRIGAÇÕES PATRONAIS - INTRA-ORÇAMENTÁRIO		3.1.91.13.00	10.000,00			
3	OUTRAS DESPESAS CORRENTES				125.000,00		
	SUBVENÇÕES SOCIAIS		3.3.50.43.00	5.000,00			
	MATERIAL DE CONSUMO		3.3.90.30.00	30.000,00			
	Material, Bem ou Serviço para Distribuição Gratuita		3.3.90.32.00	10.000,00			
	OUTROS SERVIÇOS DE TERCEIROS - PESSOA FÍSICA		3.3.90.36.00	30.000,00			
	OUTROS SERVIÇOS DE TERCEIROS - PESSOA JURÍDICA		3.3.90.39.00	50.000,00			
Complementação VAAT - Gestão Administrativa do FUNDEB - CRECHE	12.361.1211.2210.0000						5.000,00
3	DESPEAS CORREN					5.000,00	
3	OUTRAS DESPESAS CORRENTES				5.000,00		
	Outros Benefícios Assistenciais do servidor e do militar		3.3.90.08.00	5.000,00			
Complementação VAAT - Gestão Administrativa do FUNDEB - PRÉ ESCOLA	12.365.1210.2209.0000						225.000,00
3	DESPEAS CORREN					225.000,00	
1	PESSOAL E ENCARGOS SOCIAIS				94.000,00		
	CONTRATAÇÃO POR TEMPO DETERMINADO		3.1.90.04.00	40.000,00			
	VENCIMENTOS E VANTAGENS FIXAS - PESSOAL CIVIL		3.1.90.11.00	30.000,00			
	OBRIGAÇÕES PATRONAIS		3.1.90.13.00	18.000,00			
	OBRIGAÇÕES PATRONAIS - INTRA-ORÇAMENTÁRIO		3.1.91.13.00	6.000,00			

Documento Assinado Digitalmente por: MARIA GISELDA DA SILVA, WEDJA MARTINS NASCIMENTO, IVALDECI HIPOLITO DE MEDEIROS FILHO, JOSE ANTONIO MARTINS DA SILVA
Assinatura em: https://efcfe.fce.pe.gov.br/cfp/validarDocumento.aspx?Codigo=documento=766210-9328-4146-99e6-3974e9930455



PREF. MUNICIPAL DE JOÃO ALFREDO

AV.13 DE MAIO, 45 - CNPJ:11097359/0001-45

Orçamento Programa - Exercício de 2022

Página 65

QUADRO AUXILIAR DE DETALHAMENTO DA DESPESA

PODER	90	ENTIDADES SUPERVISIONADAS
ORGÃO	05	FUNDO MUNICIPAL DE EDUCAÇÃO
UNIDADE	05	COMPLEMENTAÇÃO DA UNIÃO - FUNDEB

Aplicacao Programada	Proj/Ativ	Finalidade F.R. - C.A.	Categoria	Detalhada	TotalGrupo	Total Categ.	Total Func.
Complementação VAAT - Gestão Administrativa do FUNDEB - PRÉ ESCOLA	12.365.1210.2209.0000						225.000,00
3 DESPESAS CORREN						225.000,00	
3 OUTRAS DESPESAS CORRENTES					131.000,00		
Outros Benefícios Assistenciais do servidor e do militar			3.3.90.08.00	5.000,00			
DIÁRIAS - CIVIL			3.3.90.14.00	1.000,00			
MATERIAL DE CONSUMO			3.3.90.30.00	40.000,00			
Material, Bem ou Serviço para Distribuição Gratuita			3.3.90.32.00	5.000,00			
OUTROS SERVIÇOS DE TERCEIROS - PESSOA FÍSICA			3.3.90.36.00	40.000,00			
OUTROS SERVIÇOS DE TERCEIROS - PESSOA JURÍDICA			3.3.90.39.00	40.000,00			
Complementação VAAT - Gestão Administrativa do FUNDEB - CRECHE	12.365.1210.2210.0000						210.000,00
3 DESPESAS CORREN						210.000,00	
1 PESSOAL E ENCARGOS SOCIAIS					84.000,00		
CONTRATAÇÃO POR TEMPO DETERMINADO			3.1.90.04.00	35.000,00			
VENCIMENTOS E VANTAGENS FIXAS - PESSOAL CIVIL			3.1.90.11.00	40.000,00			
OBRIGAÇÕES PATRONAIS			3.1.90.13.00	8.000,00			
OBRIGAÇÕES PATRONAIS - INTRA-ORÇAMENTÁRIO			3.1.91.13.00	1.000,00			
3 OUTRAS DESPESAS CORRENTES					126.000,00		
Outros Benefícios Assistenciais do servidor e do militar			3.3.90.08.00	1.000,00			
DIÁRIAS - CIVIL			3.3.90.14.00	1.000,00			
MATERIAL DE CONSUMO			3.3.90.30.00	49.000,00			
Material, Bem ou Serviço para Distribuição Gratuita			3.3.90.32.00	5.000,00			
OUTROS SERVIÇOS DE TERCEIROS - PESSOA FÍSICA			3.3.90.36.00	30.000,00			
OUTROS SERVIÇOS DE TERCEIROS - PESSOA JURÍDICA			3.3.90.39.00	40.000,00			
TOTAL							4.365.000,00

Documento Assinado Digitalmente por: MARIA GISELDA DA SILVA, WEDJA MARTINS NASCIMENTO, WALDECI HIPOLITO DE MEDEIROS FILHO, JOSE ANTONIO MARTINS DA SILVA
Assinatura em: https://efcfe.tce.pe.gov.br/cfp/validador/DocScan/Controle do documento: aa7662183328-4146-99e6-3974e9936455



PREF. MUNICIPAL DE JOÃO ALFREDO
AV.13 DE MAIO, 45 - CNPJ:11097359/0001-45

Orçamento Programa - Exercício de 2022

Página 66

QUADRO AUXILIAR DE DETALHAMENTO DA DESPESA

PODER	90	ENTIDADES SUPERVISIONADAS
ORGÃO	05	FUNDO MUNICIPAL DE EDUCAÇÃO
UNIDADE	06	FUNDO DE EDUCAÇÃO RECURSOS VINCULADO

Aplicacao Programada	Proj/Ativ	Finalidade F.R. - C.A.	Categoria	Detalhada	TotalGrupo	Total Categ.	Total Fun
Manutenção do Programa Nacional de Alimentação Escolar	12.306.1207.2025.0000						708.000,00
3	DESPESAS CORREN					708.000,00	
3	OUTRAS DESPESAS CORRENTES				708.000,00		
	MATERIAL DE CONSUMO		3.3.90.30.00	8.000,00			
	MATERIAL DE CONSUMO		3.3.90.30.00	690.000,00			
	OUTROS SERVIÇOS DE TERCEIROS - PESSOA FÍSICA		3.3.90.36.00	5.000,00			
	OUTROS SERVIÇOS DE TERCEIROS - PESSOA JURÍDICA		3.3.90.39.00	5.000,00			
Manutenção do Programa Salário Educação - QSE	12.361.1202.2183.0000						447.000,00
3	DESPESAS CORREN					445.000,00	
3	OUTRAS DESPESAS CORRENTES				445.000,00		
	MATERIAL DE CONSUMO		3.3.90.30.00	215.000,00			
	Material, Bem ou Serviço para Distribuição Gratuita		3.3.90.32.00	100.000,00			
	OUTROS SERVIÇOS DE TERCEIROS - PESSOA FÍSICA		3.3.90.36.00	100.000,00			
	OUTROS SERVIÇOS DE TERCEIROS - PESSOA JURÍDICA		3.3.90.39.00	30.000,00			
4	DESPESAS DE CAPIT					2.000,00	
4	INVESTIMENTOS				2.000,00		
	EQUIPAMENTOS E MATERIAL PERMANENTE		4.4.90.52.00	2.000,00			
Construção, Reforma e Ampliação de Unidades Escolares	12.361.1208.1013.0000						340.000,00
4	DESPESAS DE CAPIT					340.000,00	
4	INVESTIMENTOS				340.000,00		
	OBRAS E INSTALAÇÕES		4.4.90.51.00	50.000,00			
	OBRAS E INSTALAÇÕES		4.4.90.51.00	290.000,00			
Const., Refor., Amplia.da Biblioteca Pública e Quadra Poliesportiva das Escolas	12.361.1208.1075.0000						260.000,00
4	DESPESAS DE CAPIT					260.000,00	
4	INVESTIMENTOS				260.000,00		
	OBRAS E INSTALAÇÕES		4.4.90.51.00	10.000,00			
	OBRAS E INSTALAÇÕES		4.4.90.51.00	250.000,00			
Manutenção do Programa de Transporte Escolar	12.361.1209.2030.0000						950.000,00
3	DESPESAS CORREN					700.000,00	
3	OUTRAS DESPESAS CORRENTES				700.000,00		
	MATERIAL DE CONSUMO		3.3.90.30.00	5.000,00			
	MATERIAL DE CONSUMO		3.3.90.30.00	20.000,00			
	MATERIAL DE CONSUMO		3.3.90.30.00	5.000,00			
	OUTROS SERVIÇOS DE TERCEIROS - PESSOA FÍSICA		3.3.90.36.00	10.000,00			
	OUTROS SERVIÇOS DE TERCEIROS - PESSOA FÍSICA		3.3.90.36.00	5.000,00			
	OUTROS SERVIÇOS DE TERCEIROS - PESSOA FÍSICA		3.3.90.36.00	5.000,00			
	OUTROS SERVIÇOS DE TERCEIROS - PESSOA JURÍDICA		3.3.90.39.00	25.000,00			
	OUTROS SERVIÇOS DE TERCEIROS - PESSOA JURÍDICA		3.3.90.39.00	270.000,00			
	OUTROS SERVIÇOS DE TERCEIROS - PESSOA JURÍDICA		3.3.90.39.00	355.000,00			
4	DESPESAS DE CAPIT					250.000,00	
4	INVESTIMENTOS				250.000,00		
	EQUIPAMENTOS E MATERIAL PERMANENTE		4.4.90.52.00	5.000,00			
	EQUIPAMENTOS E MATERIAL PERMANENTE		4.4.90.52.00	245.000,00			
Manutenção e Desenvolvimento do Ensino Fundamental	12.361.1210.2150.0000						10.000,00



PREF. MUNICIPAL DE JOÃO ALFREDO
AV.13 DE MAIO, 45 - CNPJ:11097359/0001-45

Orçamento Programa - Exercício de 2022

Página 67

QUADRO AUXILIAR DE DETALHAMENTO DA DESPESA

PODER	90	ENTIDADES SUPERVISIONADAS
ORGÃO	05	FUNDO MUNICIPAL DE EDUCAÇÃO
UNIDADE	06	FUNDO DE EDUCAÇÃO RECURSOS VINCULADO

Aplicação Programada	Proj/Ativ	Finalidade F.R. - C.A.	Categoria	Detalhada	Total Grupo	Total Categ.	Total Func.
Manutenção e Desenvolvimento do Ensino Fundamental	12.361.1210.2150.0000						10.000,00
4 DESPESAS DE CAPIT						10.000,00	
4 INVESTIMENTOS					10.000,00		
EQUIPAMENTOS E MATERIAL PERMANENTE			4.4.90.52.00	10.000,00			
Manutenção do Programa Dinheiro Direto na Escola - PDDE	12.361.1214.2031.0000						30.000,00
3 DESPESAS CORREN						30.000,00	
3 OUTRAS DESPESAS CORRENTES					30.000,00		
CONTRIBUIÇÕES			3.3.50.41.00	2.000,00			
SUBVENÇÕES SOCIAIS			3.3.50.43.00	3.000,00			
MATERIAL DE CONSUMO			3.3.90.30.00	5.000,00			
OUTROS SERVIÇOS DE TERCEIROS - PESSOA FÍSICA			3.3.90.36.00	10.000,00			
OUTROS SERVIÇOS DE TERCEIROS - PESSOA JURÍDICA			3.3.90.39.00	10.000,00			
Construção, Reforma e/ou Ampliação de Escolas de Ensino Infantil incluindo Creche	12.365.1208.1085.0000						200.000,00
4 DESPESAS DE CAPIT						200.000,00	
4 INVESTIMENTOS					200.000,00		
OBRAS E INSTALAÇÕES			4.4.90.51.00	200.000,00			
Manutenção e Desenvolvimento do Ensino Infantil	12.365.1212.2151.0000						65.000,00
3 DESPESAS CORREN						60.000,00	
3 OUTRAS DESPESAS CORRENTES					60.000,00		
MATERIAL DE CONSUMO			3.3.90.30.00	10.000,00			
Material, Bem ou Serviço para Distribuição Gratuita			3.3.90.32.00	10.000,00			
OUTROS SERVIÇOS DE TERCEIROS - PESSOA JURÍDICA			3.3.90.39.00	40.000,00			
4 DESPESAS DE CAPIT						5.000,00	
4 INVESTIMENTOS					5.000,00		
EQUIPAMENTOS E MATERIAL PERMANENTE			4.4.90.52.00	5.000,00			
TOTAL							3.010.000,00



PREF. MUNICIPAL DE JOÃO ALFREDO
AV.13 DE MAIO, 45 - CNPJ:11097359/0001-45

Orçamento Programa - Exercício de 2022

Página 68

QUADRO AUXILIAR DE DETALHAMENTO DA DESPESA

PODER	90	ENTIDADES SUPERVISIONADAS
ORGÃO	06	CONSÓRCIO PÚBLICO INTERMUN. DO AGRESTE PERNAMB. E FRONTEIRAS
UNIDADE	00	CONSÓRCIO PÚBLICO INTERMUN. DO AGRESTE PERNAMB. E FRONTEIRAS

Aplicação Programada	Proj/Ativ	Finalidade F.R. - C.A.	Categoria	Detalhada	TotalGrupo	Total Categ.	Total Func
MODERNIZAÇÃO DA ESTRUTURA FÍSICA - SEDE DO CONIAPE (REFORMA AQUISIÇÃO E/OU AMPLIAÇÃO)	04.122.0490.1057.0000						736,74
4 DESPESAS DE CAPIT						736,74	
4 INVESTIMENTOS					736,74		
OBRAS E INSTALAÇÕES			4.4.90.51.00	380,93			
AQUISIÇÃO DE IMÓVEIS			4.4.90.61.00	355,81			
AQUISIÇÃO DE VEÍCULOS, MOVEIS, MÁQUINAS E EQUIP. DIVERSOS PARA O CONIAPE	04.122.0490.1058.0000						590,23
4 DESPESAS DE CAPIT						590,23	
4 INVESTIMENTOS					590,23		
EQUIPAMENTOS E MATERIAL PERMANENTE			4.4.90.52.00	590,23			
Manutenção das Atividades Administrativas do Coniape	04.122.0490.2901.0000						43.197,91
3 DESPESAS CORREN						43.197,91	
1 PESSOAL E ENCARGOS SOCIAIS					30.139,54		
CONTRATAÇÃO POR TEMPO DETERMINADO			3.1.90.04.00	184,19			
VENCIMENTOS E VANTAGENS FIXAS - PESSOAL CIVIL			3.1.90.11.00	22.062,56			
OBRIGAÇÕES PATRONAIS			3.1.90.13.00	7.333,95			
OUTRAS DESPESAS VARIÁVEIS - PESSOAL CIVIL			3.1.90.16.00	186,28			
SENTENÇAS JUDICIAIS			3.1.90.91.00	186,28			
DESPESAS DE EXERCÍCIOS ANTERIORES			3.1.90.92.00	186,28			
3 OUTRAS DESPESAS CORRENTES					13.058,37		
DIÁRIAS - CIVIL			3.3.90.14.00	186,28			
MATERIAL DE CONSUMO			3.3.90.30.00	2.756,50			
PASSAGENS E DESPESAS COM LOCOMOÇÃO			3.3.90.33.00	186,28			
Outras Despesas de Pessoal decorrentes de Contratos de Terceiros			3.3.90.34.00	186,28			
SERVIÇOS DE CONSULTORIA			3.3.90.35.00	1.584,42			
OUTROS SERVIÇOS DE TERCEIROS - PESSOA FÍSICA			3.3.90.36.00	814,19			
LOCAÇÃO DE MÃO-DE-OBRA			3.3.90.37.00	186,28			
OUTROS SERVIÇOS DE TERCEIROS - PESSOA JURÍDICA			3.3.90.39.00	6.413,02			
Contribuições			3.3.90.41.00	186,28			
AUXÍLIO ALIMENTAÇÃO			3.3.90.46.00	186,28			
OBRIGAÇÕES TRIBUTÁRIAS E CONTRIBUTIVAS			3.3.90.47.00	186,28			
DESPESAS DE EXERCÍCIOS ANTERIORES			3.3.90.92.00	186,28			
AQUISIÇÃO DE MOVEIS, MÁQUINAS E EQUIPAMENTOS DIVERSOS PARA O NIS	10.122.1090.1059.0000						184,79
4 DESPESAS DE CAPIT						184,79	
4 INVESTIMENTOS					184,79		
EQUIPAMENTOS E MATERIAL PERMANENTE			4.4.90.52.00	184,79			
CAPACITAÇÃO DOS PROFISSIONAIS DA SAÚDE	10.122.1090.2160.0000						1.103,65
3 DESPESAS CORREN						1.103,65	
3 OUTRAS DESPESAS CORRENTES					1.103,65		
DIÁRIAS - CIVIL			3.3.90.14.00	48,61			
MATERIAL DE CONSUMO			3.3.90.30.00	96,37			
SERVIÇOS DE CONSULTORIA			3.3.90.35.00	239,67			
OUTROS SERVIÇOS DE TERCEIROS - PESSOA FÍSICA			3.3.90.36.00	239,67			
OUTROS SERVIÇOS DE TERCEIROS - PESSOA JURÍDICA			3.3.90.39.00	479,33			



PREF. MUNICIPAL DE JOÃO ALFREDO
AV.13 DE MAIO, 45 - CNPJ:11097359/0001-45

Orçamento Programa - Exercício de 2022

QUADRO AUXILIAR DE DETALHAMENTO DA DESPESA

PODER	90	ENTIDADES SUPERVISIONADAS
ORGÃO	06	CONSÓRCIO PÚBLICO INTERMUN. DO AGRESTE PERNAMB. E FRONTEIRAS
UNIDADE	00	CONSÓRCIO PÚBLICO INTERMUN. DO AGRESTE PERNAMB. E FRONTEIRAS

Aplicação Programada	Proj/Ativ	Finalidade	Categoria	Detalhada	TotalGrupo	Total Categ.	Total Func
		F.R. - C.A.					
CAPACITAÇÃO DOS PROFISSIONAIS DA SAÚDE		10.122.1090.2160.0000					1.103,65
MANUTENÇÃO DAS ATIVIDADES ADMINISTRATIVAS DO NÚCLEO INTERMUNICIPAL DE SAÚDE - NIS		10.122.1090.2902.0000					4.815,21
3 DESPESAS CORREN						4.815,21	
1 PESSOAL E ENCARGOS SOCIAIS					3.081,62		
CONTRATAÇÃO POR TEMPO DETERMINADO			3.1.90.04.00	92,00			
VENCIMENTOS E VANTAGENS FIXAS - PESSOAL CIVIL			3.1.90.11.00	1.649,17			
OBRIGAÇÕES PATRONAIS			3.1.90.13.00	366,19			
OUTRAS DESPESAS VARIÁVEIS - PESSOAL CIVIL			3.1.90.16.00	91,80			
SENTENÇAS JUDICIAIS			3.1.90.91.00	698,46			
DESPESAS DE EXERCÍCIOS ANTERIORES			3.1.90.92.00	92,00			
INDENIZAÇÕES E RESTITUIÇÕES TRABALHISTAS			3.1.90.94.00	92,00			
3 OUTRAS DESPESAS CORRENTES					1.733,59		
DIÁRIAS - CIVIL			3.3.90.14.00	80,42			
MATERIAL DE CONSUMO			3.3.90.30.00	92,00			
PASSAGENS E DESPESAS COM LOCOMOÇÃO			3.3.90.33.00	92,00			
Outras Despesas de Pessoal decorrentes de Contratos de Terceiros			3.3.90.34.00	92,00			
SERVIÇOS DE CONSULTORIA			3.3.90.35.00	184,79			
OUTROS SERVIÇOS DE TERCEIROS - PESSOA FÍSICA			3.3.90.36.00	366,19			
LOCAÇÃO DE MÃO-DE-OBRA			3.3.90.37.00	92,00			
OUTROS SERVIÇOS DE TERCEIROS - PESSOA JURÍDICA			3.3.90.39.00	366,19			
Contribuições			3.3.90.41.00	92,00			
AUXÍLIO ALIMENTAÇÃO			3.3.90.46.00	92,00			
OBRIGAÇÕES TRIBUTÁRIAS E CONTRIBUTIVAS			3.3.90.47.00	92,00			
DESPESAS DE EXERCÍCIOS ANTERIORES			3.3.90.92.00	92,00			
MANUTENÇÃO DA SAÚDE BUCAL DO NÚCLEO INTERMUNICIPAL DE SAÚDE - NIS		10.301.1019.2161.0000					5.260,44
3 DESPESAS CORREN						5.260,44	
3 OUTRAS DESPESAS CORRENTES					5.260,44		
Material, Bem ou Serviço para Distribuição Gratuita			3.3.90.32.00	5.260,44			
MANUTENÇÃO DAS ATIVIDADES DE MÉDIA E ALTA COMPLEXIDADE DO NÚCLEO INTERMUNICIPAL DE SAÚDE - NIS		10.302.1093.2188.0000					88.375,47
3 DESPESAS CORREN						88.375,47	
3 OUTRAS DESPESAS CORRENTES					88.375,47		
MATERIAL DE CONSUMO			3.3.90.30.00	1.578,13			
OUTROS SERVIÇOS DE TERCEIROS - PESSOA FÍSICA			3.3.90.36.00	3.156,27			
OUTROS SERVIÇOS DE TERCEIROS - PESSOA JURÍDICA			3.3.90.39.00	83.641,07			
MANUTENÇÃO DA ASSISTÊNCIA FARMACÉUTICA DO NÚCLEO INTERMUNICIPAL DE SAÚDE - NIS		10.303.1019.2189.0000					5.260,44
3 DESPESAS CORREN						5.260,44	
3 OUTRAS DESPESAS CORRENTES					5.260,44		
Material, Bem ou Serviço para Distribuição Gratuita			3.3.90.32.00	5.260,44			
AQUISIÇÃO DE MÓVEIS, MÁQUINAS E EQUIPAMENTOS PARA O NIEDI		12.122.1021.1097.0000					700,00
4 DESPESAS DE CAPIT						700,00	



PREF. MUNICIPAL DE JOÃO ALFREDO
AV.13 DE MAIO, 45 - CNPJ:11097359/0001-45

Orçamento Programa - Exercício de 2022

Página 70

QUADRO AUXILIAR DE DETALHAMENTO DA DESPESA

PODER	90	ENTIDADES SUPERVISIONADAS
ORGÃO	06	CONSÓRCIO PÚBLICO INTERMUN. DO AGRESTE PERNAMB. E FRONTEIRAS
UNIDADE	00	CONSÓRCIO PÚBLICO INTERMUN. DO AGRESTE PERNAMB. E FRONTEIRAS

Aplicação Programada	Proj/Ativ	Finalidade	Categoria	Detalhada	TotalGrupo	Total Categ.	Total Func.
		F.R. - C.A.					
AQUISIÇÃO DE MÓVEIS, MÁQUINAS E EQUIPAMENTOS PARA O NIEDI	12.122.1021.1097.0000						700,00
4	4	DESpesas DE CAPIT INVESTIMENTOS				700,00	
		EQUIPAMENTOS E MATERIAL PERMANENTE	4.4.90.52.00	700,00			
CAPACITAÇÃO DE PROFISSIONAIS DA EDUCAÇÃO	12.122.1021.2200.0000						48.960,14
3	3	DESpesas CORREN OUTRAS DESPESAS CORRENTES				48.960,14	
		DIÁRIAS - CIVIL	3.3.90.14.00	317,18			
		MATERIAL DE CONSUMO	3.3.90.30.00	585,57			
		PASSAGENS E DESPESAS COM LOCOMOÇÃO	3.3.90.33.00	317,18			
		SERVIÇOS DE CONSULTORIA	3.3.90.35.00	1.829,91			
		OUTROS SERVIÇOS DE TERCEIROS - PESSOA FÍSICA	3.3.90.36.00	3.049,84			
		OUTROS SERVIÇOS DE TERCEIROS - PESSOA JURÍDICA	3.3.90.39.00	42.860,46			
MANUTENÇÃO DO NÚCLEO INTERMUNICIPAL DE EDUCAÇÃO E DESENV.INSTITUCIONAL - NIEDI	12.122.1021.2201.0000						15.300,00
3	1	DESpesas CORREN PESSOAL E ENCARGOS SOCIAIS				15.300,00	
		CONTRATAÇÃO POR TEMPO DETERMINADO	3.1.90.04.00	300,00		8.500,00	
		VENCIMENTOS E VANTAGENS FIXAS - PESSOAL CIVIL	3.1.90.11.00	6.300,00			
		OBRIGAÇÕES PATRONAIS	3.1.90.13.00	1.300,00			
		OUTRAS DESPESAS VARIÁVEIS - PESSOAL CIVIL	3.1.90.16.00	300,00			
		DESpesas DE EXERCÍCIOS ANTERIORES	3.1.90.92.00	300,00			
	3	OUTRAS DESPESAS CORRENTES				6.800,00	
		DIÁRIAS - CIVIL	3.3.90.14.00	700,00			
		MATERIAL DE CONSUMO	3.3.90.30.00	1.000,00			
		PASSAGENS E DESPESAS COM LOCOMOÇÃO	3.3.90.33.00	300,00			
		Outras Despesas de Pessoal decorrentes de Contratos de Terce	3.3.90.34.00	300,00			
		SERVIÇOS DE CONSULTORIA	3.3.90.35.00	700,00			
		OUTROS SERVIÇOS DE TERCEIROS - PESSOA FÍSICA	3.3.90.36.00	1.300,00			
		LOCAÇÃO DE MÃO-DE-OBRA	3.3.90.37.00	300,00			
		OUTROS SERVIÇOS DE TERCEIROS - PESSOA JURÍDICA	3.3.90.39.00	1.300,00			
		Contribuições	3.3.90.41.00	300,00			
		AUXÍLIO ALIMENTAÇÃO	3.3.90.46.00	300,00			
		OBRIGAÇÕES TRIBUTÁRIAS E CONTRIBUTIVAS	3.3.90.47.00	300,00			
AQUISIÇÃO DE MATERIAIS DIDÁTICOS E/OU DE APOIO DESTINADOS AO ENSINO REGULAR - NIEDI	12.361.1021.2203.0000						139.421,40
3	3	DESpesas CORREN OUTRAS DESPESAS CORRENTES				139.421,40	
		MATERIAL DE CONSUMO	3.3.90.30.00	139.421,40			
AQUISIÇÃO DE INSUMOS PARA UNIDADES DE ENSINO	12.361.1021.2204.0000						11.618,45
3	3	DESpesas CORREN OUTRAS DESPESAS CORRENTES				11.618,45	
		MATERIAL DE CONSUMO	3.3.90.30.00	11.618,45			
AQUISIÇÃO DE MÓVEIS, MÁQUINAS E EQUIP. DIVERSOS PARA O NIIP	15.452.2502.1094.0000						266,44



PREF. MUNICIPAL DE JOÃO ALFREDO
AV.13 DE MAIO, 45 - CNPJ:11097359/0001-45

Orçamento Programa - Exercício de 2022

Página 71

QUADRO AUXILIAR DE DETALHAMENTO DA DESPESA

PODER	90	ENTIDADES SUPERVISIONADAS
ORGÃO	06	CONSÓRCIO PÚBLICO INTERMUN. DO AGRESTE PERNAMB. E FRONTEIRAS
UNIDADE	00	CONSÓRCIO PÚBLICO INTERMUN. DO AGRESTE PERNAMB. E FRONTEIRAS

Aplicação Programada	Proj/Ativ	Finalidade F.R. - C.A.	Categoria	Detalhada	Total Grupo	Total Categ.	Total Func.
AQUISIÇÃO DE MÓVEIS, MÁQUINAS E EQUIP. DIVERSOS PARA O NIIP	15.452.2502.1094.0000						266,44
4 DESPESAS DE CAPIT						266,44	
4 INVESTIMENTOS					266,44		
EQUIPAMENTOS E MATERIAL PERMANENTE			4.4.90.52.00	266,44			
IMPLANTAÇÃO/AMPLIAÇÃO DO PARQUE DE ILUMINAÇÃO PÚBLICA	15.452.2502.1095.0000						681,72
4 DESPESAS DE CAPIT						681,72	
4 INVESTIMENTOS					681,72		
OBRAS E INSTALAÇÕES			4.4.90.51.00	681,72			
MANUTENÇÃO DAS ATIVIDADES DO NÚCLEO INTERMUNICIPAL DE ILUMINAÇÃO PÚBLICA - NIIP	15.452.2502.2197.0000						5.733,60
3 DESPESAS CORREN						5.733,60	
1 PESSOAL E ENCARGOS SOCIAIS					3.231,88		
CONTRATAÇÃO POR TEMPO DETERMINADO			3.1.90.04.00	117,97			
VENCIMENTOS E VANTAGENS FIXAS - PESSOAL CIVIL			3.1.90.11.00	2.265,76			
OBRIGAÇÕES PATRONAIS			3.1.90.13.00	494,24			
OUTRAS DESPESAS VARIÁVEIS - PESSOAL CIVIL			3.1.90.16.00	117,97			
SENTENÇAS JUDICIAIS			3.1.90.91.00	117,97			
INDENIZAÇÕES E RESTITUIÇÕES TRABALHISTAS			3.1.90.94.00	117,97			
3 OUTRAS DESPESAS CORRENTES					2.501,72		
DIÁRIAS - CIVIL			3.3.90.14.00	117,97			
MATERIAL DE CONSUMO			3.3.90.30.00	303,05			
PASSAGENS E DESPESAS COM LOCOMOÇÃO			3.3.90.33.00	107,80			
Outras Despesas de Pessoal decorrentes de Contratos de Terce			3.3.90.34.00	117,97			
SERVIÇOS DE CONSULTORIA			3.3.90.35.00	266,44			
OUTROS SERVIÇOS DE TERCEIROS - PESSOA FÍSICA			3.3.90.36.00	500,34			
LOCAÇÃO DE MÃO-DE-OBRA			3.3.90.37.00	117,97			
OUTROS SERVIÇOS DE TERCEIROS - PESSOA JURÍDICA			3.3.90.39.00	616,27			
Contribuições			3.3.90.41.00	117,97			
AUXÍLIO ALIMENTAÇÃO			3.3.90.46.00	117,97			
OBRIGAÇÕES TRIBUTÁRIAS E CONTRIBUTIVAS			3.3.90.47.00	117,97			
CAPACITAÇÃO DOS PROFISSIONAIS DO SETOR DE ILUMINAÇÃO PÚBLICA - NIIP	15.452.2502.2198.0000						256,58
3 DESPESAS CORREN						256,58	
3 OUTRAS DESPESAS CORRENTES					256,58		
DIÁRIAS - CIVIL			3.3.90.14.00	26,01			
MATERIAL DE CONSUMO			3.3.90.30.00	26,01			
PASSAGENS E DESPESAS COM LOCOMOÇÃO			3.3.90.33.00	26,01			
SERVIÇOS DE CONSULTORIA			3.3.90.35.00	51,67			
OUTROS SERVIÇOS DE TERCEIROS - PESSOA FÍSICA			3.3.90.36.00	63,44			
OUTROS SERVIÇOS DE TERCEIROS - PESSOA JURÍDICA			3.3.90.39.00	63,44			
MANUTENÇÃO DO PARQUE DE ILUMINAÇÃO PÚBLICA	15.452.2502.2199.0000						24.061,69
3 DESPESAS CORREN						24.061,69	



PREF. MUNICIPAL DE JOÃO ALFREDO
AV.13 DE MAIO, 45 - CNPJ:11097359/0001-45

Orçamento Programa - Exercício de 2022

Página 72

QUADRO AUXILIAR DE DETALHAMENTO DA DESPESA

PODER	90	ENTIDADES SUPERVISIONADAS
ORGÃO	06	CONSÓRCIO PÚBLICO INTERMUN. DO AGRESTE PERNAMB. E FRONTEIRAS
UNIDADE	00	CONSÓRCIO PÚBLICO INTERMUN. DO AGRESTE PERNAMB. E FRONTEIRAS

Aplicacao Programada	Proj/Ativ	Finalidade F.R. - C.A.	Categoria	Detalhada	TotalGrupo	Total Categ.	Total Func
MANUTENÇÃO DO PARQUE DE ILUMINAÇÃO PÚBLICA 15.452.2502.2199.0000							
3	DESPESAS CORREN					24.061,69	24.061,69
3	OUTRAS DESPESAS CORRENTES				24.061,69		
	MATERIAL DE CONSUMO		3.3.90.30.00	26,01			
	OUTROS SERVIÇOS DE TERCEIROS - PESSOA FÍSICA		3.3.90.36.00	101,41			
	OUTROS SERVIÇOS DE TERCEIROS - PESSOA JURÍDICA		3.3.90.39.00	23.934,27			
AQUISIÇÃO DE MÓVEIS, MÁQUINAS E EQUIPAMENTOS 18.452.1020.1093.0000							
4	DESPESAS DE CAPIT					476,67	476,67
4	INVESTIMENTOS				476,67		
	EQUIPAMENTOS E MATERIAL PERMANENTE		4.4.90.52.00	476,67			
MANUTENÇÃO DAS ATIVIDADES DO NÚCLEO DE ENGENHARIA, SANEAMENTO BÁSICO E MEIO AMBIENTE - NIESMA 18.452.1020.2191.0000							
3	DESPESAS CORREN					10.523,37	10.523,37
1	PESSOAL E ENCARGOS SOCIAIS				6.150,85		
	CONTRATAÇÃO POR TEMPO DETERMINADO		3.1.90.04.00	215,42			
	VENCIMENTOS E VANTAGENS FIXAS - PESSOAL CIVIL		3.1.90.11.00	4.147,92			
	OBRIGAÇÕES PATRONAIS		3.1.90.13.00	925,83			
	OUTRAS DESPESAS VARIÁVEIS - PESSOAL CIVIL		3.1.90.16.00	215,42			
	SENTENÇAS JUDICIAIS		3.1.90.91.00	215,42			
	DESPESAS DE EXERCÍCIOS ANTERIORES		3.1.90.92.00	215,42			
	INDENIZAÇÕES E RESTITUIÇÕES TRABALHISTAS		3.1.90.94.00	215,42			
3	OUTRAS DESPESAS CORRENTES				4.372,52		
	DIÁRIAS - CIVIL		3.3.90.14.00	215,42			
	MATERIAL DE CONSUMO		3.3.90.30.00	385,00			
	PASSAGENS E DESPESAS COM LOCOMOÇÃO		3.3.90.33.00	220,00			
	Outras Despesas de Pessoal decorrentes de Contratos de Terce		3.3.90.34.00	215,42			
	SERVIÇOS DE CONSULTORIA		3.3.90.35.00	476,67			
	OUTROS SERVIÇOS DE TERCEIROS - PESSOA FÍSICA		3.3.90.36.00	866,25			
	LOCAÇÃO DE MÃO-DE-OBRA		3.3.90.37.00	215,42			
	OUTROS SERVIÇOS DE TERCEIROS - PESSOA JURÍDICA		3.3.90.39.00	1.132,08			
	Contribuições		3.3.90.41.00	215,42			
	AUXÍLIO ALIMENTAÇÃO		3.3.90.46.00	215,42			
	OBRIGAÇÕES TRIBUTÁRIAS E CONTRIBUTIVAS		3.3.90.47.00	215,42			
GESTÃO AMBIENTAL (SANEAMENTO BÁSICO E RESÍDUOS SÓLIDOS) 18.452.1020.2192.0000							
3	DESPESAS CORREN					1.424,08	1.424,08
3	OUTRAS DESPESAS CORRENTES				1.424,08		
	MATERIAL DE CONSUMO		3.3.90.30.00	153,36			
	SERVIÇOS DE CONSULTORIA		3.3.90.35.00	289,20			
	OUTROS SERVIÇOS DE TERCEIROS - PESSOA FÍSICA		3.3.90.36.00	289,20			
	OUTROS SERVIÇOS DE TERCEIROS - PESSOA JURÍDICA		3.3.90.39.00	692,32			
ELABORAÇÃO/REVISÃO DO PLANO DIRETOR 18.452.1020.2193.0000							
3	DESPESAS CORREN					11.532,78	11.532,78



PREF. MUNICIPAL DE JOÃO ALFREDO
AV.13 DE MAIO, 45 - CNPJ:11097359/0001-45

Orçamento Programa - Exercício de 2022

Página 73

QUADRO AUXILIAR DE DETALHAMENTO DA DESPESA

Aplicacao Programada	Proj/Ativ	Finalidade F.R. - C.A.	Categoria	Detalhada	TotalGrupo	Total Categ.	Total Func.
PODER	90	ENTIDADES SUPERVISIONADAS					
ORGÃO	06	CONSÓRCIO PÚBLICO INTERMUN. DO AGRESTE PERNAMB. E FRONTEIRAS					
UNIDADE	00	CONSÓRCIO PÚBLICO INTERMUN. DO AGRESTE PERNAMB. E FRONTEIRAS					
<hr/>							
ELABORAÇÃO/REVISÃO DO PLANO DIRETOR	18.452.1020.2193.0000						11.532,78
3 DESPESAS CORREN						11.532,78	
3 OUTRAS DESPESAS CORRENTES					11.532,78		
SERVIÇOS DE CONSULTORIA			3.3.90.35.00	692,32			
OUTROS SERVIÇOS DE TERCEIROS - PESSOA FÍSICA			3.3.90.36.00	289,20			
OUTROS SERVIÇOS DE TERCEIROS - PESSOA JURÍDICA			3.3.90.39.00	10.551,26			
SERVIÇO DE INSPEÇÃO MUNICIPAL - SIM	18.452.1020.2194.0000						1.152,40
3 DESPESAS CORREN						1.152,40	
3 OUTRAS DESPESAS CORRENTES					1.152,40		
DIÁRIAS - CIVIL			3.3.90.14.00	153,36			
MATERIAL DE CONSUMO			3.3.90.30.00	153,36			
SERVIÇOS DE CONSULTORIA			3.3.90.35.00	153,36			
OUTROS SERVIÇOS DE TERCEIROS - PESSOA FÍSICA			3.3.90.36.00	289,20			
OUTROS SERVIÇOS DE TERCEIROS - PESSOA JURÍDICA			3.3.90.39.00	403,12			
GESTÃO DO PLANEJAMENTO URBANO	18.452.1020.2195.0000						8.763,50
3 DESPESAS CORREN						8.763,50	
3 OUTRAS DESPESAS CORRENTES					8.763,50		
SERVIÇOS DE CONSULTORIA			3.3.90.35.00	876,35			
OUTROS SERVIÇOS DE TERCEIROS - PESSOA FÍSICA			3.3.90.36.00	876,35			
OUTROS SERVIÇOS DE TERCEIROS - PESSOA JURÍDICA			3.3.90.39.00	7.010,80			
GESTÃO DA REGULARIZAÇÃO FUNDIÁRIA	18.541.1020.2196.0000						50.127,18
3 DESPESAS CORREN						50.127,18	
3 OUTRAS DESPESAS CORRENTES					50.127,18		
SERVIÇOS DE CONSULTORIA			3.3.90.35.00	1.927,95			
OUTROS SERVIÇOS DE TERCEIROS - PESSOA FÍSICA			3.3.90.36.00	4.381,70			
OUTROS SERVIÇOS DE TERCEIROS - PESSOA JURÍDICA			3.3.90.39.00	43.817,53			
AQUISIÇÃO DE MÓVEIS, MÁQUINAS E EQUIPAMENTOS PARA O NIPI	19.122.1022.1099.0000						200,00
4 DESPESAS DE CAPIT						200,00	
4 INVESTIMENTOS					200,00		
EQUIPAMENTOS E MATERIAL PERMANENTE			4.4.90.52.00	200,00			
MANUTENÇÃO DAS ATIVIDADES DO NÚCLEO INTERMUNICIPAL DE PROJETOS E INVESTIMENTOS - NIPI	19.122.1022.2205.0000						4.800,00
3 DESPESAS CORREN						4.800,00	
1 PESSOAL E ENCARGOS SOCIAIS					2.700,00		
CONTRATAÇÃO POR TEMPO DETERMINADO			3.1.90.04.00	100,00			
VENCIMENTOS E VANTAGENS FIXAS - PESSOAL CIVIL			3.1.90.11.00	2.000,00			
OBRIGAÇÕES PATRONAIS			3.1.90.13.00	400,00			
OUTRAS DESPESAS VARIÁVEIS - PESSOAL CIVIL			3.1.90.16.00	100,00			
DESPESAS DE EXERCÍCIOS ANTERIORES			3.1.90.92.00	100,00			



PREF. MUNICIPAL DE JOÃO ALFREDO

AV.13 DE MAIO, 45 - CNPJ:11097359/0001-45

Orçamento Programa - Exercício de 2022

Página 7

QUADRO AUXILIAR DE DETALHAMENTO DA DESPESA

PODER	90	ENTIDADES SUPERVISIONADAS
ORGÃO	06	CONSÓRCIO PÚBLICO INTERMUN. DO AGRESTE PERNAMB. E FRONTEIRAS
UNIDADE	00	CONSÓRCIO PÚBLICO INTERMUN. DO AGRESTE PERNAMB. E FRONTEIRAS

Aplicacao Programada	Proj/Ativ	Finalidade	Categoria	Detalhada	TotalGrupo	Total Categ.	Total Func.
		F.R. - C.A.					
MANUTENÇÃO DAS ATIVIDADES DO NÚCLEO INTERMUNICIPAL DE PROJETOS E INVESTIMENTOS - NÍPI	19.122.1022.2205.0000						4.800,00
3	DESPESAS CORREN					4.800,00	
3	OUTRAS DESPESAS CORRENTES				2.100,00		
	DIÁRIAS - CIVIL		3.3.90.14.00	200,00			
	MATERIAL DE CONSUMO		3.3.90.30.00	300,00			
	PASSAGENS E DESPESAS COM LOCOMOÇÃO		3.3.90.33.00	100,00			
	Outras Despesas de Pessoal decorrentes de Contratos de Terce		3.3.90.34.00	100,00			
	SERVIÇOS DE CONSULTORIA		3.3.90.35.00	200,00			
	OUTROS SERVIÇOS DE TERCEIROS - PESSOA FÍSICA		3.3.90.36.00	400,00			
	LOCAÇÃO DE MÃO-DE-OBRA		3.3.90.37.00	100,00			
	OUTROS SERVIÇOS DE TERCEIROS - PESSOA JURÍDICA		3.3.90.39.00	400,00			
	Contribuições		3.3.90.41.00	100,00			
	AUXÍLIO ALIMENTAÇÃO		3.3.90.46.00	100,00			
	OBRIGAÇÕES TRIBUTÁRIAS E CONTRIBUTIVAS		3.3.90.47.00	100,00			
PROGRAMA DE RÁDIO PATRULHA E DEMAIS PROJETOS VINCULADOS AO NÍPI	19.122.1022.2206.0000						40.000,00
3	DESPESAS CORREN					40.000,00	
3	OUTRAS DESPESAS CORRENTES				40.000,00		
	DIÁRIAS - CIVIL		3.3.90.14.00	400,00			
	MATERIAL DE CONSUMO		3.3.90.30.00	2.000,00			
	PASSAGENS E DESPESAS COM LOCOMOÇÃO		3.3.90.33.00	400,00			
	SERVIÇOS DE CONSULTORIA		3.3.90.35.00	800,00			
	OUTROS SERVIÇOS DE TERCEIROS - PESSOA FÍSICA		3.3.90.36.00	2.000,00			
	OUTROS SERVIÇOS DE TERCEIROS - PESSOA JURÍDICA		3.3.90.39.00	34.400,00			
INDENIZAÇÕES E RESTITUIÇÕES DIVERSAS	28.846.0103.0017.0000						330,70
3	DESPESAS CORREN					330,70	
1	PESSOAL E ENCARGOS SOCIAIS				186,28		
	INDENIZAÇÕES E RESTITUIÇÕES TRABALHISTAS		3.1.90.94.00	186,28			
3	OUTRAS DESPESAS CORRENTES				144,42		
	INDENIZAÇÕES E RESTITUIÇÕES		3.3.90.93.00	144,42			
PARCELAMENTO/AMORTIZAÇÃO DE DÍVIDAS CONTRATUAIS	28.846.0103.0018.0000						144,42
4	DESPESAS DE CAPIT					144,42	
6	AMORTIZAÇÃO DA DÍVIDA				144,42		
	PRINCIPAL DA DÍVIDA CONTRATUAL RESGATADA		4.6.90.71.00	144,42			
TOTAL							526.000,00

Documento Assinado Digitalmente por: MARIA GISELDA DA SILVA, WEDJA MARTINS NASCIMENTO, IVALDECI HIPOLITO DE MEDEIROS FILHO, JOSE ANTONIO MARTINS DA SILVA
Assinatura em: https://cfe.ce.gov.br/pepp/validarDocumento.aspx?CodigoDocumento=766210-9328-4146-9905-3974e9956455



PREF. MUNICIPAL DE JOÃO ALFREDO

AV.13 DE MAIO, 45 - CNPJ:11097359/0001-45

Orçamento Programa - Exercício de 2022

Página 75

QUADRO AUXILIAR DE DETALHAMENTO DA DESPESA

PODER	90	ENTIDADES SUPERVISIONADAS
ORGÃO	07	CONSÓRCIO PÚBL. INTERM. DE DES. REGIO. PE - CONIDER
UNIDADE	00	CONSÓRCIO PÚBL. INTERM. DE DES. REGIO. PE - CONIDER

Aplicação Programada	Proj/Ativ	Finalidade F.R. - C.A.	Categoria	Detalhada	Total Grupo	Total Categ.	Total Funç.
Modernização da Estrutura Física do Conider	04.122.0420.1077.0000						1,000,00
4 DESPESAS DE CAPIT						1,000,00	
4 INVESTIMENTOS					1,000,00		
OBRAS E INSTALAÇÕES			4.4.90.51.00	1,000,00			
Aquisição de Veículos, Máquinas e Equipamentos Diversos para o Conider - Contratos de Rateio	04.122.0420.1078.0000						1,000,00
4 DESPESAS DE CAPIT						1,000,00	
4 INVESTIMENTOS					1,000,00		
EQUIPAMENTOS E MATERIAL PERMANENTE			4.4.90.52.00	1,000,00			
MANUTENÇÃO DAS ATIVIDADES ADMINISTRATIVAS DO CONIDER	04.122.0420.2207.0000						35,000,00
3 DESPESAS CORREN						35,000,00	
1 PESSOAL E ENCARGOS SOCIAIS					8,000,00		
VENCIMENTOS E VANTAGENS FIXAS - PESSOAL CIVIL			3.1.90.11.00	7,000,00			
OBRIGAÇÕES PATRONAIS			3.1.90.13.00	1,000,00			
3 OUTRAS DESPESAS CORRENTES					27,000,00		
DIÁRIAS - CIVIL			3.3.90.14.00	1,000,00			
MATERIAL DE CONSUMO			3.3.90.30.00	2,000,00			
SERVIÇOS DE CONSULTORIA			3.3.90.35.00	9,000,00			
OUTROS SERVIÇOS DE TERCEIROS - PESSOA FÍSICA			3.3.90.36.00	4,000,00			
OUTROS SERVIÇOS DE TERCEIROS - PESSOA JURÍDICA			3.3.90.39.00	10,000,00			
DESPESAS DE EXERCÍCIOS ANTERIORES			3.3.90.92.00	1,000,00			
Manutenção das Atividades do Programa Usina Asfalto	04.122.0420.9892.0000						112,000,00
3 DESPESAS CORREN						112,000,00	
3 OUTRAS DESPESAS CORRENTES					112,000,00		
MATERIAL DE CONSUMO			3.3.90.30.00	12,000,00			
MATERIAL DE CONSUMO			3.3.90.30.00	3,000,00			
PASSAGENS E DESPESAS COM LOCOMOÇÃO			3.3.90.33.00	2,000,00			
Outras Despesas de Pessoal decorrentes de Contratos de Terce			3.3.90.34.00	1,000,00			
SERVIÇOS DE CONSULTORIA			3.3.90.35.00	16,000,00			
OUTROS SERVIÇOS DE TERCEIROS - PESSOA FÍSICA			3.3.90.36.00	26,000,00			
OUTROS SERVIÇOS DE TERCEIROS - PESSOA FÍSICA			3.3.90.36.00	3,000,00			
LOCAÇÃO DE MÃO-DE-OBRA			3.3.90.37.00	1,000,00			
OUTROS SERVIÇOS DE TERCEIROS - PESSOA JURÍDICA			3.3.90.39.00	6,000,00			
OUTROS SERVIÇOS DE TERCEIROS - PESSOA JURÍDICA			3.3.90.39.00	38,000,00			
OBRIGAÇÕES TRIBUTÁRIAS E CONTRIBUTIVAS			3.3.90.47.00	2,000,00			
DESPESAS DE EXERCÍCIOS ANTERIORES			3.3.90.92.00	2,000,00			
Manutenção das Atividades do Programa Perfuradora de Poços	04.122.0420.9893.0000						112,000,00
3 DESPESAS CORREN						112,000,00	

Documento Assinado Digitalmente por: MARIA GISELDA DA SILVA, WEDJA MARTINS NASCIMENTO,IVALDECI HIPOLITO DE MEDEIROS FILHO, JOSE ANTONIO MARTINS DA SILVA
Assinatura em: https://cfcce.fce.pe.gov.br/qrp/validaDocumento.aspx?CodigoDoDocumento=aa766210-9928-4146-99e6-3974e9936455



PREF. MUNICIPAL DE JOÃO ALFREDO

AV.13 DE MAIO, 45 - CNPJ:11097359/0001-45

Orçamento Programa - Exercício de 2022

QUADRO AUXILIAR DE DETALHAMENTO DA DESPESA

PODER	90	ENTIDADES SUPERVISIONADAS
ORGÃO	07	CONSÓRCIO PÚBL.INTERM. DE DES. REGIO. PE - CONIDER
UNIDADE	00	CONSÓRCIO PÚBL.INTERM. DE DES. REGIO. PE - CONIDER

Aplicacao Programada	Proj/Ativ	Finalidade F.R. - C.A.	Categoria	Detalhada	TotalGrupo	Total Categ.	Total Func.
Manutenção das Atividades do Programa Perfuradora de Poços	04.122.0420.9893.0000						112,000
3	DESPESAS CORREN					112,000,00	
3	OUTRAS DESPESAS CORRENTES				112,000,00		
	MATERIAL DE CONSUMO		3.3.90.30.00	3,000,00			
	MATERIAL DE CONSUMO		3.3.90.30.00	12,000,00			
	PASSAGENS E DESPESAS COM LOCOMOÇÃO		3.3.90.33.00	2,000,00			
	Outras Despesas de Pessoal decorrentes de Contratos de Terce		3.3.90.34.00	1,000,00			
	SERVIÇOS DE CONSULTORIA		3.3.90.35.00	16,000,00			
	OUTROS SERVIÇOS DE TERCEIROS - PESSOA FÍSICA		3.3.90.36.00	26,000,00			
	OUTROS SERVIÇOS DE TERCEIROS - PESSOA FÍSICA		3.3.90.36.00	3,000,00			
	LOCAÇÃO DE MÃO-DE-OBRA		3.3.90.37.00	1,000,00			
	OUTROS SERVIÇOS DE TERCEIROS - PESSOA JURÍDICA		3.3.90.39.00	38,000,00			
	OUTROS SERVIÇOS DE TERCEIROS - PESSOA JURÍDICA		3.3.90.39.00	6,000,00			
	OBRIGAÇÕES TRIBUTÁRIAS E CONTRIBUTIVAS		3.3.90.47.00	2,000,00			
	DESPESAS DE EXERCÍCIOS ANTERIORES		3.3.90.92.00	2,000,00			
Parcelamento e Amortização da Dívida Contratual	28.843.0000.0015.0000						1,000
4	DESPESAS DE CAPIT					1,000,00	
6	AMORTIZAÇÃO DA DÍVIDA				1,000,00		
	PRINCIPAL DA DÍVIDA CONTRATUAL RESGATADA		4.6.90.71.00	1,000,00			
Indenizações e Restituições Diversas - Rateio	28.846.0000.0014.0000						1,000
3	DESPESAS CORREN					1,000,00	
3	OUTRAS DESPESAS CORRENTES				1,000,00		
	INDENIZAÇÕES E RESTITUIÇÕES		3.3.90.93.00	1,000,00			
Parcelamento e Amortização da Dívida Contratual	28.846.0420.0015.0000						1,000,00
4	DESPESAS DE CAPIT					1,000,00	
6	AMORTIZAÇÃO DA DÍVIDA				1,000,00		
	PRINCIPAL DA DÍVIDA CONTRATUAL RESGATADA		4.6.90.71.00	1,000,00			
TOTAL							264,000,00

Documento Assinado Digitalmente por: MARIA GISELDA DA SILVA, WEDJA MARTINS NASCIMENTO, IVALDECI HIPOLITO DE MEDEIROS FILHO, JOSE ANTONIO MARTINS DA SILVA
Asses em: https://efcfe.fcc.pe.gov.br/ep/va/validaDocumento.asp?secao=1&id_documento=aa766210-9328-4146-9908-3974e9936c95



PREF. MUNICIPAL DE JOÃO ALFREDO

AV.13 DE MAIO, 45 - CNPJ:11097359/0001-45

Orçamento Programa - Exercício de 2022

Página 77

QUADRO AUXILIAR DE DETALHAMENTO DA DESPESA

PODER	90	ENTIDADES SUPERVISIONADAS
ORGÃO	08	CONSÓRCIO DOS MUNICÍPIOS PERNAMBUCANOS - COMUPE
UNIDADE	00	CONSÓRCIO DOS MUNICÍPIOS PERNAMBUCANOS - COMUPE

Aplicacao Programada	Proj/Ativ	Finalidade F.R. - C.A.	Categoria	Detalhada	TotalGrupo	Total Categ.	Total Func.
AQUISIÇÃO DE MÓVEIS, IMÓVEIS, MÁQUINAS, COMPUTADORES E EQUIPAMENTOS DIVERSOS	04.122.0491.1091.0000						5.500,00
4 DESPESAS DE CAPIT						5.500,00	
4 INVESTIMENTOS					5.500,00		
EQUIPAMENTOS E MATERIAL PERMANENTE			4.4.90.52.00	3.500,00			
AQUISIÇÃO DE IMÓVEIS			4.4.90.61.00	2.000,00			
EXECUÇÃO DE OBRAS, REFORMAS, MELHORAMENTO E AMPLIAÇÃO DO COMUPE	04.122.0491.1092.0000						2.000,00
4 DESPESAS DE CAPIT						2.000,00	
4 INVESTIMENTOS					2.000,00		
OBRAS E INSTALAÇÕES			4.4.90.51.00	2.000,00			
GESTÃO DAS AÇÕES ADMINISTRATIVAS DO COMUPE	04.122.0491.2184.0000						61.000,00
3 DESPESAS CORREN						61.000,00	
1 PESSOAL E ENCARGOS SOCIAIS					24.997,50		
CONTRATAÇÃO POR TEMPO DETERMINADO			3.1.90.04.00	4.000,00			
VENCIMENTOS E VANTAGENS FIXAS - PESSOAL CIVIL			3.1.90.11.00	13.497,50			
OBRIGAÇÕES PATRONAIS			3.1.90.13.00	4.900,00			
DESPESAS DE EXERCÍCIOS ANTERIORES			3.1.90.92.00	2.000,00			
RESSARCIMENTO DE DESPESAS DE PESSOAL REQUISITADO			3.1.90.96.00	600,00			
3 OUTRAS DESPESAS CORRENTES					36.002,50		
DIÁRIAS - CIVIL			3.3.90.14.00	1.300,00			
MATERIAL DE CONSUMO			3.3.90.30.00	6.000,00			
PASSAGENS E DESPESAS COM LOCOMOÇÃO			3.3.90.33.00	1.200,00			
Outras Despesas de Pessoal decorrentes de Contratos de Terce			3.3.90.34.00	500,00			
SERVIÇOS DE CONSULTORIA			3.3.90.35.00	9.000,00			
OUTROS SERVIÇOS DE TERCEIROS - PESSOA FÍSICA			3.3.90.36.00	2.000,00			
LOCAÇÃO DE MÃO-DE-OBRA			3.3.90.37.00	500,00			
OUTROS SERVIÇOS DE TERCEIROS - PESSOA JURÍDICA			3.3.90.39.00	8.002,50			
AUXÍLIO ALIMENTAÇÃO			3.3.90.46.00	3.700,00			
OBRIGAÇÕES TRIBUTÁRIAS E CONTRIBUTIVAS			3.3.90.47.00	1.300,00			
DESPESAS DE EXERCÍCIOS ANTERIORES			3.3.90.92.00	2.500,00			
GESTÃO AMBIENTAL (LINCENCIAMENTO AMBIENTAL)	18.542.1018.2180.0000						10.949,18
3 DESPESAS CORREN						10.949,18	
3 OUTRAS DESPESAS CORRENTES					10.949,18		
MATERIAL DE CONSUMO			3.3.90.30.00	2.802,69			
SERVIÇOS DE CONSULTORIA			3.3.90.35.00	2.802,69			
OUTROS SERVIÇOS DE TERCEIROS - PESSOA FÍSICA			3.3.90.36.00	2.541,11			
OUTROS SERVIÇOS DE TERCEIROS - PESSOA JURÍDICA			3.3.90.39.00	2.802,69			
DECISÕES JUDICIAIS	28.843.0103.0016.0000						4.000,00
3 DESPESAS CORREN						4.000,00	
1 PESSOAL E ENCARGOS SOCIAIS					2.000,00		
SENTENÇAS JUDICIAIS			3.1.90.91.00	2.000,00			
3 OUTRAS DESPESAS CORRENTES					2.000,00		
SENTENÇAS JUDICIAIS			3.3.90.91.00	2.000,00			
INDENIZAÇÕES E RESTITUIÇÕES DIVERSAS	28.843.0103.0017.0000						1.000,00

Documento Assinado Digitalmente por: MARIA GISEL DA DA SILVA, WEDJA MARTINS NASCIMENTO, WALDECI HIPOLITO DE MEDEIROS FILHO, JOSE ANTONIO MARTINS DA SILVA
Assine em: https://pje.ce.tce.pe.gov.br/cpp/validaDocDesam Codigo do documento: 04766210-932881146-99e6-397469936455



PREF. MUNICIPAL DE JOÃO ALFREDO
AV.13 DE MAIO, 45 - CNPJ:11097359/0001-45

Orçamento Programa - Exercício de 2022

Página 78

QUADRO AUXILIAR DE DETALHAMENTO DA DESPESA

PODER	90	ENTIDADES SUPERVISIONADAS
ORGÃO	08	CONSÓRCIO DOS MUNICÍPIOS PERNAMBUCANOS - COMUPE
UNIDADE	00	CONSÓRCIO DOS MUNICÍPIOS PERNAMBUCANOS - COMUPE

Aplicacao Programada	Proj/Ativ	Finalidade F.R. - C.A.	Categoria	Detalhada	TotalGrupo	Total Categ.	Total Func.
INDENIZAÇÕES E RESTITUIÇÕES DIVERSAS	28.843.0103.0017.0000						1.000,00
3 DESPESAS CORREN						1.000,00	
3 OUTRAS DESPESAS CORRENTES					1.000,00		
INDENIZAÇÕES E RESTITUIÇÕES			3.3.90.93.00	1.000,00			
INDENIZAÇÕES E RESTITUIÇÕES DIVERSAS	28.846.0103.0017.0000						1.500,00
3 DESPESAS CORREN						1.500,00	
1 PESSOAL E ENCARGOS SOCIAIS					1.500,00		
INDENIZAÇÕES E RESTITUIÇÕES TRABALHISTAS			3.1.90.94.00	1.500,00			
TOTAL							85.949,18

JOSÉ ANTONIO MARTINS DA SILVA
PREFEITO
192.584.294-00

Documento Assinado Digitalmente por: MARIA GISELDA DA SILVA, WEDJA MARTINS NASCIMENTO, WALDECI HIPOLITO DE MEDEIROS FILHO, JOSE ANTONIO MARTINS DA SILVA
Assinatura em: https://efcfe.tce.pe.gov.br/cpp/validarDocumentoCanalCobranca do documento: aa76210-9328-4146-99e6-3974e9936455